El diario de Honduras

La Prensa

Jueves
14 de septiembre de 2023

L 15.00
SAN PEDRO SULA, HONDURAS
AÑO LVIII - NO. 52331 - 128 PÁGINAS

MASACRE EN BARACOA

Pelea de territorio deja cinco muertos

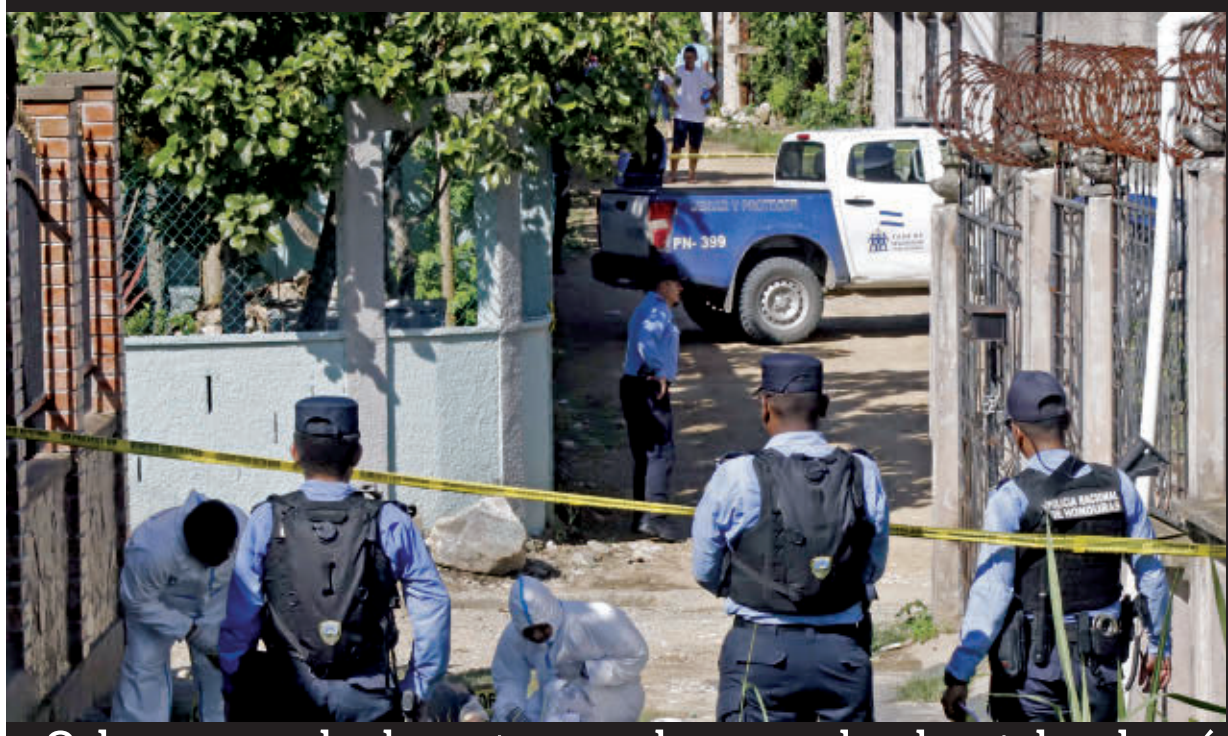

TRES DE LAS VÍCTIMAS





▶Ocho encapuchados entraron a las casas donde estaban las víctimas, las llevaron a un callejón y las acribillaron. Los muertos son tres hermanos y dos amigos. En la zona hay disputa de dos bandas por droga. Vecinos dicen que los cinco eran trabajadores PÁGINA 120



MÚSICA

MTV: Shakira cautiva con icónico show

PÁGINAS 20-21



LIGA NACIONAL

MARATHÓN GANA Y SALVA A NÁZAR

Los esmeraldas vencieron 2-1 al Génesis, mientras que Real España perdió 2-1 en Tocoa y Olimpia empató 3-3 con Lobos PÁGINAS 122-123

ADEMÁS

OCHOA LLEGÓ AL MP Y PRESENTÓ CUATRO DENUNCIAS: NINGUNA CONTRA EL COHEP PÁG 6



Honduras también a la cola en digitalización: últimos junto a Haití

PÁGINAS 2-3

APERTURA

ÍNDICE DE GOBIERNO ELECTRÓNICO

Honduras también en la cola en digitalización

▶Costa Rica y El Salvador llevan la delantera en la modernización de sus gobiernos digitales. En el país los trámites gubernamentales siguen dando pie a la burocracia y la corrupción

Mario Sánchez
redaccion@laprensa.hn

SAN PEDRO SULA. Mientras el mundo avanza a pasos agigantados hacia la digitalización de procesos y servicios gubernamentales, Honduras enfrenta un desafío significativo en este ámbito. Los hallazgos recientes revelan un atraso notable en la implementación de sistemas digitales que permitan a los ciudadanos realizar trámites de manera eficiente y sin largas esperas.

Un ejemplo concreto de este problema lo vivió Alejandra Hernández, una ciudadana que renovó su licencia de conducir en San Pedro Sula usando el servicio en línea de la Dirección Nacional de Viabilidad y Transporte (DNVT), pero al llegar a sus instalaciones se encontró con una espera de al menos cuatro horas para completar su trámite.

Su frustración evidenció las limitaciones de la digitalización y la pésima atención al público en las oficinas estatales.

Instituciones como la DNVT, Instituto Nacional de Migración y el Servicio de Administración de Rentas (SAR) son algunas de las pocas instituciones que manejan una estructura de comunicación digital con la ciudadanía; sin embargo, pese a los esfuerzos de sistematizar los procesos aún muestran retos de mejora como la conectividad y la consistencia de los procesos.

En algunos casos la información es desactualizada y los usuarios mantienen dudas de su funcionamiento.

Un informe de la Comisión Económica para América Latina y el Caribe (Cepal) subraya aún más la problemática. La situación es tal, que Honduras ocupa el puesto 155 a nivel mundial en el Índice de Gobierno Electrónico, una posición muy rezagada en comparación con países vecinos como Costa Rica (56), El Salvador (117), Guatemala (126) y Nicaragua (130). A nivel latinoamericano, el país se encuentra en la posición 32, superando solo a Haití.

Además, según el informe, en el caso del Índice de Servicios Locales en Línea (Losi) y sus componentes, la ciudad de San José, Costa Rica, se destaca como líder con una puntuación mundial de 61.

Le siguen Ciudad de Guatemala, Guatemala (100), San Salvador, El Salvador (108), Managua, Nicaragua (112) y, lamentablemente, Tegucigalpa, Honduras (136), demostrando un gran rezago en el avance tecnológico en comparación con sus vecinos de Centroamérica.

Las gestiones más solicitadas en línea a nivel nacional son los trámites de migración, tributarios, municipales, gestión de citas policiales y judiciales.

Eduardo Facussé, presidente de la Cámara de Comercio e Industrias de Cortés, destaca la urgente necesidad de avanzar en la digitalización de los servicios públicos.

En sus propias palabras, "el país está sumamente retrasado con la digitalización de los servicios. O sea, ese es un esfuerzo que se debe de impulsar porque la digitalización trae muchos beneficios. El más importante es la disminución en la corrupción en los trámites". Facussé argumenta que la falta de contacto directo entre ciudadanos y funcionarios gubernamentales contribuiría a un proceso más ordenado y transparente, reduciendo así las oportunidades de corrupción.


REGISTRO NACIONAL DE LAS PERSONAS


TRÁMITES DE PASAPORTES


TRÁNSITO

REZAGO. En la mayoría de trámites como el del Documento Nacional de Identificación, el de licencia de conducir o el de pasaporte se hacen largas y tediosas filas, cuando bien se podrían hacer en línea.

3 CLAVES DEL GOBIERNO DIGITAL

1. **Transformación tecnológica del Gobierno.** Implica la adopción de tecnologías de información y comunicación (TIC) para facilitar la interacción entre el gobierno y los ciudadanos.
2. **Acceso a servicios en línea. Esto incluye** la posibilidad de pagar impuestos, solicitar documentos, realizar seguimientos de trámites y obtener información relevante, todo a través de plataformas.
3. **Seguridad y protección de datos. Se deben** implementar medidas sólidas de ciberseguridad y políticas de protección de datos para prevenir amenazas y salvaguardar la información privada.

LA MAYORÍA DE LOS HONDUREÑOS ACCEDEN A INTERNET A TRAVÉS DE DISPOSITIVOS MÓVILES

LP Premium
Ingrese a
www.laprensa.hn/premium
y vea gráficos interactivos

Honduras y sus desafíos para alcanzar una transformación digital

A pesar de avances, obstáculos como la infraestructura limitada y la brecha digital plantean barreras en el camino hacia la modernización tecnológica.

Ranking Gobierno Electrónico 2022 por la ONU

	ÍNDICE DE GOBIERNO ELECTRÓNICO		ÍNDICE DE E-PARTICIPACIÓN		ÍNDICE DE DATOS ABIERTOS	
País	Puntaje	Ranking América Latina	Puntaje	Ranking América Latina	Puntaje	Ranking América Latina
Costa Rica	0.7659	5	0.5658	9	0.9437	4
El Salvador	0.5233	25	0.3523	18	0.4282	20
Guatemala	0.5053	27	0.3295	19	0.5211	18
Nicaragua	0.5005	29	0.2500	22	0.3211	25
Honduras	0.3940	32	0.1023	32	0.0845	32

Índice de servicios locales en línea (LOSI) y sus componentes



Ventajas del Gobierno digital



FUENTE: COMISIÓN ECONÓMICA PARA AMÉRICA LATINA Y EL CARIBE (CEPAL).

Sin embargo, lamenta que, a pesar de los esfuerzos, no se han logrado avances sustanciales en esta área.

A pesar de la situación actual, Facussé reconoce que algunas instituciones públicas como la Secretaría de Desarrollo Económico y el Instituto de Migración han avanzado en términos de digitalización. Sin embargo, subraya que problemas políticos han obstaculizado la continuidad y el seguimiento de estas iniciativas, lo que ha complicado en lugar de facilitar la vida de los emprendedores.

Organizaciones como la Cepal, Unesco y gobiernos cooperantes han presentado planes de mejora en los procesos digitales a los hondureños

Hoja de ruta. Por su parte, el experto en infraestructura tecnológica, Leonidas Mejía, coincide en que se han desarrollado proyectos tecnológicos prometedores en gobiernos anteriores, pero la influencia política ha socavado su implementación y continuidad.

Mejía enfatiza la necesidad de una hoja de ruta sólida para la digitalización gubernamental y los servicios ciudadanos, señalando que "al no existir esa hoja de ruta no miden el impacto y los beneficios de tener temas de digitalización".

Como solución, Mejía sugiere fortalecer las alianzas con empresas tecnológicas y seguir el ejemplo de El Salvador, que recientemente fue considerado por Google como el próximo centro tecnológico de Centroamérica para los servicios de Google Distributed Cloud.

El problema de la burocracia y la falta de digitalización se extiende incluso a los profesionales del derecho, quienes experimentan complicaciones y retrasos en trámites como la inscripción de bienes.

Una abogada que pidió omitir su nombre, mientras realizaba un trámite en el Instituto de la Propiedad, expresó su frustración: "Todo el órgano burocrático es tedioso para los profesionales del derecho en todos los niveles", lamentó.

Fuera de línea. El panorama actual de la gestión impulsada por el Gobierno de Honduras a través del Gobierno Digital no es claro, al menos en términos de comunicación y socialización; en su sitio web https://gobiernodigital.gob.hn/ se encuentra fuera de línea, mismo ocurre en las redes sociales.

En busca de respuestas, LA PRENSA intentó comunicarse con Marcio Sierra, ministro interino de Gobierno Digital de Honduras, quien a través de un intermediario nos informó que se encuentra fuera del país.

Ya existe un plan maestro. La Organización de las Naciones Unidas para la Educación, la Ciencia y la Cultura (Unesco) mediante un documento de 355 páginas publicado en su sitio web, señala que desde 2015 se han otorgado los lineamientos del Plan Maestro del Gobierno Digital para la República de Honduras. Dentro del mismo destaca varios factores a considerar como las tecnologías de la información y la comunicación (TIC) y el marco legal que promueva la protección de la privacidad de los datos personales, la seguridad financiera y la confianza para la inversión extranjera.

El escrito también menciona que dentro de sus hallazgos "están faltos de integración e interoperabilidad con los sistemas relacionados". Esto en resumidas cuentas indica que algunos programas del gobierno que utilizan tecnología están bien hechos.

Estos programas a menudo solo se utilizan en una parte específica del gobierno o por un grupo pequeño de personas. Además, no funcionan bien juntos ni con otros programas similares, lo que puede dificultar la eficiencia y la facilidad de uso.

También destaca "la falta de conciencia y consenso acerca de las TIC y el Gobierno Electrónico, tanto dentro como fuera del Gobierno central, también se consideran como grandes barreras para lograr la transformación".

Es por eso que la Unesco aconseja atender la "la necesidad de sostenibilidad para llevar a cabo las políticas y el plan a largo plazo se consideran también como una de las más grandes barreras", menciona.

El llamado de los sectores como el empresariado y la ciudadanía es claro. Algunos expertos consideran observar la experiencia de otros países de la región, como Costa Rica y El Salvador, que avanzan en la implementación de servicios en línea en la administración pública, esto ofrece valiosas lecciones que Honduras podría aprovechar.

El atraso en la digitalización gubernamental en Honduras se ha convertido en un obstáculo significativo para la eficiencia, la transparencia y la comodidad en la interacción entre los ciudadanos y el Estado.

"DEBERÍAN ESTAR EN FORMA DIGITAL TODAS LAS GESTIONES QUE NECESITAN LAS PERSONAS"



EDUARDO FACUSSÉ
Presidente de la CCIC

6.44
millones de usuarios de Internet había en Honduras a principios de 2023, logrando una penetración del 61.3%, según estudios de We Are Social y Hootsuite

"EXISTE FALTA DE VOLUNTAD POLÍTICA QUE LE DÉ PRIORIDAD A LA MODERNIZACIÓN DIGITAL"



LEONIDAS MEJÍA
Experto en TIC

22.69
megabites por segundo es la velocidad media de conexión a internet móvil en Honduras, es decir, existen condiciones para que usuarios puedan navegar

PAÍS

ANÁLISIS. EL FENÓMENO DE EL NIÑO CALIENTA LAS AGUAS DEL ATLÁNTICO

Altas temperaturas seguirán en los últimos meses de 2023

▶Pese a que la canícula (cuando el calor es más intenso) se extiende de julio a agosto, Honduras registró el mes pasado temperaturas máximas inferiores a las históricas

Staff
redaccion@laprensa.hn

SAN PEDRO SULA. Las altas temperaturas (superiores al promedio observado durante el año) imperarán durante los meses que restan de 2023, debido a la influencia del fenómeno de El Niño.

De manera simple y resumida, Francisco Argeñal, director de del Centro Nacional de Estudios Atmosféricos y Sísmicos (Cenaos), le manifestó a Diario LA PRENSA que las temperaturas de los últimos meses serán "más calientes que el promedio".

Según el boletín climatológico de agosto, emitido por Cenaos recientemente, durante el mes anterior "las temperaturas máximas absolutas registradas no alcanzaron los valores máximos históricos (...), sino que estuvieron por debajo de esos valores".

De acuerdo con Cenaos, "las temperaturas más altas se registraron en la región sur. Por ejemplo, el 12 de agosto el termómetro alcanzó una temperatura de 39.6 ºC en Choluteca".

Alerta
A causa de la sequía meteorológica, 140 municipios se encuentran desde junio pasado en alerta roja.

Los agricultores, principalmente del corredor seco, basados en análisis empíricos, esperaban un agosto más caluroso, con temperaturas mucho más altas a las experimentadas en años anteriores, además, menos lluvias a causa de El Niño.

Sin embargo, Ceanos -aclaró Argeñal- "nunca dijo que la temperatura iba a subir más" de las registradas históricamente, como la del 19 de agosto de 2015, cuando Choluteca registró una máxima de 40.6 ºC, el 31 de agosto de 2019 La lima registro 39.9 ºC.

Argeñal considera que en agosto, las temperaturas máximas no superaron las de años anteriores porque "El Niño no termina de fortalecerse".

Cenaos argumenta que los pronósticos de los distintos modelos de predicción numérica (dinámicos) indican que la región de El Niño seguirá calentándose y "que a partir de finales de septiembre estaremos bajo condiciones de El Niño fuerte hasta principios del otro año".

Menos intensas. En entrevista telefónica, Carlos López, pronosticador de esa dependencia de la Secretaría de Gestión de Riesgos y Contingencias Nacionales (antes llamada Copeco), agregó que las temperaturas no ascendieron a un nivel superior porque "los vientos generados por el fenómeno de El Niño se debilitaron para Centroamérica (esos vientos cálidos que venían de Asia) y se intensificaron para Sudamérica. Eso también explica la causa de la sequía de Uruguay".

Adicionalmente, dice López, "en Honduras nosotros hemos tenido prácticamente condiciones de lluvia un poquito por debajo de los promedios normales y eso ha venido también a influir en las temperaturas por debajo de las que se esperaban".

Aunque el mes anterior El Niño no impactó dramáticamente a todo el país, golpea sin misericordia a los municipios ubicados dentro del corredor seco. En esta región hubo menos lluvias.

Los análisis de Cenaos establecen que "la sequía meteorológica de agosto fue más intensa que la de julio de este año. Durante este último mes tuvimos menos precipitaciones que el promedio en Cortés, norte de Santa Bárbara, Copán, Ocotepeque, Lempira, Valle, Choluteca, el sur de los departamentos de Intibucá, La Paz, Francisco Morazán y Olancho y gran parte de El Paraíso" y se acentuó "en los municipios fronterizos con Guatemala, Juticalpa y Patuca en Olancho, y Trojes y Alauca en El Paraíso".

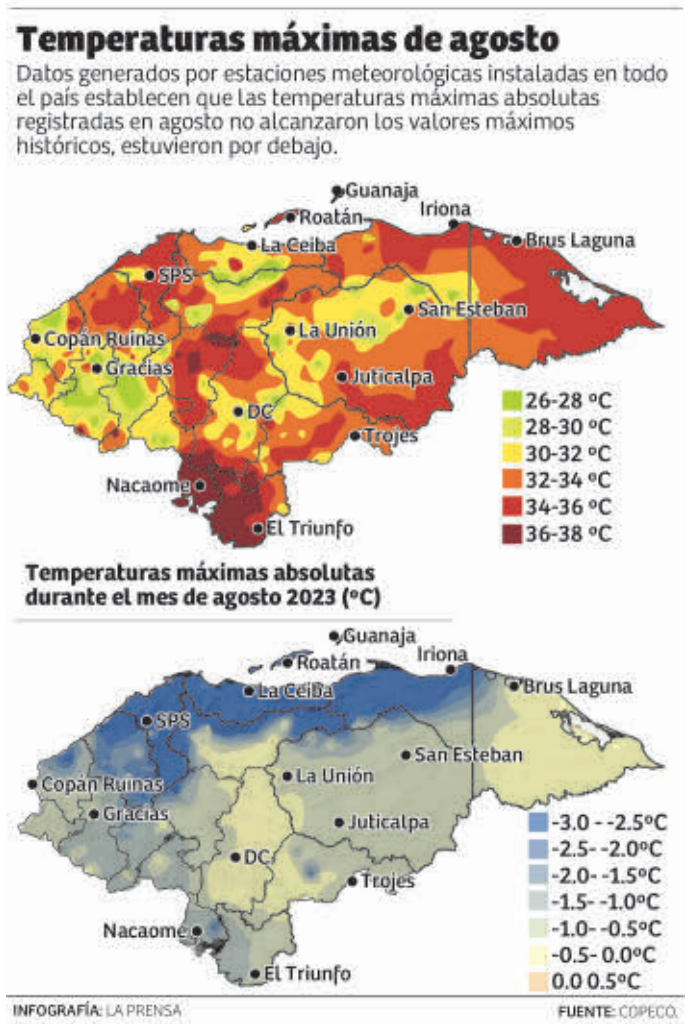



PASADO. En años anteriores a la pandemia covid-19, las temperaturas de agosto superaron los 39 ºC en algunas ciudades. ARCHIVO

"LAS TEMPERATURAS NO SUPERARON LAS MÁXIMAS HISTÓRICAS PORQUE EL FENÓMENO DE EL NIÑO NO HA TERMINADO DE FORTALECERSE"
FRANCISCO ARGEÑAL
Director de Cenaos

"EL NIÑO ESTÁ CALENTADO LAS AGUAS DEL ATLÁNTICO Y AL CALENTARLAS GENERA MÁS VAPOR Y POR ENDE LOS HURACANES"
CARLOS LÓPEZ
Pronosticador de Cenaos

Paraíso".

"El Niño no aumentó más las temperaturas tampoco las precipitaciones, pero ha estado creando condiciones en el mar Atlántico para que se formen ciclones que afectan a todos los países de la cuenca del Caribe", dijo López.

"Ha calentado las aguas del Atlántico y al calentar las aguas genera mayor vapor y por ende mayor cantidad de huracanes y ondas tropicales. En los diez días anteriores tuvimos casi cinco fenómenos simultáneos. Ahorita estamos con el huracán Lee, con la tormenta tropical Margot, dos ondas tropicales", dijo.

Los hondureños deben estar alertas -dijo López- porque El Niño causa sequía en más de 140 municipios y podría afectar con huracanes a otros.

DUNLOP TIRES
TU MARCA ORIGINAL DE SIEMPRE

ÚLTIMOS DÍAS DEL MÁS GRANDE
DESFILE
DE PROMOCIONES

EN LLANTAS, RINES Y ACCESORIOS
PARA TODO TIPO D E VEHÍCULOS
NO DEJES PASAR ESTA ÚNICA OPORTUNIDAD!!!

LLEVA
PAGA
3x4
EN LLANTAS Y RINES







Por tus compras
recibe armado, balanceo,
y alineamiento
COMPLETAMENTE
GRATIS

ACCESORIOS GO RHINO



SUSPENSIONES FOX



OLD MAN EMU SUSPENSIONES



LLANTAS, RINES, ACCESORIOS, SUSPENSIONES Y SERVICIOS EN UN SOLO LUGAR

La Mejor Calidad
El Mejor Servicio
Garantía Total

HORARIO
DE LUNES A SABADO
DE 7:30 AM A 7:00 PM
SIN CERRAR AL MEDIODIA

Haz tus compras en línea a través
de nuestras redes sociales
Buscanos como @GrupoAutollantasHN
en 9376-8556

Deporti Llantas
SAN PEDRO SULA

NUESTRAS PROMOCIONES SON 100% REALES NO TE CONFUNDAS SOMOS ORIGINALES

FRICCIÓN. MINISTROS LLEGARON A ACOMPAÑAR AL TITULAR DEL SAR

Marlon Ochoa llegó al MP y presentó 4 denuncias, pero ninguna contra el Cohep



CAJAS. Agentes que comenzarán a analizar la documentación planteada por Ochoa.

Staff
redaccion@laprensa.hn

Para el Cohep, las relaciones con el gobierno están friccionadas por la acusación de Ochoa que no tiene fundamento

TEGUCIGALPA. A bordo de un camión llegó ayer en horas de la mañana el ministro del Servicio de Administración de Rentas (SAR), Marlon Ochoa, al Ministerio Público para dejar las pruebas según él contra el gremio empresarial.

El ambiente era tenso. En el lado izquierdo de las afueras del Ministerio Público se plantaron varios ministros como Lucky Medina, Ricardo Salgado, Erick Tejada y otros funcionarios del gobierno acompañando a Ochoa. Y en el lado derecho, varios miembros representantes del Consejo Hondureño de la Empresa Privada (Cohep).

Ochoa llegó en un camión lleno de supuestas pruebas con más de 20 mil páginas en las que según él hay evidencia en contra de 10 familias evasoras de impuestos.

Fue justamente el Cohep que retó a Ochoa a demostrar ante la Fiscalía que este ente empresarial "representa a la mafia de las diez familias hondureñas exoneradas de impuestos y concentración de riquezas a costillas del pueblo", como lo citó Ochoa públicamente el pasado 6 de septiembre a través de la red social X.



LUGAR. En las afueras del MP se plantó un grupo de funcionarios.

20,000
Páginas de documentos para denunciar a cuatro familias llevó Ochoa a la Fiscalía.

Sin embargo, el titular del SAR presentó cuatro denuncias, pero ninguna de ellas contra el Cohep, sino que a empresarios salpicados de supuesta corrupción.

"La primera denuncia expone (que) una empresa importó un helicóptero sin pagar impuesto y este fue utilizado para transportar a la familia dueña de la empresa y a sus amistades", señaló Ochoa.

Las tres denuncias restantes tienen que ver con supuestos favores políticos para decretos en el Congreso Nacional, supuestamente con el fin de evitar el pago de impuestos.

Después de los 12 minutos que duró el monólogo de Marlon Ochoa, entre sus denuncias, no figuró ninguna puntual hacia alguna familia.

Las denuncias del funcionario fueron herméticas porque no se atrevió a decir públicamente a qué familias se refería ni a qué empresarios.

Discurso. El abogado constitucionalista Oliver Erazo espera que Ochoa "no vaya a salir con un churro, cambiando el discurso llevando pruebas de que miembros de la empresa privada forman parte del Bloque de Oposición Ciudadana, porque eso no tiene nada que ver con el tema de las graves acusaciones que él ha hecho, sino estaría cometiendo violación de los deberes de los funcionarios y delitos contra el honor".

CASO. REACCIONES DE GREMIAL EMPRESARIAL



GREMIO. El director ejecutivo del Cohep, Armando Urtecho, y los apoderados de la asesoría legal también llegaron hasta el MP.

Cohep: "Fue un espectáculo, deben pedir disculpas"

Abogados dicen que hay dudas sobre si las más de 17 cajas con pruebas que llevó Ochoa realmente iban con folios

TEGUCIGALPA. El Consejo Hondureño de la Empresa Privada (Cohep) instó a estar alerta porque la denuncia presentada por Marlon Ochoa puede ser una estrategia por la elección del fiscal general y el adjunto.

Después de que el titular del Servicio de Administración de Rentas (SAR) denunciara a empresarios hondureños salpicados en supuesta corrupción, el Cohep llamó a Ochoa a pedir disculpas.

Esto porque el titular del SAR acusó a la empresa privada de ser parte de "una mafia de 10 familias que controlan la economía del país a costa de los pobres".

Sin embargo, Marlon Ochoa no presentó las pruebas de lo denunciado públicamente.

"Nosotros sí hacemos las cosas bien, vamos a solicitar de manera formal al Ministerio Público si existe alguna denuncia contra el Cohep, de no existir vamos a informar a la junta directiva para ver qué estrategia legal es la que procede", explicó Gustavo Solórzano, gerente de la asesoría legal del Cohep.

El 6 de septiembre a través de X, Marlon Ochoa comenzó la crispación entre el gobierno y el Cohep.

También agregó que es la primera vez que para hacer una denuncia "llevaron hasta el podio. ¿Qué es eso? ¿Iba a una denuncia o a brindar un discurso político?".

Solórzano dijo que existen dudas sobre si las más de 17 cajas con pruebas que llevó Ochoa, realmente iban con folios.

"Lo que sí les puedo asegurar es que en las mismas declaraciones que se brindaron ya no se mencionó al Cohep como se mencionaba anteriormente, así que ya existe el cuidado", manifestó.

El gerente de asesoría legal a falta de pruebas aseguró anticiparse a "decir que parece esto parte de una estrategia en vista de que estamos con lo del Ministerio Público (elección de fiscales) para continuar con el tema del Ministerio diciendo que el Ministerio no representa a la sociedad".

> "AL HABER LANZADO UNA DENUNCIA COMO ESA LO QUE TENÍA QUE HACER ERA PRESENTAR LAS PRUEBAS PÚBLICAMENTE"
> **RAFAEL JEREZ**
> Asesor legal del Cohep

Insistió que hay que tener respeto a las instituciones y "que no se ha probado nada en contra del Cohep por las infundas e irresponsables declaraciones".

Para otros miembros del Consejo Hondureño de la Empresa Privada esto provoca fricción entre el gobierno y ellos.

Ayer se presentaron más de 20 mil páginas de supuestas pruebas sobre lo denunciado por Ochoa, será la Fiscalía la encargada de determinar si en algunos de los folios está involucrado el Cohep.

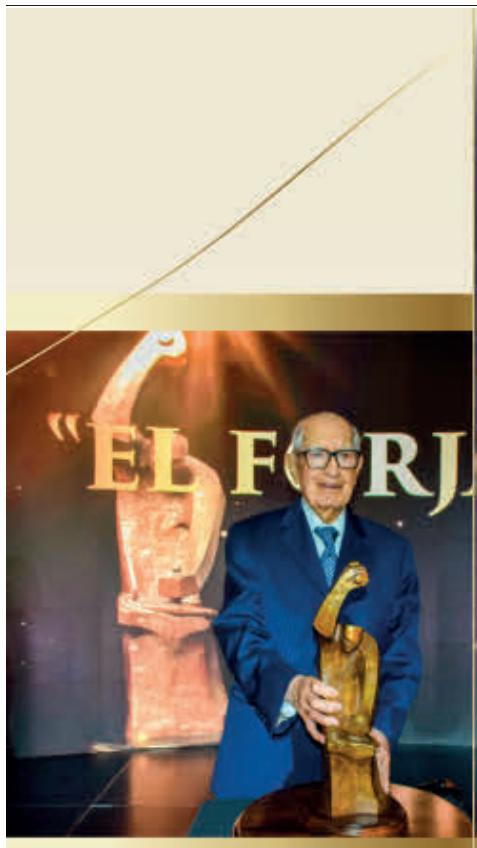

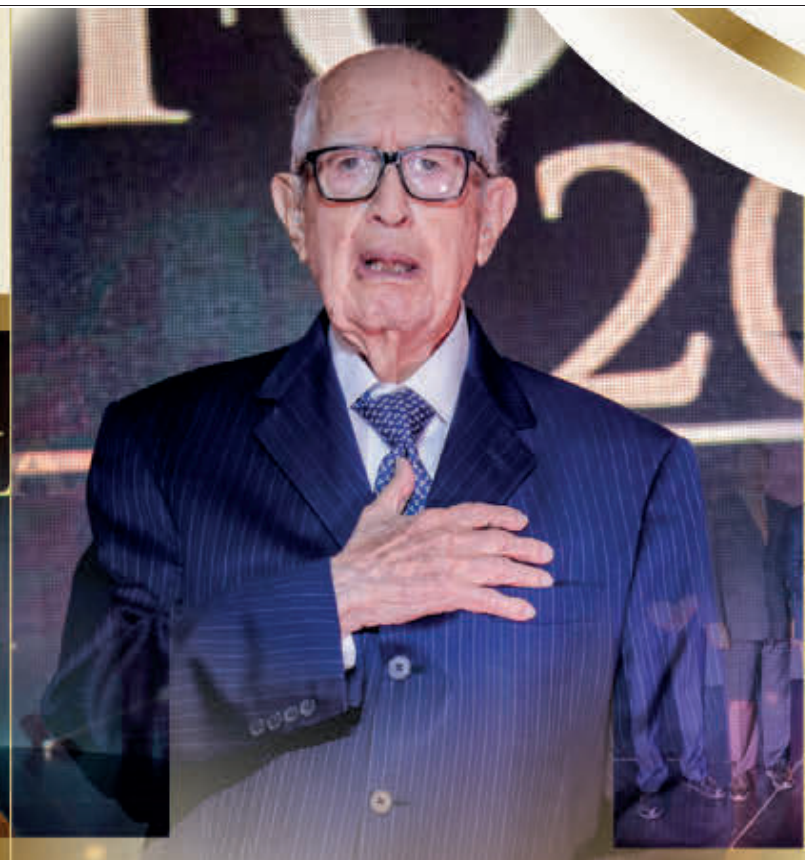



"Apoyando al pequeño de hoy, hacemos el grande del mañana."

Don Jorge, usted es una bendición para Honduras, su esfuerzo, sacrificio, trabajo y conducta personal, son digno ejemplo para las presentes y futuras generaciones de hondureños.

Su trayectoria de vida ha sido rectilínea y ese es uno de los tantos aportes que ha dado a nuestro país.
Rogamos a Dios por su abundante salud, energías, lucidez y trabajo.

Feliz Cumpleaños
Don Jorge Bueso Arias

Mis más sinceros deseos

UTH
CrediRapid
CrediMóvil
PrestaYá
PrestaAuto

Roger D. Valladares
Presidente

ESPERA. EL PRÉSTAMO DE 75 MILLONES DE EUROS FUE ACORDADO EN FEBRERO PASADO

España sigue sin pronunciarse sobre préstamo para hospitales

▶La Embajada de España aún no establece si se desembolsarán los fondos para los nuevos fines del gobierno

Staff
redaccion@laprensa.hn

TEGUCIGALPA. El gobierno de España, mediante su embajada en Tegucigalpa, sigue sin pronunciarse con relación al préstamo de 75 millones de euros que tenía acordado con el gobierno hondureño para construir tres hospitales.

En las últimas horas los contactos entre ambas partes continuaron en virtud que los fondos ya habían sido acordados exclusivamente para tales fines en salud.

Pese a la incertidumbre, el mandato de Xiomara Castro anunció ayer en sus redes sociales que los tres hospitales comenzarán a edificarse en noviembre próximo, sin conocerse con qué fondos.

El plan es edificarlos en los departamentos de Ocotepeque, Santa Bárbara y Olancho.

Actualmente están en la fase de licitación del prediseño, donde calificaron seis empresas internacionales para tal fin.

Reacciones. Ante lo ocurrido, la doctora y diputada por el Partido Salvador de Honduras (PSH), Suyapa Figueroa, señaló que esta acción que tomaron las autoridades se ve "sumamente improvisadas y poco serio ante los países cooperantes".

"Nos parece interesante el hecho de que rechacen un préstamo que ellos mismos solicitaron y buscaron con tanto empeño, y que una vez que lo tienen digan que lo van a ejecutar con fondos propios", añadió la doctora.



LUGARES. Matheu dijo que los hospitales serán construidos en Ocotepeque, Santa Bárbara y Olancho.

75
millones de euros era el préstamo con 6.5 años de gracia, a una tasa de interés del 0.7% y a un plazo de 60 años para honrarlo, que representaban condiciones muy favorables para Honduras.

Helga Codina, presidenta del Colegio Médico de Honduras (CMH), indicó que tiene que haber vigilancia de instituciones para que la construcción de estos hospitales se haga de manera transparente.

El ministro de la Presidencia, Rodolfo Pastor, reafirmó que están en comunicación con la Embajada de España en Honduras para que los fondos siempre sean recibidos y se utilicen en mejorar hospitales como el Mario Rivas en San Pedro Sula y el San Felipe en Tegucigalpa.

El préstamo fue acordado en febrero del presente año.

La Dinaf funcionará hasta el 1 de enero

GOBIERNO. En Consejo de Ministros se creó la Secretaría de Estado en los Despachos de la Niñez, Adolescencia y Familia

TEGUCIGALPA. La Secretaría de Estado en los Despachos de la Niñez, Adolescencia y Familia (Senaf) suplirá a la Dirección de Niñez, Adolescencia y Familia (Dinaf), que funcionará hasta el 1 de enero de 2024.

El Gobierno estableció que deberá existir un informe de las últimas gestiones de la Dinaf, que se suma a una auditoría previamente hecha.

Asimismo, se liquidará al personal que la titular de la Senaf, Lizeth Coello, estime conveniente junto a un grupo de trabajo.

Se consultó sobre la auditoría a la extitular de la Dinaf, Dulce Villanueva, pero altos funcionarios de la administración Castro aún no brindan detalles sobre los hallazgos por presunta corrupción.



EMPLEADOS. En la Dinaf se planifica hacer una liquidación.

60 casos de dengue grave se reportan en el Santa Teresa

SALUD. Los niños son los más afectados por el dengue en el departamento de Comayagua

COMAYAGUA. En el nuevo brote de casos de dengue se están viendo más afectados los niños, quienes están llegando gravemente al Hospital Santa Teresa, en Comayagua, en busca de atención.

De acuerdo con cifras oficiales del hospital, entre agosto y septiembre de 2023 se han registrado 60 casos de dengue grave, que en su mayoría son de niños.



COLAPSADAS. Las salas del hospital están saturadas.

"Los padres de familia traen tarde a los niños, ya cuando no se puede hacer mucho. Ven que tienen fiebre y hasta el cuarto día que ya está peor el niño deciden traerlo, y eso no es así", manifestó la doctora Lastenia Chávez, jefa de Gestión Clínica del hospital.

Agregó que están ingresando con fiebres altas, con dolores abdominales e incluso con mucho vómito. "Recordar que el serotipo que nos está cargando es el 3 del dengue, es altamente agresivo, más para la población infantil, el mayor número de pacientitos atendidos que tenemos son niños", alertó. También indicó que esta alta incidencia de casos comenzó en agosto y que continuará así en los siguientes meses. Nosotros ya ampliamos la sala para atender los pacientes, ahora le toca a la Secretaría de Salud que aborde lo preventivo", dijo la doctora.

ACUERDO

ESTUDIANTES DE ENFERMERÍA HARÁN PRÁCTICAS EN EL IHSS

Los alumnos por egresar de las carreras de Nutrición y Enfermería de la Unah podrán hacer su práctica profesional y servicio social en el IHSS de diferentes partes del país. A través de un convenio entre ambas instituciones, la Unah asignará la cantidad de estudiantes de la alma mater de acuerdo con las necesidades del Seguro Social.



SALUD

EN PARO LABORAL LOS MÉDICOS EN INTERNADO ROTATORIO

Los estudiantes de medicina en internado rotatorio en diferentes centros asistenciales públicos del país se mantienen en un paro laboral, después de que la Secretaría de Salud no les haya otorgado el salario beca en el tiempo estipulado. Según los estudiantes de la Unah, las autoridades de Salud no dieron una respuesta favorable.



POLÍTICA. ENTRAMPADO EL PROCESO DE ELECCIÓN

Directiva tendrá paralizado el Congreso hasta que haya acuerdos para elegir a fiscal



CÁMARA. Directiva y oficialismo se mantienen firmes en no convocar a sesiones de pleno.

Staff
redaccion@laprensa.hn

Jefes de bancada y directiva del Congreso Nacional retomarán reuniones hasta la próxima semana

TEGUCIGALPA. El Congreso Nacional continúa paralizado por segunda semana consecutiva porque el oficialismo no ha logrado establecer los consensos y la suma del número mágico de votos (86) para proceder a la elección del fiscal general y del adjunto.

Pese al acercamiento con los jefes de bancada ayer, la directiva del Congreso se mantiene firme en no retornar a sesiones de pleno hasta que no se logren los acuerdos para la elección de la Fiscalía, aseguraron los diputados de oposición, quienes han pedido retomar la agenda legislativa. "Ellos no están de acuerdo en que se puedan reanudar las sesiones si no se ha elegido el fiscal general, esa es la posición de Libre, aquí lo que hay es un conflicto de intereses, esperamos solventarlos la próxima semana", explicó el jefe de la bancada liberal, Mario Segura. "Yo le dije al presidente que nos financiara un viaje a Roma a ver si con la intervención del Papa podemos elegir este fiscal, porque estamos bien empantanados", aseveró Segura, con ironía.

La oposición postula como fiscal general a Marcio Cabañas y el oficialismo a Johel Zelaya.

Tomás Zambrano, titular de la bancada nacionalista, dijo que "nosotros dejamos en claro nuestra posición en que nos mantenemos en respaldo a la nómina que impulsa el PSH, nosotros como partido somos del criterio que podemos ser flexibles en el nombramiento del cargo de fiscal adjunto".

Tercería. Yhavé Sabillón, diputado de Libertad y Refundación (Libre), señaló como una posible salida a la crisis el buscar la tercería en el nombramiento del fiscal general. "Ante esa situación compleja propongamos una tercería, no podemos seguir encaprichados con x o y personas. Hay buenos fiscales, ahí está el abogado Morazán que es un buen abogado fiscal de carrera", agregó.

EDUCACIÓN. SOLO EL 30% VA A UNIVERSIDADES



SECTOR. La Secretaría de Educación ofrece a nivel nacional 52 bachilleratos, que están enfocados en las diferentes áreas del conocimiento.

El 70% de egresados no sigue estudiando

La falta de oportunidades laborales en el país obliga a los jóvenes de los colegios a no continuar sus estudios

TEGUCIGALPA. Este año se estima que 71,782 adolescentes culminen su ciclo escolar en secundaria, muchos de ellos con la esperanza de salir al mercado laboral y de iniciar una carrera universitaria.

Lamentablemente, la realidad es otra para muchos de ellos. La falta de oportunidades en el mundo laboral y los pocos recursos obliga a los jóvenes recién egresados de los bachilleratos a no seguir con sus estudios en el nivel superior.

Joel Navarrete, presidente del Colegio de Profesores de Educación Media de Honduras (Copemh), estima que aproximadamente un 70% de los que salen de secundaria no siguen estudiando. "Lo más lamentable de nuestro país es que muchos se quedan solamente con educación media; alrededor de un 30% es lo más que llega a la universidad, independientemente que sus padres le sigan pagando los estudios o que ellos tengan que trabajar", dijo. La cifra coincide con los datos de la Universidad Nacional Autónoma de Honduras, donde unos 17,600 jóvenes harán la Prueba de Aptitud Académica el próximo 24 de septiembre, eso representa un 25% de los que están por egresar de los bachilleratos este año.

La Secretaría de Educación establece que el 66% de los alumnos que van a egresar se concentran en tres bachilleratos: Ciencias y Humanidades, Informática y Contaduría y Finanzas.

Para revertir esas cifras, consideran los expertos, se deben crear oportunidades, tanto en el sector laboral como en el educativo; en este último se debe modificar la currícula de los bachilleratos, orientándola a áreas que tengan demanda en el mercado y sean llamativas para los estudiantes.

Educación y salud, prioridades de Moncada como embajador

PROCESO. El diplomático está a la espera de entregar sus cartas credenciales ante el gobierno chino

TEGUCIGALPA. Salvador Moncada, embajador designado de Honduras en China, se encuentra en el país ultimando detalles para iniciar funciones en el país asiático y entregar sus cartas credenciales al presidente chino Xi Jinping.

Moncada adelantó que hay una serie de puntos que se han discutido con el gobierno de la República Popular China y que son prioridades.

Entre estas figuran proyectos de "la parte de salud, educación y construcción de obras de infraestructuras que tengan un valor estratégico para el país".

Moncada, quien es científico hondureño y naturalizado británico, agregó que tiene como una prioridad potenciar la educación con ayuda del gobierno chino. "Pronto habrá un anuncio sobre la inauguración formal de la Embajada de Honduras en China, el embajador nuestro allá está por tomar posesión", precisó el vicecanciller de Asunto Consulares, Antonio García.



CIENTÍFICO. Moncada ha vivido en Inglaterra en los últimos años.

SAN PEDRO

OPORTUNIDAD. EL CIERRE DE INSCRIPCIONES ES ESTE 16 DE SEPTIEMBRE, CADA EMPRESA TENDRÁ MÁS DE OCHO CITAS

Más de 100 empresas participarán en rueda de negocios multisectorial

▶Tras tres años de no realizarse el encuentro comercial, este 2023 las autoridades de la CCIC tienen grandes expectativas del evento en el que acudirán empresas nacionales y extranjeras

Kleymer Baquedano
kleymer.baquedano@laprensa.hn

SAN PEDRO SULA. Más de 100 empresas de diferentes rubros participarán en la rueda de negocios multisectorial que llevará a cabo la Cámara de Comercio e Industrias de Cortés (CCIC).

Previo a la pandemia en 2020, todos los años, la CCIC realizaba una rueda de negocios multisectorial con empresas nacionales y extranjeras de distintos rubros, sin embargo, por las restricciones, desánimo y otros factores propios del covid-19, se había dejado de hacer.

Este año, este importante encuentro comercial se retomará con la participación de más de 100 empresas de los sectores textil, productos químicos, tratamiento de aguas, ferreterías, electricidad, construcción, logística, almacenamiento, tecnología y servicios, con el objetivo de buscar a compradores o clientes en el encuentro.

Las inscripciones que no tienen ningún costo para las empresas, se cierran este 16 de septiembre y el encuentro se realizará el 26 de octubre en Expocentro.



ANTECEDENTE. A finales de 2022, la CCIC realizó un evento comercial integrado por mipymes. FOTO: MELVIN CUBAS.

Más detalles de interés

En 2022 se realizaron encuentros comerciales con empresas de Perú, El Salvador, Estados Unidos, Indonesia y Argentina. Las empresas que quieran participar en la rueda de negocios pueden contactarse al número 9705-4265.

4,230
Millones de dólares
Se lograron en transacciones comerciales por medio de diversas reuniones en 2018, realizadas por la CCIC.

Selvin Pacheco, coordinador de la rueda de negocios, informó que cada participante podrá tener una agenda de hasta ocho citas de negocios.

En la rueda de negocios participarán promotoras del comercio de varios países entre ellos Procomer de Costa Rica, Promperú, embajada de Indonesia y la embajada de El Salvador. El evento tendrá también una exhibición comercial y talleres especializados sobre temas de interés para los empresarios.

"Desde el año 2013 la CCIC ha venido ejecutando esta misma actividad, propicia para que todas las empresas del país y a nivel internacional se den cita y puedan identificar compradores y proveedores de productos y servicios que suplan esas necesidades", indicó Vanessa Rodríguez, gerente de desarrollo empresarial de la CCIC.

Rodríguez compartió que en compañía de estas importantes organizaciones de otros países buscan fortalecer las relaciones comerciales entre las empresas.

"Este año tenemos una participación bastante variada, de empresas de diferentes rubros".

Eduardo Facussé, presidente de la CCIC, declaró que uno de los objetivos como organización empresarial es proporcionar espacios comerciales para que sus afiliados puedan conectar unos con otros y tengan la oportunidad de encontrar nuevos clientes o proveedores.

"COMO ORGANIZACIÓN PROPORCIONAMOS ESPACIOS COMERCIALES PARA NUESTROS AFILIADOS"



EDUARDO FACUSSÉ
Presidente de la CCIC

Correo Nacional alerta sobre estafas

LLAMADO. La única página web oficial de Correos de Honduras es honducor.gob.hn y las redes sociales están identificadas

SAN PEDRO SULA. Las autoridades del Correo Nacional de Honduras advierten a la ciudadanía que hay personas que están intentando estafar a la ciudadanía con la venta de cajas de mercancías donde les aseguran que vienen productos varios.



SITUACIÓN. En redes sociales circula esta y otras fotografías donde ofrecen cajas con mercadería a L73.50.

En redes sociales circulan fotografías de cajas con supuesta mercancía que está subastando la Empresa de Correos de Honduras (Honducor) a precios de remate. "Cada año, los paquetes abandonados se acumulan en nuestros almacenes de Honducor. De acuerdo con las normativas vigentes, Honducor puede gestionar estos paquetes no reclamados, sin embargo, ahora ofrecemos ofertas sorpresa por solo L73.50, dentro de estos paquetes, podrías descubrir todo tipo de objetos, desde dispositivos electrónicos hasta artículos para el hogar e incluso accesorios y regalos inesperados", dice el anuncio con la imagen de las cajas.

LA PRENSA se comunicó con las autoridades de Honducor e informaron que ya tienen conocimiento de este tipo de estafa y una persona que denunció que cayó en este engaño. "Es una forma de estafa, incluso utilizan la imagen anterior, actualmente tenemos una nueva imagen corporativa, pedimos que no caigan en engaños", aseveraron autoridades.

AVISO DE SUBASTA
Exp. 0501-2022-01258-LCR

LA INFRASCRITA SECRETARIA ADJUNTA DEL JUZGADO DE LETRAS CIVIL DE ESTA CIUDAD DE SAN PEDRO SULA, DEPARTAMENTO DE CORTÉS, AL PÚBLICO EN GENERAL Y PARA LOS DEMÁS EFECTOS DE LEY, HACE SABER: Que en la Demanda de Ejecución Prendaria, promovida por la abogada **MARY ELA MARTÍNEZ MEDINA**, en su condición de apoderada legal de **BANCO LAFISE S.A** contra la señora **PATRICIA MARÍA DOMÍNGUEZ NUÑEZ,** en su condición de deudora principal, para el pago de Ia cantidad de **TRESCIENTOS CINCUENTA Y SEIS MIL OCHOCIENTOS CINCUENTA Y CINCO LEMPIRAS CON CUARENTA Y TRES CENTAVOS (L 356,855.43)**, en concepto de capital e intereses, más las costas y gastos del juicio que se causen hasta la completa satisfacción de su mandante. En el local que ocupa este despacho se subastará en pública subasta **UN VEHÍCULO** que se encuentra inscrito a favor de la señora **PATRICIA MARÍA DOMÍNGUEZ NUÑEZ**, en su condición de deudora principal, el cual tiene las siguientes características: **MARCA: KIA, MODELO: PICANTO AT, TRANSMISIÓN: A/T, AÑO:2019, COLOR: PLATA TITANIUM, TIPO: TURISMO, CAPACIDAD: 5 PASAJEROS, COMBUSTIBLE: GASOLINA, FUERZA MOTRIZ: 87, CENTÍMETROS CÚBICOS: 1200, MOTOR: G4LA JP100804, CHASIS: KNAB2512BKT396368, PLACA: HAC 0969, CON KILOMETRAJE DE 27,624 KM, AIRE ACONDICIONADO EN BUEN ESTADO, RAYÓN EN EL LADO IZQUIERDO, PUERTA LADO DERECHO TRASERA CON GOLPE, RETROVISOR DERECHO QUEBRADO, VÍAS Y FOCOS EN BUENAS CONDICIONES**.-Dicho vehículo se subastará para efectos de pagar con su producto a la ejecutante la suma de **CUATROCIENTOS CATORCE MIL NOVENTA Y CINCO LEMPIRAS CON CUARENTA CENTAVOS (L 414,095.40),** Las costas Procesales y Personales del juicio de la Parte ejecutante son para la cantidad total de **CUARENTA MIL QUINIENTOS OCHENTA Y SIETE LEMPIRAS CON DIECISÉIS CENTAVOS (L 40,587.16)**. El valor de la tasación del vehiculo, acordado por las partes, corresponde al monto original del préstamo menos depreciación anual del 20% por cada año siendo igual a **CIENTO VEINTIOCHO MIL SETECIENTOS SETENTA Y TRES LEMPIRAS CON TREINTA Y OCHO CENTAVOS (L.128,773.38)**.- Para poder participar en Ia subasta los interesados deberán consignar en el Juzgado el total del valor de la tasación.- Esta subasta se efectuará en las instalaciones del Juzgado de Letras Civil de la Sección Judicial de San Pedro Sula, Cortés, el día **DIECINUEVE (19) DE OCTUBRE DEL AÑO DOS MIL VEINTITRÉS 2023 A LAS NUEVE DE LA MAÑANA 9:00 AM** por el Abogado **JOSÉ DANIEL AMAYA ÁLVAREZ** y la Secretaria del Tribunal. Se entenderá que todo licitador que participe en la subasta acepta que es bastante la titulación existente además las cargas o gravámenes anteriores si los hubiere al crédito del actor, continuarán subsistente y por el solo hecho de participar en la subasta, el licitador los admite y acepta quedar subrogado en Ia responsabilidad derivada de aquellos, si el bien se adjudicara a su favor. El vehículo se encuentra en posesión del señor **OSCAR RUBÉN MARTÍNEZ GUZMÁN**, con **DNI 0501-1978-05814**. La subasta se anunciará como mínimo con veinte (20) días antes de su celebración, y sus condiciones se notificarán al deudor con la misma antelación.

San Pedro Sula, Cortés 30 de agosto del año 2023.

ABG. CARMEN NICOLLE LEIVA MEJIA. SECRETARIA.
JUZGADO DE LETRAS CIVIL DE LA SECCION JUDICIAL DE SAN PEDRO SULA, CORTES.



FERIADO DEL DÍA DE
INDEPENDENCIA

Viernes
15 de septiembre

Todas nuestras agencias, autobancos y ventanillas permanecerán cerradas.

Te atenderemos en horario normal el sábado 16 de septiembre.

Haz pagos, transferencias, consultas, retiros de efectivo y cobro de remesas

Interbanca | SARA @ficohsa | SARA 3175-3426 | CAJA FICOHSA | BANRED24 FICORED Red de ATMs

CALL CENTER 2280-1000

Depósitos, pago de tarjetas, pago de servicios públicos, transferencias y cobro de remesas

PUNTOS TENGO | App GO

Puntos en: Kioscos en centros comerciales, La Colonia, Diunsa, Puntos Farma, Circle K, Farmacia Simán, Pronto y otros.

Ficohsa
Queremos que llegues lejos.

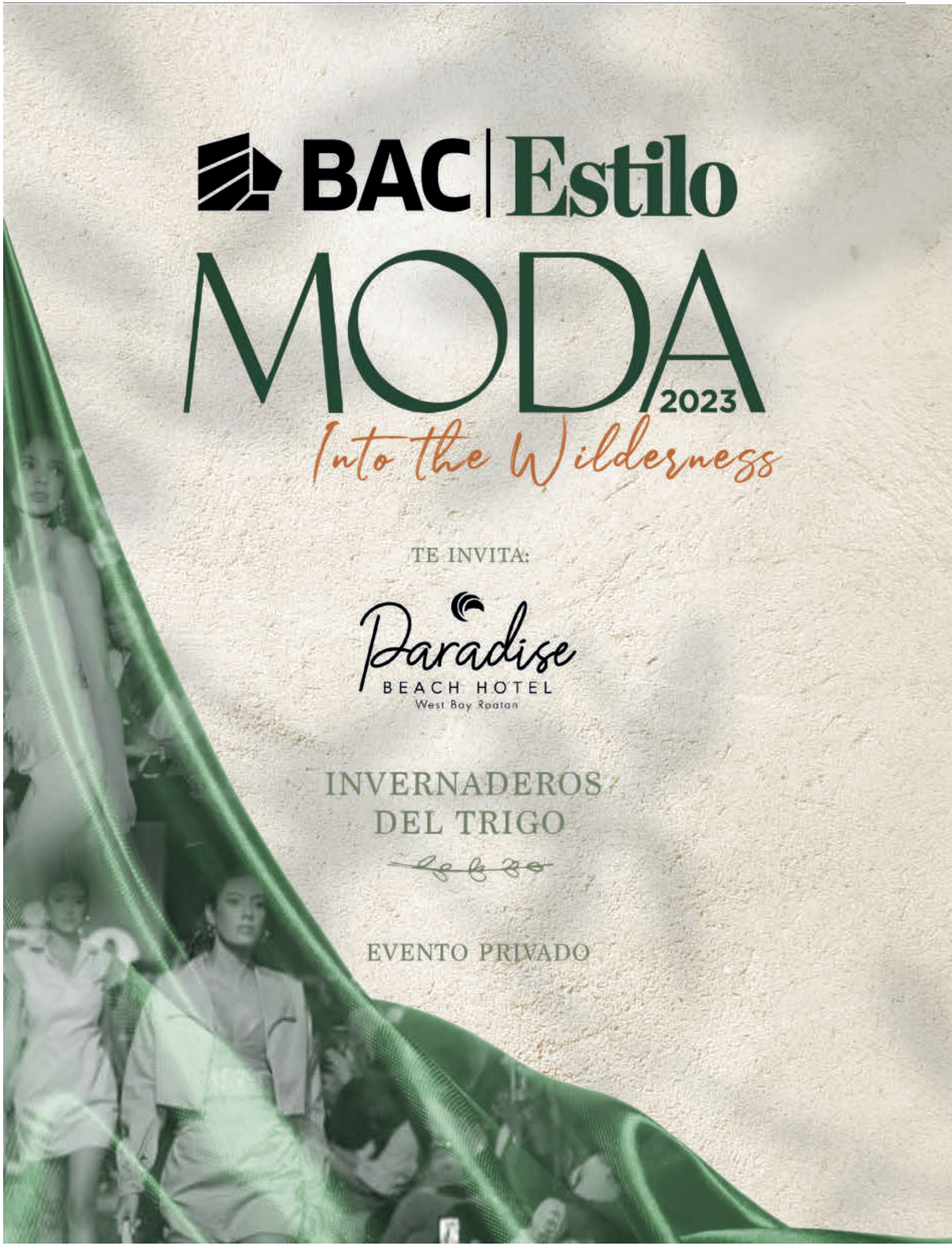
BAC | Estilo
MODA
2023
Into the Wilderness
TE INVITA:
Paradise
BEACH HOTEL
West Bay Roatan
INVERNADEROS
DEL TRIGO
EVENTO PRIVADO

COMING *SOON...*

20 & 21 *SEPTIEMBRE*

PATROCINAN:

Miller Genuine Draft · Ocean One · unitec · Multiplaza · Nissan

Cortitelas · Sleep Gallery · Guapas · Anastasia Beverly Hills · Magie

Comisariato Los Andes. Donde comprar es un placer · Jägermeister · Arroz Mr. Dieck · Harina Manhattan · Zamorano

zen · Yummi Pops Nacho · Kaori · Freixenet · Freixenet Mía

Ron Flor de Caña Est. 1880 · Finca 8 · Pat's · Sol · Darvin Joyeros

CON EL APOYO DE:

Invernaderos del Trigo · Morocc Canoil · CopaAirlines A Star Alliance Member · Opinalia · Aldo · Call It Spring · Mate Canahuati · InterContinental

Bouncer Agency · Rojo Bar y Restaurante · Bombau · Pomodoro Pizza | Eventos · Publimovil · speedy · Pro 504

Urbanico Bienes Raíces · Platinum Rent a Car · Laeisz Rental · Casa Santa · Galeano

MARCHA. LOS CENTROS DE EDUCACIÓN BÁSICA DESFILAN HOY DESDE DIARIO LA PRENSA HASTA PLAZA DE LAS BANDERAS

Niños contagian la alegría de las fiestas patrias a los sampedranos

▶Al menos unos 40 centros de educación prebásica desfilaron el miércoles por la primera calle para conmemorar los 202 años de independencia de Honduras

Jacqueline Molina
denia.molina@laprensa.hn

SAN PEDRO SULA. Con una sonrisa en sus rostros y su mirada llena de ilusión, más de 400 niños que cursan educación prebásica contagiaron a los sampedranos de la alegría de las fiestas patrias este miércoles.

Desde las 6:00 am, estudiantes, padres de familia y docentes comenzaron a llegar a la primera calle para formarse en la fila.

Al ritmo de los tambores, el desfile cívico inició a eso de las 6:40 am, 20 minutos antes de lo previsto para proteger a los pequeños de los fuertes rayos del sol y las altas temperaturas.

Este jueves unos 37 centros de educación básica desfilarán desde la tercera avenida hasta Plaza de las Banderas, el cierre de calles iniciará a las 5:00 am.

Durante el recorrido, trabajadores de los comercios ubicados en la primera calle, salieron unos minutos de sus establecimientos para presenciar el desfile.

Mientras que los padres y madres de familia caminaban por la mediana o al par de sus hijos, tomando fotografías y filmando videos para conservar un recuerdo de este memorable día.

En el colorido desfile destacaron las escoltas de bandera, las niñas Independencia con sus hermosos vestidos, los cuadros de pomponeras, palillonas y medio ambiente, en este último los niños vestían trajes de animales para hacer conciencia sobre la protección de la flora y fauna.

También las bandas marciales de las escuelas que eran lideradas por niños. El recorrido finalizó en Plaza de las Banderas, donde las autoridades educativas esperaban las presentaciones de los centros de prebásica.

En declaraciones a LA PRENSA, la directora municipal de educación, Susibel Palacios, agradeció a los padres de familia por todo el esfuerzo que realizaron para que sus hijos pudieran participar en la conmemoración de los 202 años de independencia.



Éxito
Más de 400 niños participaron en el desfile del miércoles, que se realizó de forma ordenada.











CIVISMO
SE PREPARARON DURANTE MESES PARA DESFILAR

Arriba: niños visten trajes típicos y de animales para crear conciencia sobre la protección del medio ambiente. Abajo: bandas de marcha, palillonas, escoltas y reinas infantiles engalanaron el desfile.
FOTOS: HÉCTOR EDÚ

ENTREVISTA

ODALMA HENRÍQUEZ, PRESIDENTA COMITÉ INTERSECTORIAL LOCAL

"Los habitantes de Chamelecón sufren discriminación laboral"

Chamelecón sigue teniendo problemas por retención de agua en 35% de las comunidades y su educación se fortalece



Jorge Monzón
jorge.monzon@laprensa.hn

Odalma Henríquez, mujer oriunda de Chamelecón, con 25 años en voluntariado local, fundó en 2013 el Comité Intersectorial prodesarrollo para generar acciones que eviten una alta deserción escolar del colegio local Modesto Rodas Alvarado, así como la promoción laboral y de salud; sin embargo, afirma que la comunidad se sigue enfrentando a varios retos, entre ellos la discriminación laboral empresarial.

— **¿Cómo es la vinculación con otras entidades para la generación de proyectos?**
La visión del comité es fomentar el desarrollo social, cultural y económico dentro del sector. Para lograr ese objetivo tenemos vinculación con organizaciones internacionales y de igual manera con la alcaldía. La Agencia de los Estados Unidos para el Desarrollo Internacional (Usaid) es un aliado estratégico, que nos ha apoyado en la formación de líderes comunitarios y la recuperación de espacios. Actualmente estamos rehabilitando el centro comunal de Chamelecón, el cual estaba destruido y en abandono; en ese lugar, que será un centro de usos múltiples, se capacitará a jóvenes y madres solteras.

— **¿Cómo se preparan los líderes comunitarios para fortalecer a Chamelecón?**
Los líderes comunitarios estamos cursando una certificación como auditores sociales a través de organizaciones internacionales, y con eso podremos rendir cuentas con transparencia en futuros proyectos.

— **Luego de las tormentas Eta y Iota, ¿cuál fue el impacto económico y social en Chamelecón?**
El impacto económico, emocional y social fue grande tras las tormentas, se generó mucha migración de familias, los padres de familia quedaron sin empleo, algo agudizado en medio de la pandemia y nos hizo más vulnerables. Muchas organizaciones entraron en apoyo y le apuntamos al desarrollo con una red de emprendedores en el sector, buscamos que la gente consuma lo local.

— **¿Sufre Chamelecón una estigmatización laboral y en otros campos?**
La estigmatización que hay hacia el sector no nos favorece, principalmente a nuestros jóvenes que son el futuro. Tenemos alrededor de 70 mil jóvenes en edad educativa, somos más de 150 mil habitantes. Muchas veces estos van a buscar un empleo a las empresas y por el simple hecho de ser de Chamelecón no les brindan esa oportunidad, y cuando se les contrata, es porque el joven ha mentido sobre su residencia en la hoja de vida; hay una discriminación permanente. Los medios deben apoyarnos para mostrar las acciones positivas en el sector. Estamos haciendo saber a las empresas que en Chamelecón hay jóvenes con potencial, con capacidades, conocimiento y educación.

EN CHAMELECÓN TENEMOS 70 MIL JÓVENES, SE HA DISMINUIDO LA DESERCIÓN Y BUSCAMOS LA MEJORA CON DIVERSAS INICIATIVAS"

ODALMA HENRÍQUEZ
Líder comunitaria

¿Cuáles acciones se generan para reducir la violencia?
Trabajamos en la violencia basada en género a través de iniciativas como foros educativos en los centros escolares y en ferias de servicio locales. El trabajo con las iglesias ha sido positivo, hay un acercamiento con la juventud para que se integren al voluntariado y sumar a la comunidad.

— **¿Cómo está el acceso a la educación y la salud en Chamelecón?**
El acceso a la educación se ha fortalecido, un gran número de escuelas se convirtieron en Centros Educativos Básicos (CEB) y ahora una gran población sin recursos termina noveno grado. La deserción educativa se ha frenado al igual que el embarazo adolescente en relación a hace 10 años. Buscamos becas para aquellos que quieren ir a la universidad pero no tienen recursos económicos. En el área de salud, vemos que muchas veces no hay totalidad de medicamentos en los dos centros de salud públicos de Chamelecón y en los cuatro municipales. Tenemos comité de salud que está trabajando en la comunidad para buscar niños sin vacunar y la promoción de las citologías.

— **¿Cómo se sienten con las obras de protección contra inundaciones en el río Chamelecón?**
Tenemos más de 35% de comunidades con problemas de retención de aguas lluvias. Estamos gestionando ayuda de mitigación internacional, con el dragado del río; la población debe estar consciente de evitar destruir el bordo con tuberías y siembras.

laprensa.hn
FORO
PUEDES OPINAR EN EL FORO SOBRE ESTE U OTROS TEMAS

Mayoría de bancos estarán cerrados el 15 de septiembre

SERVICIOS. La banca en línea y los cajeros automáticos permanecerán activos para retiros y depósitos

SAN PEDRO SULA. Por el feriado de las fiestas patrias, mañana la mayoría de bancos permanecerán cerrados en todo el territorio nacional. Banco del País informó que todos sus puntos de servicio estarán cerrados.
Banco Atlántida y Ficohsa también informaron que permanecerán cerradas sus agencias a nivel nacional mañana y retomarán labores en horario normal el 16 de septiembre.
También Banco Promerica mañana mantendrá cerradas sus agencias en todo el país.
En el caso de Banco Azteca sí estará atendiendo en sus agencias a nivel nacional en un horario de 8:00 am a 8:00 pm.
Banco de Occidente informó que también permanecerán cerrados mañana y que retoman labores con horario normal el sábado.
En el caso de Bac Credomatic, su personal informó que todas sus agencias estarán cerradas mañana y retomarán labores en horario normal el sábado.



SERVICIO. Se les dará feriado a los empleados bancarios

NEGOCIOS

DOW JONES	NASDAQ	EURO/DÓLAR	PETRÓLEO
-0.20%	+0.29%	+0.02%	+0.23%
34,575.53 U	13,813.59 U	1.07	$88.72

- MONEDA HONDURAS -

		Compra	Venta
Dólar	Bancos	L24.6198	L24.7429
	Mercado negro	L24.1198	L25.2429
Euro	Bancos	L25.1270	L27.9743
	Mercado negro	L24.6227	L28.4743

- PRODUCTOS (NYC) -

↓	Azúcar	qq	$26.81	$-0.26
↓	Café	qq	$151.95	$-0.05
↑	Cacao	tm	$3,726.00	$+77.00
↓	Algodón	lb	$86.89	$-1.41
↓	Oro	oz	$1,929.50	$-3.00

EJECUCIÓN. EN EL PRESENTE EJERCICIO FISCAL SOLO SE HA EJECUTADO EL 29.8% EN INVERSIÓN

Partida de inversión pública será de L96,461 millones

▶Protección social, energía, salud y carreteras concentran el 65% de los fondos presupuestados para el 2024

Staff
redaccion@laprensa.hn



EMPLEO. Una buena parte del presupuesto es destinada a sueldos y salarios de burócratas.

TEGUCIGALPA. En un 34.2%, equivalentes a 24,614.6 millones de lempiras, fue aumentado el presupuesto total del Plan de Inversión Pública para 2024, que suma 96,461.5 millones de lempiras, según consta en el informe sobre inversión pública incluido en el proyecto del Presupuesto General de Ingresos y Egresos de la República para el ejercicio fiscal próximo y cuyo monto representa el 10.5% del producto interno bruto (PIB) y el 23.7% del instrumento para el desarrollo concerniente al siguiente período de 12 meses.

A nivel sectorial se destinarán 22,556 millones de lempiras, el 24% de lo presupuestado para la protección social a través de programas para la inversión ejecutados por la Secretaría de Desarrollo Social (Sedesol) así como la Red Solidaria y Acción Solidaria (Proasol).

El 16% (L15,510.4 millones) serán inversiones al sector energía efectuadas tanto por la Empresa Nacional de Energía Eléctrica (Enee) como la Secretaría de Energía (Sen). Para el sector salud se concentran 12,845.1 millones de lempiras (13%) dirigidos a la Secretaría de Salud en especial para el primer y segundo nivel de atención médico hospitalaria, edificación de hospitales al igual que laboratorios.

Un total de 11,400 millones de lempiras —que implica un 12%— serán para la rehabilitación, construcción y ampliación de carreteras como parte de las inversiones programadas a cargo de la Secretaría de Infraestructura y Transporte (SIT). El 35% restante de los recursos para la inversión pública van para educación, seguridad y defensa, seguridad alimentaria, agua y saneamiento, entre otras áreas.

Una de las constantes críticas al Plan de Inversión Pública ha sido la baja ejecución, que para este año únicamente han sido erogados 4,844.39 millones de lempiras a la fecha, apenas el 29.8% de los 16,272.3 millones de lempiras vigentes. En el 2022 que se presupuestaron 10,859.2 millones de lempiras, la ejecución totalizó los 4,574.12 millones de lempiras (42.1%) durante el primer año de la actual gestión pública.

Además

El presupuesto de 2024 fue entregado a la Secretaría del Congreso y contiene un incremento de más de 14,000 millones de lempiras respecto al instrumento fiscal de 2023, del cual se ha ejecutado de manera global un poco más del 50%. Más de 71,000 millones de este presupuesto será mediante contratación de deuda.

Gasto de Presidencial se reduce en 6,474 millones

MONTO. De L9,410.7 millones son los recursos para los servicios financieros de la Administración Central

TEGUCIGALPA. La cuestionada partida confidencial del Poder Ejecutivo ya no seguirá al alza y para el 2024 se reducirá en 6,474.8 millones de lempiras respecto a lo aprobado para el presente ejercicio fiscal.

El Presupuesto General la partida 449 concerniente a los servicios financieros de la Administración Central se le asignó un monto de 9,410.7 millones de lempiras.

Para el presente período fueron otorgados L17,002.5 millones de lempiras, significando 11,967.8 millones adicionales en relación con lo estipulado en el decreto 107-2021 contentivo del presupuesto 2022 y una diferencia de 1,602.6 millones del instrumento para el desarrollo que fue reformulado en abril del año pasado



POSTURA. Gobierno asegura que no hay partida confidencial

BID aprueba $20 millones para Honduras

AYUDA. El programa es para restaurar infraestructura vial y social dañada por la tormenta Julia de 2022

TEGUCIGALPA. Un programa de emergencia para Honduras en respuesta a los efectos de la tormenta tropical Julia de 2022 aprobó el Banco Interamericano de Desarrollo (BID) por un monto de financiamiento de 20 millones de dólares. La ayuda económica del ente multilateral busca restaurar parte de la infraestructura vial, social como también de protección de inundaciones que quedó dañada principalmente en la zona norte. En ese sentido, se hará la rehabilitación del servicio en unos 100 tramos de rutas nacionales principales, secundarias, caminos vecinales, así como aproximadamente 30 puentes, cajas puente y vados. Además, con los fondos se restaurarán las obras de control de inundaciones (bordos y canales) perjudicados por la referida tormenta tropical, los servicios sociales tanto en escuelas como en los sistemas de agua potable.



ALCANCE. El apoyo beneficiará a 1.2 millones de personas.

Felicidades en su Dia

A un ser, con gran espíritu de solidaridad:
Que apoya al **EMPRENDEDOR** para que sus sueños se conviertan en **REALIDAD** Nos honra presentarle nuestro mayor grado de respeto y admiración

¡Dios, le bendiga!

Lic. Jorge Bueso Arias

¡Icono, de PATRIOTISMO Y HONESTIDAD!



Los más sinceros deseos de la
FAMILIA ROBLES CAMPBELL

HOSPITAL DEL OJO Y OPTICAS CAMPBELL

EDITORIAL

A media asta

El 15 de septiembre de 1842 fue fusilado, en San José de Costa Rica, el máximo héroe unionista centroamericano, don José Francisco Morazán Quesada. En Honduras se conmemora hoy, día 14, para que las fiestas de independencia no se vean opacadas por ese negro nubarrón que significa la muerte de un hombre cuyo delito fue soñar con una Centroamérica unida, libre y respetada. Por lo anterior este día, en nuestro país, el pabellón nacional se iza a media asta, en señal de duelo.

Hoy, vale la pena reflexionar sobre la deuda que el istmo entero tiene con Morazán, para profundizar en las razones de su lucha integracionista y de la permanencia de sus ideas en la búsqueda de un futuro mejor para la región. Porque, como suele suceder con los héroes y con los santos, se convierten en objeto de culto y admiración, cuando eso no basta, porque debemos conocerlos no para lo anterior sino para que sean objeto de imitación, para darle continuidad a sus proyectos.

Desde la escuela primaria se hace una aproximación bastante superficial de Morazán. Se destaca su vertiente militar, pero, en el contexto actual no es lo que más debería importarnos, sino sus planteamientos sobre la impartición de justicia, sobre educación, sobre todos aquellos asuntos que continúan siendo un reto para los hondureños y un obstáculo para la marcha hacia el progreso. La clarividencia morazánica sobre la manera de enfrentar esos problemas debe convertirse en objeto de estudio y análisis científico para que podamos pasar de la lírica a la acción.

En Honduras hay cientos de escuelas y colegios, una universidad incluso, que llevan su nombre; pero los niños, jóvenes y adultos que ahí se forman tienen una visión más bien idealizada de Morazán, han recibido información sobre algunos datos biográficos del héroe, tal vez sepan el himno que le dedicara Froylán Turcios, pero poco más.

El ideario morazánico es más bien desconocido en Honduras.

Por lo anterior, además de la bandera a media asta, duelo justo y bien sentido, los hondureños tenemos la obligación moral de estudiar a Morazán el pensador, el que propuso soluciones a los problemas de Centroamérica, el que demostró con hechos su amor por estas tierras. Que, además de las coronas de laurel que, seguramente, hoy serán depositadas a los pies de sus bustos y estatuas, hagamos votos por una mejor nación en la que se haga algo por volver realidad aquellos sueños que lo llevaron a la muerte.

La Prensa
FUNDADO EL 26 DE OCTUBRE DE 1964
EDITADO POR GRUPO OPSA

Jorge J. Larach (1968-1985)
Editor y Fundador

Nelson García, Lastenia Lanza,
Jefes de Redacción
Zayra Caballero
Jefe de Arte Multimedia

EDITORES DE SECCIÓN
Tania Corona, Jessica Figueroa, Danilo Bustillo y Cinthya Ortiz

Modelo periodístico: Sol361-Cases i Associats
Con los servicios de prensa de: AFP, EFE, The New York Times, Editor Press Services, King Features

San Pedro Sula: 3a. ave. NO. 34, Apdo. 143; Teléfonos: Central PBX 2553-3101, Fax Gerencia 2553-0778; **Redacción** 2558-1273, Fax 2553-4020; **Publicidad** (PBX) 2553-3850, 2553-3458, 2552-8000; Fax 2553-3949; **Suscripciones** (PBX) 2552-3646

Tegucigalpa: Colonia Loarque, 100 metros antes de Plaza Loarque, salida al sur, frente a Ferromax. Teléfonos 2236-5454 y 2236-6076, Fax 2236-9772.
La Ceiba: Redacción 2443-2580 (Telefax); Publicidad 2440-2606

La Prensa digital: http://www.laprensa.hn
Correo: redaccion@laprensa.hn

Miembro de la Sociedad Interamericana de Prensa (SIP)

DE HIJOS

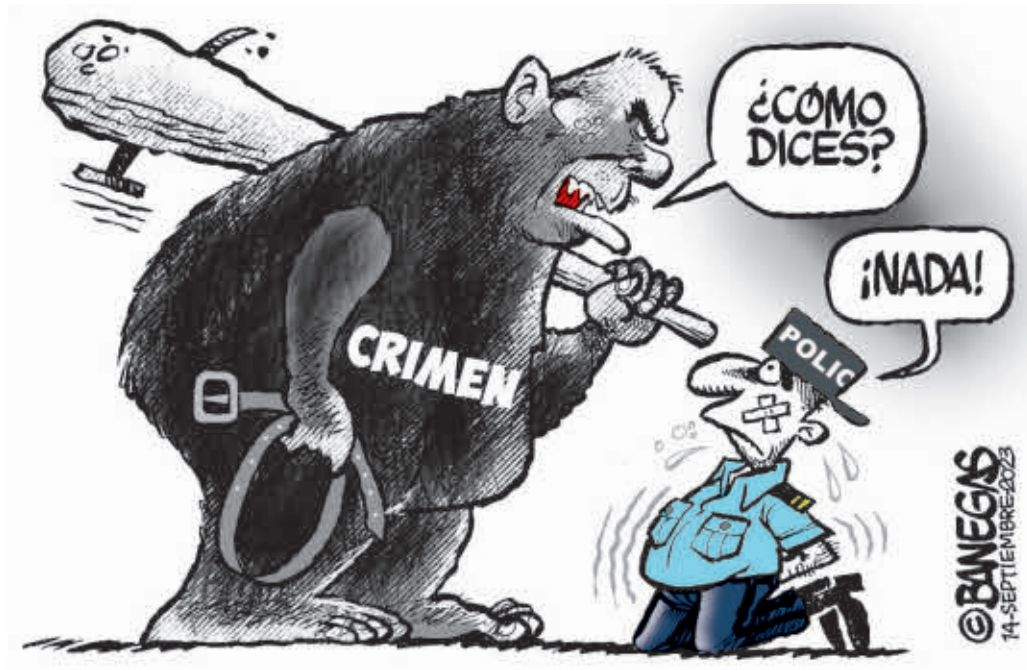

SUBE Y BAJA



↑ REINALDO RUEDA
DT de la H
Enderezó el camino de la Selección Nacional en la Liga de Naciones de Concacaf con un contundente triunfo de 4-0 ante Granada.



↑ EDWIN RODRÍGUEZ
Futbolista de la H
Anotó un gol de antología con una acrobática chilena para el 1-0 y luego con un derechazo cruzado estableció 3-0. Sin duda, el jugador más destacado.



↓ LUIS REDONDO
Presidente del CN
Sigue sin convocar a sesiones a la cámara legislativa por su incapacidad de alcanzar acuerdos con la oposición alrededor del nombramiento de fiscales.



↓ MARIO SEGURA
Diputado del PL
Introduce posibilidad de declarar desierto el proceso de elección de fiscales general y adjunto por la falta de consensos entre la clase política.

HOY EN LA HISTORIA

14 DE SEPTIEMBRE

En otro 14 de septiembre, pero de 1954, un avión militar soviético lanza una bomba atómica en Orenburg, al sur de los montes Urales, un ensayo nuclear para estudiar los efectos de las radiaciones sobre los seres humanos.

1791.- El rey Luis XVI acepta la primera Constitución escrita de la historia de Francia bajo presión de la Asamblea Nacional.

1810.- Estalla en Cochabamba el primer levantamiento revolucionario producido en el Alto Perú (actual Bolivia) contra las autoridades españolas.

1812.- El ejército de Napoleón Bonaparte entra en Moscú, una ciudad fantasma vaciada de suministros e incendiada por los propios rusos, que posteriormente causa la retirada de los franceses.

1822.- El historiador francés Jean-Francois Champollion, considerado el padre de la egiptología, descifra la escritura jeroglífica de la piedra de Rosetta.

1847.- Guerra EEUU-México: Tropas estadounidenses toman Ciudad de México.

1886.- George K. Anderson patenta la primera cinta entintada para máquinas de escribir en Memphis (EE.UU.).

1901.- Theodore Roosevelt se convierte con 42 años en el presidente más joven de la historia de los Estados Unidos tras el asesinato de su predecesor, William McKinley.

1906.- Tropas estadounidenses desembarcan en La Habana, Cuba.

1920.- Nace Mario Benedetti, escritor uruguay

1959.- La sonda espacial soviética no tripulada "Luna 2" choca contra la superficie lunar y se convierte en la primera nave en alcanzar la Luna.

1960.- Se funda en Bagdad la Organización de Países Exportadores de Petróleo (OPEP).

1975.- Pablo VI canoniza a Elizabeth Ann Seton, la primera santa católica nacida en Estados Unidos.

1982.- La actriz estadounidense y princesa de Mónaco, Grace Kelly, fallece tras haber sufrido un accidente de tráfico en el Principado el día anterior.

2000.- Microsoft lanza la última versión estable del MS-DOS, un sistema operativo creado 20 años antes y que dominó el mercado de los ordenadores personales.

LAS COLUMNAS DE LP

¿Un mundo con aire acondicionado?



Lucie Aubourg
AGENCIA AFP

Extendido en Estados Unidos, criticado en Europa, codiciado en el sur de Asia... Ante la intensificación de las olas de calor, el aire acondicionado se ha convertido en un tema de debate mundial.

Para bien o para mal, es una de las soluciones de adaptación ambiental más extendidas en un mundo que se calienta.

Para millones de habitantes, el aire acondicionado se ha convertido en un cuasi bien de primera necesidad, que asegura ni más ni menos su supervivencia, según expertos.

Pero si bien el aire acondicionado brinda alivio inmediato a sus usuarios, es costoso para el clima global. Porque para suministrar energía a esos aparatos, las plantas generadoras liberan más gases de efecto invernadero a la atmósfera, calentando aún más el planeta.

Actualmente, la climatización de espacios habitados es responsable de la emisión de aproximadamente mil millones de toneladas de CO_2 al año, según la Agencia Internacional de la Energía (AIE), de un total de 37,000 millones emitidas en todo el mundo.

¿Es posible detener este círculo vicioso? Sí, alegan los especialistas, mediante el desarrollo de las energías renovables, acondicionadores de aire menos intensivos en energía y otras técnicas de refrigeración."

Algunos puristas piensan que no deberíamos usar aire acondicionado en absoluto, pero creo que simplemente no es factible", declaró a la AFP Robert Dubrow, director del Centro sobre Cambio Climático y Salud de la Universidad de Yale.

El acceso al aire acondicionado salva decenas de miles de vidas al año, una cifra que va en aumento, según un reciente informe de la AIE.

Estudios muestran que el riesgo de muerte relacionado con el calor se reduce en aproximadamente un 75% en los hogares con aire acondicionado.

Pero a nivel mundial, de los 3.500 millones de personas que viven en climas cálidos, solo alrededor del 15% tiene aire acondicionado, estima la AIE.

laprensa.hn
IDEAS
PUEDES OPINAR EN EL FORO SOBRE ESTE U OTROS TEMAS

Karla Lara, entre el plagio y la ofensa



Juan Ramón Martínez
OPINION@LAPRENSA.HN

"EL HIMNO PLAGIADO POR KARLA LARA ES UN FLACO SERVICIO QUE SE LE HACE A UN RÉGIMEN QUE NECESITA RECOBRAR EL RESPETO DE LA CIUDADANÍA"

Es justa la indignación que ha cosechado Karla Lara, al presentar en Casa Presidencial, una versión alterada, irrespetuosa e indigna del Himno Nacional por una artista profesional. Su explicación para justificar la modificación de la estructura musical de la obra de Carlos Hartling y plagiar la letra del himno escrito por Augusto C. Coello, no solo es insuficiente, sino que, además, entraña una suerte de xenofobia que, si fuera coherente con su discurso, no debía llevar las vestiduras que luce; ni hablar el bello español con el que nos comunicamos. Pretender justificar el irrespeto a todos con explicaciones ideológicas que bracean en las aguas de la amargura; y los complejos de inferioridad, es faltarnos el respeto a todos los hondureños. Y ni siquiera su autonombrada postura revolucionaria, que todos dudamos por supuesto, es aceptada; ni siquiera por sus correligionarios.

El profesor Portillo ha escrito que "es revolucionario y militante de Libre", pero que no por ello justifica que se ofenda al Himno Nacional. Y que ser revolucionario no es un capricho personal, una adherencia a un partido político y ni siquiera un discurso repetido. Ser revolucionario es una visión del mundo. Y una práctica en que la austeridad y la humildad son formas de proximidad a los que más sufren sobre la tierra. Hasta donde conocemos, ninguna obra musical revolucionaria en el campo de la música, que le permita usar sin ofender a nadie, confirma que Karla Lara sea una revolucionaría de la música, solo para indicar una fase de la vida de la persona que, gratuitamente, nos ofende a todos.

Creía que no debía ocuparme del tema. Mis conocimientos musicales son menos que elementales. No canto, ni en el baño. Y solo lo hice cuando joven durante las parrandas en que la música ranchera aumentaba la fraternidad con mis amigos. Y como leí el escrito de Jubal Valerio en la que le llama la atención a Karla Lara sobre su irrespeto a los hondureños, creía que la mencionada rectificaría y nos pediría perdón a todos. Sin embargo, la irrespetuosa contestación a Jubal Valerio, un hombre educado que goza de la admiración de todos por su serena humildad y su compromiso con la música, me anima a referirse a los excesos musicales, para llamarlos de alguna manera, de Karla Lara. Y aunque tenía duda, la denuncia de Rosa María Muñoz ante el Ministerio Público en contra de Karla Lara, me disipa las reticencias. Y ahora asumo la ofensa de todos como propia y le solicito que rectifique. Y que no abra otro frente políticamente negativo para el régimen al que ella sirve, con justificadas y respetables razones.

No lo hará. Por ello, me permito señalarle que ha incurrido en el delito de plagio. Las obras y sus autores están protegidos por la ley. Los autores gozan de la protección del Estado nacional. De forma que, quien las altere o asuma como suyas siendo ajenas, obliga al sistema jurídico a castigar a los infractores. Además, el Himno Nacional es ley de la república, en la medida en que el gobierno de Honduras en 1915 lo estableció como canción colectiva, de obligada práctica en las ceremonias públicas, exigiendo que su ejecución o audición, sea acompañada respetuosamente por todas las personas. Saludar al Himno Nacional, incluso el plagiado por Karla Lara con gestos racistas, propios de las "Panteras Negras" de los Estados Unidos, es un flaco servicio que se le hace a un régimen que necesita, como nunca antes, recobrar el respeto y el cariño de la ciudadanía.

Por favor, ¡alguien debe poner en "juicio" a Karla Lara!

La eterna novedad del combate



Víctor Corcoba Herrero
OPINION@LAPRENSA.HN

"EL MUNDO REQUIERE DESCUBRIRSE Y NO ENCUBRIRSE, DONARSE Y NO REPRIMIRSE, PARA CREAR UN FUTURO MEJOR PARA TODOS"

En cada amanecer entramos a la vida, tras reponernos del cansancio y de los tormentos diarios. Lo cruel es dejarse envolver por el aislamiento y la búsqueda enfermiza de los placeres mundanos. Hoy más que nunca, necesitamos despertar, salir de nuestro territorio cómodo, activar la conciencia del acompañamiento y sonreír a corazón abierto, por una tierra de todos y de nadie en particular. Realmente, el entusiasmo de la entrega por hacer el bien es lo que nos injerta la alegría en el cuerpo. De ahí, la enternecedora y eterna idea del combate, que no es otra que el gozo por vivir, sobre todo si nos desvivimos por los demás. En consecuencia, lo prioritario del momento es concienciarse en ser uno mismo, con su espíritu creativo, para aminorar las brechas entre análogos, las manifiestas inseguridades y el aluvión de violencias. Tampoco se hace futuro sin familia unida. La unión de hogares es lo que nos humaniza y nos incrusta felicidad.

Nuestra existencia es estar en movimiento, romper moldes para batallar por un planeta más habitable, con una economía que beneficie en conjunto y sea menos dañina con el medio ambiente, además de que proporcione oportunidades de empleo decente para todos. Docencia y decencia son palabras clave para llevarlas a buen término y fusionarlas en la casa común. Porque, en efecto, sin vida nueva y sin espíritu cooperante, cualquier estructura se corrompe en poco tiempo. Por consiguiente, cada cual y desde su propio andar, debe fomentar tanto la comunión como la unión fraterna. Únicamente de este modo podremos madurar el reencuentro, como gentes de mundo y relación. Es cuestión de dejamos armonizar por la brisa del entendimiento y por el amor como expresión de la verdad. La evidencia, pues, siempre resplandece al final. Indudablemente, la novedad suele atraer la atención y el respeto, máxime cuando la acción debe empezar por uno mismo, pero también muchas veces el miedo y la desesperación nos sorprenden. El regocijo de coexistir frecuentemente se apaga. Solo hay que ver que el suicidio se halla entre las tres primeras causas mundiales de muerte. Por otra parte, la falta de consideración hacia toda vida y la violencia crecen, mientras las desigualdades son cada vez más palpables. Desde luego, la intimidación brutal, el empeoramiento de la pobreza y la represión sistemática están aplastando las esperanzas de cualquier quehacer democrático. El mundo requiere descubrirse y no encubrirse, donarse y no reprimirse, para crear un futuro mejor para todos; también para los débiles que lo ven inalcanzable, porque para los valientes es la oportunidad del cambio.

No se trata de añorar lo vivido, sino de hallarse. Quizás precisemos sanación para continuar el camino, alimentarnos y alentarnos de latidos conjuntos, para esclarecer momentos, con una palabra de sabiduría o una sugerencia de acompañamiento sin más. En cualquier caso, por muy oscuro que se nos muestre la realidad, compartir experiencias nos hará ver la importancia de resistir y de perseverar, tratando de hacer lo adecuado hasta cuando se vuelva complicado el cometido. Sin duda, a diario se demanda fuerza y valentía, cuando menos para derrotar a tantos dominadores de tinieblas, trabajando a destajo por ser justos. Tenemos que ser ciudadanos de paz, mujeres y hombres de certera palabra. Sembremos historias humanas de horizonte ecuménico, haciéndolo como una familia, que es como se construye y no se destruye.

VIVIR

ÍCONO MUSICAL

SHAKIRA DEDICA SU MTV HONORÍFICO A LOS LATINOS

La intérprete hizo historia al convertirse en la primera artista latinoamericana en recibir el "Video Vanguard Award"



"Quiero agradecer a mis padres, a mis niños Milan y Sasha que están aquí, muchísimas gracias por animarme, por hacerme sentir que mamá puede hacerlo todo", expresó la intérprete de 46 años.



Shakira, Milan y Sasha llegando juntos a la alfombra roja de los MTV VMA's 2023.



Su increíble presentación de 10 minutos dejó a todos con la boca abierta.

Agencias EFE/AFP
redaccion@laprensa.hn

NUEVA YORK. La cantante colombiana Shakira recibió un reconocimiento a su carrera este martes en la gala de los MTV Video Music Awards (VMA) en Nueva Jersey (EE.UU.), y se lo dedicó especialmente a sus seguidores latinos de todo el mundo.

La intérprete de "Hips don't lie" hizo historia al convertirse en la primera artista latinoamericana en recibir el "Video Vanguard Award", uniéndose a una lista de estrellas que incluye a Madonna, David Bowie o Beyoncé.

Primero dio las gracias a MTV, canal musical que dijo la ha acompañado desde los 18 años; después enumeró a una serie de colaboradores que han apoyado su "historia visual", y finalmente se dirigió a un grupo más cercano a su corazón: sus hijos y sus fans. "A mis hijos, Milan y Sasha, que están aquí animándome, y hacen sentir a mamá que puede hacerlo todo. Y a mis fans, gracias por ser mi ejército, ayudarme en todas las batallas", declaró, en inglés. "Esto es para ustedes, mi gente latinoamericana, dentro y fuera de este país: gracias por inspirarme, darme fuerza y ganas de seguir adelante", terminó, con una gran sonrisa y alzando el premio dorado en el puño.

La colombiana protagonizó justo antes un espectáculo en el que comprimió sus éxitos en un trepidante popurrí de 10 minutos en el que le dio tiempo a bailar, a mover sus famosas caderas, a "surfear" sobre el público y a subir a un podio que se elevaba en el aire.

Luciendo un vestido de color carne con brillantes que luego cambió por una vistosa falda con flecos, Shakira le cantó "Loba", "Monotonía", Objection", "Wheneven Wherever" y uno de los temas del año, el de "Bzrp Music Sessions, Vol. 53".

Fue a esta última canción a la que dedicó más tiempo, con el público coreando las letras llenas de alusiones a su expareja, el futbolista Gerard Piqué, y la frase de empoderamiento femenino "las mujeres ya no lloran, las mujeres facturan".

En el comunicado de anuncio del premio, los responsables de MTV destacaron que "Shakira es una auténtica fuerza mundial que sigue inspirando e influyendo con su singular destreza y talento musical". "Es una referente para las mujeres de todo el mundo y una de las primeras artistas en liderar la globalización de la música latina", afirmó Bruce Gillmer, responsable de Música de Paramount, empresa propietaria de MTV.



Shakira y Karol G ganaron Mejor Colaboración del Año con su exitoso sencillo "TQG".



Peso Pluma se convirtió en el primer mexicano en presentarse en estos premios.

★ Show

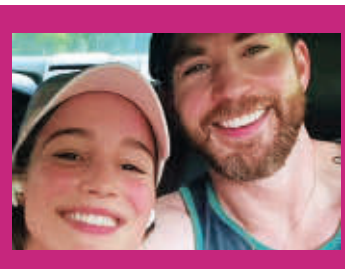

ENTÉRESE
CHRIS EVANS Y ALBA BAPTISTA TENDRÁN UNA SEGUNDA BODA EN PORTUGAL
El actor Chris Evans y su nueva esposa, Alba Baptista , se dirán: "Sí, acepto" por segunda vez. El sábado pasado la pareja se casó en Boston, y pronto será el turno de Portugal, país natal de ella y donde reside toda su familia.



Taylor Swift se llevó nueve premios, entre ellos uno por su video de "Anti-Hero" elegido por sus fans.



Doja Cat cantó un mix de "Paint The Town Red" y "Attention".



La brasileña Anitta ofreció una fiesta de baile con éxitos como "Funk Rave", y ganó por "Mejor latina".



Diddy, anteriormente llamado Puff Daddy, cantó y recibió su premio honorífico, el Global Icon.



La rapera Nicki Minaj fue otra vez la anfitriona del evento.



La banda de pop-punk Fall Out Boy apareció cantando "We Didn't Start The Fire".



El nigeriano Rema ganó Mejor Afrobeats por "Calm Down".



NSYNC, los rompecorazones de finales del milenio, se reunieron en el escenario por primera vez en una década



El grupo surcoreano Stray Kids ganó el premio a Mejor K-pop, y cantaron en vivo su tema "S-Class".

PLAN. **QUIERE PONERLE COPYRIGHT A SU ROSTRO**

Keira Knightley se prepara contra la IA

Los actores temen la creación de réplicas basadas en IA, que podrían ser utilizadas sin su consentimiento o sin recibir una compensación adecuada



POPULAR. La actriz Keira Knightley, de 38 años de edad.

LONDRES . Keira Knightley está contemplando la posibilidad de proteger su rostro mediante una licencia de *copyright*.

La británica está atenta a los cambios en la industria del doblaje desde la irrupción de la inteligencia artificial. Los generadores de voz basados en IA pueden replicar los patrones de habla, la pronunciación y el espectro emocional de los actores para sonar 'menos robóticos'.

El sindicato SAG-AFTRA ha instado a los actores de doblaje a revisar sus contratos, incluyendo cláusulas que garanticen que no se usará ninguna de sus grabaciones para crear un doble digital de su voz. Keira no tiene dudas de que los próximos en verse afectados serán los que trabajan frente a las cámaras. De hecho, la regulación del uso de la inteligencia artificial es una de las demandas del sindicato de actores en medio de la actual huelga en apoyo de los guionistas que ha paralizado Hollywood. Los guionistas temen perder el control creativo y ser en gran parte sustituidos por inteligencias artificiales en el proceso de escritura. Los actores, por su parte, temen la creación de réplicas basadas en IA que podrían ser utilizadas sin su consentimiento o sin recibir una compensación adecuada.

Snoop Dogg y Gwyneth Paltrow han prestado sus voces a aplicaciones como Speechify, que convierte texto en voz.

RESEÑA. Esto recuerda al personaje de Salma Hayek en un episodio de 'Black Mirror', donde interpreta a una actriz que enfrenta a un servicio de streaming tras vender los derechos de su imagen digital, solo para descubrir que una versión IA de ella es la protagonista de un show. Para Keira, este problema lleva inevitablemente a la necesidad de obtener derechos de autor sobre su rostro: "La inteligencia artificial tiene el potencial de ser catastrófica. Espero que los gobiernos intervengan y la regulen", ha declarado al Daily Telegraph.

OFICIAL
"LAS KARDASHIAN" VUELVEN PRONTO A LA PLATAFORMA DE HULU

La cuarta temporada de 'Las Kardashians' se estrenará el próximo 28 de septiembre en Hulu y promete llegar cargada de drama. En concreto, los próximos episodios revivirán el largo enfrentamiento que Kim y Kourtney han mantenido desde hace años.

PAREJA
EL DJ CALVIN HARRIS YA ES UN HOMBRE CASADO

El Dj, productor y compositor escocés Calvin Harris ha encontrado a la mujer de su vida en Vick Hope, de 33 años y una de las locutoras de radio más conocidas del Reino Unido gracias a su programa de la emisora BBC Radio 1. La pareja se casó tras año y medio de relación.

sociedad


Alexa Coto y Valery Madrid


Marcio Rivera, Olga Handal, Gabriela Castellanos y Paolo Rivera


Giancarlo Salomón y Geovanni Salomón


Dj David Galindo fue el animador de la fiesta.


ELEGANCIA. La cumpleañera y protagonista de la noche, la joven Aída Belén Handal Canahuati.
FOTOS: FRANKLYN MUÑOZ


Nuhed, Gerardo, Catherine, Aída Belén y Catherine Sophia Handal


María José Pinto y Sara Guzmán


Arturo y Gabriela López

Alegría en los 15 años de Belén Handal

▶La agasajada compartió un festejo inolvidable junto con sus familiares y amigos más cercanos, quienes le extendieron sus muestras de cariño

Jairo Martínez Garay
jairo.martinez@laprensa.hn


Liliana de Andonie, Anuar Rajad, Suad y José Boadla

SAN PEDRO SULA. Cumplir un año más de vida es una bendición, y para Aída Belén Handal Canahuati, en su cumpleaños, es sinónimo de gratitud y alegría. Su familia le preparó una hermosa fiesta en la cual los juegos de luces y la fluidez de la música contemporánea permitieron que el ambiente fuese acogedor y jovial.

Sus padres, Gerardo y Catherine Handal, crearon un espacio único para que su hija festejara sus quince primaveras.

El salón Mediterráneo y Merendón del Club Hondureño Árabe recibió a decenas de personas para celebrar esta nueva vuelta al sol, luciendo una decoración estilo "disco party", bajo la planificación de la especialista Sonia Pineda. Además, el pastel fue hecho por La Cocina de Dayana.

En cuanto al programa del festejo, las emotivas palabras de su núcleo familiar, así como la realización del brindis destacaron en el emocionante evento.

Posteriormente, la buena música se apoderó del escenario, haciendo que todos se levantaran de sus puestos y bailaran al unísono, compartiendo la felicidad por los 15 años de Aída Belén.


Franceska Lara, Ángela Merino, Lizi Zelaya y María Fernanda Rivera


Alessandra Sáenz, Ana Aguilar y Vanessa Andino


Andrés Andonie y Juan Andonie



asp
Aguas de San Pedro
GRUPO ACEA

LICITACION PÚBLICA ASP-010-2023

"REEMPLAZO COLECTORES SANITARIOS EN DIFERENTES SITIOS DE LA CIUDAD"

Aguas de San Pedro, por este medio invita a las Empresas interesadas a presentar oferta sellada para el proyecto de "REEMPLAZO COLECTORES SANITARIOS EN DIFERENTES SITIOS DE LA CIUDAD", que consiste en: realizar los reemplazos de colectores sanitarios colapsados dentro del primer Anillo de Circunvalación de la ciudad de San Pedro Sula, en diversos puntos. Se realizará demoliciones y reposición de pavimentos hidráulicos acelerados y pavimentos asfalticos de espesores indicados. El reemplazo del alcantarillado incluye el suministro e instalación de 300 ml de tubería 8" PVC SDR-41 ASTM D-3034, suministro e instalación de 400 ml de tubería 10" PVC SDR-41 ASTM D-3034, instalación de 15 acometidas domiciliares de 8"x4", instalación de 20 acometidas domiciliares de 10"x4", suministro de encamado y acostillado de arena, suministro y compactación de material selecto, construcción de cajas de registros domiciliares, construcción de pozos de inspección, resanes de pozos de inspección existentes, y el suministro de sus tapaderas reforzadas, demolición y reposición de aceras y bordillos de concreto, limpieza final de calles con cisterna.

Las empresas interesadas en presentar oferta para el presente proceso podrán comprar los documentos de base previo pago de una suma no rembolsable de dos mil Lempiras (L.2000.00) a partir del jueves 14 de septiembre de 2023 hasta el miércoles 20 de septiembre de 2023. El recibo de pago se emitirá en la Oficina de Atención al Cliente de ASP y deberá pagarse en las oficinas de Banco Ficohsa, localizadas en las instalaciones de ASP ubicada en la dirección abajo indicada. El comprobante de pago deberá enviarse al correo electrónico: **comitecompras@asp.com.hn** y deberán además proporcionar la siguiente información: nombre de la empresa, nombre del representante legal a quien dirigir cualquier comunicación, dirección completa de la empresa, número de teléfono y/o celular, fax y correo electrónico para enviar las comunicaciones relacionadas con el proceso de licitación.

Los Documentos de la licitación serán enviados por correo electrónico a la dirección que nos indiquen.

Las propuestas deberán presentarse a partir de las 9:45 a.m. hora oficial de la República de Honduras, del martes 10 de octubre de 2023, en la Sala de Eventos de ASP la 3ª. Avenida 20 – 27 calle S.E, Bo. Las Palmas, San Pedro Sula, Honduras. - Las ofertas serán abiertas a las 10:00 a. m., hora oficial de la República de Honduras, del mismo día en acto presidido por el Comité de Compras de ASP y con la presencia de un representante de los licitantes que participen, en el mismo lugar.

San Pedro Sula, 13 de septiembre de 2023

Presidente Comité de Compras de ASP
Gerente Técnico

¡ESTE JUEVES, CORRE A DIVERTIRTE!

CTS CÍRCULO TEATRAL SAMPEDRANO

PRESENTA: LA FIACA

UNA COMEDIA DE:
Ricardo Talesnik

DIRECCIÓN:
Meily Suyen Sánchez

REPARTO:
Meily Suyen Sánchez,
Ludwig Bautista,
Nidia R. de Villegas,
Victor Manuel Pineda,
Juan J. Vallecillo,
Ludwig Dassaev Sagastume



AÑO 2023
SEPTIEMBRE: 7,8,9,10,14,15,16,17,21,22,23,24,28,29,30
OCTUBRE: 1,12,13,14,15,19,20,21,22,26,27,28,29

TELÉFONOS: 2557-2599 y 9986-1394

BOLETO: L.200.00 JUEVES 2X1
JUEVES A SABADO: 8:00 PM.
DOMINGO: 5:00 PM.

circuloteatralsampedrano

PODER JUDICIAL
Honduras

JUZGADO DE EJECUCIÓN PENAL SECCION JUDICIAL, SAN PEDRO SULA

CITACIÓN POR EDICTOS

El Infrascrito Secretario Adjunto del Juzgado de Ejecución Penal de San Pedro Sula, Cortés; al público en general y para los efectos de la Ley, **HACE SABER:** Que en las diligencias judiciales instruidas bajo el expediente número de **77-10**, contra el Señor **CARLOS ARMANDO JACOBO PALACIOS,** se ordenó notificar en legal y debida forma por medio de edictos publicados por tres (3) días hábiles, en dos diarios escritos de mayor circulación en el país, al señor **TANIA YOSELIN VELASQUEZ PALMA,** en condición de Víctima, del auto emitido por este Juzgado de Ejecución Penal, mediante el cual se señaló Audiencia de Libertad Condicional, a favor del Señor **CARLOS ARMANDO JACOBO PALACIOS,** para el **DIA MARTES VEINTIOCHO (28) DE SEPTIEMBRE DEL AÑO DOS MIL VEINTITRES a las DIEZ DE LA MAÑANA (10:00 A.M)-** "...siendo que, es un derecho ineludible que les asiste para estar presentes en la etapa de ejecución de la pena; y al desconocerse su paradero; en consecuencia, tal como lo previene el artículo 157 del Código Procesal Penal, **SE ORDENA** que por medio de la Secretaría del Despacho se proceda a citar en legal y debida forma por medio de edictos publicados por tres (3) días hábiles, en dos diarios escritos de mayor circulación en el país, a la señora **TANIA YOSELIN VELASQUEZ PALMA,** en condición de Víctima en la presente causa, para que estén presentes en día y hora señalados..."
San Pedro Sula, Cortes, 31 DE AGOSTO del 2023.

ABG.- TIFFANY RAPALO
SECRETARIA ADJUNTO

salud&belleza

COMER SANO Y BEBER AGUA

Hábitos para controlar la migraña y reducir su impacto



Dato

Cada 12 de septiembre se celebra el día internacional de acción contra la migraña.

▶Aunque este mal no tiene cura, se puede controlar con apoyo médico y adoptando hábitos de vida más saludables

Marisol Soto
elsa.soto@laprensa.hn

REDACCIÓN. La migraña es un padecimiento que afecta tanto a niños como a adultos, sin embargo, las mujeres entre los 20 y 45 años son tres veces más propensas a padecerlas. ¿Por qué? Una de las posibles causas investigadas es la genética; al día de hoy, se conoce que la mayor parte de quienes experimentan una migraña tiene antecedentes familiares. Asimismo, este tipo de trastorno primario de dolor de cabeza se relaciona con los cambios hormonales de las mujeres; es decir, puede darse alrededor del momento de la menstruación o durante el embarazo. También, aquellas que planifican con anticonceptivos orales y ya padecen de migrañas, pueden experimentar cambios en la frecuencia e intensidad de los ataques, mientras que quienes no suelen tener dolores de cabeza, son propensas a desarrollar migrañas.

Causas. De acuerdo con el doctor Carlos Cano, líder médico de medicina interna de Pfizer Centroamérica y Caribe, las migrañas suceden por cambios anormales en los niveles de las sustancias que el cerebro genera naturalmente. Cuando estos niveles se incrementan, los vasos sanguíneos se estrechan de forma temporal, disminuyendo el flujo de la sangre y el oxígeno al cerebro, y ejerciendo presión sobre los nervios cercanos, lo que causa el dolor.

"Por lo general, el dolor que experimentan quienes padecen migraña es intenso y punzante, ya sea en uno o ambos lados de la cabeza, e inclusive, cada mujer puede vivirlo de forma diferente. Por eso, resulta importante hacer del conocimiento de estas personas que existen tratamientos, tanto preventivos como para aliviar síntomas, así como prácticas en el estilo de vida, que pueden ayudarles a mejorar su día a día", explica el doctor Cano.

Control. Los pacientes diagnosticados con migraña pueden poner en práctica algunos consejos de estilo de vida, como es el caso de comer saludable y no saltarse ninguna comida, a lo que se une evitar la ingesta de aquellos alimentos desencadenantes. Asimismo, practicar actividad física regularmente y aprender tácticas para reducir el estrés; levantarse y acostarse a la misma hora, todos los días, y limitar el consumo de bebidas con cafeína, así como alcohólicas.



CONSECUENCIA. Los ataques de migraña interfieren en el día a día más que otras enfermedades crónicas con o sin dolor.

¿Qué hacer si padece migraña?

1. Si la migraña no está acompañada de náuseas, puede tomar mucha agua.

2. Procure descansar en la oscuridad y en un lugar silencioso.

3. Tome el medicamento contra la migraña (recetado por un médico) de forma inmediata.

4. Aplique presión leve o moderada en la zona de dolor.

5. Practique ejercicios de relajación y respiración.

6. Coma a diario frutas (como el aguacate, las bananas y los cítricos).

7. No se exceda con productos de repostería, chocolate y carnes procesadas.

SÉPALO

La genética y los cambios hormonales son los principales factores que desencadenan migraña, sobre todo, en las mujeres.

¿Conviene tomar una siesta después de almorzar?

SUGERENCIA. Expertos consideran que se debe esperar mínimo 40 minutos después de comer

REDACCIÓN. Diversos estudios a favor y en contra de tomar una siesta después de comer se han publicado o difundido en las últimas décadas. Los que están a favor indican que unos cuantos minutos de siesta después del almuerzo pueden aumentar el desempeño del trabajador e impactar en su estado de ánimo.

Una investigación publicada en la revista científica Nature Neuroscience afirma que dormir de 20 a 60 minutos contribuye a la memorización y al aprendizaje de fragmentos pequeños de información. También se menciona que este hábito reduce la presión arterial, repara el sistema inmune y protege al corazón.

Desde el punto de vista gastrointestinal se desaconseja esta práctica, ya que, si la persona come y se va a dormir inmediatamente, hay una alteración en su tiempo de tránsito gastrointestinal, así como empeorar los casos de reflujo.



TIP. Lo mejor después del almuerzo es una breve caminata.

CUIDADO DEL ROSTRO

¿POR QUÉ SE DEBE EVITAR CIERTOS PRODUCTOS EN EL DÍA?

El uso de ácidos cosméticos se ha convertido en una tendencia ya que son productos que penetran profundamente en la piel, consiguiendo resultados más rápidos, intensos y persistentes. Sin embargo, el sol es su enemigo ya que puede hiperpigmentar, por ello se recomienda el uso de esos productos una vez a la semana y en horas de la noche.

AVISO

La Infrascrito Secretario General del juzgado de Letras Seccional de Truiillo, Departamento de Colon, al Público en General y para los efectos de Ley.- HACE SABER: Que este Juzgado en Sentencia Definitiva dictada en fecha Veintitrés (23) del mes de agosto del año dos mil Veintitrés, (2023), se ha declarado HEREDERO AB-INTESTATO del setenta y cinco por ciento (7750,), los señores DANNY DONALDO ESPINOZA FLORES y MARINA YARELY ESPINOZA FLORES, actuando en su condición de hijos de todos los bienes, derechos, acciones y obligaciones, que a su defunción dejara su difunta madre la señora ARLIN DAMARI FLORES ZELAYA, también conocida como ARLIS DAMARIS FLORES ZELAYA. (Q.D.D.G) y se le conceda la posesión efectiva de la herencia, sin perjuicio de otros Herederos Ab Intestatos de igual o mejor derecho.

Trujillo, Colón, 04 de Septiembre, del 2023

ODILIO MEZA HERNANDEZ
SECRETARIO GENERAL

Sedesol
Secretaría de Desarrollo Social
Gobierno de la República

HONDURAS
Gobierno de la República

Aviso de Licitación Pública
República de Honduras
SECRETARÍA DE DESARROLLO SOCIAL (SEDESOL)
"ADQUISICIÓN DE COCINAS INDUSTRIALES DE GAS Y SET DE UTENSILIOS DE COCINA"
LPN-SEDESOL-005-2023

1. La **Secretaría de Desarrollo Social (SEDESOL)** invita a las empresas interesadas en participar en la Licitación Pública Nacional **No. LPN-SEDESOL-005-2023,** a presentar ofertas selladas para la **"ADQUISICIÓN DE COCINAS INDUSTRIALES DE GAS Y SET DE UTENSILIOS DE COCINA".**

2. El financiamiento para la realización del presente proceso proviene de **Fondos Nacionales.**

3. La licitación se efectuará conforme a los procedimientos de Licitación Pública Nacional (LPN) establecidos en la Ley de Contratación del Estado y su Reglamento.

4. Los interesados podrán adquirir los documentos de la presente licitación, mediante solicitud escrita a Gerencia Administrativa SEDESOL; tel: 2242-7981, ext: 11238 y 11239, en la dirección indicada al final de este llamado **a partir del día miércoles seis (06) de septiembre en horario de 8:00 a.m. a 4:00 p.m**.; o de manera electrónica al correo: comprasgc@sedesol.gob.hn,.

5. Los documentos de la licitación también podrán ser examinados en el Sistema de Información de Contratación y Adquisiciones del Estado de Honduras, **"Honducompras", (www.honducompras.gob.hn).**

6. Las ofertas deberán presentarse en la siguiente dirección: oficinas de la Gerencia Administrativa SEDESOL, ubicada en el quinto (5to) nivel de la torre dos (02), Centro Cívico Gubernamental "José Cecilio del Valle", Tegucigalpa M.D.C., **a más tardar a las 11:00 a.m. del día jueves diecinueve (19) del mes de octubre del año 2023**. Las ofertas que se reciban fuera de plazo serán rechazadas. Las ofertas se abrirán en presencia de los representantes de los Oferentes que deseen asistir en la dirección y fecha indicada, **a las 11:10 a.m.**

7. Todas las ofertas deberán estar acompañadas de una Garantía de Mantenimiento de la oferta por al menos el 2% del monto total ofertado con una vigencia de ciento veinte (120) dias calendario contados a partir de la fecha de presentación de las ofertas.

JOSÉ CARLOS CARDONA ERAZO
Secretario de Estado en los Despachos de Desarrollo Social



BUEN PROVECHO

COCINA HONDUREÑA

buen provecho

delicias para compartir



Un platillo famoso en Honduras. La yuca con chicharrón a menudo se acompaña con ensalada de repollo, encurtido y salsa criolla, dando una dimensión adicional de sabor a esta deliciosa propuesta culinaria.

Sazón
Las comidas hondureñas encantan paladares por ese sabor casero que tienen siempre.

Placer
En Honduras se puede encontrar una gran oferta gastronómica que varía en cada destino del país.

Sabores auténticos de Honduras

VIAJE CULINARIO

La gastronomía hondureña es tan variada y exquisita que conquista paladares y corazones

Platillos hondureños. Honduras, un país rico en cultura y tradiciones, también es conocido por su vibrante escena gastronómica que refleja la diversidad de su herencia cultural. Entre los platos más emblemáticos que forman parte de la identidad culinaria está la yuca con chicharrón. Una de las delicias más queridas por sus sabores y texturas que representa la esencia de la comida callejera en Honduras. Otro deleite favorito de los hondureños es la sopa marinera. Una joya de la costa que refleja la influencia de la pesca en la gastronomía local. Preparada con una variedad de pescados y mariscos frescos, esta sopa es un tributo al mar que rodea Honduras. En esta misma lista de platillos de orgullo catracho encontramos los tamalitos de elote. Estos pequeños tamales se preparan con elote tierno y se sirven con mantequilla, una receta para disfrutar con café. La comida hondureña es un viaje de sabores que revela la riqueza cultural y culinaria de esta nación, y son recetas que han pasado de generación a generación. **Por: Elena Castillo**

BUEN PROVECHO

COCINA HONDUREÑA

La receta principal

YUCA CON CHICHARRÓN

Tiempo: 45 minutos
Porciones: 4
Dificultad: fácil

Ingredientes
1 libra de yuca ya pelada
c/n de sal y pimienta
1 libra de chicharrón frito
2 cucharadas de mantequilla amarilla
2 dientes de ajo finamente picados
½ taza de pasta de tomate
c/n caldo de pollo o agua
c/n de azúcar
2 tazas de repollo rallado
½ zanahoria rallada
¼ mazo de cilantro fino
¼ de cebolla morada en julianas
c/n limón, su jugo

Paso a paso
1/ Poner a cocer la yuca en una olla con agua y sal, cocinar a fuego medio hasta que esté blanda. Reservar.
2/ Llevar el chicharrón a una sartén para saltearlo y que se ponga más crujiente. Reservar.
3/ Para la salsa, en una olla pequeña derretir la mantequilla amarilla y agregar el ajo, saltear. Ya dorado el ajo agregar la pasta de tomate y remover. Añadir el caldo de pollo o agua y batir a mano para incorporar bien todo. Sazonar al gusto con sal, pimienta y el azúcar. Reservar.
4/ Para servir, colocar la yuca en un plato, encima la ensalada, bañar con la salsa, luego el chicharrón y espolvorear con queso rallado o chile picante al gusto.



TAMALITOS DE ELOTE TIERNO

POR: CHEF EFRAÍN COREA

Tiempo: 1 hora y 30 minutos
Porciones: 12
Dificultad: medio

Ingredientes
1 docena de elotes tiernos
1 taza de aceite vegetal
1 taza de mantequilla amarilla derretida
½ cucharada de sal
1 cucharada de azúcar
Cantidad necesaria de hojas de elote (tusa para envolver)
Cantidad necesaria de mantequilla crema

Paso a paso
1/ Pelar los elotes sin romper las hojas ya que servirán para envolver los tamalitos.
2/ Con un cuchillo desgranar los elotes y triturar en una licuadora, procesador o molino.
3/ En un tazón grande combinar la masa del elote con la mantequilla, aceite, sal y azúcar. Asegurarse de que todo quede bien mezclado.
4/ Colocar de 2-3 cucharadas de la masa en la hoja del elote y doblar haciendo un cono, terminar de cerrar con otra hoja y doblar las puntas.
5/ Llevar todos los tamales a una cacerola grande con una rejilla y cubrir con hojas de tusa, añadir dos vasos de agua. Cocinar a vapor durante 30 minutos.
6/ Retirar y servir con mantequilla crema.



SOPA MARINERA

Tiempo: 1 hora
Porciones: 4
Dificultad: media

Ingredientes
½ barra de mantequilla amarilla
5 dientes de ajo
1 tomate
½ cebolla
½ chile morrón
3 ramitas de cilantro fino
1½ litros de caldo de pescado o mariscos
2 latas de leche de coco
cantidad necesaria de sal y pimienta
3 cucharadas de azúcar
3 cucharadas de achiote
2 filetes de pescado en cuadros medianos
1 libra de camarones
½ libra de caracol cocido
2 king crabs

Paso a paso
1/ En una sartén derretir la mantequilla y saltear el ajo, la cebolla, el tomate, el chile y el cilantro hasta que estén ligeramente dorados. Licuar hasta obtener una salsa.
2/ En una cacerola honda mezclar el caldo con la mezcla anterior, agregar la leche de coco y dejar que rompa hervor.
3/ Salpimentar el caldo, agregar el achiote y el azúcar y revolver bien.
4/ Añadir el pescado y los camarones, cocinar durante 5 minutos, finalmente agregar el caracol y los king crabs y cocinar durante 5 minutos más. Rectificar sabor y servir inmediatamente.



Sabor

Un toque dulce.

Las ciruelas o también conocidas como jocotes, es una fruta que está de temporada en el país, y se puede disfrutar con sal y especias o bien con rapadura de dulce.

CIRUELAS EN MIEL

Tiempo: 55 minutos
Porciones: 10
Dificultad: media

Ingredientes
1 rapadura de dulce
Cantidad necesaria de agua
5 clavos de olor
3 rajitas de canela
5 libras de ciruelas

Paso a paso
1/ Poner en una cacerola el dulce previamente troceado, el agua, los clavos de olor y la canela. Hervir hasta que se derrita el dulce y que la miel haga hilo al sacar una cuchara.
2/ Colar la miel para quitar las impurezas del dulce.
3/ Seleccionar las ciruelas que estén sanas y lavarlas bien.
4/ Colocar las ciruelas en una cacerola con agua a manera que las cubra y ponerlas al fuego hasta hervir. Eliminar el agua completamente y agregar la miel, cocinar por 20 minutos. Dejar enfriar y servir.

HORÓSCOPO QUÉ TE DEPARAN LOS ASTROS

Por Silvia Rioja



Aries (21/3 al 19/4)

Debe ser más concreto y eficaz en su trabajo, se está dejando llevar por la desconfianza y el miedo a que le engañen sus compañeros.

Tauro (20/4 al 20/5)

Buen día para fomentar tus ideas iluminadoras y para expresar oralmente sus sentimientos. Hoy aumenta su interés en la lectura y conversación con amigos.

Géminis (21/5 al 22/6)

Hoy es mejor que respire profundo antes de empezar su día. Pues hay una tensión que no le deja mantenerse con buen humor y así pueden surgir dificultades.

Cáncer (23/6 al 22/7)

Hoy tendrá un día hermoso, con muchas ganas de compartir y gozar momentos con su familia y amigos que el salir a buscar otros proyectos.

Leo (23/7 al 22/8)

Hoy tiene un día distinto, inusual. Hoy llegan personas nuevas a su vida, pero también deberá tomar la decisión de dejar ir a alguien de su trabajo.

Virgo (23/8 al 22/9)

Las tensiones emocionales en el orden familiar serán muy frecuentes, sucede porque le resulta difícil entender el punto de vista de otros, solo ve el suyo.

Libra (23/9 al 22/10)

Poner orden primero dentro de usted le funcionará mejor que poner orden primero en su trabajo y en su rutina diaria. El cambio comienza por usted misma.

Escorpio (23/10 al 21/11)

Hoy tiene un día favorable para cerrar negociaciones comerciales y que sea de forma satisfactoria, hoy las inversiones y las ganancias son muy productivas.

Sagitario (22/11 al 21/12)

Es mejor que hoy lo tome suavemente, puede tener la sensación de sentirse solo y hasta triste. Si analiza esta sensación es más de lo que realmente es su realidad.

Capricornio (22/12 al 19/1)

Hoy amanece con ganas de cambiar su vida. Tenga en cuenta que las personas que conozcas hoy no se quedaran por mucho tiempo en su vida.

Acuario (20/1 al 18/2)

Cuide que sus prioridades no se enfrenten con la realidad diaria y más aun con su realidad económica. Puede producirle gastos inesperados.

Piscis (19/2 al 20/3)

Inicia la semana con mucha ansiedad, cuide sus reacciones emocionales que pueden ser de enojo, por eso es mejor evitar discusiones.

CRUCIGRAMA

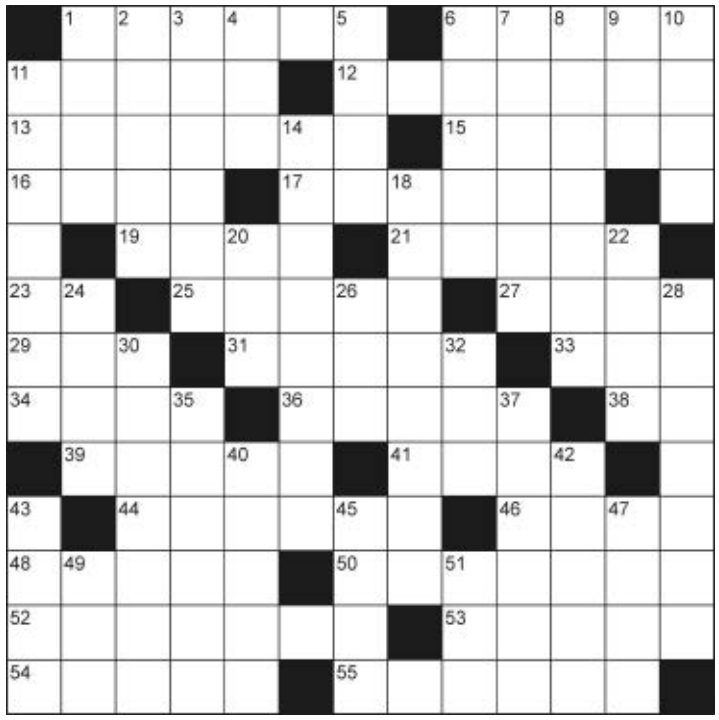

HORIZONTALES

1. La segunda ciudad más importante de Irak.
6. Agarrará.
11. Tener lugar o entrada.
12. Dirijamos la vista a un objeto.
13. Que implica alevosía o se hace con ella.
15. Toca usada antiguamente.
16. Descienda.
17. Varilla en que se clava y se pone al fuego lo que se quiere asar.
19. Mar interior del Asia, en el Turquestán.
21. Aflicción, pesar.
23. Sexta nota musical.
25. Que tiene sabor agrio o de vinagre.
27. Superior de un monasterio.
29. Nombre de la duodécima letra.
31. Persigo sin dar tregua.
33. Percibe el sonido.
34. Instrumento músico de viento.
36. Vano, inútil.
38. Ante meridiano.
39. Que no tiene cola o la tiene muy corta.
41. Rangífero, mamífero rumiante cérvido.
44. Nombre común que se aplica a animales metazoos, invertebrados, de vida libre o parásitos, de cuerpo blando, segmentado o no y ápodo.
46. Roturar la tierra con el arado.
48. Adquiere cordura.
50. Aniquila.
52. Camino angosto, formado comúnmente por el tránsito de peatones y ganados (pl.).
53. Emitir sufragio.
54. Uno de los estómagos de los rumiantes.
55. Formen masa.

VERTICALES

1. Proyectil de un arma de fuego.
2. Insecto himenóptero que produce la miel y la cera.
3. Rigurosa, áspera, dura en el trato o el castigo.
4. Metal precioso.
5. Profeta menor de la Biblia.
6. Seco, estéril.
7. Trigo candeal desnudo de su corteza.
8. Se dice del trabajo excesivo y continuado.
9. Lista, catálogo.
10. Cocer directamente a las brasas.
11. Ajustados a peso o medida.
14. Glucósido cristalizable, de color blanco y sabor amargo, que se extrae de la corteza del sauce.
18. Arrimaron de espaldas.
20. En este lugar.
22. Pez marino seláceo rayiforme, comestible, de cuerpo aplastado.
24. Alero del tejado.
26.Río de Rusia, que nace al sudeste de Moscú.
28. Retardar.
30. Encarece, da proporciones excesivas.
32. En inglés, "uno".
35. Pieza para disparar granadas, de longitud mayor que la del mortero y menor que la del cañón (pl.).
37. De muy baja estatura (pl.).
40. Atrevido.
42. Loco, demente.
43. Limpio con agua.
45. Cesta para echar la pesca.
47. El primer hombre según la Biblia.
49. Uno de los hijos de Noé.
51. Cualquier alga verde unicelular.

SUDOKU

	5				6	8		
	1				7			2
9			4		5			
		1				3	6	
8						4	7	
			1		3			
			5	9				
4				3				
		6					3	9

INSTRUCCIONES◢SUDOKU

Debe llenar todas las casillas con números del 1 al 9, pero ninguna de ellas debe repetirse en la misma fila ni en la columna, ni tampoco en el mismo rectángulo. Ponga a prueba su lógica y diviértase jugando con el Sudoku. Al terminar compruébelo con la solución.

SOLUCIÓN◢CRUCIGRAMA



SOLUCIÓN◢SUDOKU

9	3	1	2	4	7	6	8	5
7	8	5	1	3	6	9	2	4
6	4	2	8	9	5	3	7	1
8	2	6	3	5	1	7	4	9
1	7	4	9	6	2	5	3	8
5	9	3	7	8	4	1	6	2
3	1	7	5	2	4	8	9	6
2	5	9	6	7	8	4	1	3
4	6	8	4	1	3	2	5	7

CONDORITO



MICOTIPO

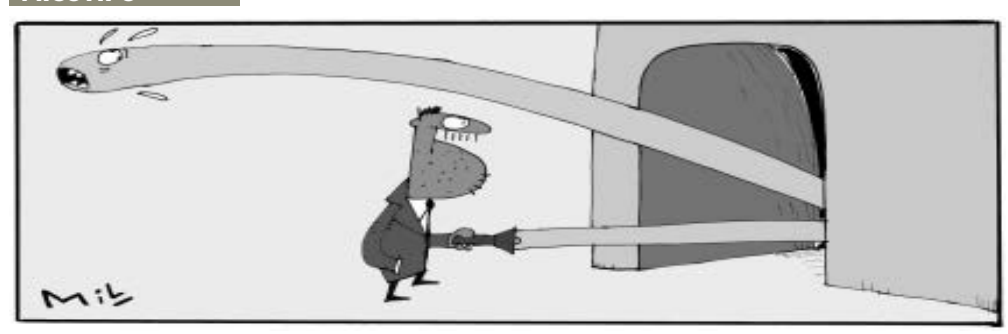

Instituto de la Propiedad
GOBIERNO DE LA REPÚBLICA

PRIMER AVISO DE INGRESO

EL INFRASCRITO SECRETARIO GENERAL DE REGULARIZACION PREDIAL DEL INSTITUTO DE LA PROPIEDAD, al público en general **HACE SABER:** Que en fecha treinta y uno (31) de agosto del año dos mil veintitrés (2023), se apertura de oficio el siguiente expediente administrativo:

Departamento	Municipio	Comunidad	No. De expediente
YORO	OLANCHITO	CASERIO PUERTO ESCONDIDO	
		ALDEA PUERTO ESCONDIDO	
		CASERIO LA SABANA DE SAN CARLOS	
		ALDEA LA SABANA DE SAN CARLOS	OLANCHITO2023-248-A
		CASERIO LA CUMBRE	OLANCHITO2023-248-B
		ALDEA SAN CARLOS	
		CASERIO SAN CARLOS	OLANCHITO2023-248-C
		CASERIO NUEVA MENDEZ	OLANCHITO2023-248-D
		ALDEA NUEVA MENDEZ	
		CASERIO BARRANCO	OLANCHITO2023-248-E
		ALDEA BARRANCO	
		CASERIO PLAN GRANDE	OLANCHITO2023-248-F
		ALDEA SAN FRANCISCO	OLANCHITO2023-248-G
		CASERIO JALISCO O NUEVA MENDEZ	
		ALDEA NUEVA MENDEZ	OLANCHITO2023-248-H
		CASERIO BOCA DE MAME	
		ALDEA BOCA DE MAME	OLANCHITO2023-248-I
		CASERIO MALOA	OLANCHITO2023-248-J
		ALDEA MALOA	
		CASERIO CAMPO NUEVO	OLANCHITO2023-248-K
		ALDEA CAMPO NUEVO	
		CASERIO EL BAMBU	OLANCHITO2023-248-L
		ALDEA ARMENIA	OLANCHITO2023-248-M
		CASERIO ARMENIA	
		CASERIO HDA	OLANCHITO2023-248-N
		SAN LUIS	OLANCHITO2023-248-O
		ALDEA COOPERATIVA BRISAS DE CUYAMAPA	
		CASERIO TROCAIRE	OLANCHITO2023-248-P
		ALDEA MALOA	
		CASERIO PIEDRA DEL TIGRE	OLANCHITO2023-248-Q
		CASERIO SAN FRANCISCO	OLANCHITO2023-248-R
		ALDEA SAN FRANCISCO	
		CASERIO BALSAMO ORIENTAL	OLANCHITO2023-248-S
		ALDEA BALSAMO ORIENTAL	
		CASERIO EL CAJON	
		ALDEA ARMENIA	
YORO	OLANCHITO	CASERIO COOPERATIVA EL AGRICULTOR	
		ALDEA TEPUSTECA	
		CASERIO TEPUSTECA	OLANCHITO2023-249-D
		CASERIO COOPERATIVA 12 DE DICIEMBRE	OLANCHITO2023-249-E
		ALDEA COOPERATIVA 12 DE DICIEMBRE	OLANCHITO2023-249-F
		CASERIO COOPERATIVA BRISAS DE MONGA LTD	OLANCHITO2023-249-G
		CASERIO COOPERATIVA 4 DE ENERO	OLANCHITO2023-249-H
		ALDEA AGUA CALIENTE	OLANCHITO2023-249-I
		CASERIO AGUA CALIENTE	
YORO	OLANCHITO	CASERIO MACORA	OLANCHITO2023-250-A
		ALDEA SAN FRANCISCO	

Dichos expedientes se iniciaron de oficio conforme al artículo 60 literal A), de la Ley de Procedimiento Administrativo, **MEDIANTE EL MECANISMO DEPRESCRIPCION ADQUISITIVA Y EXTINTIVA DE DERECHOS REALES DE UN BIEN INMUEBLE DE NATURALEZA JURIDICA PRIVADA,** a favor de varias personas descritas en el cuadro adjunto, inmuebles que se encuentran ubicados en: **CASERIO PUERTO ESCONDIDO, ALDEA PUERTO ESCONDIDO, CASERIO LA SABANA DE SAN CARLOS, ALDEA LA SABANA DE SAN CARLOS, CASERIO LA CUMBRE, ALDEA SAN CARLOS, CASERIO SAN CARLOS, CASERIO NUEVA MENDEZ, ALDEA NUEVA MENDEZ, CASERIO BARRANCO, ALDEA BARRANCO, CASERIO PLAN GRANDE, ALDEA SAN FRANCISCO, CASERIO JALISCO O NUEVA MENDEZ, ALDEA NUEVA MENDEZ, CASERIO BOCA DE MAME, ALDEA BOCA DE MAME, CASERIO MALOA, ALDEA MALOA,CASERIO CAMPO NUEVO, ALDEA CAMPO NUEVO, CASERIO EL BAMBU, ALDEA ARMENIA, CASERIO ARMENIA, CASERIO HDA, SAN LUIS, ALDEA COOPERATIVA BRISAS DE CUYAMAPA, CASERIO TROCAIRE, ALDEA MALOA, CASERIO PIEDRA DEL TIGRE, CASERIO SAN FRANCISCO, ALDEA SAN FRANCISCO, CASERIO BALSAMO ORIENTAL, ALDEA BALSAMO ORIENTAL, CASERIO EL CAJON, ALDEA ARMENIA, CASERIO COOPERATIVA EL AGRICULTOR, ALDEA TEPUSTECA, CASERIO TEPUSTECA, CASERIO COOPERATIVA 12 DE DICIEMBRE, ALDEA COOPERATIVA 12 DE DICIEMBRE, CASERIO COOPERATIVA BRISAS DE MONGA LTD, CASERIO COOPERATIVA 4 DE ENERO, ALDEA AGUA CALIENTE, CASERIO AGUA CALIENTE, CASERIO MACORA, ALDEA SAN FRANCISCO,** lugares que se enuncian en el cuadro pre citado. Publicación que se hace saber al público en general y en particular a cualquier persona interesada para que formule oposición dentro del término de quince (15) días contados a partir de la última publicación en estricto cumplimiento al artículo 91 de la Ley de Propiedad.

www.ip.gob.hn
Centro Cívico Gubernamental, CuerpoBajo B y C, Tegucigalpa M.D.C. Honduras
Documento de uso exclusivo del Instituto de la Propiedad (prohibida su reproducción sin autorización de la Secretaría Ejecutiva)

1.	NOMBRE	CLAVE CATASTRAL	ÁREA CATASTRAL	COLONIA O BARRIO
3.	REINALDO MAIRENA MUNGUIA	1807-0063-00023	275.32 M2	CASERIO COOPERATIVA 4 DE ENERO, ALDEA AGUA CALIENTE
4.	JOSE SANTOS MAIRENA MUNGUIA	1807-0063-00016	678.68 M2	CASERIO COOPERATIVA 4 DE ENERO, ALDEA AGUA CALIENTE
5.	JUSTO PASTOR MAIRENA BENTACOURT, XIOMARA MAIRENA MUNGUIA	1807-0063-00024	539.94 M2	CASERIO COOPERATIVA 4 DE ENERO, ALDEA AGUA CALIENTE
6.	JOSE ANTONIO GOMEZ RUIZ	1807-0063-00078	909.36M2	CASERIO COOPERATIVA 4 DE ENERO, ALDEA AGUA CALIENTE
7.	MARIA ANA BAIZA BETANCOURT	1807-0063-00196	314.25M2	CASERIO COOPERATIVA 4 DE ENERO, ALDEA AGUA CALIENTE
8.	CLAUDIA ESTELA ORTEGA REYES	1807-0063-00062	173.95M2	CASERIO COOPERATIVA 4 DE ENERO, ALDEA AGUA CALIENTE
9.	JOSE ELIAS ORTEGA FLORES	1807-0063-00057	1365.50 M2	CASERIO COOPERATIVA 4 DE ENERO, ALDEA AGUA CALIENTE
10.	OSCAR GUTIERREZ	1807-0062-00013	1804.92 M2	CASERIO COOPERATIVA 4 DE ENERO, ALDEA AGUA CALIENTE
11.	YOSLY ALY GUTIERREZ MUNGUIA	1807-0063-00004	543.03M2	CASERIO COOPERATIVA 4 DE ENERO, ALDEA AGUA CALIENTE
12.	YENY YAZOARA GUTIERREZ MUNGUIA	1807-0062-00022	453.43M2	CASERIO COOPERATIVA 4 DE ENERO, ALDEA AGUA CALIENTE
13.	JUAN JOSE GUAVARA RAMIREZ	1807-0063-00038	395.73M2	CASERIO COOPERATIVA 4 DE ENERO, ALDEA AGUA CALIENTE
14.	JUAN JOSE GUAVARA RAMIREZ	1807-0063-00035	777.47M2	CASERIO COOPERATIVA 4 DE ENERO, ALDEA AGUA CALIENTE
15.	NELSON ORTIZ MUNGUIA	1807-0062-00009	110.66M2	CASERIO COOPERATIVA 4 DE ENERO, ALDEA AGUA CALIENTE
16.	WILMER HORLANDO ORTIZ MUNGUIA	1807-0062-00076	66.92M2	CASERIO COOPERATIVA 4 DE ENERO, ALDEA AGUA CALIENTE
17.	NOE ABEL FLORES GOMEZ	1807-0063-00019	146.58M2	CASERIO COOPERATIVA 4 DE ENERO, ALDEA AGUA CALIENTE
18.	MAYKEL JARED FLORES CRUZ	1807-0063-00014	126.79 M2	CASERIO COOPERATIVA 4 DE ENERO, ALDEA AGUA CALIENTE
19.	JESUS ISAI FLORES GOMEZ	1807-0063-00077	160.29M2	CASERIO COOPERATIVA 4 DE ENERO, ALDEA AGUA CALIENTE
20.	ANDRES RAMOS GUZMAN	18070063-00191	138.86M2	CASERIO COOPERATIVA 4 DE ENERO, ALDEA AGUA CALIENTE
21.	ANDRES RAMOS GUZMAN	1807-0063-00190	217.45M2	CASERIO COOPERATIVA 4 DE ENERO, ALDEA AGUA CALIENTE
22.	ANDRES RAMOS GUZMAN	1807-0063-00030	92.88M2	CASERIO COOPERATIVA 4 DE ENERO, ALDEA AGUA CALIENTE
23.	MARIA ELENA REYES BAIZA	1807-0063-00185	67.49M2	CASERIO COOPERATIVA 4 DE ENERO, ALDEA AGUA CALIENTE
24.	GURMENSINDA RAMIREZ VILLANUEVA	1807-0062-00087	54.44M2	CASERIO COOPERATIVA 4 DE ENERO, ALDEA AGUA CALIENTE
25.	DULCE ALEYDA VELASQUEZ ZALDIVAR	1807-0063-00195	35.86M2	CASERIO COOPERATIVA 4 DE ENERO, ALDEA AGUA CALIENTE
26.	SELVIN MENCIA BUEZO	1807-0063-00175	150.21M2	CASERIO COOPERATIVA 4 DE ENERO, ALDEA AGUA CALIENTE
27.	IGMAR OSIEL PONCE VELASUQEZ	0205-1999-01018	96.99M2	CASERIO COOPERATIVA 4 DE ENERO, ALDEA AGUA CALIENTE
28.	ANAEL JOSE CRUZ TURCIOS	1807-0063-00174	76.46M2	CASERIO COOPERATIVA 4 DE ENERO, ALDEA AGUA CALIENTE
29.	JOEL MENCIA BUESO	1807-0063-00140	173.24M2	CASERIO COOPERATIVA 4 DE ENERO, ALDEA AGUA CALIENTE
30.	JOSE NOHE RUIZ ALVARADO	1807-0063-00197	68.02M2	CASERIO COOPERATIVA 4 DE ENERO, ALDEA AGUA CALIENTE
31.	MELYIN ORLANDO LOPEZ GUTIERREZ	1807-0063-00029	87.59M2	CASERIO COOPERATIVA 4 DE ENERO, ALDEA AGUA CALIENTE
32.	OLBIN IVAN ORTIZ MUNGUIA	1807-0062-00008	114.88M2	CASERIO COOPERATIVA 4 DE ENERO, ALDEA AGUA CALIENTE
33.	GLORIA MARIBEL LADINO ESPAÑA	1807-0063-00034	65.65M2	CASERIO COOPERATIVA 4 DE ENERO, ALDEA AGUA CALIENTE
34.	PEDRO RAFAEL HERNANDEZ RODRIGUEZ	1807-0062-00084	1074.20M2	CASERIO COOPERATIVA 4 DE ENERO, ALDEA AGUA CALIENTE
35.	RUBEN HERNANDEZ ALVARADO	1807-0062-00056	404.97M2	CASERIO COOPERATIVA 4 DE ENERO, ALDEA AGUA CALIENTE
36.	JUAN PABLO DE LEON MARTINEZ	1807-0062-00098	500.58M2	CASERIO COOPERATIVA 4 DE ENERO, ALDEA AGUA CALIENTE
37.	JUAN PABLO DE LEON MARTINEZ	1807-0062-00101	89.05M2	CASERIO COOPERATIVA 4 DE ENERO, ALDEA AGUA CALIENTE
38.	JUAN PABLO DE LEON MARTINEZ	1807-0062-00104	86.78M2	CASERIO COOPERATIVA 4 DE ENERO, ALDEA AGUA CALIENTE
39.	CARLOS ROBERTO HERNANDEZ ALVARADO	1807-0063-00123	480.64 M2	CASERIO COOPERATIVA 4 DE ENERO, ALDEA AGUA CALIENTE
40.	CATALINA HERNANDEZ ALVARADO	1807-0063-00114	614.29 M2	CASERIO COOPERATIVA 4 DE ENERO, ALDEA AGUA CALIENTE
41.	FRANCISCO HERNANDEZ ALVARADO	1807-0063-00115	337.71 M2	CASERIO COOPERATIVA 4 DE ENERO, ALDEA AGUA CALIENTE
42.	JUAN PABLO DE LEON MARTINEZ	1807-0062-00099	7,747.52 M2	CASERIO COOPERATIVA 4 DE ENERO, ALDEA AGUA CALIENTE
43.	JUAN PABLO DE LEON MARTINEZ	1807-0062-00102	412.25 M2	CASERIO COOPERATIVA 4 DE ENERO, ALDEA AGUA CALIENTE
44.	JUAN PABLO DE LEON MARTINEZ	1807-0062-00103	437.01 M2	CASERIO COOPERATIVA 4 DE ENERO, ALDEA AGUA CALIENTE
45.	DENNY JESUS MARTINEZ ZELAYA	1807-0062-00020	140.49M2	CASERIO COOPERATIVA 4 DE ENERO, ALDEA AGUA CALIENTE
46.	MELIDA ALVARADO	1807-0062-00110	2,872.39 M2	CASERIO COOPERATIVA 4 DE ENERO, ALDEA AGUA CALIENTE
47.	ALFREDO CARDONA TURCIOS	1807-0063-00056	611.10M2	CASERIO COOPERATIVA 4 DE ENERO, ALDEA AGUA CALIENTE
48.	MARVIN ELIAS SANTOS RAPALO	1807-0062-00025	372.35M2	CASERIO COOPERATIVA 4 DE ENERO, ALDEA AGUA CALIENTE
49.	MARVIN ELIAS SANTOS RAPALO	1807-0063-00049	877.15 M2	CASERIO COOPERATIVA 4 DE ENERO, ALDEA AGUA CALIENTE
50.	BENIGNO VELASQUEZ ORTIZ	1807-0062-00059	823.41M2	CASERIO COOPERATIVA 4 DE ENERO, ALDEA AGUA CALIENTE
51.	JULIO CRUZ HERNANDEZ	1807-0063-00010	821.62M2	CASERIO COOPERATIVA 4 DE ENERO, ALDEA AGUA CALIENTE
52.	FREDI JAVIER SIERRA SANTOS	1807-0062-00045	1917.50M2	CASERIO COOPERATIVA 4 DE ENERO, ALDEA AGUA CALIENTE
53.	SELVIN ALEXI SANTOS RAPALO	1807-0063-00182	326.21M2	CASERIO COOPERATIVA 4 DE ENERO, ALDEA AGUA CALIENTE
54.	JOSE ARMANDO VASQUEZ HERNANDEZ	1807-0062-00051	611.30M2	CASERIO COOPERATIVA 4 DE ENERO, ALDEA AGUA CALIENTE
55.	DARGION ELIAS SANTOS RAPALO	1807-0063-00186	239.64M2	CASERIO COOPERATIVA 4 DE ENERO, ALDEA AGUA CALIENTE
56.	HERRERA GALVEZ, YENSI PAOLA, HERRERA GALVEZ, ELIEZER ISAI	1807-0062-00030	3,226.15M2	CASERIO COOPERATIVA 4 DE ENERO, ALDEA AGUA CALIENTE
57.	LORENZO HERNANDEZ ALVARADO	1807-0062-00058	1,671.77M2	CASERIO COOPERATIVA 4 DE ENERO, ALDEA AGUA CALIENTE
58.	MARIA ISABEL AMAYA GOMEZ	1807-0063-00187	391.63M2	CASERIO COOPERATIVA 4 DE ENERO, ALDEA AGUA CALIENTE
59.	RUTH ELENA MARTINEZ RODRIGUEZ	1807-0062-00041	271.30M2	CASERIO COOPERATIVA 4 DE ENERO, ALDEA AGUA CALIENTE
60.	OSVIN OMAR RUIZ ALVARADO	1807-0062-00052	427.27M2	CASERIO COOPERATIVA 4 DE ENERO, ALDEA AGUA CALIENTE
61.	ALYDA YADIRA VELASQUEZ RIVERA	1807-0062-00039	737.39M2	CASERIO COOPERATIVA 4 DE ENERO, ALDEA AGUA CALIENTE
62.	IRIS ARELY VELASQUEZ RIVERA	67302	0	CASERIO COOPERATIVA 4 DE ENERO, ALDEA AGUA CALIENTE
63.	IRIS ARELY VELASQUEZ RIVERA	67301	0	CASERIO COOPERATIVA 4 DE ENERO, ALDEA AGUA CALIENTE
64.	AMILCAR DE JESUS GALVEZ	67304	0	CASERIO COOPERATIVA 4 DE ENERO, ALDEA AGUA CALIENTE
65.	GERMAN DANIELSON SALGADO VILLANUEVA	1807-0062-00044	843.45 M2	CASERIO COOPERATIVA 4 DE ENERO, ALDEA AGUA CALIENTE
66.	VELASQUEZ RIVERA, JOSE MANUEL	1807-0063-00116	514.45M2	CASERIO COOPERATIVA 4 DE ENERO, ALDEA AGUA CALIENTE
67.	GUEVARA MORALES, WILFREDO	1807-0063-00046	21,175.15 M2	CASERIO COOPERATIVA 4 DE ENERO, ALDEA AGUA CALIENTE
68.	JOSE OTONIEL BAIZA ULLOA	1807-0063-00178	193.89 M2	CASERIO COOPERATIVA 4 DE ENERO, ALDEA AGUA CALIENTE
69.	AURELIA GALVEZ HERNANDEZ	1807-0063-00188	451.73M2	CASERIO COOPERATIVA 4 DE ENERO, ALDEA AGUA CALIENTE
70.	MAYRA YALENY FERRERA PONCE	1807-0063-00158	658.66 M2	CASERIO COOPERATIVA 4 DE ENERO, ALDEA AGUA CALIENTE
71.	DORIS HILDENY MARTINEZ ZELAYA	1807-0063-00167	316.10 M2	CASERIO COOPERATIVA 4 DE ENERO, ALDEA AGUA CALIENTE
72.	SANTOS ZACARIAS ESCOBAR SANTOS	1807-0062-00040	734.79 M2	CASERIO COOPERATIVA 4 DE ENERO, ALDEA AGUA CALIENTE
73.	NORIS JANETH HERNANDEZ RODRIGUEZ	1807-0062-00073	356.38 M2	CASERIO COOPERATIVA 4 DE ENERO, ALDEA AGUA CALIENTE
74.	IGLESIA CATOLICA,VIRGEN DEL CARMEN	1807-0063-00083	803.20 M2	CASERIO COOPERATIVA 4 DE ENERO, ALDEA AGUA CALIENTE
75.	JERONIMO CARTAGENA COTO	1807-0062-00021	486.83 M2	CASERIO COOPERATIVA 4 DE ENERO, ALDEA AGUA CALIENTE
76.	JENNY BELIA FERRERA BONILLA	1807-0062-00090	1,896.82 M2	CASERIO COOPERATIVA 4 DE ENERO, ALDEA AGUA CALIENTE
77.	FERNANDO CRUZ HERNANDEZ	1807-0063-00012		CASERIO COOPERATIVA 4 DE ENERO, ALDEA AGUA CALIENTE
78.	SONIA CRUZ HERNANDEZ	1807-0063-00011		CASERIO COOPERATIVA 4 DE ENERO, ALDEA AGUA CALIENTE
79.	AMILCAR VELASQUEZ ORTIZ	1807-0062-00054	776.53 M2	CASERIO COOPERATIVA 4 DE ENERO, ALDEA AGUA CALIENTE

www.ip.gob.hn
Centro Cívico Gubernamental, CuerpoBajo B y C, Tegucigalpa M.D.C. Honduras
Documento de uso exclusivo del Instituto de la Propiedad (prohibida su reproducción sin autorización de la Secretaría Ejecutiva)

Instituto de la Propiedad
GOBIERNO DE LA REPÚBLICA

80.	JOSE ANTONIO HERNANDEZ ORTIZ, OLGA MARINA TURCIOS GARCIA	1807-0063-00177	351.05 M2	CASERIO COOPERATIVA 4 DE ENERO, ALDEA AGUA CALIENTE
81.	IGLESIA DE DIOS EN HONDURAS	1807-0062-00062	1,628.49 M2	CASERIO COOPERATIVA 4 DE ENERO, ALDEA AGUA CALIENTE
82.	SECRETARIA DE EDUCACION PUBLICA (ESCUELA RURAL MIXTA 4 DE ENERO)	1807-0063-00087	6,767.09 M2	CASERIO COOPERATIVA 4 DE ENERO, ALDEA AGUA CALIENTE
83.	KERBELY DAMARIS GARCIA GUTIERREZ	1807-0062-00106	3,577.24 M2	CASERIO COOPERATIVA 4 DE ENERO, ALDEA AGUA CALIENTE
84.	LAMBERTO MORENO CARDONA	1807-0063-00050	961.13 M2	CASERIO COOPERATIVA 4 DE ENERO, ALDEA AGUA CALIENTE
85.	WILMER HORLANDO ORTIZ MUNGUIA	1807-0062-00100	894.00 M2	CASERIO COOPERATIVA 4 DE ENERO, ALDEA AGUA CALIENTE
86.	WILMER VILLALOBOS ALVARADO	1807-0062-00109	352.56 M2	CASERIO COOPERATIVA 4 DE ENERO, ALDEA AGUA CALIENTE
87.	WALTER JOSE SANTOS LOPEZ	1807-0063-00028	255.19 M2	CASERIO COOPERATIVA 4 DE ENERO, ALDEA AGUA CALIENTE
88.	SANTOS MARTINEZ HERNANDEZ	1807-0063-00183	444.41 M2	CASERIO COOPERATIVA 4 DE ENERO, ALDEA AGUA CALIENTE
89.	SECRETARIA DE EDUCACION PUBLICA (KINDER C.E.P.B. 4 DE ENERO)	1807-0063-00086	689.31 M2	CASERIO COOPERATIVA 4 DE ENERO, ALDEA AGUA CALIENTE
90.	RUBENIA MARTINEZ BANEGAS	1807-0063-00096	1,135.44 M2	CASERIO COOPERATIVA 4 DE ENERO, ALDEA AGUA CALIENTE
91.	MIGUEL ANGEL MARTINEZ BANEGA	1807-0063-00059	1,358.40 M2	CASERIO COOPERATIVA 4 DE ENERO, ALDEA AGUA CALIENTE
92.	JUAN CRISOSTOMO ULLOA CASTILLO	1807-0063-00033	149.51 M2	CASERIO COOPERATIVA 4 DE ENERO, ALDEA AGUA CALIENTE
93.	KAREN YALENI ROMERO VELASQUEZ	1807-0063-00147	249.47 M2	CASERIO COOPERATIVA 4 DE ENERO, ALDEA AGUA CALIENTE
94.	SCARLETH SAMADI ROMERO VELASQUEZ	1807-0063-00146	250.47 M2	CASERIO COOPERATIVA 4 DE ENERO, ALDEA AGUA CALIENTE
95.	CHRISTIAN NEPTALY ROMERO VELASQUEZ	1807-0063-00136	451.11 M2	CASERIO COOPERATIVA 4 DE ENERO, ALDEA AGUA CALIENTE
96.	GLORIA AMPARO VELASQUEZ ORTIZ	1807-0063-00132	541.82 M2	CASERIO COOPERATIVA 4 DE ENERO, ALDEA AGUA CALIENTE
97.	KENNY JONATHAN ROMERO VELASQUEZ	1807-0063-00133	435.80 M2	CASERIO COOPERATIVA 4 DE ENERO, ALDEA AGUA CALIENTE
98.	ERLIN RAFAEL HERNANDEZ ROMERO	1807-0062-00092	372.46 M2	CASERIO COOPERATIVA 4 DE ENERO, ALDEA AGUA CALIENTE
99.	JOSE NECTALI ROMERO BUEZO	1807-0063-00137	473.40 M2	CASERIO COOPERATIVA 4 DE ENERO, ALDEA AGUA CALIENTE
100.	ALEX NOEL HERNANDEZ ROMERO	1807-0062-00095	366.78 M2	CASERIO COOPERATIVA 4 DE ENERO, ALDEA AGUA CALIENTE
101.	RAFAEL HERNANDEZ COTO	1807-0062-00096	345.05 M2	CASERIO COOPERATIVA 4 DE ENERO, ALDEA AGUA CALIENTE
102.	RAFAEL HERNANDEZ COTO	1807-0062-00094	698.62 M2	CASERIO COOPERATIVA 4 DE ENERO, ALDEA AGUA CALIENTE
103.	RAFAEL HERNANDEZ COTO	1807-0062-00093	417.07 M2	CASERIO COOPERATIVA 4 DE ENERO, ALDEA AGUA CALIENTE
104.	DARWIN MAGDIEL HERNANDEZ ROMERO	1807-0062-00091	363.03 M2	CASERIO COOPERATIVA 4 DE ENERO, ALDEA AGUA CALIENTE
105.	LEUVIN GUTIERREZ ALDANA	1807-0063-00203	131.71 M2	CASERIO COOPERATIVA 4 DE ENERO, ALDEA AGUA CALIENTE
106.	CRESENCIO CRUZ CARDONA	FICHA NUEVA 67312		CASERIO COOPERATIVA 4 DE ENERO, ALDEA AGUA CALIENTE
107.	EDIN SAMUEL SANTOS RAPALO.FANY JULISSA AMADOR VILLALOBOS	FICHA NUEVA 67314		CASERIO COOPERATIVA 4 DE ENERO, ALDEA AGUA CALIENTE
108.	ERICK BLADIMIR CRUZ TURCIOS	1807-0063-00008	798.28 M2	CASERIO COOPERATIVA 4 DE ENERO, ALDEA AGUA CALIENTE
109.	JOSUE ABRAHAM ULLOA MEJIA	FICHA NUEVA 67310		CASERIO COOPERATIVA 4 DE ENERO, ALDEA AGUA CALIENTE
110.	OSMAN YOBANI ULLOA MEJIA, KENCY MARELY GARCIA GUTIERREZ	FICHA NUEVA 67309		CASERIO COOPERATIVA 4 DE ENERO, ALDEA AGUA CALIENTE
111.	OLVIN REGINALDO HERNANDEZ LOPEZ	1807-0062-00071	3,991.07 M2	CASERIO COOPERATIVA 4 DE ENERO, ALDEA AGUA CALIENTE
112.	JOSE OTONIEL BAIZA ULLOA	1807-0063-00032	130.62 M2	CASERIO COOPERATIVA 4 DE ENERO, ALDEA AGUA CALIENTE
113.	MARLON CRUZ TURCIOZ	FICHA NUEVA 67317		CASERIO COOPERATIVA 4 DE ENERO, ALDEA AGUA CALIENTE
114.	ENNY DINORA CRUZ TURCIOZ	FICHA NUEVA 67315		CASERIO COOPERATIVA 4 DE ENERO, ALDEA AGUA CALIENTE
115.	EDWIN JOSUE CRUZ TURCIOZ	FICHA NUEVA 67316		CASERIO COOPERATIVA 4 DE ENERO, ALDEA AGUA CALIENTE
116.	JOSUE ENOC FLORES GOMEZ	1807-0062-00085	2,730.84 M2	CASERIO COOPERATIVA 4 DE ENERO, ALDEA AGUA CALIENTE
117.	JOSE NEPTALY FERRERA BONILLA	1807-0063-00060	346.41 M2	CASERIO COOPERATIVA 4 DE ENERO, ALDEA AGUA CALIENTE
118.	JOSE NEPTALY FERRERA BONILLA	1807-0063-00027	249.66 M2	CASERIO COOPERATIVA 4 DE ENERO, ALDEA AGUA CALIENTE
119.	MARTHA RIVERA AVILA	1807-0063-00193	405.28 M2	CASERIO COOPERATIVA 4 DE ENERO, ALDEA AGUA CALIENTE
120.	AIDA CONCEPCION GARCIA MORENO	1807-0062-00063	906.75 M2	CASERIO COOPERATIVA 4 DE ENERO, ALDEA AGUA CALIENTE
121.	VIRJINIA SANCHEZ	1807-0062-00075	529.58 M2	CASERIO COOPERATIVA 4 DE ENERO, ALDEA AGUA CALIENTE
122.	ROBERTO CARLOS ORTEGA FLORES	FICHA NUEVA 67320		CASERIO COOPERATIVA 4 DE ENERO, ALDEA AGUA CALIENTE
123.	OLVIN REGINALDO HERNANDEZ LOPEZ	1807-0063-00198	655.65 M2	CASERIO COOPERATIVA 4 DE ENERO, ALDEA AGUA CALIENTE
124.	MABEL AMANDA AMAYA BAIZA	1807-0063-00176	781.99 M2	CASERIO COOPERATIVA 4 DE ENERO, ALDEA AGUA CALIENTE
125.	WENDY YESSENIA FIGUEROA ALVARADO FABIO CARDONA TURCIOS	1807-0063-00007	1,118.18 M2	CASERIO COOPERATIVA 4 DE ENERO, ALDEA AGUA CALIENTE
126.	FABIO CARDONA TURCIOS	FICHA NUEVA 67321		CASERIO COOPERATIVA 4 DE ENERO, ALDEA AGUA CALIENTE
127.	JUAN CARLOS ULLOA MEJIA	1807-0063-00042	374.00 M2	CASERIO COOPERATIVA 4 DE ENERO, ALDEA AGUA CALIENTE
128.	LIDIA ESTHER MARTINEZ RODRIGUEZ	FICHA NUEVA 67323		CASERIO COOPERATIVA 4 DE ENERO, ALDEA AGUA CALIENTE
129.	RONAL ANTONIO ESCOBAR PEREZ	1807-0062-00038	342.87 M2	CASERIO COOPERATIVA 4 DE ENERO, ALDEA AGUA CALIENTE
130.	DANIEL MARTINEZ RODRIGUEZ	FICHA NUEVA 67325		CASERIO COOPERATIVA 4 DE ENERO, ALDEA AGUA CALIENTE
131.	JOSUE FRANCISCO MARTINEZ RODRIGUEZ	FICHA NUEVA 67326		CASERIO COOPERATIVA 4 DE ENERO, ALDEA AGUA CALIENTE
132.	REYNA ELIZABETH MARTINEZ RODRIGUEZ	FICHA NUEVA 67327		CASERIO COOPERATIVA 4 DE ENERO, ALDEA AGUA CALIENTE
133.	RUTH ELENA MARTINEZ RODRIGUEZ	FICHA NUEVA 67324		CASERIO COOPERATIVA 4 DE ENERO, ALDEA AGUA CALIENTE
134.	ISABEL MARTINEZ SANCHEZ	SEGREGACION FICHA 67328		CASERIO COOPERATIVA 4 DE ENERO, ALDEA AGUA CALIENTE
135.	MARIA ENGRACIA MEJIA TABORA	1807-0062-00072	2,231.49 M2	CASERIO COOPERATIVA 4 DE ENERO, ALDEA AGUA CALIENTE
136.	JENRY RENE MELENDEZ DUARTE	1807-0592-00038	353.66M2	CASERIO MALOA, ALDEA MALOA
137.	IGLESIA CATOLICA	1807-0592-00115	247.83 M2	CASERIO MALOA, ALDEA MALOA
138.	CARLOS JAVIER OCHOA MELENDEZ	1807-0592-00011	703.15 M2	CASERIO MALOA, ALDEA MALOA
139.	SECRETARIA DE EDUCACION PUBLICA	1807-0592-00109	12016.26M2	CASERIO MALOA, ALDEA MALOA
140.	ANA MAREILY FIGUEROA REDONDO	1807-0592-00046	574.06 M2	CASERIO MALOA, ALDEA MALOA
141.	BLANCA MARITIZA PALACIOS BECERRA	1807-0592-00002	237.93 M2	CASERIO MALOA, ALDEA MALOA
142.	MARTA SUZANA CRUZ	1807-0592-00060	440.02 M2	CASERIO MALOA, ALDEA MALOA
143.	HECTOR AUGUSTO GOMEZ DIAZ	1807-0592-00009	509.11 M2	CASERIO MALOA, ALDEA MALOA
144.	DONALDO CABRERA DUARTE	1807-0592-00122	1,395.08 M2	CASERIO MALOA, ALDEA MALOA
145.	LESLY JESUS GOMEZ DIAZ	1807-0592-00001	4467.75M2	CASERIO MALOA, ALDEA MALOA
146.	NOVIS JOEL HERNANDEZ GONZALES	1807-0592-00093	110.92 M2	CASERIO MALOA, ALDEA MALOA
147.	RINA MARIBEL GOMEZ DIAZ	1807-0592-00003	868.39 M2	CASERIO MALOA, ALDEA MALOA
148.	VIRGEN MARTIR ORTIZ CACERES	1807-0592-00010	636.81M2	CASERIO MALOA, ALDEA MALOA
149.	GLADIS AMANDA LOPEZ	1807-0592-00027	565.75M2	CASERIO MALOA, ALDEA MALOA
150.	MARCO ABILIO DIAZ CRUZ	1807-0592-00016	122.75M2	CASERIO MALOA, ALDEA MALOA
151.	KEYDI LIZETH DIAZ OSORTO	1807-0592-00137	425.93M2	CASERIO MALOA, ALDEA MALOA
152.	ROLANDO DUARTE	1807-0592-00043	3, 462.10M2	CASERIO MALOA, ALDEA MALOA
153.	ROLANDO DUARTE	1807-0592-00044	1, 116.60M2	CASERIO MALOA, ALDEA MALOA
154.	ROLANDO DUARTE	1807-0592-00059	1, 411.86M2	CASERIO MALOA, ALDEA MALOA
155.	DEYSI MARINA MARTINEZ HERNANDEZ	1807-0592-00047	200.76M2	CASERIO MALOA, ALDEA MALOA

www.ip.gob.hn

Documento de uso exclusivo del Instituto de la Propiedad (prohibida su reproducción sin autorización de la Secretaría Ejecutiva)

Instituto de la Propiedad
GOBIERNO DE LA REPÚBLICA

156.	CANDIDA ELOISA LOPEZ	1807-0592-00053	720.42M2	CASERIO MALOA, ALDEA MALOA
157.	JAVIER ANTONIO CABRERA LOPEZ	1807-0592-00129	3,568.44M2	CASERIO MALOA, ALDEA MALOA
158.	JAVIER ANTONIO CABRERA LOPEZ	1807-0592-00123	3,247.15M2	CASERIO MALOA, ALDEA MALOA
159.	JAVIER ANTONIO CABRERA LOPEZ	1807-0592-00127	768.12M2	CASERIO MALOA, ALDEA MALOA
160.	JAVIER ANTONIO CABRERA LOPEZ	1807-0592-00052	143.91M2	CASERIO MALOA, ALDEA MALOA
161.	ROSSEL HEBERTO GOMEZ DIAZ	1807-0592-00015	2,493.47M2	CASERIO MALOA, ALDEA MALOA
162.	MERIN EFRAHIN CABRERA GUERRERO	1807-0592-00035	576.06M2	CASERIO MALOA, ALDEA MALOA
163.	JORGE EDUARDO GOMEZ DIAZ Y ALMA YESENIA MARTINEZ HERNANDEZ	1807-0592-00004	485.00M2	CASERIO MALOA, ALDEA MALOA
164.	EDIS ALEXIS CRUZ LEMUS	1807-0592-00026	1,150.86 M2	CASERIO MALOA, ALDEA MALOA
165.	IRMA ARACELY MOLINA RODRIGUEZ Y JOSE NAHUN GUERRERO ESPINOZA	1807-0592-00042	216.50M2	CASERIO MALOA, ALDEA MALOA
166.	LUCIA CARIDAD DUARTE OSEGUERA	1807-0592-00071	1,348.83M2	CASERIO MALOA, ALDEA MALOA
167.	DANIEL ALDREDO MADRID CRUZ Y KEYDI DAMARIS LOPEZ	1807-0592-00032	599.46M2	CASERIO MALOA, ALDEA MALOA
168.	JULIO CESAR GARAY	1807-0592-00069	984.96M2	CASERIO MALOA, ALDEA MALOA
169.	GERMAN ARNULFO OSEGUERA GARAY	1807-0592-00118	695.54M2	CASERIO MALOA, ALDEA MALOA
170.	ELVIN MANUEL GALVEZ ZUNIGA	1807-0592-00103	308.01M2	CASERIO MALOA, ALDEA MALOA
171.	SANDRA ELIZABETH OSEGUERA CACERES	1807-0592-00023	451.13M2	CASERIO MALOA, ALDEA MALOA
172.	ANGEL ANTONIO OSEGUERA SUAZO	1807-0592-00024	604.83M2	CASERIO MALOA, ALDEA MALOA
173.	ERNESTO ENRIQUE LOPEZ CRUZ	1807-0592-00017	478.17M2	CASERIO MALOA, ALDEA MALOA
174.	BLANCA RUFINA CRUZ	1807-0592-00031	644.70M2	CASERIO MALOA, ALDEA MALOA
175.	IDALIA ESTELA MARADIAGA ESCOBAR	1807-0592-00102	559.70M2	CASERIO MALOA, ALDEA MALOA
176.	JARBEL JOEL HERNANDEZ MELGAR	1807-0592-00106	687.13 M2	CASERIO MALOA, ALDEA MALOA
177.	FAUSTINO ALFREDO MELGARES HERNANDEZ	1807-0592-00078	18,020.07 M2	CASERIO MALOA, ALDEA MALOA
178.	VILMA ISABEL MELGARES CABRERA	1807-0592-00085	1,769.29 M2	CASERIO MALOA, ALDEA MALOA
179.	NORMA AMELIA ZUNIGA DIAZ	1807-0592-00100	5,934.78 M2	CASERIO MALOA, ALDEA MALOA
180.	YURIS NATALIA AMADOR OSEGUERA	1807-0592-00089	448.61 M2	CASERIO MALOA, ALDEA MALOA
181.	YURIS NATALIA AMADOR OSEGUERA	1807-0592-00124	794.59 M2	CASERIO MALOA, ALDEA MALOA
182.	IRMA ZULEMA CRUZ BERTRAND	1807-0592-00007	706.02 M2	CASERIO MALOA, ALDEA MALOA
183.	SONIA MARIA LOPEZ CRUZ	1807-0592-00130	2,311.65 M2	CASERIO MALOA, ALDEA MALOA
184.	MARIA CONCEPCION RODRIGUEZ MARTINEZ	1807-0592-00083	1546.36 M2	CASERIO MALOA, ALDEA MALOA
185.	NORMA AMELIA ZUNIGA DIAZ	1807-0592-00077	8,652.85 M2	CASERIO MALOA, ALDEA MALOA
186.	ORLEN VALLARDO HERNANDEZ MELGAR	1807-0592-00110	435.48 M2	CASERIO MALOA, ALDEA MALOA
187.	ROGER ALEXIS OSEGUERA	1807-0592-00082	4,232.42 M2	CASERIO MALOA, ALDEA MALOA
188.	HECTOR ALFREDO GOMEZ MELGARES	1807-0592-00086	871.50 M2	CASERIO MALOA, ALDEA MALOA
189.	KEIRA MERARY HERNANDEZ MELGAR	1807-0592-00107	637.74 M2	CASERIO MALOA, ALDEA MALOA
190.	SONIA CATALINA MELENDEZ PAGUADA	1807-0592-00055	445.22 M2	CASERIO MALOA, ALDEA MALOA
191.	MARVIN ELIEZER CABRERA GALVEZ	1807-0592-00121	779.51 M2	CASERIO MALOA, ALDEA MALOA
192.	MARIA DEL ROSARIO CRUZ	1807-0592-00065	803.39 M2	CASERIO MALOA, ALDEA MALOA
193.	JOSE ARNALDO MELENDEZ DUEÑAS	1807-0592-00134	1,464.60 M2	CASERIO MALOA, ALDEA MALOA
194.	DENIS FABRICIO OSEGUERA SUAZO, HILDA ROSA OSEGUERA SUAZO	1807-0592-00025	997.47M2	CASERIO MALOA, ALDEA MALOA
195.	NORMA JUSTINA RUIZ	1807-0592-00104	334.96M2	CASERIO MALOA, ALDEA MALOA
196.	MARIO RAMON OSEGUERA GARAY	1807-0592-00019	441.59M2	CASERIO MALOA, ALDEA MALOA
197.	ZOILA SUAZO CACERES	1807-0592-00119	2225.55M2	CASERIO MALOA, ALDEA MALOA
198.	ZOILA SUAZO CACERES	1807-0592-00117	620.18M2	CASERIO MALOA, ALDEA MALOA
199.	CENIA PATRICIA HERNANDEZ MELGAR	1807-0592-00105	308.37M2	CASERIO MALOA, ALDEA MALOA
200.	DELMY ROSELY CRUZ, CARLOS ALBERTO GUERRERO ESPINOZA	1807-0592-00125	407.12M2	CASERIO MALOA, ALDEA MALOA
201.	NELY MIRITZA BECERRA CABRERA	1807-0592-00067	1551.58M2	CASERIO MALOA, ALDEA MALOA
202.	NELY MIRITZA BECERRA CABRERA	1807-0592-00051	99.68M2	CASERIO MALOA, ALDEA MALOA
203.	NELY MIRITZA BECERRA CABRERA	1807-0592-00048	22.11M2	CASERIO MALOA, ALDEA MALOA
204.	RENE MORALES GUTIERREZ	1807-0592-00028	563.32M2	CASERIO MALOA, ALDEA MALOA
205.	ELIESER EDGARDO CABRERA DUARTE	1807-0592-00063	1827.45M2	CASERIO MALOA, ALDEA MALOA
206.	ROSA DEL CARMEN RODRIGUEZ LOPEZ	1807-0592-00132	246.16M2	CASERIO MALOA, ALDEA MALOA
207.	SANDRA ELIZABETH RODRIGUEZ LOPEZ	1807-0592-00133	184.19M2	CASERIO MALOA, ALDEA MALOA
208.	NORMAPATRICIA GALVEZ ZUNIGA	1807-0592-00061	665.33M2	CASERIO MALOA, ALDEA MALOA
209.	ROGER ARMANDO CABRERA GUERRERO	1807-0592-00036	571.23M2	CASERIO MALOA, ALDEA MALOA
210.	ENIL ALEXANDER PADILLA ORDOÑEZ	1807-0592-00113	758.66M2	CASERIO MALOA, ALDEA MALOA
211.	CLAUDIO RUTILIO PADILLA ORTIZ	1807-0592-00114		CASERIO MALOA, ALDEA MALOA
212.	ORLANDO HILARIO GUERRERO, BLANCA ROSA ESPINAL	1807-0592-00049	1703.44M2	CASERIO MALOA, ALDEA MALOA
213.	BLANCA ROSA ESPINAL	1807-0592-00068	101.45M2	CASERIO MALOA, ALDEA MALOA
214.	ROGER ARMANDO CABRERA GUERRERO, ANA BESSY MELENDEZ PAGUADA	1807-0592-00080	1059.39M2	CASERIO MALOA, ALDEA MALOA
215.	ROGER ARMANDO CABRERA GUERRERO	1807-0592-00062	2433.56M2	CASERIO MALOA, ALDEA MALOA
216.	CLAUDIO RUTILIO PADILLA ORTIZ	1807-0592-00020	5179.22M2	CASERIO MALOA, ALDEA MALOA
217.	MAVIANA DE JESUS GARAY	1807-0592-00021	194.22M2	CASERIO MALOA, ALDEA MALOA
218.	DORIS ONEYDA MORALES ZACARIAS	1807-0592-00033	440.92M2	CASERIO MALOA, ALDEA MALOA
219.	SERGIO ALEXI PALACIOS CRUZ	1807-0592-00034	469.25M2	CASERIO MALOA, ALDEA MALOA
220.	RINA MABEL PEREZ	1807-0592-00039	1716.36M2	CASERIO MALOA, ALDEA MALOA
221.	ROXANA EDITH PADILLA ORDOÑEZ	1807-0592-00076	11085.30 M2	CASERIO MALOA, ALDEA MALOA
222.	DONALDO ODELIT NUÑEZ LOZANO	1807-0592-00081	1744.66M2	CASERIO MALOA, ALDEA MALOA
223.	MARIO RENE GALVEZ ZUNIGA	1807-0592-00090	515.36M2	CASERIO MALOA, ALDEA MALOA
224.	LEDIA SIZELY ZUNIGA LEMUS	1807-0592-00096	183.15M2	CASERIO MALOA, ALDEA MALOA
225.	LEDIA SIZELY ZUNIGA LEMUS	1807-0592-00098	412.96M2	CASERIO MALOA, ALDEA MALOA
226.	JOSUE DAVID BUSTILLO GARAY	1807-0592-00120	639.51M2	CASERIO MALOA, ALDEA MALOA
227.	ROXANA EDITH PADILLA ORDOÑEZ	1807-0592-00131	1455.44 M2	CASERIO MALOA, ALDEA MALOA
228.	DONALDO ODELIT NUÑEZ LOZANO	1807-0592-00135	272.77M2	CASERIO MALOA, ALDEA MALOA
229.	DORIS ONEIDA GUERRERO ESPINAL	1807-0592-00128	329.21M2	CASERIO MALOA, ALDEA MALOA
230.	JOSE WILMER HERNANDEZ GONZALEZ	1807-0592-00094	332.06M2	CASERIO MALOA, ALDEA MALOA
231.	MARIA ADELIA HERNANDEZ GONZALEZ	1807-0592-00136	642.98M2	CASERIO MALOA, ALDEA MALOA

www.ip.gob.hn

Documento de uso exclusivo del Instituto de la Propiedad (prohibida su reproducción sin autorización de la Secretaría Ejecutiva)

232.	ANGIE PAOLA CABRERA ESCOBAR	fICHA 66520		CASERIO MALOA, ALDEA MALOA
233.	EVER ARIEL HERNANDEZ GONZALEZ	FICHA 66521		CASERIO MALOA, ALDEA MALOA
234.	NELVIN NOEL HERNANDEZ GONZALEZ	FICHA 66522		CASERIO MALOA, ALDEA MALOA
235.	MARIA OLGA HERNANDEZ GONZALEZ	FICHA 66523		CASERIO MALOA, ALDEA MALOA
236.	MARYORI PATRICIA RUIZ ESCOBAR	FICHA 66524		CASERIO MALOA, ALDEA MALOA
237.	PATRICIA ELIZABETH ESCOBAR RODRIGUEZ	FICHA 66525		CASERIO MALOA, ALDEA MALOA
238.	ELVIN ADAN RAMOS TEJEDA	FICHA 66526		CASERIO MALOA, ALDEA MALOA
239.	NIDIAN ODALIS ESCOBAR TEJEDA	FICHA 66527		CASERIO MALOA, ALDEA MALOA
240.	RODY ALBERTO BECERRA CABRERA	FICHA 66528		CASERIO MALOA, ALDEA MALOA
241.	YADIRA ELISA HERNANDEZ BECERRA	FICHA 66529		CASERIO MALOA, ALDEA MALOA
242.	JORGE LUIS CRUZ OSEGUERA	FICHA 66530		CASERIO MALOA, ALDEA MALOA
243.	SUNILDA ESPERANZA OSEGUERA GARAY	FICHA 66531		CASERIO MALOA, ALDEA MALOA
244.	JOSE LUIS NUÑEZ SANDRES	FICHA 66532		CASERIO MALOA, ALDEA MALOA
245.	PATRONATO PRO MEJORAMIENTO ALDEA MALOA	FICHA 66533		CASERIO MALOA, ALDEA MALOA
246.	DANIA LETICIA LOPEZ CRUZ	1807-0592-00012	1417.68M2	CASERIO MALOA, ALDEA MALOA
247.	RINA MICHELL CABRERA GOMEZ	1807-0592-00022	581.69M2	CASERIO MALOA, ALDEA MALOA
248.	JULIO CRUZ BELTRAND	1807-0592-00029	237.53M2	CASERIO MALOA, ALDEA MALOA
249.	DOUGLAS MARTIN REYES HERNANDEZ	1807-0592-00030	339.27M2	CASERIO MALOA, ALDEA MALOA
250.	PATRONATO PRO MEJORAMIENTO ALDEA MALOA	1807-0592-00037	11.28M2	CASERIO MALOA, ALDEA MALOA
251.	MARYORI PATRICIA RUIZ ESCOBAR	1807-0592-00040	1419.68M2	CASERIO MALOA, ALDEA MALOA
252.	PATRICIA ELIZABETH ESCOBAR RODRIGUEZ	1807-0592-00045	107.69M2	CASERIO MALOA, ALDEA MALOA
253.	SELVIN MIGUEL GUERRERO MELENDEZ	1807-0592-00054	426.2M2	CASERIO MALOA, ALDEA MALOA
254.	DILMA ISABEL REYES HERNANDEZ	1807-0592-00056	6972.25M2	CASERIO MALOA, ALDEA MALOA
255.	PATRONATO PRO MEJORAMIENTO ALDEA MALOA	1807-0592-00057	7.45M2	CASERIO MALOA, ALDEA MALOA
256.	MIGUEL ANGEL MELENDEZ	1807-0592-00066	4565.68M2	CASERIO MALOA, ALDEA MALOA
257.	PATRONATO PRO MEJORAMIENTO ALDEA MALOA	1807-0592-00072	8.52M2	CASERIO MALOA, ALDEA MALOA
258.	MIGUEL ANGEL MELENDEZ	1807-0592-00074	1019.45M2	CASERIO MALOA, ALDEA MALOA
259.	SONIA CATALINA MELENDEZ PAGUADA	1807-0592-00075	16276.31M2	CASERIO MALOA, ALDEA MALOA
260.	MIGUEL ANGEL MELENDEZ	1807-0592-00087	4393.84M2	CASERIO MALOA, ALDEA MALOA
261.	OLMAN LEONEL HERNANDEZ GONZALEZ	1807-0592-00091	218.98M2	CASERIO MALOA, ALDEA MALOA
262.	JOSE MACARIO HERNANDEZ	1807-0592-00092	180.91M2	CASERIO MALOA, ALDEA MALOA
263.	CARLOS VIRGILIO GALVEZ ZUNIGA	1807-0592-00095	463.37M2	CASERIO MALOA, ALDEA MALOA
264.	NIDIAN ODALIS ESCOBAR TEJEDA	1807-0592-00099	1005.02M2	CASERIO MALOA, ALDEA MALOA
265.	PATRONATO PRO MEJORAMIENTO ALDEA MALOA	1807-0592-00108	14.67M2	CASERIO MALOA, ALDEA MALOA
266.	PATRONATO PRO MEJORAMIENTO ALDEA MALOA	1807-0592-00112	6579.00M2	CASERIO MALOA, ALDEA MALOA
267.	ESTER DIGNA SANDRES	FICHA 66534		CASERIO MALOA, ALDEA MALOA
268.	LESLY JANETH RUIZ SOTO, FREDIX RENE ESPINOZA CANO	1807-0591-00091	462.87M2	CASERIO BOCA DE MAME, ALEDEA BOCA DE MAME
269.	MARIA ISABEL MARTINEZ	1807-0591-00036	849.44M2	CASERIO BOCA DE MAME, ALEDEA BOCA DE MAME
270.	MARIA ISABEL MARTINEZ	1807-0591-0098	11,036.93M2	CASERIO BOCA DE MAME, ALEDEA BOCA DE MAME
271.	MARIA ISABEL MARTINEZ	1807-0591-00040	2,388.69M2	CASERIO BOCA DE MAME, ALEDEA BOCA DE MAME
272.	MARIA ISABEL MARTINEZ	18O7-0591-00100	547.98M2	CASERIO BOCA DE MAME, ALEDEA BOCA DE MAME
273.	JOSE DANILO PONCE	1807-0591-00076	7,285.57M2	CASERIO BOCA DE MAME, ALEDEA BOCA DE MAME
274.	JOSE ANTONIO TORRES ROSALES	1807-0591-00027	487.81M2	CASERIO BOCA DE MAME, ALEDEA BOCA DE MAME
275.	CRUZ MARTINEZ MATUTE	1807-0591-00132	8,888.24M2	CASERIO BOCA DE MAME, ALEDEA BOCA DE MAME
276.	MARIO RENE ESPINOZA FUENTES	1807-0591-00094	257.73M2	CASERIO BOCA DE MAME, ALEDEA BOCA DE MAME
277.	YULISSA WALESKA HERNANDEZ MARTINEZ	1807-0591-00029	410.98M2	CASERIO BOCA DE MAME, ALEDEA BOCA DE MAME
278.	SALMA PATRICIA RAMOS MARTINEZ	1807-0591-00078	3,851.82M2	CASERIO BOCA DE MAME, ALEDEA BOCA DE MAME
279.	BLAS ANTONIO TORRES ROMERO	1807-0591-00053	1,233.70M2	CASERIO BOCA DE MAME, ALEDEA BOCA DE MAME
280.	MARCIO RAMON SANDOVAL MEDINA	1807-0591-00109	713.92M2	CASERIO BOCA DE MAME, ALEDEA BOCA DE MAME
281.	PEDRO ANTONIO CHIRINOS LANZA, CANDIDA ISABEL SALINAS	1807-0591-00079	612.45M2	CASERIO BOCA DE MAME, ALEDEA BOCA DE MAME
282.	JORGE ALBERTO PONCE VALLECILLO	1807-0591-00059	1,047.46M2	CASERIO BOCA DE MAME, ALEDEA BOCA DE MAME
283.	KARLA YESSENIA ESPINOZA SOTO, HEBER IVAN MARTINEZ SOTO	1807-0591-00095	767.84M2	CASERIO BOCA DE MAME, ALEDEA BOCA DE MAME
284.	RAMONA LIZET OCHOA MEZA	1807-0591-00077	1,073.62M2	CASERIO BOCA DE MAME, ALEDEA BOCA DE MAME
285.	NORMA ELIZABETH MEDIN A JIMENEZ	1807-0591-00034	181.18M2	CASERIO BOCA DE MAME, ALEDEA BOCA DE MAME
286.	ROSA ISABEL ROMERO	1807-0591-00026	794.04M2	CASERIO BOCA DE MAME, ALEDEA BOCA DE MAME
287.	EDAGAR SAMIR MARTINEZ SOTO	1807-0591-00047	382.09M2	CASERIO BOCA DE MAME, ALEDEA BOCA DE MAME
288.	EDGAR SAMIR MARTINEZ SOTO, MIRTA LICETH SOTO NUÑEZ, HEBER IVAN MARTINEZ SOTO	1807-0591-00048	684.03M2	CASERIO BOCA DE MAME, ALEDEA BOCA DE MAME
289.	LEILA ELIZABETH GALDAMEZ LANZA	1807-0591-00102	466.1M2	CASERIO BOCA DE MAME, ALEDEA BOCA DE MAME
290.	ROSSIBEL MARTINEZ MURILLO	1807-0591-0064	722.0M2	CASERIO BOCA DE MAME, ALEDEA BOCA DE MAME
291.	VIRGINIA OTILIA LANZA	1807-0591-00116	955.0M2	CASERIO BOCA DE MAME, ALEDEA BOCA DE MAME
292.	TERESA QUINTERO CERROS	1807-0591-00065	447.4M2	CASERIO BOCA DE MAME, ALEDEA BOCA DE MAME
293.	JOSE DAGOBERTO MELENDEZ FUENTES	1807-0591-00128	331.4M2	CASERIO BOCA DE MAME, ALEDEA BOCA DE MAME
294.	JORGE ORLANDO RODRIGUEZ MEZA	AMPLIACION 1807-0591-PRE-DIO NUEVO		CASERIO BOCA DE MAME, ALEDEA BOCA DE MAME
295.	JORGE LUIS SANDOVAL RAMOS	1807-0591-00107	1460.19 M2	CASERIO BOCA DE MAME, ALEDEA BOCA DE MAME
296.	ZONIDIA LINETH PONCE VANEGAS	1807-0591-00125	589.29M2	CASERIO BOCA DE MAME, ALEDEA BOCA DE MAME
297.	NELSON JAVIER RODRIGUEZ SOTO	1807-0591-00123	290.83M2	CASERIO BOCA DE MAME, ALEDEA BOCA DE MAME
298.	NELSON JAVIER RODRIGUEZ SOTO	1807-0591-00101	113.93M2	CASERIO BOCA DE MAME, ALEDEA BOCA DE MAME
299.	SECRETARIA DE EDUCACION (MIGUEL PAZ BARAHO-NA)	1807-0591-00097	3,358.36M2	CASERIO BOCA DE MAME, ALEDEA BOCA DE MAME
300.	FAUSTO MARTINEZ PONCE	1807-091-00085	174.54M2	CASERIO BOCA DE MAME, ALEDEA BOCA DE MAME
301.	FAUSTO MARTINEZ PONCE	1807-091-00092	1,438.22M2	CASERIO BOCA DE MAME, ALEDEA BOCA DE MAME
302.	YESENIA MARIBEL MARTINEZ AGURCIA, OSCAR ARMSANDO ROMERO	1807-091-00044	390.06M2	CASERIO BOCA DE MAME, ALEDEA BOCA DE MAME
303.	DARIO ANTONIO VELASQUEZ CHIRINOS,EVELIN ELIZABETH RAMOS RUIZ	1807-0591-00106	6,087.85M2	CASERIO BOCA DE MAME, ALEDEA BOCA DE MAME
304.	LEDIS MARIA GALDAMEZ LANZA	1807-091-00105	1295.68M2	CASERIO BOCA DE MAME, ALEDEA BOCA DE MAME
305.	MARIA PATRICIA NUÑEZ MARTINEZ	1807-0591-00120	2,124.14M2	CASERIO BOCA DE MAME, ALEDEA BOCA DE MAME
306.	DUNIA ISABEL SOTO NUUÑEZ	1807-0591-00124	534.83M2	CASERIO BOCA DE MAME, ALEDEA BOCA DE MAME

www.ip.gob.hn
Centro Cívico Gubernamental, CuerpoBajo B y C, Tegucigalpa M.D.C. Honduras
Documento de uso exclusivo del Instituto de la Propiedad (prohibida su reproducción sin autorización de la Secretaría Ejecutiva)

Instituto de la Propiedad
GOBIERNO DE LA REPÚBLICA

307.	ELA ISABEL MENDEZ ZELAYA	1807-0591-00035	286.50M2	CASERIO BOCA DE MAME, ALEDEA BOCA DE MAME
308.	ABEL ANTONIO MEDINA DUARTE	1807-0591-00041	562.98M2	CASERIO BOCA DE MAME, ALEDEA BOCA DE MAME
309.	LAURA ORFILIA DUARTE MARTINEZ	1805-0591-00055	897.48M2	CASERIO BOCA DE MAME, ALEDEA BOCA DE MAME
310.	OSCAR ARMANDO RODRIGUEZ MEZA	1807-0591-00086	240.79M2	CASERIO BOCA DE MAME, ALEDEA BOCA DE MAME
311.	OSCAR ARMANDO RODRIGUEZ MEZA	1807-0591-00090	2,707.22M2	CASERIO BOCA DE MAME, ALEDEA BOCA DE MAME
312.	MIRIAN LETICIA OCHOA MEZA	1807-0591-00083	1,566.04M2	CASERIO BOCA DE MAME, ALEDEA BOCA DE MAME
313.	LUIS ALBERTO MENDOZA	1807-0591-00115	92.05M2	CASERIO BOCA DE MAME, ALEDEA BOCA DE MAME
314.	REDIN OTONIEL ACOSTA RUIZ	1807-0591-00118	1,337.01M2	CASERIO BOCA DE MAME, ALEDEA BOCA DE MAME
315.	MAGDA VANEZA CHIRINOS MEDINA	1807-0591-00057	366.66M2	CASERIO BOCA DE MAME, ALEDEA BOCA DE MAME
316.	RINA MARIELA AGURCIA	1807-0591-00082	2,550.43M2	CASERIO BOCA DE MAME, ALEDEA BOCA DE MAME
317.	HECTOR MANUEL ARTEGA CHIRINOS	1807-0591-00067	235.15M2	CASERIO BOCA DE MAME, ALEDEA BOCA DE MAME
318.	MARIA MAGDALENA MEDINA LANZA	1807-0591-00058	4,960.45M2	CASERIO BOCA DE MAME, ALEDEA BOCA DE MAME
319.	RANCISCO ORLANDO HERNANDEZ	1807-0591-00028	1,029.74M2	CASERIO BOCA DE MAME, ALEDEA BOCA DE MAME
320.	RANCISCO ORLANDO HERNANDEZ	1807-0591-00130	1,415.09M2	CASERIO BOCA DE MAME, ALEDEA BOCA DE MAME
321.	SANDRA LOURDES MARTINEZ AGURCIA , MARBIN RENE ESPINOZA FUENTES	1807-0591-00062	230.64M2	CASERIO BOCA DE MAME, ALEDEA BOCA DE MAME
322.	MAXIMA DALILA DUARTE	1807-0591-00042	3,117.43M2	CASERIO BOCA DE MAME, ALEDEA BOCA DE MAME
323.	ESTELA MARINA RAMOS AGURCIAS	1807-0591-00072	654.36M2	CASERIO BOCA DE MAME, ALEDEA BOCA DE MAME
324.	FRANCISCO DIONICIO CARCAMO PADILLA	1807-0591-00088	1,452.17M2	CASERIO BOCA DE MAME, ALEDEA BOCA DE MAME
325.	DARIO ANTONIO VELASQUEZ CHIRINOS	1807-0591-00126	992.61M2	CASERIO BOCA DE MAME, ALEDEA BOCA DE MAME
326.	SULMY ESPINOZA AGURCIA	1807-0591-00084	500.14M2	CASERIO BOCA DE MAME, ALEDEA BOCA DE MAME
327.	HEBER IVAN MARTINEZ SOTO	1807-0591-00050	441.28M2	CASERIO BOCA DE MAME, ALEDEA BOCA DE MAME
328.	SUANY YAMILETH MARTINEZ AGURCIA	1807-0591-00063	360.58M2	CASERIO BOCA DE MAME, ALEDEA BOCA DE MAME
329.	PAULA LORENA SORTO PAGUADA	1807-0591-00093	7,303.16M2	CASERIO BOCA DE MAME, ALEDEA BOCA DE MAME
330.	DIGNA YAMILETH ALMEDNDARES MURRILLO	1807-0591-00081	193.33M2	CASERIO BOCA DE MAME, ALEDEA BOCA DE MAME
331.	ROGER HORACIO MARTINEZ ROMERO	1807-0591-00030	1,651.39M2	CASERIO BOCA DE MAME, ALEDEA BOCA DE MAME
332.	JERONIMO EDILBERTO MARTINEZ DUARTE	1807-0591-00111	1,040.39M2	CASERIO BOCA DE MAME, ALEDEA BOCA DE MAME
333.	MARIA ISABEL MARTINEZ	66630		CASERIO BOCA DE MAME, ALEDEA BOCA DE MAME
334.	MARIA ISABEL MARTINEZ	66631		CASERIO BOCA DE MAME, ALEDEA BOCA DE MAME
335.	DIGNA YAMILETH ALMEDNDARES MURRILLO	1807-0591-00046	740.09M2	CASERIO BOCA DE MAME, ALEDEA BOCA DE MAME
336.	LUIS ENRIQUE TORRES HNERNANDEZ	1807-0591-00103	16,161.79M2	CASERIO BOCA DE MAME, ALEDEA BOCA DE MAME
337.	LUIS ENRIQUE TORRES HNERNANDEZ	1807-0591-00038	799,19M2	CASERIO BOCA DE MAME, ALEDEA BOCA DE MAME
338.	LUIS ENRIQUE TORRES HNERNANDEZ	1807-0591-00131	639.91M2	CASERIO BOCA DE MAME, ALEDEA BOCA DE MAME
339.	BLAS ANTONIO TORRES ROMERO	1807-0591-00054	583.41M2	CASERIO BOCA DE MAME, ALEDEA BOCA DE MAME
340.	BLAS ANTONIO TORRES ROMERO	1807-0591-00051	1,650.70M2	CASERIO BOCA DE MAME, ALEDEA BOCA DE MAME
341.	HEVER JOSUE HERNANDEZ MARTINEZ	1807-0591-00133	186.23M2	CASERIO BOCA DE MAME, ALEDEA BOCA DE MAME
342.	SANTOS ELIAS HERNANDEZ	1807-0591-00104	1,100.40M2	CASERIO BOCA DE MAME, ALEDEA BOCA DE MAME
343.	RONAL EDGARDO OLIVA GUILLEN	1807-0591-00061	788.17M2	CASERIO BOCA DE MAME, ALEDEA BOCA DE MAME
344.	SANTOS ELIAS HERNANDEZ ,LUIS ENRIQUE TORRES HERNANDEZ	1807-0591-00129	688.84M2	CASERIO BOCA DE MAME, ALEDEA BOCA DE MAME
345.	MARIA ELVIA MEDINA LANZA	1807-0591-00032	1,255.47M2	CASERIO BOCA DE MAME, ALEDEA BOCA DE MAME
346.	RONY SAUL MARTINEZ ROMERO	1807-0591-00031	1,366.73M2	CASERIO BOCA DE MAME, ALEDEA BOCA DE MAME
347.	DENNIS GEOVANY GIRON VINDEL	1807-0591-00052	1,191.22M2	CASERIO BOCA DE MAME, ALEDEA BOCA DE MAME
348.	DENNIS GEOVANY GIRON VINDEL	1807-0591-00070	636.50M2	CASERIO BOCA DE MAME, ALEDEA BOCA DE MAME
349.	DENNIS GEOVANY GIRON VINDEL	1807-0591-00127	4,100.97M2	CASERIO BOCA DE MAME, ALEDEA BOCA DE MAME
350.	DENNIS GEOVANY GIRON VINDEL	1807-0591-00080	5,100.18M2	CASERIO BOCA DE MAME, ALEDEA BOCA DE MAME
351.	NELI ELIZABETH NAVARRO BETANCUR	1807-0611-00152	641.16M2	CASERIO LA CUMBRE, ALDEA SAN CARLOS
352.	DUNIA MARIELA ALBAN MUNGUIA	1807-0611-00153	804.88M2	CASERIO LA CUMBRE, ALDEA SAN CARLOS
353.	DEYSI SAGRARIO ROMERO	1807-0611-00154	687.44 M2	CASERIO LA CUMBRE, ALDEA SAN CARLOS
354.	PTRONATO LA CUMBRE	1807-0611-00155	791.28M2	CASERIO LA CUMBRE, ALDEA SAN CARLOS
355.	OLGA ELETICIA HERNANDEZ ZAPATA	1807-0611-00156	684.07M2	CASERIO LA CUMBRE, ALDEA SAN CARLOS
356.	HECTOR TOMAS DUQUE VASQUEZ	1807-0611-00157	429.96M2	CASERIO LA CUMBRE, ALDEA SAN CARLOS
357.	DUNIA ARGENTINA PADILLA DEL CID	1807-0611-00158	826.12M2	CASERIO LA CUMBRE, ALDEA SAN CARLOS
358.	BLANCA ANTONIA DUQUE VASQUEZ,	1807-0611-00159	451.34 M2	CASERIO LA CUMBRE, ALDEA SAN CARLOS
359.	RENE DONALDO NUÑEZ	1807-0611-00160	682.85M2	CASERIO LA CUMBRE, ALDEA SAN CARLOS
360.	SINDIA YORLENY AGURCIA DUARTE	1807-0611-00161	383.81M2	CASERIO LA CUMBRE, ALDEA SAN CARLOS
361.	HELIODORO NUÑEZ	1807-0611-00162	1,050.99M2	CASERIO LA CUMBRE, ALDEA SAN CARLOS
362.	GUILLERMO AUGUSTO BARDALES	1807-0611-00163	1,405.85M2	CASERIO LA CUMBRE, ALDEA SAN CARLOS
363.	MILTON ALEXIS RIVERA	1807-0611-00166	1,150.52 M2	CASERIO LA CUMBRE, ALDEA SAN CARLOS
364.	ELZA MARINA RIVERA CASTRO	SEGREGACION 1807-0611-00168 FICHA 66876		CASERIO LA CUMBRE, ALDEA SAN CARLOS
365.	EBER ESAU ROMERO	SEGREGACION 1807-0611-00168 FICHA 66877		CASERIO LA CUMBRE, ALDEA SAN CARLOS
366.	AURELIA SUYAPA BARDALES ZALAYA	1807-0611-00169	404.62M2	CASERIO LA CUMBRE, ALDEA SAN CARLOS
367.	ADA GEORGINA ZELAYA	1807-0611-00170	622.73M2	CASERIO LA CUMBRE, ALDEA SAN CARLOS
368.	ELA MARINA HERNANDEZ ZAPATA	1807-0611-00171	379.10M2	CASERIO LA CUMBRE, ALDEA SAN CARLOS
369.	ELISEO HERNÁNDEZ ORTÍZ	1807-0611-00172	483.66M2	CASERIO LA CUMBRE, ALDEA SAN CARLOS
370.	ANA MARIA DUQUE VASQUEZ	1807-0611-00173	397.39M2	CASERIO LA CUMBRE, ALDEA SAN CARLOS
371.	DELIA MARIA DELCID TEJADA	1807-0611-00174	256.79 M2	CASERIO LA CUMBRE, ALDEA SAN CARLOS
372.	MARIO DANIEL PADILLA DEL CID	1807-0611-00175	152.92M2	CASERIO LA CUMBRE, ALDEA SAN CARLOS
373.	DIAZ CACERES, EVER EMILSON	1807-0611-00176	854.99 M2	CASERIO LA CUMBRE, ALDEA SAN CARLOS
374.	EMIS PORFIRIO CHIRINOS HERRERA	1807-0611-00177	512.86 M2	CASERIO LA CUMBRE, ALDEA SAN CARLOS
375.	DUARTE ORTIZ, JOSE LUIS	1807-0611-00178	671.27 M2	CASERIO LA CUMBRE, ALDEA SAN CARLOS
376.	DIAZ CACERES, EVER EMILSON	1807-0611-00179	1292.8M2	CASERIO LA CUMBRE, ALDEA SAN CARLOS
377.	PTRONATO LA CUMBRE	1807-0611-00180	585.95M2	CASERIO LA CUMBRE, ALDEA SAN CARLOS
378.	JORGE ALBERTO URBINA GONZALES	1807-0611-00181	1166.30M2	CASERIO LA CUMBRE, ALDEA SAN CARLOS
379.	VICTOR GONZALO CARBAJAL CANO	1807-0611-00182	508.88M2	CASERIO LA CUMBRE, ALDEA SAN CARLOS
380.	JORGE ALBERTO URBINA GONZALES	1807-0611-00184	411.89M2	CASERIO LA CUMBRE, ALDEA SAN CARLOS
381.	SULJALEROY DUQUE CRUZ	1807-0611-00185	356.77 M2	CASERIO LA CUMBRE, ALDEA SAN CARLOS
382.	MARIO ADELID CERNA	1807-0611-00186	559.66M2	CASERIO LA CUMBRE, ALDEA SAN CARLOS
383.	MARIA BALSAMINA MONGE DUBON	1807-0611-00187	400.31M2	CASERIO LA CUMBRE, ALDEA SAN CARLOS
384.	MARIA BALSAMINA MONGE DUBON	1807-0611-00188	187.48M2	CASERIO LA CUMBRE, ALDEA SAN CARLOS

www.ip.gob.hn

Centro Cívico Gubernamental, CuerpoBajo B y C, Tegucigalpa M.D.C. Honduras
Documento de uso exclusivo del Instituto de la Propiedad (prohibida su reproducción sin autorización de la Secretaría Ejecutiva)

Instituto de la Propiedad
GOBIERNO DE LA REPÚBLICA

385.	DAYSI MARIBEL DUQUE VASQUEZ	1807-0611-00189	466.10M2	CASERIO LA CUMBRE, ALDEA SAN CARLOS
386.	GILMA HAYDEE GUERRERO LOBO	1807-0611-00190	437.10M2	CASERIO LA CUMBRE, ALDEA SAN CARLOS
387.	GRACIELA ADELAIDA HERNANDEZ MONTOYA	1807-0611-00191	712.86M2	CASERIO LA CUMBRE, ALDEA SAN CARLOS
388.	TRANQUILINO RAMOS PEREZ	1807-0611-00192	994.99M2	CASERIO LA CUMBRE, ALDEA SAN CARLOS
389.	ERMINIA MAGDALENA HERNANDEZ MONTOYA	1807-0611-00193	676.19M2	CASERIO LA CUMBRE, ALDEA SAN CARLOS
390.	MARLEN YANESIS AMAYA DUQUE	1807-0611-00195	879.21 M2	CASERIO LA CUMBRE, ALDEA SAN CARLOS
391.	MARY YANET RIVERA ROMERO	1807-0611-00196	377.66 M2	CASERIO LA CUMBRE, ALDEA SAN CARLOS
392.	FRANCISCO ARMANDO MARTINEZ NUÑEZ	1807-0611-00197	354.13M2	CASERIO LA CUMBRE, ALDEA SAN CARLOS
393.	MARLEN ONDINA BOLAÑOS CHAVEZ	1807-0611-00198	319.34 M2	CASERIO LA CUMBRE, ALDEA SAN CARLOS
394.	MERCY YADIRA ALBAN MUNGUIA	1807-0611-00199	497.83M2	CASERIO LA CUMBRE, ALDEA SAN CARLOS
395.	EDISELDA ESTEFANY GARCIA PADILLA	1807-0611-00200	301.23M2	CASERIO LA CUMBRE, ALDEA SAN CARLOS
396.	CATALINA DEL CARMEN BARDALES GRIJALVA Y OTROS	1807-0611-00201	420.50M2	CASERIO LA CUMBRE, ALDEA SAN CARLOS
397.	NELSON ANDRES AMAYA DUQUE	1807-0611-00202	319.71M2	CASERIO LA CUMBRE, ALDEA SAN CARLOS
398.	DARGUIN JOSE GRIJALVA FUNEZ	1807-0611-00203	692.27M2	CASERIO LA CUMBRE, ALDEA SAN CARLOS
399.	AMPARO ZAPATA	1807-0611-00204	551.28M2	CASERIO LA CUMBRE, ALDEA SAN CARLOS
400.	MIRIAN RAMONA PADILLA CÁCERES	1807-0611-00205	461.39M2	CASERIO LA CUMBRE, ALDEA SAN CARLOS
401.	VENANCIO MEDINA ALMENDAREZ	1807-0611-00206	663.21M2	CASERIO LA CUMBRE, ALDEA SAN CARLOS
402.	ERIKA MABEL ALVAN HERNANDEZ	1807-0611-00207	433.41M2	CASERIO LA CUMBRE, ALDEA SAN CARLOS
403.	YENY CECILIA ALBAN MUNGUIA	1807-0611-00208	575.78M2	CASERIO LA CUMBRE, ALDEA SAN CARLOS
404.	IGLESIA DE DIOS EN HONDURAS	1807-0611-00209	490.74M2	CASERIO LA CUMBRE, ALDEA SAN CARLOS
405.	SANTOS ADONEL ALMENDAREZ	1807-0611-00210		CASERIO LA CUMBRE, ALDEA SAN CARLOS
406.	ADA CRISTINA BARDALES ZELAYA	1807-0611-00211	515.75M2	CASERIO LA CUMBRE, ALDEA SAN CARLOS
407.	DARWIN LEONEL BARDALES ZELAYA	1807-0611-00212	422.59M2	CASERIO LA CUMBRE, ALDEA SAN CARLOS
408.	BERTA CRISTABEL FUENTES CANO	1807-0611-00213	535.11M2	CASERIO LA CUMBRE, ALDEA SAN CARLOS
409.	HENRY JOEL ESPINAL ROMERO	1807-0611-00214	1,149.00M2	CASERIO LA CUMBRE, ALDEA SAN CARLOS
410.	MARIA INES MEJIA URBINA	1807-0611-00215	421.25M2	CASERIO LA CUMBRE, ALDEA SAN CARLOS
411.	SANTOS FAUSTINA MIRALDA MEJIA, LIGDA MABEL VILLAFRANCA MIRALDA, JAIME SAMIR MIRALDA ALEMAN, NIRRON IVAN MIRALDA MEJIA, PAMELA JACKELINE MIRALDA MEJIA, ANGEL SINDOLFO MIRALDA MEJIA, BELSY YADIRA ANTUNEZ MIRALDA	1807-0611-00216	455.33M2	CASERIO LA CUMBRE, ALDEA SAN CARLOS
412.	GEXA ODETH GUERRERO MEJÍA	1807-0611-00218	364.61M2	CASERIO LA CUMBRE, ALDEA SAN CARLOS
413.	VICTOR ROLANDO LOBO ESCOBAR	1807-0611-00219	684.60 M2	CASERIO LA CUMBRE, ALDEA SAN CARLOS
414.	ANABESI PUERTO ZAPATA	1807-0611-00220	520.71M2	CASERIO LA CUMBRE, ALDEA SAN CARLOS
415.	LUDIN MARIANO URBINA MEJIA	1807-0611-00221	315.31 M2	CASERIO LA CUMBRE, ALDEA SAN CARLOS
416.	ADA CRISTINA BARDALES ZELAYA	1807-0611-00222	165.27M2	CASERIO LA CUMBRE, ALDEA SAN CARLOS
417.	ANIBAL RICARDO GRIJALVA FUNES	1807-0611-00224	438.35M2	CASERIO LA CUMBRE, ALDEA SAN CARLOS
418.	PATRONATO LA CUMBRE	1807-0611-00225	146.90M2	CASERIO LA CUMBRE, ALDEA SAN CARLOS
419.	JERSON NOÉ RIZO LOBO	1807-0611-00226	439.37M2	CASERIO LA CUMBRE, ALDEA SAN CARLOS
420.	SELMY VANESSA TABORA MURILLO	1807-0611-00227	373.54M2	CASERIO LA CUMBRE, ALDEA SAN CARLOS
421.	NELSON OMAR DUARTE NUÑEZ	1807-0611-00228	654.74M2	CASERIO LA CUMBRE, ALDEA SAN CARLOS
422.	VILMA YANNETH RODRIGUEZ HERNÁNDEZ	1807-0611-00230	742.53M2	CASERIO LA CUMBRE, ALDEA SAN CARLOS
423.	PATRONATO LA CUMBRE	1807-0611-00248	57.35M2	CASERIO LA CUMBRE, ALDEA SAN CARLOS
424.	JERSON NOÉ RIZO LOBO	1807-0611-00250	77.36M2	CASERIO LA CUMBRE, ALDEA SAN CARLOS
425.	PTRONATO LA CUMBRE	1807-0611-00251	129.90M2	CASERIO LA CUMBRE, ALDEA SAN CARLOS
426.	RENE DONALDO NUÑEZ	1807-0611-00255	96.58M2	CASERIO LA CUMBRE, ALDEA SAN CARLOS
427.	JOSE ADONAY MONGE DUBON	1807-0611-00256	147.52M2	CASERIO LA CUMBRE, ALDEA SAN CARLOS
428.	LIXI GRISELL VELASQUEZ ESCOBAR	1807-0611-00257	60.78M2	CASERIO LA CUMBRE, ALDEA SAN CARLOS
429.	LIDIA LORENZA MUNGUIA ZELAYA	1807-0611-00258	868.21M2	CASERIO LA CUMBRE, ALDEA SAN CARLOS
430.	NANCY YADIRA ANTUNEZ	1807-0611-00260	379.46M2	CASERIO LA CUMBRE, ALDEA SAN CARLOS
431.	CANDIDA ROSA ACOSTA FUNEZ	1807-0611-00262	594.88M2	CASERIO LA CUMBRE, ALDEA SAN CARLOS
432.	ROSA LUZ PONCE MEJIA	1807-0611-00263	445.34M2	CASERIO LA CUMBRE, ALDEA SAN CARLOS
433.	BENIGNO DE JESUS CANTILLANO PAVON	1807-0611-00264	218.26M2	CASERIO LA CUMBRE, ALDEA SAN CARLOS
434.	FERMIN GRIJALVA SALINAS	1807-0611-00265	656.86 M2	CASERIO LA CUMBRE, ALDEA SAN CARLOS
435.	MERCY YADIRA ALBAN MUNGUIA	1807-0611-00266	697.56M2	CASERIO LA CUMBRE, ALDEA SAN CARLOS
436.	RAMONA EMELDA BARDALES	1807-0611-00268	469.31M2	CASERIO LA CUMBRE, ALDEA SAN CARLOS
437.	FERNANDO JOSE PADILLA HERNANDEZ	1807-0611-00269	335.60M2	CASERIO LA CUMBRE, ALDEA SAN CARLOS
438.	LIDIA LORENZA MUNGUIA ZELAYA	1807-0611-00270	450.53M2	CASERIO LA CUMBRE, ALDEA SAN CARLOS
439.	CARLOS GARCIA	1807-0611-00271	777.54M2	CASERIO LA CUMBRE, ALDEA SAN CARLOS
440.	MARIA ESMELDA MONGE DUBON	1807-0611-00272	363.72M2	CASERIO LA CUMBRE, ALDEA SAN CARLOS
441.	WILMER RAMON BARDALES GRIJALBA	1807-0611-00273	540.88M2	CASERIO LA CUMBRE, ALDEA SAN CARLOS
442.	JENNY MARIA PONCE	1807-0611-00274	390.89M2	CASERIO LA CUMBRE, ALDEA SAN CARLOS
443.	JOSE ADONAY MONGE DUBON	1807-0611-00275	381.34M2	CASERIO LA CUMBRE, ALDEA SAN CARLOS
444.	YESICA CLARIBEL URBINA GONZZALES	1807-0611-00276	391.71M2	CASERIO LA CUMBRE, ALDEA SAN CARLOS
445.	DILCIA VANESSA MALDONADO MUNGUIA	1807-0611-00277	1,983.83 M2	CASERIO LA CUMBRE, ALDEA SAN CARLOS
446.	IRMA ROSALINA DUQUE VASQUEZ	1807-0611-00290	903.56M2	CASERIO LA CUMBRE, ALDEA SAN CARLOS
447.	NURIAN PATRICIA DUARTE SOTO, ROSELIN ANDREA ARTEAGA DUARTE, ROSSEL GAEL ARTEAGA DUARTE, KATHERINE NICOLLE PAZ DUARTE	1807-0611-00291	447.94M2	CASERIO LA CUMBRE, ALDEA SAN CARLOS
448.	ARNOL DAVID AGUILAR MEJÍA	1807-0611-00297	381.75M2	CASERIO LA CUMBRE, ALDEA SAN CARLOS
449.	JOSÉ DANIEL ALMENDAREZ	1807-0611-00298	398.40M2	CASERIO LA CUMBRE, ALDEA SAN CARLOS
450.	EMILZON DAVID BARDALEZ ZELAYA	1807-0611-00299	373.97M2	CASERIO LA CUMBRE, ALDEA SAN CARLOS
451.	SANTOS ENEMECIA CHIRINOS ALMENDAREZ	1807-0611-00300	432.45 M2	CASERIO LA CUMBRE, ALDEA SAN CARLOS
452.	SANTOS NORBELINA MEJIA	1807-0611-00301	387.72M2	CASERIO LA CUMBRE, ALDEA SAN CARLOS
453.	DEYSI LORENA CHIRINOS MEJIA	1807-0611-00301	387.72 M2	CASERIO LA CUMBRE, ALDEA SAN CARLOS
454.	GLADIS JOSEFA IGLESIAS MEMBREÑO	1807-0611-00302	422.81M2	CASERIO LA CUMBRE, ALDEA SAN CARLOS
455.	MELVIN ALIRIO ORTÍZ JUARES	1807-0611-00303	377.85M2	CASERIO LA CUMBRE, ALDEA SAN CARLOS
456.	ARCADIA DEL CARMEN ORTIZ JUAREZ	1807-0611-00305	413.57M2	CASERIO LA CUMBRE, ALDEA SAN CARLOS
457.	FERNANDO ANTONIO PEREZ LANZA	1807-0611-00306	380.21M2	CASERIO LA CUMBRE, ALDEA SAN CARLOS
458.	TRANQUILINO RAMOS PEREZ	1807-0611-00307	351.35M2	CASERIO LA CUMBRE, ALDEA SAN CARLOS
459.	TRANQUILINO RAMOS PEREZ	1807-0611-00308	369.54M2	CASERIO LA CUMBRE, ALDEA SAN CARLOS
460.	JUANA FRANCISCA MEJIA	1807-0611-00309	347.45M2	CASERIO LA CUMBRE, ALDEA SAN CARLOS

www.ip.gob.hn

Centro Cívico Gubernamental, CuerpoBajo B y C, Tegucigalpa M.D.C. Honduras
Documento de uso exclusivo del Instituto de la Propiedad (prohibida su reproducción sin autorización de la Secretaría Ejecutiva)

Instituto de la Propiedad
GOBIERNO DE LA REPÚBLICA

461.	MELVA ISABEL BARDALES LOBO	1807-0611-00310	303.86 M2	CASERIO LA CUMBRE, ALDEA SAN CARLOS
462.	JUANA FRANCISCA PONCE CHIRINOS	1807-0611-00311	351.87M2	CASERIO LA CUMBRE, ALDEA SAN CARLOS
463.	PATRONATO LA CUMBRE	1807-0611-00312	20.47M2	CASERIO LA CUMBRE, ALDEA SAN CARLOS
464.	DORIS LIZETH DUARTE HERNANDEZ	66875		CASERIO LA CUMBRE, ALDEA SAN CARLOS
465.	LILIAN YANET ORTÍZ	66878		CASERIO LA CUMBRE, ALDEA SAN CARLOS
466.	MAURA ISABEL FUNES CARTAGENA	66879		CASERIO LA CUMBRE, ALDEA SAN CARLOS
467.	HELIODORO NUÑEZ	1807-0611-00162	1050.99M2	CASERIO LA CUMBRE, ALDEA SAN CARLOS
468.	ROSA EMILIA MONTOYA CASTRO	1807-0611-00194	2366.52M2	CASERIO LA CUMBRE, ALDEA SAN CARLOS
469.	EMIL NOEL MENDEZ	1807-0611-00259	666.02M2	CASERIO LA CUMBRE, ALDEA SAN CARLOS
470.	JOSÉ DE JESÚS FLORES	1807-0611-00183	501.80M2	CASERIO LA CUMBRE, ALDEA SAN CARLOS
471.	DIGNA ESPERANZA CARCAMO MENDOZA	1807-0036-00194	504.38 M2	CASERIO PUERTO ESCONDIDO, ALDEA PUERTO ESCONDIDO
472.	GLORIA ESPERANZA GONZALES HERNANDEZ	1807-0036-00100	8,417.73 M2	CASERIO PUERTO ESCONDIDO, ALDEA PUERTO ESCONDIDO
473.	JOSE LUIS GONZALES CARCAMO	1807-0036-00208	528.69 M2	CASERIO PUERTO ESCONDIDO, ALDEA PUERTO ESCONDIDO
474.	RAUL SOSA, LUCY LIBETH MENDOZA	1807-0036-00195	417.14 M2	CASERIO PUERTO ESCONDIDO, ALDEA PUERTO ESCONDIDO
475.	SANTA ISABEL FLORES GONZALES	1807-0036-00058	118.08 M2	CASERIO PUERTO ESCONDIDO, ALDEA PUERTO ESCONDIDO
476.	ALEX JAVIER MAYORQUIN RAMIREZ	1807-0036-00089	1,382.89 M2	CASERIO PUERTO ESCONDIDO, ALDEA PUERTO ESCONDIDO
477.	ERIKA MELISSA BANEGAS GONZALES	1807-0036-00037	888.77 M2	CASERIO PUERTO ESCONDIDO, ALDEA PUERTO ESCONDIDO
478.	YELINA MILEYDY VELASQUEZ	1807-0036-00183	262.29 M2	CASERIO PUERTO ESCONDIDO, ALDEA PUERTO ESCONDIDO
479.	CARLOS GONZALES HERNANDEZ	FICHA 66519	9,126.10 M2	CASERIO PUERTO ESCONDIDO, ALDEA PUERTO ESCONDIDO
480.	CARLOS GONZALES HERNANDEZ	1807-0036-00101	675.18 M2	CASERIO PUERTO ESCONDIDO, ALDEA PUERTO ESCONDIDO
481.	NERI CELINA MEDINA ORTIZ	1807-0036-00106	514.46 M2	CASERIO PUERTO ESCONDIDO, ALDEA PUERTO ESCONDIDO
482.	SECRETARIA DE EDUCACION PUBLICA	1807-0036-00185	879.80 M2	CASERIO PUERTO ESCONDIDO, ALDEA PUERTO ESCONDIDO
483.	ANGELA RAMIREZ TABORA	1807-0036-00040	1,413.29 M2	CASERIO PUERTO ESCONDIDO, ALDEA PUERTO ESCONDIDO
484.	RITZY ROSIBEL RODRIGUEZ RODRIGUEZ	1807-0036-00065	521.33 M2	CASERIO PUERTO ESCONDIDO, ALDEA PUERTO ESCONDIDO
485.	RAMON ARISTIDES GONZALES PONCE	1807-0036-00095	1,175.62 M2	CASERIO PUERTO ESCONDIDO, ALDEA PUERTO ESCONDIDO
486.	ANDRES ALONSO ALVARADO ROMERO	1807-0036-00087	376.83 M2	CASERIO PUERTO ESCONDIDO, ALDEA PUERTO ESCONDIDO
487.	PEDRO RENE MELENDEZ SANTOS	1807-0036-00136	1230.08 M2	CASERIO PUERTO ESCONDIDO, ALDEA PUERTO ESCONDIDO
488.	JOSE ALFREDO MELENDEZ	1807-0036-00030	491.76 M2	CASERIO PUERTO ESCONDIDO, ALDEA PUERTO ESCONDIDO
489.	MIRIAM ARACELY HERNANDEZ BONILLA	1807-0036-00038	2,242.49 M2	CASERIO PUERTO ESCONDIDO, ALDEA PUERTO ESCONDIDO
490.	CRUZ OYUELA GOMEZ	1807-0036-00066	609.31 M2	CASERIO PUERTO ESCONDIDO, ALDEA PUERTO ESCONDIDO
491.	JOSE DIONICIO MENDEZ GONZALES	1807-0036-00130	1,324.43 M2	CASERIO PUERTO ESCONDIDO, ALDEA PUERTO ESCONDIDO
492.	CARMEN LIZETH RAMIREZ VIERA	1807-0036-00018	618.21 M2	CASERIO PUERTO ESCONDIDO, ALDEA PUERTO ESCONDIDO
493.	MAYRA GABRIELA ALVARADO ROMERO	1807-0036-00211	455.72M2	CASERIO PUERTO ESCONDIDO, ALDEA PUERTO ESCONDIDO
494.	MARLENY ALFONSINA ALVARADO ROMERO	1807-0036-00026	453.85M2	CASERIO PUERTO ESCONDIDO, ALDEA PUERTO ESCONDIDO
495.	ALEX ANTONIO ALVARADO ROMERO	1807-0036-00135	431.09M2	CASERIO PUERTO ESCONDIDO, ALDEA PUERTO ESCONDIDO
496.	MAYRA GABRIELA ALVARADO ROMERO	1807-0036-00061	1003.13M2	CASERIO PUERTO ESCONDIDO, ALDEA PUERTO ESCONDIDO
497.	CASIMIRA BONILLA RODRIGUEZ	1897-0036-00025	456.99M2	CASERIO PUERTO ESCONDIDO, ALDEA PUERTO ESCONDIDO
498.	BENITA VASQUEZ BETANCOURTH	1807-0036-00028	816.16M2	CASERIO PUERTO ESCONDIDO, ALDEA PUERTO ESCONDIDO
499.	LILIA ONCE MENDOZA	66536		CASERIO PUERTO ESCONDIDO, ALDEA PUERTO ESCONDIDO
500.	LILIA ONCE MENDOZA	1807-0036-00104	735.61M2	CASERIO PUERTO ESCONDIDO, ALDEA PUERTO ESCONDIDO
501.	FERMINA ADELINA CARCAMO HERNANDEZ	1808-0036-00031	729.71M2	CASERIO PUERTO ESCONDIDO, ALDEA PUERTO ESCONDIDO
502.	JULIO ANTONIO GONZALES Y ELIA MARINA HERNANDEZ	1807-0036-00212	628M2	CASERIO PUERTO ESCONDIDO, ALDEA PUERTO ESCONDIDO
503.	MARIO HUMBERTO ARTEAGA ALMENDARES	1807-0036-00036	626.19M2	CASERIO PUERTO ESCONDIDO, ALDEA PUERTO ESCONDIDO
504.	JAIME ADALID GONZALES ARTEAGA	1807-0036-00182	1524.83M2	CASERIO PUERTO ESCONDIDO, ALDEA PUERTO ESCONDIDO
505.	ALEX ANTONIO ALVARADO ROMERO	1807-0036-00135	431.09M2	CASERIO PUERTO ESCONDIDO, ALDEA PUERTO ESCONDIDO
506.	MAYRA GABRIELA ALVARADO ROMERO	1807-0036-00061	1003.13M2	CASERIO PUERTO ESCONDIDO, ALDEA PUERTO ESCONDIDO
507.	ELSA JOAQINA GONZALES ARTEAGA	1807-0036-00168	916.34M2	CASERIO PUERTO ESCONDIDO, ALDEA PUERTO ESCONDIDO
508.	MARCIAL CANO LOPEZ	1807-0036-00048	436.93M2	CASERIO PUERTO ESCONDIDO, ALDEA PUERTO ESCONDIDO
509.	KARLA PATRICIA BONILLA TURCIOS	1807-0036-00003	551.21M2	CASERIO PUERTO ESCONDIDO, ALDEA PUERTO ESCONDIDO
510.	SAMUEL RUMALDO MENDEZ GONZALES	1807-0036-00209	1069.50M2	CASERIO PUERTO ESCONDIDO, ALDEA PUERTO ESCONDIDO
511.	MELBA ARGENTINA VEGA SANCHEZ	66538	194.87M2	CASERIO PUERTO ESCONDIDO, ALDEA PUERTO ESCONDIDO
512.	MERY ORELINDA SANDOVAL VALLADARES	1807-0036-00057	219.00M2	CASERIO PUERTO ESCONDIDO, ALDEA PUERTO ESCONDIDO
513.	SECRETARIA DE EDUCACION PUBLICA	1807-0036-00201	7,861.48 M2	CASERIO PUERTO ESCONDIDO, ALDEA PUERTO ESCONDIDO
514.	JOSE ANGEL APARICIO MENDOZA	1807-0036-00004	523.15 M2	CASERIO PUERTO ESCONDIDO, ALDEA PUERTO ESCONDIDO
515.	NILIA KARINA MENDEZ ORTIZ	1807-0036-00098	402.09 M2	CASERIO PUERTO ESCONDIDO, ALDEA PUERTO ESCONDIDO
516.	MARIA ISOLINA MELENDEZ ARTEAGA	FICHA 66540	375.66 M2	CASERIO PUERTO ESCONDIDO, ALDEA PUERTO ESCONDIDO
517.	ROGER TRINIDAD GONZALES PONCE	1807-0036-00062	1,647.94 M2	CASERIO PUERTO ESCONDIDO, ALDEA PUERTO ESCONDIDO
518.	ROGER TRINIDAD GONZALES PONCE	1807-0036-00063	760.22 M2	CASERIO PUERTO ESCONDIDO, ALDEA PUERTO ESCONDIDO
519.	FLORIPE APARICIO CRUZ	1807-0036-00148	7,587.47 M2	CASERIO PUERTO ESCONDIDO, ALDEA PUERTO ESCONDIDO
520.	GESUALDO EIFRAIN SANDOVAL APARICIO	1807-0036-00005	636.14 M2	CASERIO PUERTO ESCONDIDO, ALDEA PUERTO ESCONDIDO
521.	MARIA ELENA RAPALO MENDOZA	1807-0036-00034	504.24 M2	CASERIO PUERTO ESCONDIDO, ALDEA PUERTO ESCONDIDO
522.	BESSY MARIELA GONZALES RAMIREZ	1807-0036-00055	207.74 M2	CASERIO PUERTO ESCONDIDO, ALDEA PUERTO ESCONDIDO
523.	CECILIA IVETH RIVERA ZAPATA	1807-0036-00015	1,851.60 M2	CASERIO PUERTO ESCONDIDO, ALDEA PUERTO ESCONDIDO
524.	GLENDIS KARELY ZAVALA ALVARADO	1807-0036-00206	732.12 M2	CASERIO PUERTO ESCONDIDO, ALDEA PUERTO ESCONDIDO
525.	ROGER ANTONIO GONZALES SALINAS	1807-0036-00032	3,305,.59M2	CASERIO PUERTO ESCONDIDO, ALDEA PUERTO ESCONDIDO
526.	MARVIN XAVIER GONZALES HERNANDEZ	1807-0036-00217	207.85M2	CASERIO PUERTO ESCONDIDO, ALDEA PUERTO ESCONDIDO
527.	SELVIN OLIVANY ROSALES HERRERA	1807-0036-00150	345.79M2	CASERIO PUERTO ESCONDIDO, ALDEA PUERTO ESCONDIDO
528.	ROSSEL LEONEL APARICIO MENDOZA	1807-0036-00140	288.95M2	CASERIO PUERTO ESCONDIDO, ALDEA PUERTO ESCONDIDO
529.	MARIA ELENA RAPALO MENDOZA	1807-0036-00134	274.96M2	CASERIO PUERTO ESCONDIDO, ALDEA PUERTO ESCONDIDO
530.	SANTOS LIDIA GONZALEZ FIGUEROA	1807-0036-00107	1059.97M2	CASERIO PUERTO ESCONDIDO, ALDEA PUERTO ESCONDIDO
531.	ANGEL ADALID VELASQUEZ ALVARADO	1807-0036-00193	399,34 M2	CASERIO PUERTO ESCONDIDO, ALDEA PUERTO ESCONDIDO
532.	MERY FERNANDA GONZALES MENDOZA	1807-0036-00125	1,212.03 M2	CASERIO PUERTO ESCONDIDO, ALDEA PUERTO ESCONDIDO
533.	WILSON JOSE RODRIGUEZ RODRIGUEZ	1807-0036-00188	786.98 M2	CASERIO PUERTO ESCONDIDO, ALDEA PUERTO ESCONDIDO
534.	VILMA ROSARIO GONZALES PONCE	FICHA 66542	854.53 M2	CASERIO PUERTO ESCONDIDO, ALDEA PUERTO ESCONDIDO
535.	SAUL DAVID NAVARRO GOMEZ	1807-0036-00010	550.50 M2	CASERIO PUERTO ESCONDIDO, ALDEA PUERTO ESCONDIDO
536.	SAUL DAVID NAVARRO GOMEZ	1807-0036-00046	3,695.04 M2	CASERIO PUERTO ESCONDIDO, ALDEA PUERTO ESCONDIDO
537.	HERMINIA GOMEZ UMANZOR	1807-0036-00045	3,273.71 M2	CASERIO PUERTO ESCONDIDO, ALDEA PUERTO ESCONDIDO
538.	ELVA MARIA HERNANDEZ PINEDA	1807-0036-00187	546.76 M2	CASERIO PUERTO ESCONDIDO, ALDEA PUERTO ESCONDIDO
539.	MIRIAN ELIZABETH FUENTES ARTEAGA	1807-0036-00186	1,104.99 M2	CASERIO PUERTO ESCONDIDO, ALDEA PUERTO ESCONDIDO
540.	EDID ONIL RODRIGUEZ PONCE	FICHA 66543	490.89 M2	CASERIO PUERTO ESCONDIDO, ALDEA PUERTO ESCONDIDO

www.ip.gob.hn

Centro Cívico Gubernamental, CuerpoBajo B y C, Tegucigalpa M.D.C. Honduras
Documento de uso exclusivo del Instituto de la Propiedad (prohibida su reproducción sin autorización de la Secretaría Ejecutiva)

541.	YESSICA WALDINA GONZALES PONCE	1807-0036-00200	643.73 M2	CASERIO PUERTO ESCONDIDO, ALDEA PUERTO ESCONDIDO
542.	BLANCA JULIA MELENDEZ	1807-0036-00149	3,115.39 M2	CASERIO PUERTO ESCONDIDO, ALDEA PUERTO ESCONDIDO
543.	CONCEPCION DE JESUS TABLADA ARTEAGA	1807-0036-00167	450.55 M2	CASERIO PUERTO ESCONDIDO, ALDEA PUERTO ESCONDIDO
544.	MARCON ANTONIO BONILLA TURCIOS	1807-0036-00023	2,258.97 M2	CASERIO PUERTO ESCONDIDO, ALDEA PUERTO ESCONDIDO
545.	IGLESIA CATOLICA	1807-0036-00007	645.78 M2	CASERIO PUERTO ESCONDIDO, ALDEA PUERTO ESCONDIDO
546.	DIANA MARCELINA TABLADA MENJIVAR	1807-0036-00128	498.61 M2	CASERIO PUERTO ESCONDIDO, ALDEA PUERTO ESCONDIDO
547.	NERLIN ALFONSO RODRIGUEZ CASTRO	1807-0036-00021	492.16 M2	CASERIO PUERTO ESCONDIDO, ALDEA PUERTO ESCONDIDO
548.	DUNIA YOLIBETH GONZALES PONCE	1807-0036-00129	384.78 M2	CASERIO PUERTO ESCONDIDO, ALDEA PUERTO ESCONDIDO
549.	ORLIN DARIO APARICIO CARCAMO	1807-0036-00047	244.83M2	CASERIO PUERTO ESCONDIDO, ALDEA PUERTO ESCONDIDO
550.	JULIO CESAR BONILLA TURCOS	1807-0036-00022	9983.8M2	CASERIO PUERTO ESCONDIDO, ALDEA PUERTO ESCONDIDO
551.	EDA MARTINA MENJIVAR PONCE	1807-0036-00127	436.30M2	CASERIO PUERTO ESCONDIDO, ALDEA PUERTO ESCONDIDO
552.	LUISA CRISTINA FUENTES MENDOZA	1807-0036-00105	754.51M2	CASERIO PUERTO ESCONDIDO, ALDEA PUERTO ESCONDIDO
553.	SUYAPA ARGENTINA GONZALES SALINAS	FICHA 66552	292.42 M2	CASERIO PUERTO ESCONDIDO, ALDEA PUERTO ESCONDIDO
554.	MERCEDES SUYAPA HERNANDEZ	1807-2000-01060	1402.48M2	CASERIO PUERTO ESCONDIDO, ALDEA PUERTO ESCONDIDO
555.	REYNA CARMENZA MELENDEZ GONZALES	66550		CASERIO PUERTO ESCONDIDO, ALDEA PUERTO ESCONDIDO
556.	IGLESIA DE DIOS PENTECOSTES IMPACTO DE PODER	1807-0036-00172	465.81 M2	CASERIO PUERTO ESCONDIDO, ALDEA PUERTO ESCONDIDO
557.	DILMA LESENIA GONZALES CASTRO	1807-0036-00060	157.50 M2	CASERIO PUERTO ESCONDIDO, ALDEA PUERTO ESCONDIDO
558.	ESTEFANIA JULIA HERNANDEZ RIVERA	1807-0036-00054	359.25 M2	CASERIO PUERTO ESCONDIDO, ALDEA PUERTO ESCONDIDO
559.	ADA MARIA ANDINO NUÑEZ	1807-0036-00199	1,483.56 M2	CASERIO PUERTO ESCONDIDO, ALDEA PUERTO ESCONDIDO
560.	ADA MARIA ANDINO NUÑEZ	1807-0036-00146	1,057.35 M2	CASERIO PUERTO ESCONDIDO, ALDEA PUERTO ESCONDIDO
561.	ADA MARIA ANDINO NUÑEZ	1807-0036-00197	13,252.58 M2	CASERIO PUERTO ESCONDIDO, ALDEA PUERTO ESCONDIDO
562.	OSCAR RAMON HERNANDEZ	1807-0036-00052	256.23M2	CASERIO PUERTO ESCONDIDO, ALDEA PUERTO ESCONDIDO
563.	WILMER DAGOBERTO HERNANDEZ BONILLA	1807-0036-00090	654.52M2	CASERIO PUERTO ESCONDIDO, ALDEA PUERTO ESCONDIDO
564.	KAROL MELISSA ZELAYA ZAPATA MARLON NAHUN PALACIOS ESTRADA	1807-0034-00069	2498.12M2	CASERIO LA SABANA DE SAN CARLOS, ALDEA LA SABANA DE SAN CARLOS
565.	ELSA MERCEDES PALACIOS	1807-0034-00070	4159.78M2	CASERIO LA SABANA DE SAN CARLOS, ALDEA LA SABANA DE SAN CARLOS
566.	HENRY REINALDO FUNEZ AGURCIA	1807-0034-00075	302.15M2	CASERIO LA SABANA DE SAN CARLOS, ALDEA LA SABANA DE SAN CARLOS
567.	SANDRA SUYAPA ESTRADA DUBON	1807-0034-00076	2315.59M2	CASERIO LA SABANA DE SAN CARLOS, ALDEA LA SABANA DE SAN CARLOS
568.	SUYAPA MARIBEL VARELA TABORA	1807-0034-00084	2057.54M2	CASERIO LA SABANA DE SAN CARLOS, ALDEA LA SABANA DE SAN CARLOS
569.	AIDA ESPERANZA VARELA TABORA	1807-0034-00088	476.29M2	CASERIO LA SABANA DE SAN CARLOS, ALDEA LA SABANA DE SAN CARLOS
570.	NELSI ESTELA GUTIERREZ	1807-0034-00090	413.33M2	CASERIO LA SABANA DE SAN CARLOS, ALDEA LA SABANA DE SAN CARLOS
571.	MELVIN IGNACIO ALCANTAR ALVARADO	1807-0034-00091	165.97M2	CASERIO LA SABANA DE SAN CARLOS, ALDEA LA SABANA DE SAN CARLOS
572.	MIRIAN ONEIDA GONZALES PAGOADA	1807-0034-00093	451.42M2	CASERIO LA SABANA DE SAN CARLOS, ALDEA LA SABANA DE SAN CARLOS
573.	ADA MARGARITA FUENTES POSAS	1807-0034-00094	210.38M2	CASERIO LA SABANA DE SAN CARLOS, ALDEA LA SABANA DE SAN CARLOS
574.	ISACC DANILO MARTINEZ ALVAREZ	1807-0034-00096	473.04M2	CASERIO LA SABANA DE SAN CARLOS, ALDEA LA SABANA DE SAN CARLOS
575.	ROSA ESTELA ALVARENGA PAGUADA	1807-0034-00097	1039.80M2	CASERIO LA SABANA DE SAN CARLOS, ALDEA LA SABANA DE SAN CARLOS
576.	KORINA FIGUEROA BUSTILLO	1807-0034-00100	477.51M2	CASERIO LA SABANA DE SAN CARLOS, ALDEA LA SABANA DE SAN CARLOS
577.	DARBIN EDUARDO PAGUADA CARDONA	1807-0034-00106	515.85M2	CASERIO LA SABANA DE SAN CARLOS, ALDEA LA SABANA DE SAN CARLOS
578.	JOSE ANTONIO MARTINEZ MELENDEZ	1807-0034-00108	916.37M2	CASERIO LA SABANA DE SAN CARLOS, ALDEA LA SABANA DE SAN CARLOS
579.	IRMA CONSUELO PALACIOS	1807-0034-00109	731.19M2	CASERIO LA SABANA DE SAN CARLOS, ALDEA LA SABANA DE SAN CARLOS
580.	DILCIA ROSMERY PAGUADA CARDONA	1807-0034-00110	288.96M2	CASERIO LA SABANA DE SAN CARLOS, ALDEA LA SABANA DE SAN CARLOS
581.	LUIS ALONSO ESPINOZA PALACIOS	1807-0034-00111	762.20M2	CASERIO LA SABANA DE SAN CARLOS, ALDEA LA SABANA DE SAN CARLOS
582.	TONY ROBERTO PAGUADA CARDONA	1807-0034-00112	192.10M2	CASERIO LA SABANA DE SAN CARLOS, ALDEA LA SABANA DE SAN CARLOS
583.	ALICIA ESTELA CARDONA	1807-0034-00113	1229.64M2	CASERIO LA SABANA DE SAN CARLOS, ALDEA LA SABANA DE SAN CARLOS
584.	DEYSI ONELLY PAGUADA CARDONA	1807-0034-00114	264.97M2	CASERIO LA SABANA DE SAN CARLOS, ALDEA LA SABANA DE SAN CARLOS
585.	ELSY ESPERANZA MELENDEZ GONZALES	1807-0034-00115	2015.18M2	CASERIO LA SABANA DE SAN CARLOS, ALDEA LA SABANA DE SAN CARLOS
586.	SANTOS SUYAPA HERRERA MENOCAL	1807-0034-00118	430.21M2	CASERIO LA SABANA DE SAN CARLOS, ALDEA LA SABANA DE SAN CARLOS
587.	GLENIS YESENIA RAMOS MONTOYA	1807-0034-00120	1294.71M2	CASERIO LA SABANA DE SAN CARLOS, ALDEA LA SABANA DE SAN CARLOS
588.	YOLANY JULISSA MUNGUIA MONTOYA	1807-0034-00121	0M2	CASERIO LA SABANA DE SAN CARLOS, ALDEA LA SABANA DE SAN CARLOS
589.	EDWIN ARIEL MARTINEZ MELENDEZ	1807-0034-00122	800.84M2	CASERIO LA SABANA DE SAN CARLOS, ALDEA LA SABANA DE SAN CARLOS
590.	HUMBERTO MUNGUIA BLANCA ARELI MONTOYA MENDEZ	1807-0034-00123	1186.22M2	CASERIO LA SABANA DE SAN CARLOS, ALDEA LA SABANA DE SAN CARLOS
591.	NEPTALI OMAR MUNGUIA MATUTE	1807-0034-00125	935.82M2	CASERIO LA SABANA DE SAN CARLOS, ALDEA LA SABANA DE SAN CARLOS
592.	LESBIA AURELIA BARDALES GUTIERREZ	1807-0034-00127	348.43M2	CASERIO LA SABANA DE SAN CARLOS, ALDEA LA SABANA DE SAN CARLOS
593.	ALMA SULEMA GUTIERREZ MARTINEZ	1807-0034-00129	3310.50M2	CASERIO LA SABANA DE SAN CARLOS, ALDEA LA SABANA DE SAN CARLOS
594.	SINIA GREVELY MARTINEZ	1807-0034-00130	395.71M2	CASERIO LA SABANA DE SAN CARLOS, ALDEA LA SABANA DE SAN CARLOS
595.	MILTON JOEL MARTINEZ PADILLA	1807-0034-00133	1410.26M2	CASERIO LA SABANA DE SAN CARLOS, ALDEA LA SABANA DE SAN CARLOS
596.	JOSE ANSELMO VASQUEZ MENJIVAR	1807-0034-00139	1602.52M2	CASERIO LA SABANA DE SAN CARLOS, ALDEA LA SABANA DE SAN CARLOS
597.	JUANA ELENORA MARADIAGA AGURCIA	1807-0034-00141	10342.90M2	CASERIO LA SABANA DE SAN CARLOS, ALDEA LA SABANA DE SAN CARLOS
598.	FAVIO ANDRES MEJIA ALTAMIRANO	1807-0034-00144	776.57M2	CASERIO LA SABANA DE SAN CARLOS, ALDEA LA SABANA DE SAN CARLOS
599.	YOLANY JULISSA MUNGUIA MONTOYA	1807-0034-00145	4451.99M2	CASERIO LA SABANA DE SAN CARLOS, ALDEA LA SABANA DE SAN CARLOS
600.	SULMA CLARIBEL ZAPATA	1807-0034-00149	470.18M2	CASERIO LA SABANA DE SAN CARLOS, ALDEA LA SABANA DE SAN CARLOS
601.	ISAI CALIX CANALES JOHANY ELIZABETH MUNGUIA MONTOYA	1807-0034-00151	3305.32M2	CASERIO LA SABANA DE SAN CARLOS, ALDEA LA SABANA DE SAN CARLOS
602.	BLANCA ESTELA ANTUNEZ ROMERO	1807-0034-00152	1362.72M2	CASERIO LA SABANA DE SAN CARLOS, ALDEA LA SABANA DE SAN CARLOS
603.	LESLY KARINA MENDEZ MONCADA	1807-0034-00155	987.24M2	CASERIO LA SABANA DE SAN CARLOS, ALDEA LA SABANA DE SAN CARLOS
604.	RIXCY CARINA GUARDADO	1807-0034-00073	359.36M2	CASERIO LA SABANA DE SAN CARLOS, ALDEA LA SABANA DE SAN CARLOS
605.	IGLESIA CATOLICA	1807-0034-00087	514.01M2	CASERIO LA SABANA DE SAN CARLOS, ALDEA LA SABANA DE SAN CARLOS
606.	DIGNA FABIOLA PAGOADA CHIRINOS	1807-0034-00002	686.17M2	CASERIO LA SABANA DE SAN CARLOS, ALDEA LA SABANA DE SAN CARLOS
607.	MARCO ANTONIO OLIVA CHIRINOS	1807-0034-00007	522.38M2	CASERIO LA SABANA DE SAN CARLOS, ALDEA LA SABANA DE SAN CARLOS
608.	AMANCIA DEL CARMEN HERNANDEZ MONTOYA	1807-0034-00092	611.27M2	CASERIO LA SABANA DE SAN CARLOS, ALDEA LA SABANA DE SAN CARLOS
609.	KEYLA PAMELA ROSALES SANCHEZ	1807-0034-00104	473.81M2	CASERIO LA SABANA DE SAN CARLOS, ALDEA LA SABANA DE SAN CARLOS
610.	SUANY MARLENY RAMOS POSAS	1807-0610-00063	242.21M2	CASERIO LA SABANA DE SAN CARLOS, ALDEA LA SABANA DE SAN CARLOS
611.	LUCAS AUDELINO ZAPATA	1807-0032-00005	494.64M2	CASERIO LA SABANA DE SAN CARLOS, ALDEA LA SABANA DE SAN CARLOS
612.	AMALIA CRISTINA ZELAYA NUÑEZ	1807-0032-00006	356.26M2	CASERIO LA SABANA DE SAN CARLOS, ALDEA LA SABANA DE SAN CARLOS
613.	OSCAR AUGUSTO ROMERO	1807-0032-00007	24,012.02M2	CASERIO LA SABANA DE SAN CARLOS, ALDEA LA SABANA DE SAN CARLOS
614.	MAURA ESPERANZA VARGAS BARAHONA	1807-0032-00009	233.21M2	CASERIO LA SABANA DE SAN CARLOS, ALDEA LA SABANA DE SAN CARLOS
615.	FRANCISCO JAVIER ROMERO SANTOS	1807-0032-00010	185.77M2	CASERIO LA SABANA DE SAN CARLOS, ALDEA LA SABANA DE SAN CARLOS
616.	CRISTIAN JOSUE ROMERO SANTOS	1807-0032-00011	203.86M2	CASERIO LA SABANA DE SAN CARLOS, ALDEA LA SABANA DE SAN CARLOS
617.	MAURA ESPERANZA VARGAS BARAHONA	1807-0032-00012	255.03M2	CASERIO LA SABANA DE SAN CARLOS, ALDEA LA SABANA DE SAN CARLOS
618.	NOLVIA VICTORINA NUÑEZ ZAPATA	1807-0032-00016	243.42M2	CASERIO LA SABANA DE SAN CARLOS, ALDEA LA SABANA DE SAN CARLOS

www.ip.gob.hn
Centro Cívico Gubernamental, CuerpoBajo B y C, Tegucigalpa M.D.C. Honduras
Documento de uso exclusivo del Instituto de la Propiedad (prohibida su reproducción sin autorización de la Secretaría Ejecutiva)

Instituto de la Propiedad
GOBIERNO DE LA REPÚBLICA

619.	JULIO ALFREDO DIAZ VELASQUEZ BERTHA MARIA MARTINEZ ZELAYA	1807-0032-00022	650.37M2	CASERIO LA SABANA DE SAN CARLOS, ALDEA LA SABANA DE SAN CARLOS
620.	MAXIMILIANO MENJIVAR	1807-0032-00023	730.20M2	CASERIO LA SABANA DE SAN CARLOS, ALDEA LA SABANA DE SAN CARLOS
621.	YENI VANESSA MEZA ZELAYA, BRAYAN DAVID ANDRADE POSAS	1807-0032-00025	344.15M2	CASERIO LA SABANA DE SAN CARLOS, ALDEA LA SABANA DE SAN CARLOS
622.	HECTOR EDUARDO ZELAYA ZAPATA	1807-0032-00026	271.88M2	CASERIO LA SABANA DE SAN CARLOS, ALDEA LA SABANA DE SAN CARLOS
623.	OSWALDO ZELAYA ZAPATA	1807-0032-00027	253.45M2	CASERIO LA SABANA DE SAN CARLOS, ALDEA LA SABANA DE SAN CARLOS
624.	MARIA ONEYDA NUÑEZ ZAPATA	1807-0032-00028	694.96M2	CASERIO LA SABANA DE SAN CARLOS, ALDEA LA SABANA DE SAN CARLOS
625.	LORENZO MARGARITO ZAPATA	1807-0032-00031	406.89M2	CASERIO LA SABANA DE SAN CARLOS, ALDEA LA SABANA DE SAN CARLOS
626.	FRANCISCO JARDEL ROMERO MONCADA MAURA ESPERANZA VARGAS BARAHONA	1807-0032-00032	784..84M2	CASERIO LA SABANA DE SAN CARLOS, ALDEA LA SABANA DE SAN CARLOS
627.	CONFERENCIA EVANGELICA DE LAS ASAMBLEAS DE DIOS EN HONDURAS	1807-0032-00034	610.21M2	CASERIO LA SABANA DE SAN CARLOS, ALDEA LA SABANA DE SAN CARLOS
628.	OSCAR AUGUSTO ROMERO	1807-0032-00036	33,221.54M2	CASERIO LA SABANA DE SAN CARLOS, ALDEA LA SABANA DE SAN CARLOS
629.	MARLEN YANETH VASQUEZ AVILES	1807-0032-00038	27880.12M2	CASERIO LA SABANA DE SAN CARLOS, ALDEA LA SABANA DE SAN CARLOS
630.	AMALIA CRISTINA ZELAYA NUÑEZ	1807-0032-00039	853.89M2	CASERIO LA SABANA DE SAN CARLOS, ALDEA LA SABANA DE SAN CARLOS
631.	MARTA ELIZABETH SANCHEZ ALVARENGA	1807-0032-00041	368.07M2	CASERIO LA SABANA DE SAN CARLOS, ALDEA LA SABANA DE SAN CARLOS
632.	FAVIO REYNIERI SANCHEZ ALVARENGA	1807-0032-00042	997.13M2	CASERIO LA SABANA DE SAN CARLOS, ALDEA LA SABANA DE SAN CARLOS
633.	MARY ALEJANDRA ROSALES SANCHEZ	1807-0032-00044	2410.49M2	CASERIO LA SABANA DE SAN CARLOS, ALDEA LA SABANA DE SAN CARLOS
634.	SONIA LIDUVINA SANCHEZ MONCADA	1807-0032-00046	2876.80M2	CASERIO LA SABANA DE SAN CARLOS, ALDEA LA SABANA DE SAN CARLOS
635.	WENDY WALESKA MAJANO ESPINOZA	1807-0032-00048	633.15M2	CASERIO LA SABANA DE SAN CARLOS, ALDEA LA SABANA DE SAN CARLOS
636.	JOSE ENRRIQUE ESPINOZA MARTINEZ	1807-0032-00049	146.88M2	CASERIO LA SABANA DE SAN CARLOS, ALDEA LA SABANA DE SAN CARLOS
637.	WENDY WALESKA MAJANO ESPINOZA	1807-0032-00050	266.23M2	CASERIO LA SABANA DE SAN CARLOS, ALDEA LA SABANA DE SAN CARLOS
638.	ANGEL GABRIEL SANCHEZ GARRIDO	1807-0032-00052	598.49M2	CASERIO LA SABANA DE SAN CARLOS, ALDEA LA SABANA DE SAN CARLOS
639.	DULCE MARIA GARRIDO SALINAS CELSO BENJAMIN SANCHEZ MONCADA	1807-0032-00053	583.18M2	CASERIO LA SABANA DE SAN CARLOS, ALDEA LA SABANA DE SAN CARLOS
640.	CRISTIAN JOSUE SANCHEZ GARRIDO	1807-0032-00054	568.57M2	CASERIO LA SABANA DE SAN CARLOS, ALDEA LA SABANA DE SAN CARLOS
641.	JUAN RAMON DIAZ	1807-0032-00056	855.43M2	CASERIO LA SABANA DE SAN CARLOS, ALDEA LA SABANA DE SAN CARLOS
642.	ROSA MARINELI VARGAS FUNES CAROL ISELA DUARTE VARGAS IBEROLY EROISA DUARTE VARGAS JIMY ARNULFO DUARTE VARGAS	1807-0032-00058	649.52M2	CASERIO LA SABANA DE SAN CARLOS, ALDEA LA SABANA DE SAN CARLOS
643.	DIGNA ARACELY BORJAS MEZA	1807-0032-00059	1089.52M2	CASERIO LA SABANA DE SAN CARLOS, ALDEA LA SABANA DE SAN CARLOS
644.	CLAUDIA VANESSA MELENDEZ VELASQUEZ	1807-0034-00001	304.21M2	CASERIO LA SABANA DE SAN CARLOS, ALDEA LA SABANA DE SAN CARLOS
645.	JUAN CARLOS ROSALES PALACIOS	1807-0034-00003	483.47M2	CASERIO LA SABANA DE SAN CARLOS, ALDEA LA SABANA DE SAN CARLOS
646.	JOSE LUIS OALACIOS	1807-0034-00004	542.96M2	CASERIO LA SABANA DE SAN CARLOS, ALDEA LA SABANA DE SAN CARLOS
647.	JOHNNI SENEN MENDEZ MONCADA	1807-0034-00005	851.70M2	CASERIO LA SABANA DE SAN CARLOS, ALDEA LA SABANA DE SAN CARLOS
648.	DIGNA FABIOLA PAGOADA CHIRINOS	1807-0034-00009	558.79M2	CASERIO LA SABANA DE SAN CARLOS, ALDEA LA SABANA DE SAN CARLOS
649.	MARIELA CARIDAD PAGOADA CHIRINOS	1807-0034-00010	263.43M2	CASERIO LA SABANA DE SAN CARLOS, ALDEA LA SABANA DE SAN CARLOS
650.	DILMA ADELA FIGUEROA CHIRINOS	1807-0034-00011	337.45M2	CASERIO LA SABANA DE SAN CARLOS, ALDEA LA SABANA DE SAN CARLOS
651.	NOLVIA EMILIA OLIVA CHIRINOS	1807-0034-00017	837.57M2	CASERIO LA SABANA DE SAN CARLOS, ALDEA LA SABANA DE SAN CARLOS
652.	JORGE RENE PAGOADA CHIRINOS	1807-0034-00018	540.76M2	CASERIO LA SABANA DE SAN CARLOS, ALDEA LA SABANA DE SAN CARLOS
653.	MARTHA ISABEL AGURCIA	1807-0034-00022	1596.87M2	CASERIO LA SABANA DE SAN CARLOS, ALDEA LA SABANA DE SAN CARLOS
654.	EDWIN ALEXANDER AGURCIA	1807-0034-00023	697.81M2	CASERIO LA SABANA DE SAN CARLOS, ALDEA LA SABANA DE SAN CARLOS
655.	OLGA YADIRA ROSALES MURILLO	1807-0034-00024	697.97M2	CASERIO LA SABANA DE SAN CARLOS, ALDEA LA SABANA DE SAN CARLOS
656.	YERLIN MARIZOL MENOCAL	1807-0034-00025	279.49M2	CASERIO LA SABANA DE SAN CARLOS, ALDEA LA SABANA DE SAN CARLOS
657.	YERLIN MARIZOL MENOCAL	1807-0034-00026	209.76M2	CASERIO LA SABANA DE SAN CARLOS, ALDEA LA SABANA DE SAN CARLOS
658.	YERLIN MARIZOL MENOCAL	1807-0034-00027	349.23M2	CASERIO LA SABANA DE SAN CARLOS, ALDEA LA SABANA DE SAN CARLOS
659.	ALEYDA YAMILETH SUCHITE GUERRA	1807-0034-00028	1888.27M2	CASERIO LA SABANA DE SAN CARLOS, ALDEA LA SABANA DE SAN CARLOS
660.	LOURDES PATRICIA MUNGUIA MONTOYA	1807-0034-00029	997.50M2	CASERIO LA SABANA DE SAN CARLOS, ALDEA LA SABANA DE SAN CARLOS
661.	ROGER ANTONIO CHIRINOS ANTUNEZ	1807-0034-00030	406.92M2	CASERIO LA SABANA DE SAN CARLOS, ALDEA LA SABANA DE SAN CARLOS
662.	WILSON ADRIAN CHIRINOS ROSALES	1807-0034-00032	1513.21M2	CASERIO LA SABANA DE SAN CARLOS, ALDEA LA SABANA DE SAN CARLOS
663.	MARIA MAGDALENA MARTINEZ PALACIOS	1807-0034-00033	1805.06M2	CASERIO LA SABANA DE SAN CARLOS, ALDEA LA SABANA DE SAN CARLOS
664.	JOSE ANTONIO MARTINEZ MELENDEZ	1807-0034-00034	2197.45M2	CASERIO LA SABANA DE SAN CARLOS, ALDEA LA SABANA DE SAN CARLOS
665.	ROGER ANTONIO CHIRINOS	1807-0034-00036	743.98M2	CASERIO LA SABANA DE SAN CARLOS, ALDEA LA SABANA DE SAN CARLOS
666.	SANTOS LEONEL PAGUADA CHIRINOS	1807-0034-00037	559.96M2	CASERIO LA SABANA DE SAN CARLOS, ALDEA LA SABANA DE SAN CARLOS
667.	KARYME ESTEFANY MATUTE FIGUEROA	1807-0034-00042	252.50M2	CASERIO LA SABANA DE SAN CARLOS, ALDEA LA SABANA DE SAN CARLOS
668.	ENMA ROSARIO MATUTE FIGUEROA	1807-0034-00043	571.81M2	CASERIO LA SABANA DE SAN CARLOS, ALDEA LA SABANA DE SAN CARLOS
669.	OLGA AZUCENA MATUTE GUARDADO	1807-0034-00044	1302.74M2	CASERIO LA SABANA DE SAN CARLOS, ALDEA LA SABANA DE SAN CARLOS
670.	ALBA LUZ BARDALES	1807-0034-00045	7532.85M2	CASERIO LA SABANA DE SAN CARLOS, ALDEA LA SABANA DE SAN CARLOS
671.	KAREN YANETH MATUTE FIGUEROA	1807-0034-00046	902.60M2	CASERIO LA SABANA DE SAN CARLOS, ALDEA LA SABANA DE SAN CARLOS
672.	SANTOS PATRICIA MATUTE FIGUEROA	1807-0034-00048	691.06M2	CASERIO LA SABANA DE SAN CARLOS, ALDEA LA SABANA DE SAN CARLOS
673.	MILGIAN ARACELY MENOCAL	1807-0034-00050	210.28M2	CASERIO LA SABANA DE SAN CARLOS, ALDEA LA SABANA DE SAN CARLOS
674.	ISIS XIOMARA FUNEZ HERRERA	1807-0034-00052	116.98M2	CASERIO LA SABANA DE SAN CARLOS, ALDEA LA SABANA DE SAN CARLOS
675.	NOLVIA EMILIA OLIVA CHIRINOS	1807-0034-00053	167.92M2	CASERIO LA SABANA DE SAN CARLOS, ALDEA LA SABANA DE SAN CARLOS
676.	MARCIA ELOINA MARTINEZ GOMEZ	1807-0034-00054	117.27M2	CASERIO LA SABANA DE SAN CARLOS, ALDEA LA SABANA DE SAN CARLOS
677.	ANGELA FINO ORTIZ NORMAN CIRIACO NUÑEZ MONTOYA	1807-0034-00054	8074.51M2	CASERIO LA SABANA DE SAN CARLOS, ALDEA LA SABANA DE SAN CARLOS
678.	CARLOS ALEXIS GOMES PALACIOS	1807-0034-00056	1988.61M2	CASERIO LA SABANA DE SAN CARLOS, ALDEA LA SABANA DE SAN CARLOS
679.	ESTEFANY ALEJANDRA ALVARADO BANEGAS	1807-0034-00057 SEGREGACIÓN		CASERIO LA SABANA DE SAN CARLOS, ALDEA LA SABANA DE SAN CARLOS
680.	LUIS ALONSO ALVARADO ALTAMIRANO	1807-0034-00057 SEGREGACIÓN		CASERIO LA SABANA DE SAN CARLOS, ALDEA LA SABANA DE SAN CARLOS
681.	LUIS ANDRES ALVARADO BANEGAS	18070034-00058	668.80M2	CASERIO LA SABANA DE SAN CARLOS, ALDEA LA SABANA DE SAN CARLOS
682.	BRIJIDO ALBERTO MEJIA ALTAMIRANO	1807-0034-00059	1132.65M2	CASERIO LA SABANA DE SAN CARLOS, ALDEA LA SABANA DE SAN CARLOS
683.	MERLIN LORENA CARCAMO HERNANDEZ	1807-0034-00060	654.92M2	CASERIO LA SABANA DE SAN CARLOS, ALDEA LA SABANA DE SAN CARLOS
684.	HECTOR HUMBERTO MARADIAGA AGURCIA	1807-0034-00061	5280.65M2	CASERIO LA SABANA DE SAN CARLOS, ALDEA LA SABANA DE SAN CARLOS
685.	JOSE ERNESTO ALTAMIRANO	1807-0034-00065	2628.36M2	CASERIO LA SABANA DE SAN CARLOS, ALDEA LA SABANA DE SAN CARLOS
686.	JUANA ELENORA MARADIAGA AGURCIA	1807-0034-00067	3607.60M2	CASERIO LA SABANA DE SAN CARLOS, ALDEA LA SABANA DE SAN CARLOS
687.	NORA LIZETTE PALCIOS	1807-0034-00072	767.35M2	CASERIO LA SABANA DE SAN CARLOS, ALDEA LA SABANA DE SAN CARLOS
688.	NELY AURORA FUNEZ AGURCIA	1807-0034-00074	596.14M2	CASERIO LA SABANA DE SAN CARLOS, ALDEA LA SABANA DE SAN CARLOS
689.	MIRIAN ANALEYDA ARTIAGA PAGUADA	1807-0034-00081	1245.43M2	CASERIO LA SABANA DE SAN CARLOS, ALDEA LA SABANA DE SAN CARLOS
690.	MARINA MONCADA LANZA	1807-0034-00101	2611.97M2	CASERIO LA SABANA DE SAN CARLOS, ALDEA LA SABANA DE SAN CARLOS
691.	DELVER ADALID PAGUADA CARDONA	1807-0034-00105	345.43M2	CASERIO LA SABANA DE SAN CARLOS, ALDEA LA SABANA DE SAN CARLOS

www.ip.gob.hn

Centro Cívico Gubernamental, CuerpoBajo B y C, Tegucigalpa M.D.C. Honduras
Documento de uso exclusivo del Instituto de la Propiedad (prohibida su reproducción sin autorización de la Secretaría Ejecutiva)

692.	ELBA AZUCENA HERRERA MENOCAL	1807-0034-00116	389.7M2	CASERIO LA SABANA DE SAN CARLOS, ALDEA LA SABANA DE SAN CARLOS
693.	CLARITZA SOEL ARIAS HERRERA	1807-0034-00117	214.58M2	CASERIO LA SABANA DE SAN CARLOS, ALDEA LA SABANA DE SAN CARLOS
694.	YERLIN MARIZOL MENOCAL	1807-0034-00119	4344.28M2	CASERIO LA SABANA DE SAN CARLOS, ALDEA LA SABANA DE SAN CARLOS
695.	JUANA MARITZA HERRE¡RA MENOCAL	1807-0034-00124	986.58M2	CASERIO LA SABANA DE SAN CARLOS, ALDEA LA SABANA DE SAN CARLOS
696.	SUYAPA MARIBEL VARELA TABORA	1807-0034-00126	954.45M2	CASERIO LA SABANA DE SAN CARLOS, ALDEA LA SABANA DE SAN CARLOS
697.	DEYSI LETICIA PADILLA GUTIERREZ	1807-0034-00131	651.5M2	CASERIO LA SABANA DE SAN CARLOS, ALDEA LA SABANA DE SAN CARLOS
698.	ELVIN JOSUEMARTINEZ PADILLA	1807-0034-00134	278.82M2	CASERIO LA SABANA DE SAN CARLOS, ALDEA LA SABANA DE SAN CARLOS
699.	DARWIN HUMBERTO MARTINEZ PADILLA MERLYN SUYAPA ALTAMIRANO CARCAMO	1807-0034-00135	196.44M2	CASERIO LA SABANA DE SAN CARLOS, ALDEA LA SABANA DE SAN CARLOS
700.	DEYSI LETICIA PADILLA GUTIERREZ	1807-0034-00137	637-52M2	CASERIO LA SABANA DE SAN CARLOS, ALDEA LA SABANA DE SAN CARLOS
701.	FAVIO ANDRES MEJIA ALTAMIRANO LESBIA FABIOLA MEJIA BARDALES CLARA LUZ FUENTES MEJIA	1807-0034-00138	5130479M2	CASERIO LA SABANA DE SAN CARLOS, ALDEA LA SABANA DE SAN CARLOS
702.	HECTOR HUMBERTO MARADIAGA AGURCIA	1807-0034-00140	2970.71M2	CASERIO LA SABANA DE SAN CARLOS, ALDEA LA SABANA DE SAN CARLOS
703.	YERLIN MARIZOL MENOCAL	1807-0034-00147	217.07M2	CASERIO LA SABANA DE SAN CARLOS, ALDEA LA SABANA DE SAN CARLOS
704.	SULMA CLARIBEL ZAPATA	1807-0034-00148	515.26M2	CASERIO LA SABANA DE SAN CARLOS, ALDEA LA SABANA DE SAN CARLOS
705.	MARCIAL OLIVANY DUARTE CHIRINOS NIVIDA ANABEL DUARTE CHIRINOS CRISTY PAOLA DUARTE CHIRINOS CRISTIAN NOEL DUARTE CHIRINOS RAFAEL EDGARDO DUARTE CHIRINOS CARLOS JOSE DUARTE CHIRINOS MARCIAL ESGARDO DUARTE MONCADA	1807-0034-00150	638.14M2	CASERIO LA SABANA DE SAN CARLOS, ALDEA LA SABANA DE SAN CARLOS
706.	HECTOR SAMUEL PALACIOS UYOA	1807-0610-00002	3,306.64 M2	CASERIO LA SABANA DE SAN CARLOS, ALDEA LA SABANA DE SAN CARLOS
707.	KATIA ALEJANDRA DUARTE RAMOS	1807-0610-00003	445.41M2	CASERIO LA SABANA DE SAN CARLOS, ALDEA LA SABANA DE SAN CARLOS
708.	DLCIA ESPERANZA CARDONA FIGUEROA	1807-0610-00004	323.24 M2	CASERIO LA SABANA DE SAN CARLOS, ALDEA LA SABANA DE SAN CARLOS
709.	HERNAN ARNULFO DUARTE ARTEAGA	1807-0610-00005	593.73 M2	CASERIO LA SABANA DE SAN CARLOS, ALDEA LA SABANA DE SAN CARLOS
710.	DUNIA EMILDA MONTOYA	1807-0610-00006	594 M2	CASERIO LA SABANA DE SAN CARLOS, ALDEA LA SABANA DE SAN CARLOS
711.	JONI JAEL NUÑEZ MONTOYA	1807-0610-00007	378,95 M2	CASERIO LA SABANA DE SAN CARLOS, ALDEA LA SABANA DE SAN CARLOS
712.	BESSY YOLANI RAMOS Y MARIO RENE RAMOS	1807-0610-00008	843.80 M2	CASERIO LA SABANA DE SAN CARLOS, ALDEA LA SABANA DE SAN CARLOS
713.	CARLOS DANIEL CHIRINOS ALVAREZ	1807-0610-00009	136.12M2	CASERIO LA SABANA DE SAN CARLOS, ALDEA LA SABANA DE SAN CARLOS
714.	LIDIA SUYAPA MONTOYA	1807-0610-00012	790.96 M2	CASERIO LA SABANA DE SAN CARLOS, ALDEA LA SABANA DE SAN CARLOS
715.	JAIME ELIEZER FIGUEROA	1807-0610-00016	445.82M2	CASERIO LA SABANA DE SAN CARLOS, ALDEA LA SABANA DE SAN CARLOS
716.	INDALECIO OLIVA ESCOBAR	1807-0610-00017	294.44 M2	CASERIO LA SABANA DE SAN CARLOS, ALDEA LA SABANA DE SAN CARLOS
717.	YESIKA YUMIRA HERNANDEZ RAMOS	1807-0610-00019	363.35M2	CASERIO LA SABANA DE SAN CARLOS, ALDEA LA SABANA DE SAN CARLOS
718.	HENRY DAGOBERTO HERNANDEZ RAMOS	1807-0610-00020	450.41M2	CASERIO LA SABANA DE SAN CARLOS, ALDEA LA SABANA DE SAN CARLOS
719.	MARVIN ALEXI HERNANDEZ	1807-0610-00022	859.33M2	CASERIO LA SABANA DE SAN CARLOS, ALDEA LA SABANA DE SAN CARLOS
720.	ADA CRISTINA MARTINEZ	1807-0610-00023	881.98M2	CASERIO LA SABANA DE SAN CARLOS, ALDEA LA SABANA DE SAN CARLOS
721.	CARLOS DAGOBERTO HERNANDEZ	1807-0610-00025	675.73M2	CASERIO LA SABANA DE SAN CARLOS, ALDEA LA SABANA DE SAN CARLOS
722.	OSCAR NAHUN JUAREZ REYES	1807-0610-00026	349.70 M2	CASERIO LA SABANA DE SAN CARLOS, ALDEA LA SABANA DE SAN CARLOS
723.	BELKIN NOHEMY MARTINEZ POSAS	1807-0610-00027	1,250.43M2	CASERIO LA SABANA DE SAN CARLOS, ALDEA LA SABANA DE SAN CARLOS
724.	AMPARO YULIZA HERNANDEZ	1807-0610-00028	514.05M2	CASERIO LA SABANA DE SAN CARLOS, ALDEA LA SABANA DE SAN CARLOS
725.	AMPARO YULIZA HERNANDEZ	1807-0610-00028	514.05 M2	CASERIO LA SABANA DE SAN CARLOS, ALDEA LA SABANA DE SAN CARLOS
726.	GERMAN YOVANY POSAS GONZALES	1807-0610-00030	2936.97 M2	CASERIO LA SABANA DE SAN CARLOS, ALDEA LA SABANA DE SAN CARLOS
727.	SECRETARIA DE EDUCACION KINDER EDUARDO CABALLERO SANCHEZ	1807-0610-00033	733.77M2	CASERIO LA SABANA DE SAN CARLOS, ALDEA LA SABANA DE SAN CARLOS
728.	IVIS ZORAYDA HERNANDEZ	1807-0610-00034	529.74 M2	CASERIO LA SABANA DE SAN CARLOS, ALDEA LA SABANA DE SAN CARLOS
729.	ROSA AMALIA MARTINEZ MENDEZ	1807-0610-00035	490,39M2	CASERIO LA SABANA DE SAN CARLOS, ALDEA LA SABANA DE SAN CARLOS
730.	JOSE ANGEL CARDONA	1807-0610-00036	384.53M2	CASERIO LA SABANA DE SAN CARLOS, ALDEA LA SABANA DE SAN CARLOS
731.	TANIA ROSIBEL RAMOS POSAS	1807-0610-00037	126.09 M2	CASERIO LA SABANA DE SAN CARLOS, ALDEA LA SABANA DE SAN CARLOS
732.	YUDI ALICIA RAMOS POSAS	1807-0610-00038	56.79 M2	CASERIO LA SABANA DE SAN CARLOS, ALDEA LA SABANA DE SAN CARLOS
733.	CARINA DEYSI DELCID GUARDADO	1807-0610-00039	146.34 M2	CASERIO LA SABANA DE SAN CARLOS, ALDEA LA SABANA DE SAN CARLOS
734.	INGRIS SARAHI HERNANDEZ RAMOS	1807-0610-00040	154.86 M2	CASERIO LA SABANA DE SAN CARLOS, ALDEA LA SABANA DE SAN CARLOS
735.	EDWIN JOEL MORADEL PADILLA	1807-0610-00043	339.97 M2	CASERIO LA SABANA DE SAN CARLOS, ALDEA LA SABANA DE SAN CARLOS
736.	JOSE ALFREDO CARDONA FIUEROA	1807-0610-00045	239.37M2	CASERIO LA SABANA DE SAN CARLOS, ALDEA LA SABANA DE SAN CARLOS
737.	DOMINGA MENDEZ PAGOADA	1807-0610-00046	197.69 M2	CASERIO LA SABANA DE SAN CARLOS, ALDEA LA SABANA DE SAN CARLOS
738.	DANIELA ALEJANDRA REYES ANTUNEZ	1807-0610-00047	144.37 M2	CASERIO LA SABANA DE SAN CARLOS, ALDEA LA SABANA DE SAN CARLOS
739.	ELIANA PAMELA REYES ANTUNEZ	1807-0610-00048	83.77M2	CASERIO LA SABANA DE SAN CARLOS, ALDEA LA SABANA DE SAN CARLOS
740.	JOSE ROBERTO GUARDADO HERNANDEZ	1807-0610-00049	274.76M2	CASERIO LA SABANA DE SAN CARLOS, ALDEA LA SABANA DE SAN CARLOS
741.	IVIS MARIELY HERRERA HERNANDEZ	1807-0610-00050	131.13 M2	CASERIO LA SABANA DE SAN CARLOS, ALDEA LA SABANA DE SAN CARLOS
742.	BESSY YOLANI MENDEZ PAGOADA	1807-0610-00051	125.97 M2	CASERIO LA SABANA DE SAN CARLOS, ALDEA LA SABANA DE SAN CARLOS
743.	IVIS ALEYDA HERNANDEZ PEREZ	1807-0610-00052	90.37M2	CASERIO LA SABANA DE SAN CARLOS, ALDEA LA SABANA DE SAN CARLOS
744.	ALBA DINORA LANZA HERNANDEZ	1807-0610-00055	478.41M2	CASERIO LA SABANA DE SAN CARLOS, ALDEA LA SABANA DE SAN CARLOS
745.	JORGE ADALBERTO RAMOS POSAS	1807-0610-00057	1,472.62M2	CASERIO LA SABANA DE SAN CARLOS, ALDEA LA SABANA DE SAN CARLOS
746.	LUIS ALONSO CARDONA FIGUEROA	1807-0610-00058	198.75M2	CASERIO LA SABANA DE SAN CARLOS, ALDEA LA SABANA DE SAN CARLOS
747.	DUNIA LISETH RAMOS CRUZ	1807-0610-00059	463.78M2	CASERIO LA SABANA DE SAN CARLOS, ALDEA LA SABANA DE SAN CARLOS
748.	ROSA LIDIA RAMOS CRUZ	1807-0610-00060	333.49M2	CASERIO LA SABANA DE SAN CARLOS, ALDEA LA SABANA DE SAN CARLOS
749.	DORA EVELIA NUÑEZ FUENTES	1807-0610-00062	2102.25 M2	CASERIO LA SABANA DE SAN CARLOS, ALDEA LA SABANA DE SAN CARLOS
750.	INGRIS EVELICE REYES ANTUNEZ	1807-0610-00066	418.64 M2	CASERIO LA SABANA DE SAN CARLOS, ALDEA LA SABANA DE SAN CARLOS
751.	MIRNA XIOMARA ANTUNEZ	1807-0610-00067	625.93M2	CASERIO LA SABANA DE SAN CARLOS, ALDEA LA SABANA DE SAN CARLOS
752.	AMALIA HERNANDEZ	1807-0610-00068	458.32 M2	CASERIO LA SABANA DE SAN CARLOS, ALDEA LA SABANA DE SAN CARLOS
753.	SULMY MAYENSI RAMOS HERNANDEZ	1807-0610-00069	114.94M2	CASERIO LA SABANA DE SAN CARLOS, ALDEA LA SABANA DE SAN CARLOS
754.	DEYSI ARGENTINA POSAS ESTRADA	1807-0610-00072	3,970.12M2	CASERIO LA SABANA DE SAN CARLOS, ALDEA LA SABANA DE SAN CARLOS
755.	IVAN ALEXANDER MELENDEZ PINEDA	1807-0610-00074	437.73 M2	CASERIO LA SABANA DE SAN CARLOS, ALDEA LA SABANA DE SAN CARLOS
756.	LUCIA SECUNDINA GENARA PINEDA	1807-0610-00075	505.83 M2	CASERIO LA SABANA DE SAN CARLOS, ALDEA LA SABANA DE SAN CARLOS
757.	ZULMY YANICZA PADILLA PINEDA	1807-0610-00076	274.75M2	CASERIO LA SABANA DE SAN CARLOS, ALDEA LA SABANA DE SAN CARLOS
758.	EMILSON RENE REYES BUSTILLO Y ERIKA YESENIA MELENDEZ PINEDA	1807-0610-00077	5,820.07 M2	CASERIO LA SABANA DE SAN CARLOS, ALDEA LA SABANA DE SAN CARLOS
759.	BELSYS OSIRIS MARTINEZ POSAS	1807-0610-00078	400.08M2	CASERIO LA SABANA DE SAN CARLOS, ALDEA LA SABANA DE SAN CARLOS
760.	IRMA MARIBEL RAMOS POSAS	1807-0610-00079	327.53 M2	CASERIO LA SABANA DE SAN CARLOS, ALDEA LA SABANA DE SAN CARLOS
761.	SILVIA MARLENY RAMOS POSAS	1807-0610-00080	518.22 M2	CASERIO LA SABANA DE SAN CARLOS, ALDEA LA SABANA DE SAN CARLOS
762.	WENDY YOLANY POSAS MOTOYA	1807-0610-00081	205.31M2	CASERIO LA SABANA DE SAN CARLOS, ALDEA LA SABANA DE SAN CARLOS
763.	ANDREA NICOL JUAREZ POSAS	1807-0610-00082	227.98 M2	CASERIO LA SABANA DE SAN CARLOS, ALDEA LA SABANA DE SAN CARLOS
764.	CONFERENCIA EVANGELICA DE LAS ASAMBLEAS DE DIOS DE HONDURAS	1807-0610-00083	550.82 M2	CASERIO LA SABANA DE SAN CARLOS, ALDEA LA SABANA DE SAN CARLOS

www.ip.gob.hn
Centro Cívico Gubernamental, CuerpoBajo B y C, Tegucigalpa M.D.C. Honduras
Documento de uso exclusivo del Instituto de la Propiedad (prohibida su reproducción sin autorización de la Secretaría Ejecutiva)

Instituto de la Propiedad
GOBIERNO DE LA REPÚBLICA

765.	CINTHIA GABRIELA GUARDADO RAMOS	1807-0610-00085	192.54M2	CASERIO LA SABANA DE SAN CARLOS, ALDEA LA SABANA DE SAN CARLOS
766.	BESSY MELISA PALACIOS DE LUEVANOS	1807-0610-00090	627.97 M2	CASERIO LA SABANA DE SAN CARLOS, ALDEA LA SABANA DE SAN CARLOS
767.	ANDRES LOPEZ GUARDADO	1807-0610-00092	1985.17 M2	CASERIO LA SABANA DE SAN CARLOS, ALDEA LA SABANA DE SAN CARLOS
768.	LORENA MERCEDES POSAS ESTRADA	1807-0610-00095	505.74M2	CASERIO LA SABANA DE SAN CARLOS, ALDEA LA SABANA DE SAN CARLOS
769.	RAUL ORLANDO POSAS DUBON	1807-0610-00097	749.23 M2	CASERIO LA SABANA DE SAN CARLOS, ALDEA LA SABANA DE SAN CARLOS
770.	EDWIN JOEL MORADEL PADILLA	1807-0610-00098	764.28 M2	CASERIO LA SABANA DE SAN CARLOS, ALDEA LA SABANA DE SAN CARLOS
771.	JORGE ANTONIO POSAS ESTRADA	1807-0610-00099	558.40 M2	CASERIO LA SABANA DE SAN CARLOS, ALDEA LA SABANA DE SAN CARLOS
772.	WANDA DAYANI HERERA RAMOS	1807-0610-00100	539.50M2	CASERIO LA SABANA DE SAN CARLOS, ALDEA LA SABANA DE SAN CARLOS
773.	KARLA ROSIBEL POSAS RAMOS	1807-0610-00102	719.49M2	CASERIO LA SABANA DE SAN CARLOS, ALDEA LA SABANA DE SAN CARLOS
774.	DARLING JUDITH MONCADA GUARDADO	1807-0610-00105	407.63 M2	CASERIO LA SABANA DE SAN CARLOS, ALDEA LA SABANA DE SAN CARLOS
775.	CARMEN EMELDA GUARDADO	1807-0610-00106	462.96M2	CASERIO LA SABANA DE SAN CARLOS, ALDEA LA SABANA DE SAN CARLOS
776.	CARMEN ELIZABETH RAMOS	1807-0610-00107	262.89M2	CASERIO LA SABANA DE SAN CARLOS, ALDEA LA SABANA DE SAN CARLOS
777.	ELISA ISOLINA RAMOS MONTOYA	1807-0610-00108	220.25M2	CASERIO LA SABANA DE SAN CARLOS, ALDEA LA SABANA DE SAN CARLOS
778.	SANTOS ELY ALMENDAREZ MATUTE	1807-0610-00109	1,609.66 M2	CASERIO LA SABANA DE SAN CARLOS, ALDEA LA SABANA DE SAN CARLOS
779.	MARLON ARTURO PAGUADA MATUTE	1807-0610-00110	424.14M2	CASERIO LA SABANA DE SAN CARLOS, ALDEA LA SABANA DE SAN CARLOS
780.	NELSON IVAN PAGUADA GUARDADO	1807-0610-00111	286.26M2	CASERIO LA SABANA DE SAN CARLOS, ALDEA LA SABANA DE SAN CARLOS
781.	MARIA MAGDALENA GUARDADO MARTTINEZ	1807-0610-00114	604.11 M2	CASERIO LA SABANA DE SAN CARLOS, ALDEA LA SABANA DE SAN CARLOS
782.	CARLOS ROBERTO GUARDADO MARTINEZ	1807-0610-00116	1714.07 M2	CASERIO LA SABANA DE SAN CARLOS, ALDEA LA SABANA DE SAN CARLOS
783.	REYNA MARIA GUARDADO HERNANDEZ	1807-0610-00117	309.79M2	CASERIO LA SABANA DE SAN CARLOS, ALDEA LA SABANA DE SAN CARLOS
784.	MARITZA NOHEMY MARTINEZ RAMOS	1807-0610-00118	203.41 M2	CASERIO LA SABANA DE SAN CARLOS, ALDEA LA SABANA DE SAN CARLOS
785.	NELSON GILBERTO DIAZ RAMOS	1807-0610-00119	422.12 M2	CASERIO LA SABANA DE SAN CARLOS, ALDEA LA SABANA DE SAN CARLOS
786.	SANTOS ALEJANDRO RAMOS AMAYA	1807-0610-00121	467.01M2	CASERIO LA SABANA DE SAN CARLOS, ALDEA LA SABANA DE SAN CARLOS
787.	LUIS MIGUEL NUÑEZ RAMOS	1807-0610-00122	467.60 M2	CASERIO LA SABANA DE SAN CARLOS, ALDEA LA SABANA DE SAN CARLOS
788.	LORENA SUYAPA RAMOS POSAS	1807-0610-00123	1,105.51M2	CASERIO LA SABANA DE SAN CARLOS, ALDEA LA SABANA DE SAN CARLOS
789.	ENIL ROBERTO POSAS ESTRADA	1807-0610-00124	1008 M2	CASERIO LA SABANA DE SAN CARLOS, ALDEA LA SABANA DE SAN CARLOS
790.	GLORIA ONDINA POSAS ESTRADA	1807-0610-00125	802.86M2	CASERIO LA SABANA DE SAN CARLOS, ALDEA LA SABANA DE SAN CARLOS
791.	ROSA JUDITH GUARDADO MARQUEZ	1807-0610-00130	545.36M2	CASERIO LA SABANA DE SAN CARLOS, ALDEA LA SABANA DE SAN CARLOS
792.	VICTOR MARINO MATUTE GUARDADO	1807-0610-00131	1,084.62M2	CASERIO LA SABANA DE SAN CARLOS, ALDEA LA SABANA DE SAN CARLOS
793.	ELSY EDITH GUARDADO MARQUEZ	1807-0610-00132	717.06 M2	CASERIO LA SABANA DE SAN CARLOS, ALDEA LA SABANA DE SAN CARLOS
794.	RAMON ELIAS GUARDADO	1807-0610-00134	421.14 M2	CASERIO LA SABANA DE SAN CARLOS, ALDEA LA SABANA DE SAN CARLOS
795.	RAMON ELIAS GUARDADO	1807-0610-00135	1,680.53 M2	CASERIO LA SABANA DE SAN CARLOS, ALDEA LA SABANA DE SAN CARLOS
796.	MINISTERIO FAMILIA DE CRISTO JESUS	1807-0610-00137	447.70 M2	CASERIO LA SABANA DE SAN CARLOS, ALDEA LA SABANA DE SAN CARLOS
797.	OSCAR NAHUN JUAREZ REYES	1807-0610-00139	68.90 M2	CASERIO LA SABANA DE SAN CARLOS, ALDEA LA SABANA DE SAN CARLOS
798.	JAVIER ORLANDO RAMOS MONTOYA	1807-0610-0018	693.60M2	CASERIO LA SABANA DE SAN CARLOS, ALDEA LA SABANA DE SAN CARLOS
799.	RAMONA DEL CARMEN HERNANDEZ MEDINA	1807-0610-MANTENIMIENTO	MANTENIMIENTO	CASERIO LA SABANA DE SAN CARLOS, ALDEA LA SABANA DE SAN CARLOS
800.	LUISA DE JESUS LOBO CHIRINOS	1807-0610-MANTENIMIENTO	MANTENIMIENTO	CASERIO LA SABANA DE SAN CARLOS, ALDEA LA SABANA DE SAN CARLOS
801.	SINIA YADIRA PALACIOS CASTRO	1807-0610SEGREGACION	MANTENIMIENTO	CASERIO LA SABANA DE SAN CARLOS, ALDEA LA SABANA DE SAN CARLOS
802.	MARLEN ONDINA ORELLANA	1807-0610-SEGREGACION	MANTENIMIENTO	CASERIO LA SABANA DE SAN CARLOS, ALDEA LA SABANA DE SAN CARLOS
803.	DENIA SUYAPA PALACIOS CASTRO	1807-0610-SEGREGACION	MANTENIMIENTO	CASERIO LA SABANA DE SAN CARLOS, ALDEA LA SABANA DE SAN CARLOS
804.	IRMA XIOMARA PONCE RAMOS	1807-0610-SEGREGACION	MANTENIMIENTO	CASERIO LA SABANA DE SAN CARLOS, ALDEA LA SABANA DE SAN CARLOS
805.	KEYLI YAQUELIN RAMOS POSAS	1807-0610-SEGREGACION	MANTENIMIENTO	CASERIO LA SABANA DE SAN CARLOS, ALDEA LA SABANA DE SAN CARLOS
806.	SILVIA MARLENY RAMOS POSAS	1807-0610-SEGREGACION	MANTENIMIENTO	CASERIO LA SABANA DE SAN CARLOS, ALDEA LA SABANA DE SAN CARLOS
807.	WILMER ALESCI PONCE RAMOS	1807-0610-SEGRREGACION	MANTENIMIENTO	CASERIO LA SABANA DE SAN CARLOS, ALDEA LA SABANA DE SAN CARLOS
808.	ADELA CHIRINOS	AGRUPACION 1807-0034-00006/1807-0034-00008	1226.17M2	CASERIO LA SABANA DE SAN CARLOS, ALDEA LA SABANA DE SAN CARLOS
809.	SELVIN ISMAR MARTINEZ POSAS	AGRUPACION 67003		CASERIO LA SABANA DE SAN CARLOS, ALDEA LA SABANA DE SAN CARLOS
810.	SANTOS ISIDRA HERNANDEZ CARCAMO	AGRUPACION FICHA 56856 56855		CASERIO LA SABANA DE SAN CARLOS, ALDEA LA SABANA DE SAN CARLOS
811.	REINA ISABEL MARTINEZ FUNES	AGRUPACION FICHAS 57530/57531	1538.76M2	CASERIO LA SABANA DE SAN CARLOS, ALDEA LA SABANA DE SAN CARLOS
812.	RAFAEL ISIDRO JUAREZ MERLO	Ficha 67005		CASERIO LA SABANA DE SAN CARLOS, ALDEA LA SABANA DE SAN CARLOS
813.	YUDI ALICIA RAMOS POSAS Y DENIS RAFAEL JUAREZ REYES	Ficha 67006		CASERIO LA SABANA DE SAN CARLOS, ALDEA LA SABANA DE SAN CARLOS
814.	ALBA LUZ BARDALES	FICHA56548	1,190.45M2	CASERIO LA SABANA DE SAN CARLOS, ALDEA LA SABANA DE SAN CARLOS
815.	MARTIR ANTONIO FIGUEROA	FICHA56549	2495.42M2	CASERIO LA SABANA DE SAN CARLOS, ALDEA LA SABANA DE SAN CARLOS
816.	MARITZA FILOMENA RAMOS MONTOYA	SEGREGACION 1807-0610-00113		CASERIO LA SABANA DE SAN CARLOS, ALDEA LA SABANA DE SAN CARLOS
817.	MARITZA FILOMENA RAMOS MONTOYA	SEGREGACION 1807-0610-00113		CASERIO LA SABANA DE SAN CARLOS, ALDEA LA SABANA DE SAN CARLOS
818.	CLAUDIA CAROLINA CHIRINOS ANTUNEZ/WILMER OCTAVI MATEO VASQUEZ	1807-0034-00095	462.76M2	CASERIO LA SABANA DE SAN CARLOS, ALDEA LA SABANA DE SAN CARLOS
819.	PATRONATO PRO MEJORAMIENTO DE LA SABANA DE SAN CARLOS	FICHA 56516		CASERIO LA SABANA DE SAN CARLOS, ALDEA LA SABANA DE SAN CARLOS
820.	PATRONATO PRO MEJORAMIENTO DE LA SABANA DE SAN CARLOS	FICHA 67050		CASERIO LA SABANA DE SAN CARLOS, ALDEA LA SABANA DE SAN CARLOS
821.	PATRONATO PRO MEJORAMIENTO DE LA SABANA DE SAN CARLOS	FICHA 67049		CASERIO LA SABANA DE SAN CARLOS, ALDEA LA SABANA DE SAN CARLOS
822.	PATRONATO PRO MEJORAMIENTO DE LA SABANA DE SAN CARLOS	FICHA 57265		CASERIO LA SABANA DE SAN CARLOS, ALDEA LA SABANA DE SAN CARLOS
823.	MIGUEL ANGEL MARTINEZ	1807-0035-00037	537.35 M2	CASERIO NUEVA MENDEZ, ALDEA NUEVA MENDEZ
824.	GLORIA ARGENTINA RUIZ MELENDEZ,	1807-0035-00039	558.56 M2	CASERIO NUEVA MENDEZ, ALDEA NUEVA MENDEZ
825.	LEONEL ALIRIO RUIZ RAMOS	1807-0035-00040	524.91 M2	CASERIO NUEVA MENDEZ, ALDEA NUEVA MENDEZ
826.	TERLA WALESKA RAMOS RUIZ	1807-0035-00041	538.59 M2	CASERIO NUEVA MENDEZ, ALDEA NUEVA MENDEZ
827.	CONFERENCIA EVANGELICA DE LAS ASAMBLEAS DE DIOS EN HONDURAS	1807-0035-00042	1,093.13M2	CASERIO NUEVA MENDEZ, ALDEA NUEVA MENDEZ
828.	MARIA CONCEPCION ESCOBAR	1807-0035-00053	512.51M2	CASERIO NUEVA MENDEZ, ALDEA NUEVA MENDEZ
829.	LINETH ELIANY TURCIOS SUAZO	1807-0035-00062	354.08M2	CASERIO NUEVA MENDEZ, ALDEA NUEVA MENDEZ
830.	SANTOS MARTINA ROMERO PÒNCE	1807-0035-00063	164.55 M2	CASERIO NUEVA MENDEZ, ALDEA NUEVA MENDEZ
831.	SONIA ARGENTINA ALMENDAREZ SOSA	1807-0035-00064	613.06 M2	CASERIO NUEVA MENDEZ, ALDEA NUEVA MENDEZ
832.	KELVIN ADALID OETEZ BORJAS	1807-0035-00065	597.39M2	CASERIO NUEVA MENDEZ, ALDEA NUEVA MENDEZ
833.	LESLY CLARIBEL FIALLOS RUIZ	1807-0035-00066	624.61 M2	CASERIO NUEVA MENDEZ, ALDEA NUEVA MENDEZ
834.	ADYERI YOLIBETH BARRALAGA CALIX	1807-0035-00069	289.10M2	CASERIO NUEVA MENDEZ, ALDEA NUEVA MENDEZ
835.	LESBIM MELITHSA GUERRERO GRIJALBA	1807-0035-00070	517.34 M2	CASERIO NUEVA MENDEZ, ALDEA NUEVA MENDEZ
836.	SANTOS OVIDIO GUERRERO ORELLANA	1807-0035-00071	557.10 M2	CASERIO NUEVA MENDEZ, ALDEA NUEVA MENDEZ

www.ip.gob.hn

Centro Cívico Gubernamental, CuerpoBajo B y C, Tegucigalpa M.D.C. Honduras
Documento de uso exclusivo del Instituto de la Propiedad (prohibida su reproducción sin autorización de la Secretaría Ejecutiva)

Instituto de la Propiedad
GOBIERNO DE LA REPÚBLICA

837.	AZUCENA DORALINA CALIX ORTIZ	1807-0035-00072	498.15M2	CASERIO NUEVA MENDEZ, ALDEA NUEVA MENDEZ
838.	JORGE ALBERTO GARCIA	1807-0035-00073	503.62M2	CASERIO NUEVA MENDEZ, ALDEA NUEVA MENDEZ
839.	HECTOR VASQUEZ SANCHEZ ORFILIA SUAYAPA VASQUEZ MEJIA	1807-0035-00074	511.45 M2	CASERIO NUEVA MENDEZ, ALDEA NUEVA MENDEZ
840.	ISRAEL DE JESUS GONZALES CERNA	1807-0035-00075	585.24 M2	CASERIO NUEVA MENDEZ, ALDEA NUEVA MENDEZ
841.	MARITZA YANETT MENDEZ VASQUEZ	1807-0035-00076	806.90 M2	CASERIO NUEVA MENDEZ, ALDEA NUEVA MENDEZ
842.	ADONIS DANIEL POSAS HERNANDEZ	1807-0035-00079	321.13M2	CASERIO NUEVA MENDEZ, ALDEA NUEVA MENDEZ
843.	RITA ELIZBETH POSAS HERNANDEZ	1807-0035-00080	875.31M2	CASERIO NUEVA MENDEZ, ALDEA NUEVA MENDEZ
844.	JOSE GILBERTO RUIZ RUIZ	1807-0035-00081	1,838.72 M2	CASERIO NUEVA MENDEZ, ALDEA NUEVA MENDEZ
845.	DANIA ELOINA MARTINEZ PUERTO	1807-0035-00082	876.13 M2	CASERIO NUEVA MENDEZ, ALDEA NUEVA MENDEZ
846.	ELMER MIGDONIO PAGOADA MURILLO	1807-0035-00083	998.59M2	CASERIO NUEVA MENDEZ, ALDEA NUEVA MENDEZ
847.	CASTO ARMANDO HERNANDEZ	1807-0035-00084	1,040.31 M2	CASERIO NUEVA MENDEZ, ALDEA NUEVA MENDEZ
848.	MIGUEL ADRIAN GONZALES CERNA LENIS ANABEL MARTINEZ	1807-0035-00085	1,109.34 M2	CASERIO NUEVA MENDEZ, ALDEA NUEVA MENDEZ
849.	SECRETARIA DE EDUCACION PUBLICA CENTRO DE EDUCACION BASICA MANUEL BONILLA	1807-0035-00086	4,475,91M2	CASERIO NUEVA MENDEZ, ALDEA NUEVA MENDEZ
850.	DEYSI SAGRARIO ROMERO	1807-0035-00087	992..02M2	CASERIO NUEVA MENDEZ, ALDEA NUEVA MENDEZ
851.	ALEYDA JUDITH RIVERA ROMERO	1807-0035-00088	304.90 M2	CASERIO NUEVA MENDEZ, ALDEA NUEVA MENDEZ
852.	RIGOBERTO PADILLA,	1807-0035-00096	647.67 M2	CASERIO NUEVA MENDEZ, ALDEA NUEVA MENDEZ
853.	YOJANA MAOLY RAMOS GONZALES	1807-0035-00097	482.74 M2	CASERIO NUEVA MENDEZ, ALDEA NUEVA MENDEZ
854.	WILMER ANTONIO URBINA GONZALES,	1807-0035-00098	493.15 M2	CASERIO NUEVA MENDEZ, ALDEA NUEVA MENDEZ
855.	MIRIAN ESOERNZA BARDALES GONZALES	1807-0035-00099	460.34M2	CASERIO NUEVA MENDEZ, ALDEA NUEVA MENDEZ
856.	JOSE FACUNDO AGUILAR MELENDEZ	1807-0035-00100	465.60 M2	CASERIO NUEVA MENDEZ, ALDEA NUEVA MENDEZ
857.	EVER EDUARDO PADILLA ORTIZ,	1807-0035-00101	432.78 M2	CASERIO NUEVA MENDEZ, ALDEA NUEVA MENDEZ
858.	SULMA EVELIN CANTILLANO PAVON	1807-0035-00110	243.54 M2	CASERIO NUEVA MENDEZ, ALDEA NUEVA MENDEZ
859.	DAYSI MARIA HERNANDEZ	1807-0035-00119	541.02 M2	CASERIO NUEVA MENDEZ, ALDEA NUEVA MENDEZ
860.	MARIA DE LA PAZ FERRUFINO,	1807-0035-00120	482.16 M2	CASERIO NUEVA MENDEZ, ALDEA NUEVA MENDEZ
861.	GLADIS ONDINA CHIRINOS LANZA	1807-0035-00121	488.18 M2	CASERIO NUEVA MENDEZ, ALDEA NUEVA MENDEZ
862.	MIRIAM TERESA MURILLO MARTINEZ ELMER MIGDONIO PAGOADA MURILLO VAIRON KAREL PAGOADA MURILLO KEYLA YULISA PAGOADA MURILLO	1807-0035-00122	510.81 M2	CASERIO NUEVA MENDEZ, ALDEA NUEVA MENDEZ
863.	IRMA ROSALINA DUQUE VASQUEZ	1807-0035-00123	482.28 M2	CASERIO NUEVA MENDEZ, ALDEA NUEVA MENDEZ
864.	MARTA MAPOLIA NAVAS	1807-0035-00124	466.11M2	CASERIO NUEVA MENDEZ, ALDEA NUEVA MENDEZ
865.	DAISY MARINA MARTINEZ	1807-0035-00125	498.47 M2	CASERIO NUEVA MENDEZ, ALDEA NUEVA MENDEZ
866.	DARWIN JOSUE PALACIOS RUIZ	1807-0035-00126	496.26 M2	CASERIO NUEVA MENDEZ, ALDEA NUEVA MENDEZ
867.	ONEYDA CIOMARA PADILLA ANTUNEZ	1807-0035-00127	425.29 M2	CASERIO NUEVA MENDEZ, ALDEA NUEVA MENDEZ
868.	EMERCIA AMALIA RIVERA EDUARDO LOPEZ	1807-0035-00128	1,349.59 M2	CASERIO NUEVA MENDEZ, ALDEA NUEVA MENDEZ
869.	RITA ANDRELIY RIVERA,	1807-0035-00129	472.02 M2	CASERIO NUEVA MENDEZ, ALDEA NUEVA MENDEZ
870.	ANGEL ROBELIO BARDALES ALMENDARES	1807-0035-00130	693.56 M2	CASERIO NUEVA MENDEZ, ALDEA NUEVA MENDEZ
871.	ELSA MARITZA FERRUFINO ACOSTA	1807-0035-00132	506.02 M2	CASERIO NUEVA MENDEZ, ALDEA NUEVA MENDEZ
872.	MIRIAN LORENA BANEGAS,	1807-0035-00133	507.15 M2	CASERIO NUEVA MENDEZ, ALDEA NUEVA MENDEZ
873.	IRMA SULEMA SOTO BAIRES	1807-0035-00134	529.19 M2	CASERIO NUEVA MENDEZ, ALDEA NUEVA MENDEZ
874.	DARWIN JOSUE PALACIOS RUIZ	1807-0035-00136	513.93M2	CASERIO NUEVA MENDEZ, ALDEA NUEVA MENDEZ
875.	LESLY YAMILETH ROMERO	1807-0035-00137	489.80 M2	CASERIO NUEVA MENDEZ, ALDEA NUEVA MENDEZ
876.	MARVIN JOEL BANEGAS	1807-0035-00139	380.06M2	CASERIO NUEVA MENDEZ, ALDEA NUEVA MENDEZ
877.	ARCADIA MARINA LOBO ROMERO,	1807-0035-00140	481.41 M2	CASERIO NUEVA MENDEZ, ALDEA NUEVA MENDEZ
878.	BIVIAN YESSENIA NUÑEZ RODRIGUEZ,	1807-0035-00141		CASERIO NUEVA MENDEZ, ALDEA NUEVA MENDEZ
879.	DENIA DE JESUS RUIZ RAMOS	1807-0035-00143	523.63 M2	CASERIO NUEVA MENDEZ, ALDEA NUEVA MENDEZ
880.	CARMEN EMELD RUIZ RAMOS	1807-0035-00144	497.21M2	CASERIO NUEVA MENDEZ, ALDEA NUEVA MENDEZ
881.	RAMON ARMIN MARTINEZ	1807-0035-00145	501.88 M2	CASERIO NUEVA MENDEZ, ALDEA NUEVA MENDEZ
882.	MARIA ESTELA RUIZ RAMOS,	1807-0035-00146	504.72 M2	CASERIO NUEVA MENDEZ, ALDEA NUEVA MENDEZ
883.	LESLY CLARIBEL FIALLOS RUIZ	1807-0035-00147	495.56 M2	CASERIO NUEVA MENDEZ, ALDEA NUEVA MENDEZ
884.	SANTOS DE JESUS PUERTO CRUZ,	1807-0035-00148	484.26 M2	CASERIO NUEVA MENDEZ, ALDEA NUEVA MENDEZ
885.	DOMICILA TRINIDAD RIVERA	1807-0035-00203	507.89 M2	CASERIO NUEVA MENDEZ, ALDEA NUEVA MENDEZ
886.	ELSY SUYAPA TURCIO CACERES	1807-0035-00204	498.46M2	CASERIO NUEVA MENDEZ, ALDEA NUEVA MENDEZ
887.	JOSE DAGOBERTO RUIZ RAMOS	1807-0035-00205	474.07 M2	CASERIO NUEVA MENDEZ, ALDEA NUEVA MENDEZ
888.	MERLIN NAHUM AYALA GUARDADO ALBA DANIELA AYALA ANTUNEZ JERSON ALBERTO AYALA ANTUNEZ BRAYAN FERNANDO AYALA ANTUNEZ MARLON ENRIQUE AYALA ANTUNEZ	1807-0035-00206	475.14 M2	CASERIO NUEVA MENDEZ, ALDEA NUEVA MENDEZ
889.	LEONEL ALIRIO RUIZ RAMOS	1807-0035-00207	491.56 M2	CASERIO NUEVA MENDEZ, ALDEA NUEVA MENDEZ
890.	DARWIN JOSUE PALACIOS RUIZ	1807-0035-00208	499.08M2	CASERIO NUEVA MENDEZ, ALDEA NUEVA MENDEZ
891.	LIDIA ARGUETA	1807-0035-00209	558.23M2	CASERIO NUEVA MENDEZ, ALDEA NUEVA MENDEZ
892.	DARVIN NOEL BUSTAMANTE AGUILAR	1807-0035-00211	496.76 M2	CASERIO NUEVA MENDEZ, ALDEA NUEVA MENDEZ
893.	DELIA DELFINA DELARCA CHIRINOS	1807-0035-00212	500.65 M2	CASERIO NUEVA MENDEZ, ALDEA NUEVA MENDEZ
894.	DILCIA ANTONIA DUARTE RAMOS	1807-0035-00213	494.12 M2	CASERIO NUEVA MENDEZ, ALDEA NUEVA MENDEZ
895.	DILCIA ANTONIA DUARTE RAMOS	1807-0035-00214	514.61M2	CASERIO NUEVA MENDEZ, ALDEA NUEVA MENDEZ
896.	JOSE FERNANDO CARBAJAL MARTINEZ,	1807-0035-00215	481.41 M2	CASERIO NUEVA MENDEZ, ALDEA NUEVA MENDEZ
897.	IGLESIA CATOLICA SANTA LUCIA	1807-0035-00216	468.37 M2	CASERIO NUEVA MENDEZ, ALDEA NUEVA MENDEZ
898.	MELVIN GEOVANY ZAPATA	1807-0035-00217	487.59M2	CASERIO NUEVA MENDEZ, ALDEA NUEVA MENDEZ
899.	NIDIA MARINA ROSALES RODRIGUEZ	1807-0035-00218	505.49M2	CASERIO NUEVA MENDEZ, ALDEA NUEVA MENDEZ
900.	GRACIELA LEOPOLDINA OVANDO AYES	1807-0035-00219	470.05 M2	CASERIO NUEVA MENDEZ, ALDEA NUEVA MENDEZ
901.	NIMIA LORENA HERNANDEZ,	1807-0035-00220	449.28 M2	CASERIO NUEVA MENDEZ, ALDEA NUEVA MENDEZ
902.	IRIS SOBEYDA MUNGUIA MARTINEZ	1807-0035-00221	480.08 M2	CASERIO NUEVA MENDEZ, ALDEA NUEVA MENDEZ
903.	CINTHIA MARBELLA RIVERA DUARTE LUIS ANGEL SORTO ALVAREZ	1807-0035-00222	514.19M2	CASERIO NUEVA MENDEZ, ALDEA NUEVA MENDEZ
904.	MARIA LUISA ALVARES ORTIZ	1807-0035-00223	492.37 M2	CASERIO NUEVA MENDEZ, ALDEA NUEVA MENDEZ
905.	WILSON ARNOLDO BUSTAMANTE AGUILAR	1807-0035-00224	506.60 M2	CASERIO NUEVA MENDEZ, ALDEA NUEVA MENDEZ
906.	RUFINO BARRERA LOPEZ,	1807-0035-00225	517.52 M2	CASERIO NUEVA MENDEZ, ALDEA NUEVA MENDEZ
907.	MILTON AUGUSTO ESCOBAR MURILLO	1807-0035-00226	490.04 M2	CASERIO NUEVA MENDEZ, ALDEA NUEVA MENDEZ
908.	JOSE RUFINO MONTOYA CARDONA	1807-0035-00238	589.98 M2	CASERIO NUEVA MENDEZ, ALDEA NUEVA MENDEZ

www.ip.gob.hn

Documento de uso exclusivo del Instituto de la Propiedad (prohibida su reproducción sin autorización de la Secretaría Ejecutiva)

Instituto de la Propiedad
GOBIERNO DE LA REPÚBLICA

909.	PATRONATO PRO-MEJORAMIENTO DE LA COMUNI-DAD DE NUEVA MENDEZ	1807-0035-00239	1,095.10M2	CASERIO NUEVA MENDEZ, ALDEA NUEVA MENDEZ
910.	PATRONATO PRO-MEJORAMIENTO DE LA COMUNI-DAD DE NUEVA MENDEZ	1807-0035-00240	7.52 M2	CASERIO NUEVA MENDEZ, ALDEA NUEVA MENDEZ
911.	PATRONATO PRO-MEJORAMIENTO DE LA COMUNI-DAD DE NUEVA MENDEZ	1807-0035-00241	413.52 M2	CASERIO NUEVA MENDEZ, ALDEA NUEVA MENDEZ
912.	SELVIN FRANCISCO PEREZ NAVAS	1807-0035-00242	683.37 M2	CASERIO NUEVA MENDEZ, ALDEA NUEVA MENDEZ
913.	JORGE ADALBERTO BARDALES GONSALEZ	1807-0035-00243	485.63 M2	CASERIO NUEVA MENDEZ, ALDEA NUEVA MENDEZ
914.	NORMA LUZ MURILLO RIVERA	1807-0035-00244	499.02 M2	CASERIO NUEVA MENDEZ, ALDEA NUEVA MENDEZ
915.	ROSA MIRIAN LOPEZ PEREZ,	1807-0035-00245	615.11M2	CASERIO NUEVA MENDEZ, ALDEA NUEVA MENDEZ
916.	PATRONATO PRO-MEJORAMIENTO DE LA COMUNI-DAD DE NUEVA MENDEZ	1807-0035-00246	3,309.61 M2	CASERIO NUEVA MENDEZ, ALDEA NUEVA MENDEZ
917.	ALEXIS ZAEL MONTOYA GOMEZ	1807-0035-00247	489.32 M2	CASERIO NUEVA MENDEZ, ALDEA NUEVA MENDEZ
918.	OLMAN EMILSON ROSALES MEDINA,	1807-0035-00248	486.04 M2	CASERIO NUEVA MENDEZ, ALDEA NUEVA MENDEZ
919.	RAMONA ORBELINA BORJAS MEZA,	1807-0035-00249	159.69 M2	CASERIO NUEVA MENDEZ, ALDEA NUEVA MENDEZ
920.	SERGIO ANTONIO CASTAÑEDA PADILLA	1807-0035-00250	648.57M2	CASERIO NUEVA MENDEZ, ALDEA NUEVA MENDEZ
921.	MARCO TULIO ZELAYA	1807-0035-00251	504.85 M2	CASERIO NUEVA MENDEZ, ALDEA NUEVA MENDEZ
922.	JOSE MARIA LOPEZ GARCIA	1807-0035-00253	721.44 M2	CASERIO NUEVA MENDEZ, ALDEA NUEVA MENDEZ
923.	FRANCISCA TEODORA PADILLA ORTIZ,	1807-0035-00254	580.85 M2	CASERIO NUEVA MENDEZ, ALDEA NUEVA MENDEZ
924.	DIGNA ISABEL SAGASTUME HERRERA	1807-0035-00255	586.60M2	CASERIO NUEVA MENDEZ, ALDEA NUEVA MENDEZ
925.	FANNY YADIRA CARBAJAL MARTINEZ	1807-0035-00256	494.02 M2	CASERIO NUEVA MENDEZ, ALDEA NUEVA MENDEZ
926.	SUNILDA LASTENIA DUARTE ESCOBAR	1807-0035-00257	479.43 M2	CASERIO NUEVA MENDEZ, ALDEA NUEVA MENDEZ
927.	PAOLA MARLENY PADILLA BARDALES	1807-0035-00258	476.66 M2	CASERIO NUEVA MENDEZ, ALDEA NUEVA MENDEZ
928.	CARMEN LINETH MEJIA GONZALES, DEYNI MICHELL MEJIA GONZALES	1807-0035-00259	284.02 M2	CASERIO NUEVA MENDEZ, ALDEA NUEVA MENDEZ
929.	JUAN JOSE PADILLA ORTIZ	1807-0035-00260	507.43 M2	CASERIO NUEVA MENDEZ, ALDEA NUEVA MENDEZ
930.	ANA MARITZA SORTO LOBO	1807-0035-00261	503.55 M2	CASERIO NUEVA MENDEZ, ALDEA NUEVA MENDEZ
931.	YENI ARACELY MEZA BANEGAS,	1807-0035-00262	490.16 M2	CASERIO NUEVA MENDEZ, ALDEA NUEVA MENDEZ
932.	JUAN CARLOS LICONA TORO	1807-0035-00264	727.93M2	CASERIO NUEVA MENDEZ, ALDEA NUEVA MENDEZ
933.	DARIXSA DARIELA MARTINEZ	1807-0035-00265	502.35 M2	CASERIO NUEVA MENDEZ, ALDEA NUEVA MENDEZ
934.	MAYRA YALIBET BUSTILLO CABALLERO	1807-0035-00266	480.29 M2	CASERIO NUEVA MENDEZ, ALDEA NUEVA MENDEZ
935.	JOSE BOANERGES DELARCA CHIRINOS	1807-0035-00267	500.18M2	CASERIO NUEVA MENDEZ, ALDEA NUEVA MENDEZ
936.	ORLANDO EDILBERTO RUIZ BARAHONA	1807-0035-00268	781.75 M2	CASERIO NUEVA MENDEZ, ALDEA NUEVA MENDEZ
937.	REINA ONDINA HERNANDEZ CRUZ	1807-0035-00269	497.87M2	CASERIO NUEVA MENDEZ, ALDEA NUEVA MENDEZ
938.	RAFAEL MEJIA GALDAMEZ	1807-0035-00270	975.16 M2	CASERIO NUEVA MENDEZ, ALDEA NUEVA MENDEZ
939.	ALEX EFRAIN MEJIA CARTAGENA	1807-0035-00271	942.53 M2	CASERIO NUEVA MENDEZ, ALDEA NUEVA MENDEZ
940.	ASIS CELENIA AYALA HERNANDEZ, DIANA MARBELLA ABILA AYALA, ASHLY WALDINA ABILA AYALA,	1807-0035-00272	484.71 M2	CASERIO NUEVA MENDEZ, ALDEA NUEVA MENDEZ
941.	ARLEN ANTONIO AGUILAR MELENDEZ,	1807-0035-00273	451.10M2	CASERIO NUEVA MENDEZ, ALDEA NUEVA MENDEZ
942.	JULIA PAGUADA	1807-0035-00274	462.17M2	CASERIO NUEVA MENDEZ, ALDEA NUEVA MENDEZ
943.	ALBA DE LA CRUZ BANEGAS,	1807-0035-00275	518.74 M2	CASERIO NUEVA MENDEZ, ALDEA NUEVA MENDEZ
944.	MAYRA ELIZABETH RIVERA ROMERO	1807-0035-00276	494.84 M2	CASERIO NUEVA MENDEZ, ALDEA NUEVA MENDEZ
945.	ROSA ARACELY ALCANTAR ALVARADO	1807-0035-00277	495.46 M2	CASERIO NUEVA MENDEZ, ALDEA NUEVA MENDEZ
946.	KARLY MERCEDES RAMOS ALCANTARA	1807-0035-00277/67705	0	CASERIO NUEVA MENDEZ, ALDEA NUEVA MENDEZ
947.	GRANADO MEDINA, FIDEL	1807-0035-00278	495.08 M2	CASERIO NUEVA MENDEZ, ALDEA NUEVA MENDEZ
948.	MARIA DE LA PAZ FERRUFINO,	1807-0035-00279	481.70 M2	CASERIO NUEVA MENDEZ, ALDEA NUEVA MENDEZ
949.	MIRIAN ESOERNZA BARDALES GONZALES	1807-0035-00280	482.58M2	CASERIO NUEVA MENDEZ, ALDEA NUEVA MENDEZ
950.	CABALLERO, GLENDA ESPERANZA	1807-0035-00281	501.57 M2	CASERIO NUEVA MENDEZ, ALDEA NUEVA MENDEZ
951.	DANIA ARACELY ESCOBAR LEIVA	1807-0035-00282	495.25M2	CASERIO NUEVA MENDEZ, ALDEA NUEVA MENDEZ
952.	LENIS DAMARIS CORBERA ROMERO	1807-0035-00283	1008.03M2	CASERIO NUEVA MENDEZ, ALDEA NUEVA MENDEZ
953.	WILMER OMAR FIALLOS RUIZ	1807-0035-00284	477.87 M2	CASERIO NUEVA MENDEZ, ALDEA NUEVA MENDEZ
954.	SOILA ESPERANZA VELASQUEZ MORALES	1807-0035-00285	485.79 M2	CASERIO NUEVA MENDEZ, ALDEA NUEVA MENDEZ
955.	PATRONATO PRO-MEJORAMIENTO DE LA COMUNI-DAD DE NUEVA MENDEZ	1807-0035-00286	9,034.84 M2	CASERIO NUEVA MENDEZ, ALDEA NUEVA MENDEZ
956.	NORMA ERMELINDA HERNANDEZ	1807-0035-00287	278.03 M2	CASERIO NUEVA MENDEZ, ALDEA NUEVA MENDEZ
957.	EDUIN ALBERTO URBINA HERNANDEZ	1807-0035-00288	197.30M2	CASERIO NUEVA MENDEZ, ALDEA NUEVA MENDEZ
958.	BLAS DE JESUS ESCOBAR MEZA	1807-0035-00289	307.23M2	CASERIO NUEVA MENDEZ, ALDEA NUEVA MENDEZ
959.	DANIS NOE MORENO ESCOBAR	1807-0035-00290	224.83 M2	CASERIO NUEVA MENDEZ, ALDEA NUEVA MENDEZ
960.	BLANCA ESPERANZA AYALA RUIZ	1807-0035-00291	502.35 M2	CASERIO NUEVA MENDEZ, ALDEA NUEVA MENDEZ
961.	JOSE FRANCISCO RAMOS RUIZ	1807-0035-00292	510.54 M2	CASERIO NUEVA MENDEZ, ALDEA NUEVA MENDEZ
962.	HAMIS MANUEL HENRIQUEZ BARDALES	1807-0035-00293	137.91 M2	CASERIO NUEVA MENDEZ, ALDEA NUEVA MENDEZ
963.	DIANA MARINA BARDALES GONZALES,	1807-0035-00294	354.84 M2	CASERIO NUEVA MENDEZ, ALDEA NUEVA MENDEZ
964.	ADAN ANTONIO RIVERA CHIRINOS	1807-0035-00295	498.49 M2	CASERIO NUEVA MENDEZ, ALDEA NUEVA MENDEZ
965.	SUNILDA LASTENIA DUARTE ESCOBAR	1807-0035-00296	482.82 M2	CASERIO NUEVA MENDEZ, ALDEA NUEVA MENDEZ
966.	DARVIN NOEL BUSTAMANTE AGUILAR	1807-0035-00297	498.39 M2	CASERIO NUEVA MENDEZ, ALDEA NUEVA MENDEZ
967.	ISIDRA DEL CARMEN GONZALES TALAVERA	1807-0035-00298	502.45 M2	CASERIO NUEVA MENDEZ, ALDEA NUEVA MENDEZ
968.	CENTRO DE EDUCACION PREBASICA RAMON DARIO PUERTO ROCA	1807-0035-00299	9932.69M2	CASERIO NUEVA MENDEZ, ALDEA NUEVA MENDEZ
969.	DOMINGO IBAN GONZALES ALEMAN FRAN-CISCA ALEJANDRINA AGUILAR MELENDEZ	1807-0035-00300	915.83M2	CASERIO NUEVA MENDEZ, ALDEA NUEVA MENDEZ
970.	JAIRON ESMELIN MEJIA CARTAGENA,	1807-0035-00301	215.17 M2	CASERIO NUEVA MENDEZ, ALDEA NUEVA MENDEZ
971.	ELSA MARINA MEJIA CARTAGENA	1807-0035-00302	202.64 M2	CASERIO NUEVA MENDEZ, ALDEA NUEVA MENDEZ
972.	KELVIN EMILIANO MEJIA CARTAGENA	1807-0035-00303	177.39 M2	CASERIO NUEVA MENDEZ, ALDEA NUEVA MENDEZ
973.	MIRNA MARLENY MEJIA CARTAGENA	1807-0035-00304	153.00 M2	CASERIO NUEVA MENDEZ, ALDEA NUEVA MENDEZ
974.	ENIS MANUEL MEJIA CARTAGENA	1807-0035-00305	445.17 M2	CASERIO NUEVA MENDEZ, ALDEA NUEVA MENDEZ
975.	SANTOS DE JESUS PUERTO CRUZ,	1807-0035-00306	248.19 M2	CASERIO NUEVA MENDEZ, ALDEA NUEVA MENDEZ
976.	FAUSTO FERNANDO PEREZ URBINA	1807-0035-00307	733.07 M2	CASERIO NUEVA MENDEZ, ALDEA NUEVA MENDEZ
977.	DOMINGO IBAN GONZALES ALEMAN FRAN-CISCA ALEJANDRINA AGUILAR MELENDEZ	1807-0035-00308	624.85 M2	CASERIO NUEVA MENDEZ, ALDEA NUEVA MENDEZ
978.	REINA MARGARITA ANTUNEZ	1807-0035-00312	575.13 M2	CASERIO NUEVA MENDEZ, ALDEA NUEVA MENDEZ
979.	MARIELA YOLIBETH PADILLA BARDALES	1807-0035-00313	402.90 M2	CASERIO NUEVA MENDEZ, ALDEA NUEVA MENDEZ
980.	JOSE ANTONIO CABALLERO FIGUEROA	1807-0035-00314	509.74M2	CASERIO NUEVA MENDEZ, ALDEA NUEVA MENDEZ
981.	JORGE ARMANDO AYALA HERNANDEZ	1807-0035-00315	515.20M2	CASERIO NUEVA MENDEZ, ALDEA NUEVA MENDEZ
982.	BERTILIO CARBAJAL RUIZ,	1807-0035-00316	572.38 M2	CASERIO NUEVA MENDEZ, ALDEA NUEVA MENDEZ

www.ip.gob.hn

Centro Cívico Gubernamental, CuerpoBajo B y C, Tegucigalpa M.D.C. Honduras
Documento de uso exclusivo del Instituto de la Propiedad (prohibida su reproducción sin autorización de la Secretaría Ejecutiva)

Instituto de la Propiedad
GOBIERNO DE LA REPÚBLICA

983.	SANTOS GERARDO JUAREZ MELENDEZ	1807-0035-00317	567.17M2	CASERIO NUEVA MENDEZ, ALDEA NUEVA MENDEZ
984.	ROSA MIRTALA MEZA MEDINA,	1807-0035-00318	497.36 M2	CASERIO NUEVA MENDEZ, ALDEA NUEVA MENDEZ
985.	JAVIER ANTONIO FERRUFINO ACOSTA, IDANIA ADELINA TELLES LOPEZ	1807-0035-00318	514.50 M2	CASERIO NUEVA MENDEZ, ALDEA NUEVA MENDEZ
986.	OSCAR ARMANDO RUIZ RAMOS	1807-0035-00319	520.54 M2	CASERIO NUEVA MENDEZ, ALDEA NUEVA MENDEZ
987.	OSCAR ARMANDO RUIZ RAMOS	1807-0035-00320	457.94 M2	CASERIO NUEVA MENDEZ, ALDEA NUEVA MENDEZ
988.	DELMY YOLANI VALLE PORTILLO	1807-0035-00321	652.49M2	CASERIO NUEVA MENDEZ, ALDEA NUEVA MENDEZ
989.	ROGER EMILIO JUAREZ MELENDEZ	1807-0035-00322	729.39 M2	CASERIO NUEVA MENDEZ, ALDEA NUEVA MENDEZ
990.	LUZ MARINA BANEGAS, ANGEL EDGARDO MEJIA FERRUFINO	1807-0035-00330	507.74 M2	CASERIO NUEVA MENDEZ, ALDEA NUEVA MENDEZ
991.	JAREL ANTONIO FIALLOS RUIZ	1807-0035-00331	488.17 M2	CASERIO NUEVA MENDEZ, ALDEA NUEVA MENDEZ
992.	WILMER ISMAEL ALMENDARES GOMEZ	1807-0035-00333	499.52 M2	CASERIO NUEVA MENDEZ, ALDEA NUEVA MENDEZ
993.	WILIANS DANULFO DUARTE ESCOBAR,	1807-0035-00334	499.16M2	CASERIO NUEVA MENDEZ, ALDEA NUEVA MENDEZ
994.	JARVIN NOE DUARTE ESCOBAR	1807-0035-00335	513.10 M2	CASERIO NUEVA MENDEZ, ALDEA NUEVA MENDEZ
995.	RAMON ARMIN MARTINEZ	1807-0035-00336	485.14 M2	CASERIO NUEVA MENDEZ, ALDEA NUEVA MENDEZ
996.	PATRONATO PRO-MEJORAMIENTO DE LA COMUNI-DAD DE NUEVA MENDEZ	1807-0035-00337	489.24 M2	CASERIO NUEVA MENDEZ, ALDEA NUEVA MENDEZ
997.	ELVIA CATALINA BANEGAS BONILLA	1807-0035-00338	492.10 M2	CASERIO NUEVA MENDEZ, ALDEA NUEVA MENDEZ
998.	CARLOS HUMBERTO BUSTAMANTE	1807-0035-00339	522.07M2	CASERIO NUEVA MENDEZ, ALDEA NUEVA MENDEZ
999.	BUSTAMANTE AGUILAR, NELMY SOFIA	1807-0035-00340	517.93 M2	CASERIO NUEVA MENDEZ, ALDEA NUEVA MENDEZ
1000.	MIGUEL ENRIQUE AYALA HERNANDEZ,	1807-0035-00341	522.06 M2	CASERIO NUEVA MENDEZ, ALDEA NUEVA MENDEZ
1001.	LUIS LEONEL CHIRINOS	1807-0035-00342	496.95 M2	CASERIO NUEVA MENDEZ, ALDEA NUEVA MENDEZ
1002.	VICTOR MANUEL PEREZ NAVAS	1807-0035-00343	482.01 M2	CASERIO NUEVA MENDEZ, ALDEA NUEVA MENDEZ
1003.	ALEJANDRO REINALDO LOBO MEJIA	1807-0035-00344	488.15 M2	CASERIO NUEVA MENDEZ, ALDEA NUEVA MENDEZ
1004.	BAYRON RENALDO LOBO ROMERO	1807-0035-00345	505.12 M2	CASERIO NUEVA MENDEZ, ALDEA NUEVA MENDEZ
1005.	NANCY CELINA REYES	1807-0035-00346	298.81M2	CASERIO NUEVA MENDEZ, ALDEA NUEVA MENDEZ
1006.	REINA ETELVINA GOMEZ REYES	1807-0035-00347	721.37 M2	CASERIO NUEVA MENDEZ, ALDEA NUEVA MENDEZ
1007.	ANA ELIZABETH MIRALDA ALEMAN	1807-0035-00348	295.65M2	CASERIO NUEVA MENDEZ, ALDEA NUEVA MENDEZ
1008.	EVANELY DEL CARMEN MIRALDA MEJIA	1807-0035-00349	197.40M2	CASERIO NUEVA MENDEZ, ALDEA NUEVA MENDEZ
1009.	LESLIA XIOMARA REYES AYALA,	1807-0035-00350	489.26M2	CASERIO NUEVA MENDEZ, ALDEA NUEVA MENDEZ
1010.	GERMAN REYES RAMIREZ	1807-0035-00351	471.55M2	CASERIO NUEVA MENDEZ, ALDEA NUEVA MENDEZ
1011.	GERMAN REYES RAMIREZ	1807-0035-00352	501.36 M2	CASERIO NUEVA MENDEZ, ALDEA NUEVA MENDEZ
1012.	OSCAR PORTILLO CRUZ	1807-0035-00353	511.46 M2	CASERIO NUEVA MENDEZ, ALDEA NUEVA MENDEZ
1013.	ELIDA MARIBEL GONZALES	1807-0035-00354	241.79M2	CASERIO NUEVA MENDEZ, ALDEA NUEVA MENDEZ
1014.	JORGE ALBERTO URBINA,	1807-0035-00355	240.08 M2	CASERIO NUEVA MENDEZ, ALDEA NUEVA MENDEZ
1015.	ROSSEL MAXDANIEL MONTOYA NUÑEZ	1807-0035-00363	218.65M2	CASERIO NUEVA MENDEZ, ALDEA NUEVA MENDEZ
1016.	RUDY MARIELA MONTOYA MENDEZ	1807-0611-00001	688.12M2	CASERIO EL BARRANCO, ALDEA EL BARRANCO
1017.	BLANCA PATRICIA MONTOYA MARTINEZ	1807-0611-00002	317.58M2	CASERIO EL BARRANCO, ALDEA EL BARRANCO
1018.	ROGER DAVID MONTOYA MARTINEZ	1807-0611-00004	319.91 M2	CASERIO EL BARRANCO, ALDEA EL BARRANCO
1019.	AYDE DEL CARMEN MONTOYA MENDEZ	1807-0611-00005	328.02 M2	CASERIO EL BARRANCO, ALDEA EL BARRANCO
1020.	FRANCISCA ZELAYA ESCOBAR	1807-0611-00006		CASERIO EL BARRANCO, ALDEA EL BARRANCO
1021.	SINTHIA FRANCELIA RAMOS GIRON	1807-0611-00007	639.60M2	CASERIO EL BARRANCO, ALDEA EL BARRANCO
1022.	PATRICIA LOLANY GIRON ZELAYA	1807-0611-00008.		CASERIO EL BARRANCO, ALDEA EL BARRANCO
1023.	PATRICIA LOLANY GIRON ZELAYA	1807-0611-00009		CASERIO EL BARRANCO, ALDEA EL BARRANCO
1024.	SECRETARIA DE EDUCACION PUBLICA (ESCUELA CELEO MURILLO SOTO Y KINDER MARTHA ELISIA GARMENDIA)	1807-0611-00010	1,704.96 M2	CASERIO EL BARRANCO, ALDEA EL BARRANCO
1025.	PATRONATO PRO MEJORAMIENTO CASERIO BAR-RANCO, ALDEA BARRANCO	1807-0611-00011	152.92M2	CASERIO EL BARRANCO, ALDEA EL BARRANCO
1026.	AURELIO LISANDRO SANTOS ARTEAGA	1807-0611-00012		CASERIO EL BARRANCO, ALDEA EL BARRANCO
1027.	MAYRA ELIZABETH ORTEZ CRUZ	1807-0611-00013	1,060.09 M2	CASERIO EL BARRANCO, ALDEA EL BARRANCO
1028.	LUIS ALEJANDRO SANTOS VARELA	1807-0611-00015	618.26M2	CASERIO EL BARRANCO, ALDEA EL BARRANCO
1029.	ADILIA JOSEFA ALMENDARES	1807-0611-00016	5986.99M2	CASERIO EL BARRANCO, ALDEA EL BARRANCO
1030.	LILIAN IDALMI PONCE GALAN	1807-0611-00017		CASERIO EL BARRANCO, ALDEA EL BARRANCO
1031.	KELVIN SANTIAGO ALMENDAREZ OLIIVA	1807-0611-00018	260.83M2	CASERIO EL BARRANCO, ALDEA EL BARRANCO
1032.	SANTOS TELESFORA GUILLEN GUILLEN	1807-0611-00019	729.01M2	CASERIO EL BARRANCO, ALDEA EL BARRANCO
1033.	LEONEL MARTINEZ NOLASCO	1807-0611-00020		CASERIO EL BARRANCO, ALDEA EL BARRANCO
1034.	MARIA NATALIA ANTUNEZ OLIVA	1807-0611-00021	682.77M2	CASERIO EL BARRANCO, ALDEA EL BARRANCO
1035.	MARIA FRANCISCA SOLIZ	1807-0611-00023	331.90M2	CASERIO EL BARRANCO, ALDEA EL BARRANCO
1036.	JOSE RIGOBERTO ESCOBAR PINEDA	1807-0611-00030	4,598.54 M2	CASERIO EL BARRANCO, ALDEA EL BARRANCO
1037.	ANGEL JOSUE HERRERA LOPEZ	1807-0611-00031	569.66 M2	CASERIO EL BARRANCO, ALDEA EL BARRANCO
1038.	RENAN ARTURO HERNANDEZ CALIX	1807-0611-00032	1,079.01 M2	CASERIO EL BARRANCO, ALDEA EL BARRANCO
1039.	GERMAN PAULINO FUNEZ	1807-0611-00035	415.35 M2	CASERIO EL BARRANCO, ALDEA EL BARRANCO
1040.	MIGUEL ALEJANDRO PADILLA URBINA	1807-0611-00038	691.04 M2	CASERIO EL BARRANCO, ALDEA EL BARRANCO
1041.	JOSE RIGOBERTO ESCOBAR PINEDA	1807-0611-00039	4,328.79 M2	CASERIO EL BARRANCO, ALDEA EL BARRANCO
1042.	JUAN FRANCISCO MEDINA RIVERA	1807-0611-00042	449.26M2	CASERIO EL BARRANCO, ALDEA EL BARRANCO
1043.	ALEJANDRA MICHAELL PADILLA ESCOBAR	1807-0611-00043	290.96M2	CASERIO EL BARRANCO, ALDEA EL BARRANCO
1044.	NIRMA ALEJANDRA PADILLA ESCOBAR	1807-0611-00044	293.34 M2	CASERIO EL BARRANCO, ALDEA EL BARRANCO
1045.	BELKIS VALESKA SANCHEZ MENDOZA	1807-0611-00045	1,169.92M2	CASERIO EL BARRANCO, ALDEA EL BARRANCO
1046.	BETY YOJANA DIAZ ANTUNEZ	1807-0611-00046	231.29 M2	CASERIO EL BARRANCO, ALDEA EL BARRANCO
1047.	AMPARO CLAUDINA PINEDA HERNANDEZ	1807-0611-00047	935.35M2	CASERIO EL BARRANCO, ALDEA EL BARRANCO
1048.	NORMA LETICIA DIAZ ANTUNEZ	1807-0611-00048	494.46M2	CASERIO EL BARRANCO, ALDEA EL BARRANCO
1049.	YUSNIEL DARIO GARCIA SEVILLA	1807-0611-00049		CASERIO EL BARRANCO, ALDEA EL BARRANCO
1050.	ALEYDA YAMILETH SUCHITE GUERRA	1807-0611-00050	534.52 M2	CASERIO EL BARRANCO, ALDEA EL BARRANCO
1051.	ROSA LUISA ARTEAGA	1807-0611-00051	2,546.86M2	CASERIO EL BARRANCO, ALDEA EL BARRANCO
1052.	MARIA EUGENIA DIAZ ANTUNEZ	1807-0611-00052	468.51M2	CASERIO EL BARRANCO, ALDEA EL BARRANCO
1053.	RECAREDO MEDINA REYES	1807-0611-00053	1,080.01M2	CASERIO EL BARRANCO, ALDEA EL BARRANCO
1054.	ERLINDA MURILLO	1807-0611-00054	1,338.34 M2	CASERIO EL BARRANCO, ALDEA EL BARRANCO
1055.	YULISSA SARAI CRUZ RIVERA	1807-0611-00055		CASERIO EL BARRANCO, ALDEA EL BARRANCO
1056.	WILSON XAVIER MEDINA	1807-0611-00056	556.70M2	CASERIO EL BARRANCO, ALDEA EL BARRANCO
1057.	RUFINA YOLANDA MEDINA	1807-0611-00057	897.43M2	CASERIO EL BARRANCO, ALDEA EL BARRANCO
1058.	MARIO ROBERTO CASTRO MEDINA	1807-0611-00058		CASERIO EL BARRANCO, ALDEA EL BARRANCO
1059.	MIRNA ENEYDA BORJAS MEZA	1807-0611-00059	701.21M2	CASERIO EL BARRANCO, ALDEA EL BARRANCO

www.ip.gob.hn

Centro Cívico Gubernamental, CuerpoBajo B y C, Tegucigalpa M.D.C. Honduras
Documento de uso exclusivo del Instituto de la Propiedad (prohibida su reproducción sin autorización de la Secretaría Ejecutiva)

Instituto de la Propiedad
GOBIERNO DE LA REPÚBLICA

1060.	PATRONATO PRO MEJORAMIENTO CASERIO BARRANCO, ALDEA BARRANCO	1807-0611-00060	5,471.93 M2	CASERIO EL BARRANCO, ALDEA EL BARRANCO
1061.	BRAULIA NICOLASA OLIVIA BANEGAS	1807-0611-00061	690.56M2	CASERIO EL BARRANCO, ALDEA EL BARRANCO
1062.	MARIA ROBERTINA LOPEZ ANDRADE	1807-0611-00062		CASERIO EL BARRANCO, ALDEA EL BARRANCO
1063.	MARIA VALENTINA GUILLEN GUILLEN	1807-0611-00063	663.12M2	CASERIO EL BARRANCO, ALDEA EL BARRANCO
1064.	GREGORIO SANCHEZ CRUZ	1807-0611-00064	1,466M2	CASERIO EL BARRANCO, ALDEA EL BARRANCO
1065.	DARLIN LIDENI MONTOYA OLIVA	1807-0611-00065	221.96M2	CASERIO EL BARRANCO, ALDEA EL BARRANCO
1066.	RUFINO ANDRES MONTOYA	1807-0611-00066	671.23M2	CASERIO EL BARRANCO, ALDEA EL BARRANCO
1067.	CARLOS RUFINO MONTOYA OLIVA	1807-0611-00067	162.77 M2	CASERIO EL BARRANCO, ALDEA EL BARRANCO
1068.	SUSANA VANESSA HERNANDEZ MURILLO	1807-0611-00069		CASERIO EL BARRANCO, ALDEA EL BARRANCO
1069.	EVER ALEXANDER NUÑEZ MURILLO	1807-0611-00071	293.58M2	CASERIO EL BARRANCO, ALDEA EL BARRANCO
1070.	RONAL JAVIER BANEGAS VEGA	1807-0611-00072	275.17M2	CASERIO EL BARRANCO, ALDEA EL BARRANCO
1071.	NOEMI ARACELI MENDOZA MENDOZA	1807-0611-00073	247.57M2	CASERIO EL BARRANCO, ALDEA EL BARRANCO
1072.	MILENY ELIZABETH ORTEZ CRUZ	1807-0611-00074	290.96M2	CASERIO EL BARRANCO, ALDEA EL BARRANCO
1073.	SANTIAGO ARTURO HERNANDEZ HERRERA	1807-0611-00075		CASERIO EL BARRANCO, ALDEA EL BARRANCO
1074.	MARLENI DEL CARMEN CALIX JIMENEZ	1807-0611-00076	947.81M2	CASERIO EL BARRANCO, ALDEA EL BARRANCO
1075.	SIMON GARCIA UMANZOR	1807-0611-00077		CASERIO EL BARRANCO, ALDEA EL BARRANCO
1076.	YAMILETH LETICIA RIVAS IZAGUIRRE	1807-0611-00079	2, 844.60M2	CASERIO EL BARRANCO, ALDEA EL BARRANCO
1077.	ROSA YOMIRA MARTINEZ GARCIA	1807-0611-00080	415,94 M2	CASERIO EL BARRANCO, ALDEA EL BARRANCO
1078.	JUANA PAOLA OLIVA BANEGAS	1807-0611-00082	234.29M2	CASERIO EL BARRANCO, ALDEA EL BARRANCO
1079.	AZUCENA RIVERA RIVERA	1807-0611-00083	260.51M2	CASERIO EL BARRANCO, ALDEA EL BARRANCO
1080.	SANTOS CARLOS FIGUEROA HERNANDEZ	1807-0611-00084		CASERIO EL BARRANCO, ALDEA EL BARRANCO
1081.	IRMA CONCEPCION ESCOBAR RIVERA	1807-0611-00086	377.73M2	CASERIO EL BARRANCO, ALDEA EL BARRANCO
1082.	OSCAR ARMANDO RIVERA MEDINA	1807-0611-00087	430.15M2	CASERIO EL BARRANCO, ALDEA EL BARRANCO
1083.	MARTHA AURORA SEVILLA FINO	1807-0611-00088	3,847.61 M2	CASERIO EL BARRANCO, ALDEA EL BARRANCO
1084.	GERMAN PAULINO FUNEZ	1807-0611-00089	625.43 M2	CASERIO EL BARRANCO, ALDEA EL BARRANCO
1085.	MIRLA SULAY BURGOS SEVILLA	1807-0611-00090		CASERIO EL BARRANCO, ALDEA EL BARRANCO
1086.	MAYLI DAYANY GARCIA	1807-0611-00091	371.73M2	CASERIO EL BARRANCO, ALDEA EL BARRANCO
1087.	CARLOS RIGOBERTO RIVERA	1807-0611-00092	421.07M2	CASERIO EL BARRANCO, ALDEA EL BARRANCO
1088.	JOSE JAVIER OLIVA GUILLEN	1807-0611-00094	262.9M2	CASERIO EL BARRANCO, ALDEA EL BARRANCO
1089.	ANA DEISY RIVERA MEDINA	1807-0611-00095	468.98M2	CASERIO EL BARRANCO, ALDEA EL BARRANCO
1090.	EDUARDO ALFREDO FAJARDO RIVERA	1807-0611-00096	323.81 M2	CASERIO EL BARRANCO, ALDEA EL BARRANCO
1091.	JORGE JOEL DIAZ ANTUNEZ	1807-0611-00097	196.37 M2	CASERIO EL BARRANCO, ALDEA EL BARRANCO
1092.	MIRTALA ELOINA ANTUNEZ	1807-0611-00098	479.13 M2	CASERIO EL BARRANCO, ALDEA EL BARRANCO
1093.	MILTON HUMBERTO DIAZ ANTUNEZ	1807-0611-00099		CASERIO EL BARRANCO, ALDEA EL BARRANCO
1094.	KARLA YOGELY ORTEZ BORJAS	1807-0611-00100		CASERIO EL BARRANCO, ALDEA EL BARRANCO
1095.	BESSY MAOLI MEDINA RUIZ	1807-0611-00101		CASERIO EL BARRANCO, ALDEA EL BARRANCO
1096.	EXSAL SAMIR MEDINA CRUZ	1807-0611-00102	256.61 M2	CASERIO EL BARRANCO, ALDEA EL BARRANCO
1097.	RUDY MARIELA MONTOYA MENDEZ; JEFERSSON GABRIEL VILLATORO MONTOYA; FREDYS ALEXIS VILLATORO MONTOYA; LUIS FERNANDO VILLATORO MONTOYA	1807-0611-00103	570.58 M2	CASERIO EL BARRANCO, ALDEA EL BARRANCO
1098.	JORGE ARTURO MONTOYA MENDEZ	1807-0611-00104	343.90M2	CASERIO EL BARRANCO, ALDEA EL BARRANCO
1099.	YONI SABIER MURILLO ALONSO	1807-0611-00105	348.73 M2	CASERIO EL BARRANCO, ALDEA EL BARRANCO
1100.	MIRIAN DELMIS MONTOYA MARTONEZ	1807-0611-00106	342.87M2	CASERIO EL BARRANCO, ALDEA EL BARRANCO
1101.	MELBA ESPERANZA MONTOYA MARTINEZ	1807-0611-00107	340.72M2	CASERIO EL BARRANCO, ALDEA EL BARRANCO
1102.	SINIA ELIZABETH MEDINA FIGUEROA	1807-0611-00108		CASERIO EL BARRANCO, ALDEA EL BARRANCO
1103.	LUIS FERNANDO VILLATORO MONTOYA	1807-0611-00109	501.59 M2	CASERIO EL BARRANCO, ALDEA EL BARRANCO
1104.	FREDYS ALEXIS VILLATORO MONTOYA	1807-0611-00110	390.75 M2	CASERIO EL BARRANCO, ALDEA EL BARRANCO
1105.	MARIA CELINA SANCHEZ	1807-0611-00111		CASERIO EL BARRANCO, ALDEA EL BARRANCO
1106.	TOMAS ALEXANDER ROMERO SANCHEZ	1807-0611-00112		CASERIO EL BARRANCO, ALDEA EL BARRANCO
1107.	KEVIN OMAR AVILA SEVILLA	1807-0611-00113	302.2M2	CASERIO EL BARRANCO, ALDEA EL BARRANCO
1108.	SERGIO JOSUE AVILA SEVILLA	1807-0611-00114	232.91M2	CASERIO EL BARRANCO, ALDEA EL BARRANCO
1109.	SANTOS PLUTARCO MURILLO	1807-0611-00115	601.79M2	CASERIO EL BARRANCO, ALDEA EL BARRANCO
1110.	COSME RIDONIEL AVILA SEVILLA	1807-0611-00116	664.71 M2	CASERIO EL BARRANCO, ALDEA EL BARRANCO
1111.	ROGELIO REYES VILLATORO	1807-0611-00117	652.98M2	CASERIO EL BARRANCO, ALDEA EL BARRANCO
1112.	ORLIN JAVIER ESCOBAR MARTINEZ	1807-0611-00118	558.9M2	CASERIO EL BARRANCO, ALDEA EL BARRANCO
1113.	DAYAN ALEXIS ESCOBAR MARTINEZ	1807-0611-00119	799.84M2	CASERIO EL BARRANCO, ALDEA EL BARRANCO
1114.	MARIA FRANCISCA OLIVA	1807-0611-00121	1,165.61M2	CASERIO EL BARRANCO, ALDEA EL BARRANCO
1115.	CANDIDO SANTOS ARTEAGA	1807-0611-00122	894.85M2	CASERIO EL BARRANCO, ALDEA EL BARRANCO
1116.	DIGNA PATRICIA SANTOS AREVALO	1807-0611-00123	185.81M2	CASERIO EL BARRANCO, ALDEA EL BARRANCO
1117.	CANDIDO SANTOS ARTEAGA	1807-0611-00124	255.26M2	CASERIO EL BARRANCO, ALDEA EL BARRANCO
1118.	CANDIDO SANTOS ARTEAGA	1807-0611-00125	260.66M2	CASERIO EL BARRANCO, ALDEA EL BARRANCO
1119.	SINDY GABRIELA ARTEAGA ARTEAGA	1807-0611-00127	403.16M2	CASERIO EL BARRANCO, ALDEA EL BARRANCO
1120.	IGLESIA DE DIOS EN HONDURAS	1807-0611-00128	1,913.00M2	CASERIO EL BARRANCO, ALDEA EL BARRANCO
1121.	JOSE LUIS ESCOBAR MARTINEZ	1807-0611-00129	953.30M2	CASERIO EL BARRANCO, ALDEA EL BARRANCO
1122.	BERTA LILIAN ORTEZ CRUZ	1807-0611-00130	320.82M2	CASERIO EL BARRANCO, ALDEA EL BARRANCO
1123.	MIGUEL ANGEL CHAVEZ HERRERA	1807-0611-00131	283.74 M2	CASERIO EL BARRANCO, ALDEA EL BARRANCO
1124.	RUDIS CAROLINA MARTINEZ RAMOS	1807-0611-00132	124.06M2	CASERIO EL BARRANCO, ALDEA EL BARRANCO
1125.	QUENIS MILEIDY ORTEZ	1807-0611-00133	265.77M2	CASERIO EL BARRANCO, ALDEA EL BARRANCO
1126.	DIGNA AMANDA SANTOS ARTEAGA	1807-0611-00134		CASERIO EL BARRANCO, ALDEA EL BARRANCO
1127.	ELICA CONSUELO SANTOS ARTEAGA	1807-0611-00135	424.06M2	CASERIO EL BARRANCO, ALDEA EL BARRANCO
1128.	MARINA GEORGINA SANTOS ARTEAGA	1807-0611-00136	255.23 M2	CASERIO EL BARRANCO, ALDEA EL BARRANCO
1129.	DIGNA ARTEAGA HERNANDEZ	1807-0611-00137	3,053.08M2	CASERIO EL BARRANCO, ALDEA EL BARRANCO
1130.	RENAN ARTURO HERNANDEZ CALIX	1807-0611-00138	196.05 M2	CASERIO EL BARRANCO, ALDEA EL BARRANCO
1131.	PAULA ROBERTA RIVERA	1807-0611-00139	2,345.44M2	CASERIO EL BARRANCO, ALDEA EL BARRANCO
1132.	SUGELY MARINA MEZA MONTALVAN	1807-0611-00140		CASERIO EL BARRANCO, ALDEA EL BARRANCO
1133.	NOEMI ARACELI MENDOZA MENDOZA	1807-0611-00141	1,173.03M2	CASERIO EL BARRANCO, ALDEA EL BARRANCO
1134.	JORGE ANTONIO ROMERO VELASQUEZ	1807-0611-00142	257.46M2	CASERIO EL BARRANCO, ALDEA EL BARRANCO
1135.	MARIA DEL SOCORRO SEVILLA ALMENDARES Y OTROS	1807-0611-00143		CASERIO EL BARRANCO, ALDEA EL BARRANCO
1136.	MARIA ELENA OLIVA HERNANDEZ	1807-0611-00144	94.66M2	CASERIO EL BARRANCO, ALDEA EL BARRANCO

www.ip.gob.hn

Documento de uso exclusivo del Instituto de la Propiedad (prohibida su reproducción sin autorización de la Secretaría Ejecutiva)

1137.	OSMAN ROMAN ROMERO SANCHEZ	1807-0611-00145	281.86 M2	CASERIO EL BARRANCO, ALDEA EL BARRANCO
1138.	LUIS ALONZO REYES ULLOA	1807-0611-00146	211.21 M2	CASERIO EL BARRANCO, ALDEA EL BARRANCO
1139.	GLENY MERARI AVILA SEVILLA, HUGO SALVADOR FUENTES MEJIA	1807-0611-00147	203.09M2	CASERIO EL BARRANCO, ALDEA EL BARRANCO
1140.	MARIA FRANCISCA OLIVA	1807-0611-00149	239.07M2	CASERIO EL BARRANCO, ALDEA EL BARRANCO
1141.	MARITZA YAMARA FUENTES	1807-0611-00150	227.47M2	CASERIO EL BARRANCO, ALDEA EL BARRANCO
1142.	PATRONATO PRO MEJORAMIENTO CASERIO BARRANCO, ALDEA BARRANCO	1807-0611-00151	15.76M2	CASERIO EL BARRANCO, ALDEA EL BARRANCO
1143.	CESAR MONTOYA	1807-0611-00170	844.03M2	CASERIO EL BARRANCO, ALDEA EL BARRANCO
1144.	OVIDIO DE JESUS FUENTES	1807-0611-00040	307.89M2	CASERIO EL BARRANCO, ALDEA EL BARRANCO
1145.	KEVIN OMAR AVILA SEVILLA	FICHA 68251		CASERIO EL BARRANCO, ALDEA EL BARRANCO
1146.	BERNABE PEREZ HERNANDEZ	FICHA 68252		CASERIO EL BARRANCO, ALDEA EL BARRANCO
1147.	MARIO ALEXIS PEREZ HERNANDEZ	FICHA 68253		CASERIO EL BARRANCO, ALDEA EL BARRANCO
1148.	ALEYDA YAMILETH SUCHITE GUERRA	FICHA 68255		CASERIO EL BARRANCO, ALDEA EL BARRANCO
1149.	BRENDA YAMILETH OSEGUERA OCAMPO	1807-0611-00267	592.5M2	CASERIO EL BARRANCO, ALDEA EL BARRANCO
1150.	GLENDA SARAI MURILLO RIVERA	1807-0611-00027	374.01 M2	CASERIO EL BARRANCO, ALDEA EL BARRANCO
1151.	OLMAN RUTILIO MURILLO RIVERA	1807-0611-00028	804.44M2	CASERIO EL BARRANCO, ALDEA EL BARRANCO
1152.	ANTONIO DE JESUS MURILLO RIVERA	SEGREGACION 1807-0611-00148 FICHA 66675		CASERIO EL BARRANCO, ALDEA EL BARRANCO
1153.	NORMA LUZ MURILLO RIVERA	SEGREGACION 1807-0611-00148 FICHA 66676		CASERIO EL BARRANCO, ALDEA EL BARRANCO
1154.	SONIA ARGENTINA RIVERA MARTINEZ	1807-0611-00037	749.07M2	CASERIO EL BARRANCO, ALDEA EL BARRANCO
1155.	SONIA ESCOBAR MURILLO	1807-0611-00120	463.44M2	CASERIO EL BARRANCO, ALDEA EL BARRANCO
1156.	JOSE RIGOBERTO ESCOBAR PINEDA	68254	15.76M2	CASERIO EL BARRANCO, ALDEA EL BARRANCO
1157.	NOLVIA ESTHER RIVERA RIVERA	1807-0611-00081	284.82M2	CASERIO EL BARRANCO, ALDEA EL BARRANCO
1158.	GERMAN ELIAS MURIO RIVERA	1807-0611-00026	1524.93M2	CASERIO EL BARRANCO, ALDEA EL BARRANCO
1159.	SANTOS HIPOLITA PADILLA GUILLEN, CARLOS JOSE DUARTE CHIRINOS	1807-0611-00029	811.19M2	CASERIO EL BARRANCO, ALDEA EL BARRANCO
1160.	LUIS ALBERTO ESCOBAR PINEDA	1807-0611-00041	267.92M2	CASERIO EL BARRANCO, ALDEA EL BARRANCO
1161.	LUIS ALBERTO ESCOBAR PINEDA	1807-0611-00041	4509.33M2	CASERIO EL BARRANCO, ALDEA EL BARRANCO
1162.	VICTOR NOEL ARTEAGA	1807-0611-00231	656.02M2	CASERIO MACORA, ALDEA SAN FRANCISCO
1163.	CANDY MARIELA REYES DUARTE	1807-0611-00232	536.14M2	CASERIO MACORA, ALDEA SAN FRANCISCO
1164.	NELSON HERIBERTO RAMOS DUARTE	1807-0611-00234	2,135.34M2	CASERIO MACORA, ALDEA SAN FRANCISCO
1165.	JERONIMA ESPERANZA DUARTE ARTEAGA	1807-0611-00235	1,253.00M2	CASERIO MACORA, ALDEA SAN FRANCISCO
1166.	ELOISA MARCELA ARTEAGA	1807-0611-00236	2,378.13M2	CASERIO MACORA, ALDEA SAN FRANCISCO
1167.	TULIO ARMANDO ARTEGA FUNEZ	1807-0611-00237	934.24 M2	CASERIO MACORA, ALDEA SAN FRANCISCO
1168.	ELOISA MARCELA ARTEAGA	1807-0611-00238	2,783.68mM2	CASERIO MACORA, ALDEA SAN FRANCISCO
1169.	TULIO ARMANDO ARTEGA FUNEZ	1807-0611-00239	243.4M2	CASERIO MACORA, ALDEA SAN FRANCISCO
1170.	RUDY MILAGRO FUNEZ ARTEGA	1807-0611-00240	424.45 M2	CASERIO MACORA, ALDEA SAN FRANCISCO
1171.	HERMINIA ESPERABZA ARTEAGA	1807-0611-00242	1,022.00 M2	CASERIO MACORA, ALDEA SAN FRANCISCO
1172.	ORA FRANCISCA ARTEAGA PAGOADA	1807-0611-00244	571.52 M2	CASERIO MACORA, ALDEA SAN FRANCISCO
1173.	MARIA ARGENTINA ARTEAGA PAGUADA	1807-0611-00245	282.30M2	CASERIO MACORA, ALDEA SAN FRANCISCO
1174.	JOSE JAVIER GUERRERO ARTEAGA	1807-0611-00246	381.40 M2	CASERIO MACORA, ALDEA SAN FRANCISCO
1175.	SANTOS PAGUADA	1807-0611-00247	552.65M2	CASERIO MACORA, ALDEA SAN FRANCISCO
1176.	DANIA PATRICIA ARGUETA	1807-0611-00249	249.56M2	CASERIO MACORA, ALDEA SAN FRANCISCO
1177.	JASON IVAN ZELAYA MERAZ	1807-0611-00278	271.22M2	CASERIO MACORA, ALDEA SAN FRANCISCO
1178.	ROSA CONSUELO MERAZ	1807-0611-00279	1,956.27M2	CASERIO MACORA, ALDEA SAN FRANCISCO
1179.	ERIK FERNANDO ZELAYA MERAZ	1807-0611-00280	363.90M2	CASERIO MACORA, ALDEA SAN FRANCISCO
1180.	WALTER ANTONIO ZELAYA MERAZ	1807-0611-00281	287.96M2	CASERIO MACORA, ALDEA SAN FRANCISCO
1181.	JAIRO NAHUN ZELAYA MERAZ	1807-0611-00282	491.09M2	CASERIO MACORA, ALDEA SAN FRANCISCO
1182.	ROSA CONSUELO MERAZ	1807-0611-00283	452.96M2	CASERIO MACORA, ALDEA SAN FRANCISCO
1183.	ELIDA MARIA PADILLA HERNANDEZ	1807-0611-00284	776.79M2	CASERIO MACORA, ALDEA SAN FRANCISCO
1184.	LESLY IBET ZELAYA MERAZ	1807-0611-00285	305.51M2	CASERIO MACORA, ALDEA SAN FRANCISCO
1185.	KELIN ROSIBEL ZELAYA MERAZ	18070611-00286	264.88M2	CASERIO MACORA, ALDEA SAN FRANCISCO
1186.	DANIEL BERNARDO ARTEAGA	1807-0611-00313	2,895.45M2	CASERIO MACORA, ALDEA SAN FRANCISCO
1187.	OSCAR DONALDO MARTINEZ GONZALES	1807-0611-00315	9,071.40M2	CASERIO MACORA, ALDEA SAN FRANCISCO
1188.	SANTOS ANIBAL ARTEAGA	1807-0611-00241	2,831.33M2	CASERIO MACORA, ALDEA SAN FRANCISCO
1189.	SECRETARIA DE EDUCACION PUBLICA	1807-0611-00314		CASERIO MACORA, ALDEA SAN FRANCISCO
1190.	NELSON HERIBERTO RAMOS DUARTE	PREDIO NUEVO		CASERIO MACORA, ALDEA SAN FRANCISCO
1191.	ETELBINA ZAVALA CARIAS	1307-0613-00045	319.19M2	CASERIO TROCAIRE, ALDEA MALOA
1192.	JUAN RAMON LEDESMA	1807-0613-00001	530.68M2	CASERIO TROCAIRE, ALDEA MALOA
1193.	VIVIANO GUILLEN	1807-0613-00002	424.40M2	CASERIO TROCAIRE, ALDEA MALOA
1194.	CARLOS HABRAHAN CASTRO VENTURA	1807-0613-00003	589.70M2	CASERIO TROCAIRE, ALDEA MALOA
1195.	JOSE CRUZ LOPEZ	1807-0613-00005	405.67M2	CASERIO TROCAIRE, ALDEA MALOA
1196.	WALTER JOSUE CRUZ JIMENEZ	1807-0613-00006	233.03M2	CASERIO TROCAIRE, ALDEA MALOA
1197.	FANY GRICELDA GUTIERREZ	1807-0613-00008	229.06M2	CASERIO TROCAIRE, ALDEA MALOA
1198.	DANILO GARCIA CANALES	1807-0613-00009	392.95M2	CASERIO TROCAIRE, ALDEA MALOA
1199.	JUAN RAMON DE JESUS TOBIAS	1807-0613-00012	185.34M2	CASERIO TROCAIRE, ALDEA MALOA
1200.	PLACIDA RAMOS ROMERO	1807-0613-00015	269.07M2	CASERIO TROCAIRE, ALDEA MALOA
1201.	JORGE ALBERTO DE JESUS TOBIAS	1807-0613-00020	591..65 M2	CASERIO TROCAIRE, ALDEA MALOA
1202.	TANIA ROSIBEL RUBI MENJIVAR	1807-0613-00024	278.28M2	CASERIO TROCAIRE, ALDEA MALOA
1203.	JOSE GRAVIEL ACOSTA RUIZ	1807-0613-00026	6,628M2	CASERIO TROCAIRE, ALDEA MALOA
1204.	JOSE GRAVIEL ACOSTA RUIZ	1807-0613-00030	890.63M2	CASERIO TROCAIRE, ALDEA MALOA
1205.	MARIA ARGENTINA CARRANZA MURILLO	1807-0613-00031 .	537.58M2	CASERIO TROCAIRE, ALDEA MALOA
1206.	DELMY JANETH DE JESUS TOBIAS	1807-0613-00032	528.07 M2	CASERIO TROCAIRE, ALDEA MALOA
1207.	MIRNA ISABEL CASTRO VENTURA	1807-0613-00033	413.54M2	CASERIO TROCAIRE, ALDEA MALOA
1208.	DELMY CAROLINA DUARTE CABALLERO	1807-0613-00034	503.92M2	CASERIO TROCAIRE, ALDEA MALOA
1209.	IRIS YOLANDA DUARTE CABALLERO	1807-0613-00038	400.40M2	CASERIO TROCAIRE, ALDEA MALOA
1210.	ANGELA LEDESMA	1807-0613-00041	369.58M2	CASERIO TROCAIRE, ALDEA MALOA
1211.	JOSE MARTIR MATAMOROS CHIRINOS	1807-0613-00044	346.89M2	CASERIO TROCAIRE, ALDEA MALOA
1212.	AUXILIADORA CANALES CARRASCO	1807-0613-00046	322.40M2	CASERIO TROCAIRE, ALDEA MALOA
1213.	JOSE FLORENTINO RAPALO GARCIA	1807-0613-00047	352.58M2	CASERIO TROCAIRE, ALDEA MALOA

Instituto de la Propiedad
GOBIERNO DE LA REPÚBLICA
www.ip.gob.hn
Centro Cívico Gubernamental, CuerpoBajo B y C, Tegucigalpa M.D.C. Honduras
Documento de uso exclusivo del Instituto de la Propiedad (prohibida su reproducción sin autorización de la Secretaría Ejecutiva)

Instituto de la Propiedad
GOBIERNO DE LA REPÚBLICA

1214.	secretaria de educacion (jose tomas ponce)	1807-0613-00048	690.61M2	CASERIO TROCAIRE, ALDEA MALOA
1215.	CARLOS CRUZ ALVARADO	1807-0613-00049	319.25M2	CASERIO TROCAIRE, ALDEA MALOA
1216.	JOSE SANTOS CHIRINOS	1807-0613-00050	411.22M2	CASERIO TROCAIRE, ALDEA MALOA
1217.	EMERITO CRUZ ALVARADO	1807-0613-00053	578.71M2	CASERIO TROCAIRE, ALDEA MALOA
1218.	KELVIN SAMUEL CHIRINOS GARCIA	1807-0613-00054	337.84M2	CASERIO TROCAIRE, ALDEA MALOA
1219.	NINFA ARACELY MEDINA ZELAYA	1807-0613-00055	336.34M2	CASERIO TROCAIRE, ALDEA MALOA
1220.	MARLEN TAMARA AGURCIA ESPINOZA	1807-0613-00056	384.63M2	CASERIO TROCAIRE, ALDEA MALOA
1221.	JOSE VICTORIANO AMADOR RODRIGUEZ, EDIS PAULA OSEGUERA PAGOADA	1807-0613-00057	340.00M2	CASERIO TROCAIRE, ALDEA MALOA
1222.	DANILO GARCIA CANALES	1807-0613-00059	335.87M2	CASERIO TROCAIRE, ALDEA MALOA
1223.	VICTOR LORENZO RUBI ARBIZU	1807-0613-00060	387.35M2	CASERIO TROCAIRE, ALDEA MALOA
1224.	EVA RUDY ALFARO AGUILAR	1807-0613-00061	197.99M2	CASERIO TROCAIRE, ALDEA MALOA
1225.	ISABEL MARIN CASTRO	1807-0613-00062	306.22M2	CASERIO TROCAIRE, ALDEA MALOA
1226.	ISABEL SAAVEDRA	1807-0613-00063	102.86M2	CASERIO TROCAIRE, ALDEA MALOA
1227.	ANDRES LOPEZ GUARDADO	1807-0613-00068	380.73M2	CASERIO TROCAIRE, ALDEA MALOA
1228.	ETELBINA ZAVALA CARIAS	1807-0613-00071	367.34M2	CASERIO TROCAIRE, ALDEA MALOA
1229.	JOSE ELIAS CRUZ GUTIERREZ	1807-0613-00073	362.54M2	CASERIO TROCAIRE, ALDEA MALOA
1230.	KEVIN JOSSUE CHIRINO GARCIA	1807-0613-00074	655.72 M2	CASERIO TROCAIRE, ALDEA MALOA
1231.	EDY RAMON AGURCIA ESPINOZA	1807-0613-00075.	425.49M2	CASERIO TROCAIRE, ALDEA MALOA
1232.	ZOILA AMERICA RIVERA PEREZ	1807-0613-00076 .	623.57M2	CASERIO TROCAIRE, ALDEA MALOA
1233.	CARMEN ONDINA CARRANZA ZAPATA	1807-0613-00080	327.74M2	CASERIO TROCAIRE, ALDEA MALOA
1234.	EMERITO CRUZ ALVARADO	1807-0613-00082	230.72M2	CASERIO TROCAIRE, ALDEA MALOA
1235.	CARMEN ONDINA CARRANZA ZAPATA	1807-0613-00083	107.95M2	CASERIO TROCAIRE, ALDEA MALOA
1236.	JOSE VICTORIANO AMADOR RODRIGUEZ, EDIS PAULA OSEGUERA PAGOADA	1807-0613-00084	76.84M2	CASERIO TROCAIRE, ALDEA MALOA
1237.	EVER ISAI CRUZ GUTIERREZ	1807-0613-00086	131.36M2	CASERIO TROCAIRE, ALDEA MALOA
1238.	IGLESIA CATOLICA SAGRADO CORAZON	1807-0613-00087	85.81M2	CASERIO TROCAIRE, ALDEA MALOA
1239.	IGLESIA CATOLICA SAGRADO CORAZON DE JESUS	1807-0613-00087	85.81M2	CASERIO TROCAIRE, ALDEA MALOA
1240.	JOSE GRAVIEL ACOSTA RUIZ	1807-0613-00089	6,628M2	CASERIO TROCAIRE, ALDEA MALOA
1241.	ENRRIQUETA GARCIA CANALES	1807-0613-00092	18.00M2	CASERIO TROCAIRE, ALDEA MALOA
1242.	ETELBINA ZAVALA CARIAS	1807-0613-00094	29.79M2	CASERIO TROCAIRE, ALDEA MALOA
1243.	TOMASA ESTHER ORTIZ CASTRO	1807-0613-OOO42	352.16M2	CASERIO TROCAIRE, ALDEA MALOA
1244.	EFRAIN CRUZ ALVARADO	1807-0613-OOO43	342.77M2	CASERIO TROCAIRE, ALDEA MALOA
1245.	LEDA LINETH AGURCIA ESPINOZA	1807-0613-OOO51	434.44M2	CASERIO TROCAIRE, ALDEA MALOA
1246.	EUSEBIO AMBROCIO ORTIZ CASTRO	1807-0613-OOO58	394.31M2	CASERIO TROCAIRE, ALDEA MALOA
1247.	ROSA MARGARITA MONCADA ANDINO	1807-0613-OOO72	352.79M2	CASERIO TROCAIRE, ALDEA MALOA
1248.	ROSA MARGARITA MONCADA ANDINO	1807-0613-OOO77	214.23M2	CASERIO TROCAIRE, ALDEA MALOA
1249.	MARIA DEL CARMEN VASQUEZ MORENO	1807-0613-OOO78	432.81M2	CASERIO TROCAIRE, ALDEA MALOA
1250.	ROSA MARGARITA MONCADA ANDINO	1807-0613-OOO85	190.34M2	CASERIO TROCAIRE, ALDEA MALOA
1251.	EUSEBIO AMBROCIO ORTIZ CASTRO	1807-0613-OOO93	5.35M2	CASERIO TROCAIRE, ALDEA MALOA
1252.	DELMI MARITZA AGURCIA	1807-1613-00040	313.27M2	CASERIO TROCAIRE, ALDEA MALOA
1253.	EVER ISAI CRUZ GUTIERREZ	1907-0613-00070	249.15M2	CASERIO TROCAIRE, ALDEA MALOA
1254.	LEDA LNETH AGURCIA ESPINOZA	SEGREGACION 1807 0613-00007(FICHA :57472)		CASERIO TROCAIRE, ALDEA MALOA
1255.	LEDA LNETH AGURCIA ESPINOZA	SEGREGACION 1807 0613-00007(FICHA :57472)		CASERIO TROCAIRE, ALDEA MALOA
1256.	LEDA LNETH AGURCIA ESPINOZA	SEGREGACION 1807 0613-00007(FICHA :57472)		CASERIO TROCAIRE, ALDEA MALOA
1257.	LEDA LNETH AGURCIA ESPINOZA	SEGREGACION 1807 0613-00007(FICHA :57472)		CASERIO TROCAIRE, ALDEA MALOA
1258.	LEDA LNETH AGURCIA ESPINOZA	SEGREGACION 1807 0613-00007(FICHA :57472)		CASERIO TROCAIRE, ALDEA MALOA
1259.	JORGE NAHUN AGUILAR	SEGREGACIÓN 1807-0613-00105		CASERIO TROCAIRE, ALDEA MALOA
1260.	AUNER DEONICIO	1807-0037-00006	421.96 M2	CASERIO PIEDRA DEL TIGRE,ALDEA MALOA
1261.	MARIA JANETH OLIVA LOPEZ	1807-0037-00050	202.72M2	CASERIO PIEDRA DEL TIGRE,ALDEA MALOA
1262.	SANDRA MARILU CHACON RAMOS	1807-0037-00178	430.84 M2	CASERIO PIEDRA DEL TIGRE,ALDEA MALOA
1263.	SANTOS CASTAÑEDA GUADRON	1807-0037-00149	379.07 M2	CASERIO PIEDRA DEL TIGRE,ALDEA MALOA
1264.	MARIA ISABEL RAMOS MARTINEZ	1807-0037-00090	511.92M2	CASERIO PIEDRA DEL TIGRE,ALDEA MALOA
1265.	MARIA VICENTA PEREZ GUEVARA	1807-0037-00165	296.72 M2	CASERIO PIEDRA DEL TIGRE,ALDEA MALOA
1266.	ALEJANDRO JOEL RAMOS PONCE	1807-0037-00091	195.55M2	CASERIO PIEDRA DEL TIGRE,ALDEA MALOA
1267.	ALEJANDRO JOEL RAMOS PONCE	1807-0037-00083	208.08 M2	CASERIO PIEDRA DEL TIGRE,ALDEA MALOA
1268.	ANGELA MARLENI ANTUNEZ FUNES	1807-0037-00021	791.48 M2	CASERIO PIEDRA DEL TIGRE,ALDEA MALOA
1269.	ARACELY NUÑEZ	1807-0037-00189	250.28 M2	CASERIO PIEDRA DEL TIGRE,ALDEA MALOA
1270.	EDITH JACKELY CHACON RAMIREZ	1807-0037-00014	1,328.39 M2	CASERIO PIEDRA DEL TIGRE,ALDEA MALOA
1271.	ELIAS MOISES ORTIZ SANCHEZ , SANDRA MABEL FUNEZ VASQUEZ	1807-0037-00051	202.42 M2	CASERIO PIEDRA DEL TIGRE,ALDEA MALOA
1272.	EMELDA YOLANDA RIVAS ESPINOZA	1807-0037-00065	489.87 M2	CASERIO PIEDRA DEL TIGRE,ALDEA MALOA
1273.	EVELIO PASCUAL FIGUEROA HERNANDEZ	1807-0037-00151	426.66 M2	CASERIO PIEDRA DEL TIGRE,ALDEA MALOA
1274.	IRIS YANETH AVALOS VASQUEZ	1807-0037-00068	221.87 M2	CASERIO PIEDRA DEL TIGRE,ALDEA MALOA
1275.	ISABEL GARCIA	1807-0037-00017	620.55 M2	CASERIO PIEDRA DEL TIGRE,ALDEA MALOA
1276.	JOSE ALFONSO GALEAS DUARTE	1807-0037-00137	935.08 M2	CASERIO PIEDRA DEL TIGRE,ALDEA MALOA
1277.	JOSE MANUEL PAZ , VILMA MARILU DIAZ PACHECO	1807-0037-00053	431.98 M2	CASERIO PIEDRA DEL TIGRE,ALDEA MALOA
1278.	JOSE MIGUEL SANCHEZ MARTINEZ	1807-0037-00038	987.65 M2	CASERIO PIEDRA DEL TIGRE,ALDEA MALOA
1279.	LUIS FERNANDO RAMOS MEDRANO	1807-0037-00076	152.20 M2	CASERIO PIEDRA DEL TIGRE,ALDEA MALOA
1280.	MARIA JULIANA GARCIA	1807-0037-00168	358.03M2	CASERIO PIEDRA DEL TIGRE,ALDEA MALOA
1281.	MARIA NICOLASA LOPEZ	1807-0037-00066	221.19 M2	CASERIO PIEDRA DEL TIGRE,ALDEA MALOA
1282.	MARIA OLGA CRISTINA PACHECO MARIN	1807-0037-00016	367.14 M2	CASERIO PIEDRA DEL TIGRE,ALDEA MALOA
1283.	MARITZA LIZETH COREA PORTALES	1807-0037-00128	339.88M2	CASERIO PIEDRA DEL TIGRE,ALDEA MALOA
1284.	NORA SUCELI CHACON RAMIREZ	1807-0037-00186	1,101.10 M2	CASERIO PIEDRA DEL TIGRE,ALDEA MALOA
1285.	OLGA DALILA RAMOS MARTINEZ	1807-0037-00188	353.05 M2	CASERIO PIEDRA DEL TIGRE,ALDEA MALOA
1286.	REINA MARROQUIN	1807-0037-00153	672.51M2	CASERIO PIEDRA DEL TIGRE,ALDEA MALOA
1287.	RIGOBERTO GUZMAN LOPEZ	1807-0037-00003	485.39 M2	CASERIO PIEDRA DEL TIGRE,ALDEA MALOA

www.ip.gob.hn

Centro Cívico Gubernamental, CuerpoBajo B y C, Tegucigalpa M.D.C. Honduras
Documento de uso exclusivo del Instituto de la Propiedad (prohibida su reproducción sin autorización de la Secretaría Ejecutiva)

Instituto de la Propiedad
GOBIERNO DE LA REPÚBLICA

1288.	ROGER ALEXANDER CERRATO FUNEZ, KENIA IBETH AMAYA ALVARADO	1807-0037-00041	726.25M2	CASERIO PIEDRA DEL TIGRE,ALDEA MALOA
1289.	ROSA DELIA RAMIREZ	1807-0037-00048	1,921.91M2	CASERIO PIEDRA DEL TIGRE,ALDEA MALOA
1290.	SULEMA FUNES BONILLA	1807-0037-00001	436.70 M2	CASERIO PIEDRA DEL TIGRE,ALDEA MALOA
1291.	SUYAPA DEL CARMEN RAMIREZ MARROQUIN	1807-0037-00158	462.29 M2	CASERIO PIEDRA DEL TIGRE,ALDEA MALOA
1292.	SILVIA ARCENIA RAMOS PONCE	1807-0037-00075	147.73 M2	CASERIO PIEDRA DEL TIGRE,ALDEA MALOA
1293.	CONSTANTINO ABRAHAM LEMUS SANCHEZ	1807-0037-00062	80.40M2	CASERIO PIEDRA DEL TIGRE,ALDEA MALOA
1294.	ELVIN LORENZO ORTIZ SANCHEZ	1807-0037-00192	98.21M2	CASERIO PIEDRA DEL TIGRE,ALDEA MALOA
1295.	ELVIN LORENZO ORTIZ SANCHEZ	1807-0037-00093	267.02M2	CASERIO PIEDRA DEL TIGRE,ALDEA MALOA
1296.	FELIPE DE JESUS PADILLA RAMOS	1807-0038-00016	213.00M2	CASERIO PIEDRA DEL TIGRE,ALDEA MALOA
1297.	FRANCISCA MELENDEZ SANDRES	1807-0037-00183	2116.45M2	CASERIO PIEDRA DEL TIGRE,ALDEA MALOA
1298.	INES LOPEZ	1807-0037-00033	632.79 M2	CASERIO PIEDRA DEL TIGRE,ALDEA MALOA
1299.	MARINA NOHEMY MARTINEZ ROSALES	1807-0037-00003	485.39M2	CASERIO PIEDRA DEL TIGRE,ALDEA MALOA
1300.	MARLIN YANETH SANCHEZ	1807-0038-00032	429.07M2	CASERIO PIEDRA DEL TIGRE,ALDEA MALOA
1301.	NOE SEVERO LEMUS SANCHEZ	1807-0037-00197	851.76M2	CASERIO PIEDRA DEL TIGRE,ALDEA MALOA
1302.	NURY SUYAPA ANTUNEZ MADRID	1807-0037-00074	405.22 M2	CASERIO PIEDRA DEL TIGRE,ALDEA MALOA
1303.	NURY SUYAPA ANTUNEZ MADRID	1807-0037-00154	557.19 M2	CASERIO PIEDRA DEL TIGRE,ALDEA MALOA
1304.	VILMA NICOL SANCHEZ MARIO ENRIQUE HERNANDEZ MONTOYA	1807-0037-00052	193.00M2	CASERIO PIEDRA DEL TIGRE,ALDEA MALOA
1305.	YORBIN RIDAN PINEDA MEZA	1807-0037-00191	170.94M2	CASERIO PIEDRA DEL TIGRE,ALDEA MALOA
1306.	HOBIN EDELMIN LOPEZ RAMIREZ	1807-0037-00078	225.61 M2	CASERIO PIEDRA DEL TIGRE,ALDEA MALOA
1307.	ALLAN JOSUE ROSALES HERNANDEZ	1807-0037-SEGREGACION	MANTENIMIENTO	CASERIO PIEDRA DEL TIGRE,ALDEA MALOA
1308.	ANA BELL MARTINEZ AGURCIA	1807-0037-00029	436.13M2	CASERIO PIEDRA DEL TIGRE,ALDEA MALOA
1309.	ANA BESSY GUEVARA AYALA Y JOSE OTILIO PACHECO SARMIENTO	1807-0037-00103	396.10 M2	CASERIO PIEDRA DEL TIGRE,ALDEA MALOA
1310.	ANA EDICTA RIVERA RODRIGUEZ	1807-0037-00148		CASERIO PIEDRA DEL TIGRE,ALDEA MALOA
1311.	ANA EDICTA RIVERA RODRIGUEZ	1807-0037-00203		CASERIO PIEDRA DEL TIGRE,ALDEA MALOA
1312.	ANA LUISA PUERTO ROSALES	1807-0037-SEGREGACION		CASERIO PIEDRA DEL TIGRE,ALDEA MALOA
1313.	ANDRES ALEXANDER PINEDA LAZO	1807-0037-00120	2,495.38 M2	CASERIO PIEDRA DEL TIGRE,ALDEA MALOA
1314.	ANDRES ALEXANDER PINEDA LAZO	1807-0037-00202	116.70M2	CASERIO PIEDRA DEL TIGRE,ALDEA MALOA
1315.	ANDRES ALEXANDER PINEDA LAZO	1807-0037-00046	3,539.08M2	CASERIO PIEDRA DEL TIGRE,ALDEA MALOA
1316.	ANDRES ALEXANDER PINEDA LAZO	1807-0037-00123	2,803.07M2	CASERIO PIEDRA DEL TIGRE,ALDEA MALOA
1317.	ANTONIO PEREZ	1807-0037-00122	1,495.15M2	CASERIO PIEDRA DEL TIGRE,ALDEA MALOA
1318.	ARNEL JOSUE ABELAR VILLANUEVA(COMUNERO)	1807-0037-00037	1,006.58 M2	CASERIO PIEDRA DEL TIGRE,ALDEA MALOA
1319.	ASELENI CARRANZA CASTAÑEDA	1807-0037-00086	266.47M2	CASERIO PIEDRA DEL TIGRE,ALDEA MALOA
1320.	ASELENI CARRANZA CASTAÑEDA	1807-0037-00190	300.66M2	CASERIO PIEDRA DEL TIGRE,ALDEA MALOA
1321.	BLANCA YULISA DIAZ PACHECO	1807-0037-00079	230.58M2	CASERIO PIEDRA DEL TIGRE,ALDEA MALOA
1322.	CANDELARIO ALVARENGA	1807-0037-00167	701.48M2	CASERIO PIEDRA DEL TIGRE,ALDEA MALOA
1323.	CARLOS GEOVANY AVALO VASQUEZ	1807-0037-00069	362.27 M2	CASERIO PIEDRA DEL TIGRE,ALDEA MALOA
1324.	CARLOS MARIO BAUTISTA SERRANO	1807-0037-00127	927.09M2	CASERIO PIEDRA DEL TIGRE,ALDEA MALOA
1325.	CINDY YESSENIA AGURCIA	1807-0037-00173	212.78M2	CASERIO PIEDRA DEL TIGRE,ALDEA MALOA
1326.	CLAUDIA MARINA VILLANUEVA ROSSEL	1807-0037-00056	609.65M2	CASERIO PIEDRA DEL TIGRE,ALDEA MALOA
1327.	CONFERENCIA EVANGELICA DE ASAMBLEA DE DIOS	1807-0037-00125	855.01M2	CASERIO PIEDRA DEL TIGRE,ALDEA MALOA
1328.	CONFERENCIA EVANGELICA DE ASAMBLEA DE DIOS	1807-0037-00201	169.24M2	CASERIO PIEDRA DEL TIGRE,ALDEA MALOA
1329.	DANIEL ANTONIO VILLANUEVA ROSSEL	1807-0037-00155	410.91M2	CASERIO PIEDRA DEL TIGRE,ALDEA MALOA
1330.	DENIA MARINA LOPEZ LAINEZ	1807-0037-00020	274.28M2	CASERIO PIEDRA DEL TIGRE,ALDEA MALOA
1331.	DONALDO ODELIT NUÑEZ LOZANO	1807-0038-00013	857.31M2	CASERIO PIEDRA DEL TIGRE,ALDEA MALOA
1332.	DONALDO ODELIT NUÑEZ LOZANO	1807-0037-00187	1250.64M2	CASERIO PIEDRA DEL TIGRE,ALDEA MALOA
1333.	DONALDO ODELIT NUÑEZ LOZANO	1807-0037-00030	365.58M2	CASERIO PIEDRA DEL TIGRE,ALDEA MALOA
1334.	EDA COSEPCION ROSALES ESPINOZA	1807-0037-00174	749.00M2	CASERIO PIEDRA DEL TIGRE,ALDEA MALOA
1335.	EDI EMIR RODRIGUEZ PADILLA	1807-0037-00176	771.47 M2	CASERIO PIEDRA DEL TIGRE,ALDEA MALOA
1336.	EDIS YANETH CARRANZA CASTAÑEDA	1807-0037-00055	282.03M2	CASERIO PIEDRA DEL TIGRE,ALDEA MALOA
1337.	EDUARDO ULLOA RODRIGUEZ	1807-0037-00113	1,886.75 M2	CASERIO PIEDRA DEL TIGRE,ALDEA MALOA
1338.	EDWIN ALEXANDER LOPEZ AGURCIA	1807-0037-00111	100.81M2	CASERIO PIEDRA DEL TIGRE,ALDEA MALOA
1339.	EDWIN WILFREDO RIVAS ESPINOZA	1807-0037-00179	310.61 M2	CASERIO PIEDRA DEL TIGRE,ALDEA MALOA
1340.	ELBIA RIVAS RAMOS	1807-0037-00185	1,708.60M2	CASERIO PIEDRA DEL TIGRE,ALDEA MALOA
1341.	ELVIN ANTONIO MARTINEZ HERNANDEZ	1807-0038-00017	249.45 M2	CASERIO PIEDRA DEL TIGRE,ALDEA MALOA
1342.	ELVIN ANTONIO MARTINEZ HERNANDEZ	1807-0038-00019	253.34 M2	CASERIO PIEDRA DEL TIGRE,ALDEA MALOA
1343.	ELVIN JOEL DOMINGUEZ MEJIA	1807-0037-00159	264.36M2	CASERIO PIEDRA DEL TIGRE,ALDEA MALOA
1344.	ENMA ARACELY SANTOS LANDAVERRY	1807-0037-00157	611.57M2	CASERIO PIEDRA DEL TIGRE,ALDEA MALOA
1345.	ENRIQUE ROSA	1807-0038-00022	207.33 M2	CASERIO PIEDRA DEL TIGRE,ALDEA MALOA
1346.	ERNESTINA SARMIENTO CHAVEZ / MARCO ANTONIO PACHECO MARIN	1807-0037-00102	299.33M2	CASERIO PIEDRA DEL TIGRE,ALDEA MALOA
1347.	ESTEFANY GISSEL MARTINEZ AVALOS, MANUEL ANTONIO MARTINEZ MADRID	1807-0038-00020	250.55M2	CASERIO PIEDRA DEL TIGRE,ALDEA MALOA
1348.	FANNY LEONOR NUÑEZ ESCOBAR, SONIA MARIBEL ESCOBAR RODRIGUEZ	1807-0037-00007	12,776.49M2	CASERIO PIEDRA DEL TIGRE,ALDEA MALOA
1349.	FELIPA ROSSEL YFRANKLIN ARIEL VILLANUEVA ROSSEL	1807-0037-00057	630.51 M2	CASERIO PIEDRA DEL TIGRE,ALDEA MALOA
1350.	FRANCIS JOHANA SALINAS PUERTO	1807-0037-SEGREGACION	MANTENIMIENTO	CASERIO PIEDRA DEL TIGRE,ALDEA MALOA
1351.	FRANCISCA ROSALES ROSALES	1807-0037-SEGREGACION	MANTENIMIENTO	CASERIO PIEDRA DEL TIGRE,ALDEA MALOA
1352.	GAUDEL CARRANZA CASTAÑEDA	1807-0037-00085	303.03M2	CASERIO PIEDRA DEL TIGRE,ALDEA MALOA
1353.	GERMAN DANILO CASTILLO PINEDA	1807-0037-00043	152.44M2	CASERIO PIEDRA DEL TIGRE,ALDEA MALOA
1354.	GERMAN LEONARDO BARAHONA NUÑEZ	SEGREGACION FICHA 58877	1280.92M2	CASERIO PIEDRA DEL TIGRE,ALDEA MALOA
1355.	GLORIA MARIBEL PACHECO SARMIENTO	1807-0037-00105	405.67M2	CASERIO PIEDRA DEL TIGRE,ALDEA MALOA
1356.	GUILLERMINA MENDOZA AMAYA	1807-0037-000156	1,679.29M2	CASERIO PIEDRA DEL TIGRE,ALDEA MALOA
1357.	HECTOR JAVIER NUÑEZ ESCOBAR	1807-0038-00008	693.81M2	CASERIO PIEDRA DEL TIGRE,ALDEA MALOA
1358.	HECTOR RAMON NUEÑEZ MARTINEZ	1807-0038-00012	905.82M2	CASERIO PIEDRA DEL TIGRE,ALDEA MALOA
1359.	HILBIA NOHEMI TORRES LOBO	1807-0037-00097	484.30 M2	CASERIO PIEDRA DEL TIGRE,ALDEA MALOA
1360.	IDALIA BRENILDA RIVAS ESPINOZA	1807-0037-00177	844.20M2	CASERIO PIEDRA DEL TIGRE,ALDEA MALOA
1361.	IGLESIA BAUTISTA PIEDRA DEL TIGRE	1807-0038-00031	1,022.82M2	CASERIO PIEDRA DEL TIGRE,ALDEA MALOA
1362.	IGLESIA CATOLICA	1807-0037-00162	2,082.68M2	CASERIO PIEDRA DEL TIGRE,ALDEA MALOA

www.ip.gob.hn

Centro Cívico Gubernamental, CuerpoBajo B y C, Tegucigalpa M.D.C. Honduras
Documento de uso exclusivo del Instituto de la Propiedad (prohibida su reproducción sin autorización de la Secretaría Ejecutiva)

Instituto de la Propiedad
GOBIERNO DE LA REPÚBLICA

1363.	IGLESIA EVANGELICA MISION ASAMBLEA FILADELFIA PENTECOSTES	1807-0037-00169	432.00M2	CASERIO PIEDRA DEL TIGRE,ALDEA MALOA
1364.	IRIS BANESA BRIZUELA RAIMUNDO	1807-0037-00140	488.37M2	CASERIO PIEDRA DEL TIGRE,ALDEA MALOA
1365.	IRMA ROOSELL	1807-0037-00106	479.46M2	CASERIO PIEDRA DEL TIGRE,ALDEA MALOA
1366.	JECI MARIELA ORTIZ SANCHEZ	1807-0037-00012	267.81 M2	CASERIO PIEDRA DEL TIGRE,ALDEA MALOA
1367.	JERESAEL CARRANZA CASTAÑEDA	1807-0037-00088	353.11M2	CASERIO PIEDRA DEL TIGRE,ALDEA MALOA
1368.	JORGE ANTONIO DUARTE CUBAS Y JUANA ZUNIGA SERRANO	1807-0037-00108	3,886.99 M2	CASERIO PIEDRA DEL TIGRE,ALDEA MALOA
1369.	JORGE ANTONIO PUERTO ROSALES	1807-0037-00019	2,547.59M2	CASERIO PIEDRA DEL TIGRE,ALDEA MALOA
1370.	JORGE OMAR PINEDA LAZO	1807-0037-00147	1,291.58 M2	CASERIO PIEDRA DEL TIGRE,ALDEA MALOA
1371.	JOSE ALFREDO PACHERO ROOSELL	AGRUPACION	431.18M2	CASERIO PIEDRA DEL TIGRE,ALDEA MALOA
1372.	JOSE ANAEL ORTIZ SANCHEZ	1807-0037-SEGREGACION	EN MANTENIMIENTO	CASERIO PIEDRA DEL TIGRE,ALDEA MALOA
1373.	JOSE ANTONIO NUÑEZ ESCOBAR	1807-0038-00002	692.08M2	CASERIO PIEDRA DEL TIGRE,ALDEA MALOA
1374.	JOSE ARMANDO ROSALES	1807-0037-SEGREGACION	MANTENIMIENTO	CASERIO PIEDRA DEL TIGRE,ALDEA MALOA
1375.	JOSE DE LA CRUZ ANTUNEZ ANTUNEZ	1807-0037-00004	942.69M2	CASERIO PIEDRA DEL TIGRE,ALDEA MALOA
1376.	JOSE DE LA CRUZ ANTUNEZ ANTUNEZ	1807-0037-00022	747.08M2	CASERIO PIEDRA DEL TIGRE,ALDEA MALOA
1377.	JOSE DE LA CRUZ ANTUNEZ ANTUNEZ	1807-0037-00182	505.35M2	CASERIO PIEDRA DEL TIGRE,ALDEA MALOA
1378.	JOSE DE LA CRUZ ANTUNEZ ANTUNEZ	1807-0037-00080	218.75M2	CASERIO PIEDRA DEL TIGRE,ALDEA MALOA
1379.	JOSE EDUARDO CASTAÑEDA	1807-0037-00084	408.04M2	CASERIO PIEDRA DEL TIGRE,ALDEA MALOA
1380.	JOSE FRANCISCO MARTINEZ HERNANDEZ	1807-0038-00027	388.20M2	CASERIO PIEDRA DEL TIGRE,ALDEA MALOA
1381.	JOSE MANUEL PAZ	FICHA 67023		CASERIO PIEDRA DEL TIGRE,ALDEA MALOA
1382.	JOSE TOMAS PACHECO SARMIENTO	1807-0037-00133	451.09M2	CASERIO PIEDRA DEL TIGRE,ALDEA MALOA
1383.	JUAN CARLOS NUÑEZ MARTINEZ	1807-0037-00003	1,170.69M2	CASERIO PIEDRA DEL TIGRE,ALDEA MALOA
1384.	JUAN JOSE CASTAÑEDA	1807-0037-00087	300.16M2	CASERIO PIEDRA DEL TIGRE,ALDEA MALOA
1385.	JUANA ZUNIGA SERRANO	1807-0037-00107	878.75 M2	CASERIO PIEDRA DEL TIGRE,ALDEA MALOA
1386.	JULISSA MARIELA BARAHONA NUÑEZ	SEGREGACION FICHA 58877	624.06M2	CASERIO PIEDRA DEL TIGRE,ALDEA MALOA
1387.	JULISSA MARIELA BARAHONA NUÑEZ	SEGREGACION FICHA 58877	624.06M2	CASERIO PIEDRA DEL TIGRE,ALDEA MALOA
1388.	JUNIOR MISAEL BRIZUELA REIMUNDO	1807-0037-00138	474.01M2	CASERIO PIEDRA DEL TIGRE,ALDEA MALOA
1389.	JUSTO PASTOR MARTINEZ ROMERO Y SUYAPAAR-GENTINA GONZALES	1807-0037-00026	2,635.61 M2	CASERIO PIEDRA DEL TIGRE,ALDEA MALOA
1390.	KATERIN MICHELLE ROSALES HERNANDEZ/CARLOS DARIO DIAZ FIGUEROA	1807-0037-00007	167.32M2	CASERIO PIEDRA DEL TIGRE,ALDEA MALOA
1391.	KATHERINE PATRICIA CHIRINOS TORRES	1807-0037-00096	489.35 M2	CASERIO PIEDRA DEL TIGRE,ALDEA MALOA
1392.	KEVIN FERNANDO ORTIZ SANCHEZ Y VILMA ONDINA SANCHEZ	1807-0037-00094	377.38 M2	CASERIO PIEDRA DEL TIGRE,ALDEA MALOA
1393.	LIDA DINORA MARTINEZ HERNANDEZ	1807-0038-00028	292.69 M2	CASERIO PIEDRA DEL TIGRE,ALDEA MALOA
1394.	LINDOLFO PACHECO SARMIENTO	1807-0037-00118	543.64M2	CASERIO PIEDRA DEL TIGRE,ALDEA MALOA
1395.	MANUEL ANTONIO MARTINEZ MADRID, MARIA MAG-DALENA RAMOS MEDRANO	1807-0038-00023	1,191.48M2	CASERIO PIEDRA DEL TIGRE,ALDEA MALOA
1396.	MARCVO ANTONIO PACHECO SARMIENTO	1807-0037-00101	239.99M2	CASERIO PIEDRA DEL TIGRE,ALDEA MALOA
1397.	MARIA DEL CARMEN AGURCIA	1807-0037-00171	268.09M2	CASERIO PIEDRA DEL TIGRE,ALDEA MALOA
1398.	MARIA DEYSI CARRANZA CASTAÑEDA	1807-0037-00071	319.49M2	CASERIO PIEDRA DEL TIGRE,ALDEA MALOA
1399.	MARIA GUMERCINDA BARRERA LOPEZ	1807-0037-00061	267.22M2	CASERIO PIEDRA DEL TIGRE,ALDEA MALOA
1400.	MARIA LUISA PAZ	1807-0037-00049	894.86M2	CASERIO PIEDRA DEL TIGRE,ALDEA MALOA
1401.	MARIA MAGDALENA AYALA SANCHEZ	1807-0037-00130	245.47 M2	CASERIO PIEDRA DEL TIGRE,ALDEA MALOA
1402.	MARIA SUYAPA PADILLA RAMOS	1807-0037-00184	374.55M2	CASERIO PIEDRA DEL TIGRE,ALDEA MALOA
1403.	MARIA UCALINA ESPINOZA	1807-0037-00181	1,983.81M2	CASERIO PIEDRA DEL TIGRE,ALDEA MALOA
1404.	MARIA UCALINA ESPINOZA	1807-0037-00166	1,216.44M2	CASERIO PIEDRA DEL TIGRE,ALDEA MALOA
1405.	MARIA YOCELI PINEDA LAZO	1807-0037-00028	363.87 M2	CASERIO PIEDRA DEL TIGRE,ALDEA MALOA
1406.	MARIO ALEXIS GUTIERREZ PINEDA	1807-0037-00131	1,715.16M2	CASERIO PIEDRA DEL TIGRE,ALDEA MALOA
1407.	MARIO ALEXIS GUTIERREZ PINEDA	1807-0037-00031	1,538.65M2	CASERIO PIEDRA DEL TIGRE,ALDEA MALOA
1408.	MARLEN JAMILETH	1807-0037-00058	268.55M2	CASERIO PIEDRA DEL TIGRE,ALDEA MALOA
1409.	MARLEN YESSENIA ROSALES ESPINOZA	1807-0037-00170	276.09M2	CASERIO PIEDRA DEL TIGRE,ALDEA MALOA
1410.	MARLIN YANETH SANCHEZ	1807-0038-00032	429.07M2	CASERIO PIEDRA DEL TIGRE,ALDEA MALOA
1411.	MARTHA ELIANA PUERTO ROSALES	1807-0037-SEGREGACION	MANTENIMIENTO	CASERIO PIEDRA DEL TIGRE,ALDEA MALOA
1412.	MAYRA LIZETH PINEDA LAZO	1807-0037-00025	346.76M2	CASERIO PIEDRA DEL TIGRE,ALDEA MALOA
1413.	NANCY YORLENY ESCOBAR RODRIGUEZ	1807-0038-00005	775.84M2	CASERIO PIEDRA DEL TIGRE,ALDEA MALOA
1414.	NOE SEVERO LEMUS SANCHEZ	1807-0037-00072	705.74 M2	CASERIO PIEDRA DEL TIGRE,ALDEA MALOA
1415.	NORMA LISETH PINEDA LAZO	1807-0037-00027	349.43M2	CASERIO PIEDRA DEL TIGRE,ALDEA MALOA
1416.	NORMA LISETH PINEDA LAZO	1807-0037-00039	1,393.40M2	CASERIO PIEDRA DEL TIGRE,ALDEA MALOA
1417.	OLVIN DANIEL DIONICIO GUERRA	1807-0037-00010	347.45M2	CASERIO PIEDRA DEL TIGRE,ALDEA MALOA
1418.	ORFILIA NUÑEZ	1807-0037-00063	146.16M2	CASERIO PIEDRA DEL TIGRE,ALDEA MALOA
1419.	OSCAR DANILO GALVAN GUERRA	1807-0037-00032	797.12M2	CASERIO PIEDRA DEL TIGRE,ALDEA MALOA
1420.	PATRONATO PIEDRA DEL TIGRE			CASERIO PIEDRA DEL TIGRE,ALDEA MALOA
1421.	PATRONATO PIEDRA DEL TIGRE			CASERIO PIEDRA DEL TIGRE,ALDEA MALOA
1422.	PATRONATO PIEDRA DEL TIGRE	1807-0037-00143	6774.5	CASERIO PIEDRA DEL TIGRE,ALDEA MALOA
1423.	RAYMUNDO SERRANO SANCHEZ	1807-0037-00112	423.46 M	CASERIO PIEDRA DEL TIGRE,ALDEA MALOA
1424.	REINA DEL CARMEN VASQUEZ Y MIGUEL FUNEZ	1807-0037-00059	377.94 M	CASERIO PIEDRA DEL TIGRE,ALDEA MALOA
1425.	ROSA DELIA GUEVARA	1807-0037-00160	1,103.96 M2	CASERIO PIEDRA DEL TIGRE,ALDEA MALOA
1426.	ROSA MARIA NUÑEZ	SEGREGACION FICHA 58877	842.3	CASERIO PIEDRA DEL TIGRE,ALDEA MALOA
1427.	ROSA MARIA NUÑEZ	1807-0037-SEGREGACION	MANTENIMIENTO	CASERIO PIEDRA DEL TIGRE,ALDEA MALOA
1428.	ROSA YADIRA BARAHONA NUÑEZ	SEGREGACION FICHA 58877	824.24	CASERIO PIEDRA DEL TIGRE,ALDEA MALOA
1429.	ROSA YADIRA BARAHONA NUÑEZ	SEGREGACION FICHA 58877	824.24M	CASERIO PIEDRA DEL TIGRE,ALDEA MALOA
1430.	SAIRA KARINA NUÑEZ	SEGREGACION FICHA 58877	606.95m	CASERIO PIEDRA DEL TIGRE,ALDEA MALOA
1431.	SAIRA KARINA NUÑEZ	SEGREGACION FICHA 58877	606.95	CASERIO PIEDRA DEL TIGRE,ALDEA MALOA
1432.	SALVADOR DIAZ	1807-0037-00152	474.07	CASERIO PIEDRA DEL TIGRE,ALDEA MALOA
1433.	SAMUEL HERNANDEZ MARQUEZ	1807.0037-00013	436.35m	CASERIO PIEDRA DEL TIGRE,ALDEA MALOA
1434.	SANDRA LOURDES MEJIA GARCIA	1807-0037-00064	103.96	CASERIO PIEDRA DEL TIGRE,ALDEA MALOA
1435.	SANTOS JOSE CASTAÑEDA BARRERA	1807-0037-00067	177.01 M	CASERIO PIEDRA DEL TIGRE,ALDEA MALOA
1436.	SECRETARIA DE EDUCACION PUBLICA (ESCUELA PIEDRA DEL TIGRE)	1807-0037-00119	3049.28	CASERIO PIEDRA DEL TIGRE,ALDEA MALOA
1437.	SECRETARIA DE EDUCACION PUBLICA (KINDER NUEVA SONRISA)	1807-0037-00131	1128.29	CASERIO PIEDRA DEL TIGRE,ALDEA MALOA

www.ip.gob.hn

Documento de uso exclusivo del Instituto de la Propiedad (prohibida su reproducción sin autorización de la Secretaría Ejecutiva)

Instituto de la Propiedad
GOBIERNO DE LA REPÚBLICA

1438.	SELVIN DAVID ABELAR VILLANUEVA	1807-0037-00124	850.19 M	CASERIO PIEDRA DEL TIGRE,ALDEA MALOA
1439.	SELVIN MEJIA PINEDA	1807-0037-00141	2,021.17m	CASERIO PIEDRA DEL TIGRE,ALDEA MALOA
1440.	SELVIN MIGUEL AVALOS VASQUEZ	1807-0037-00070	244.88 M	CASERIO PIEDRA DEL TIGRE,ALDEA MALOA
1441.	TANIA CLODOMINA HERRERA NUÑEZ, DANUBIA ANGELINA HERRERA NUÑEZ, LEOPOLDO AMED HERRERA NEÑEZ, RAMON DARIO HERRERA NUÑEZ	1807-0038-00026	1,314.07m	CASERIO PIEDRA DEL TIGRE,ALDEA MALOA
1442.	TANIA ELIZABETH GUTIERREZ PINEDA	1807-0037-00145	1,040.20m	CASERIO PIEDRA DEL TIGRE,ALDEA MALOA
1443.	TANIA ELIZABETH GUTIERREZ PINEDA	1807-0037-00044	152.44m	CASERIO PIEDRA DEL TIGRE,ALDEA MALOA
1444.	TELMA MIGDALIA HERNANDEZ FIGUEROA	1807-0037-00161	566.51	CASERIO PIEDRA DEL TIGRE,ALDEA MALOA
1445.	TOMASA LAZO	1807-0037-00036	1,062.02m	CASERIO PIEDRA DEL TIGRE,ALDEA MALOA
1446.	TRINIDAD DEL CARMEN GARCIA PEREZ	1807-0037-00054	791.23m	CASERIO PIEDRA DEL TIGRE,ALDEA MALOA
1447.	VILMA LETICIA RAMOS MARTINEZ	1807-0037-00002	294.12 M	CASERIO PIEDRA DEL TIGRE,ALDEA MALOA
1448.	VILMA LETICIA RAMOS MARTINEZ	1807-0037-00035	225.98 M	CASERIO PIEDRA DEL TIGRE,ALDEA MALOA
1449.	VILMA LILIANA NUÑEZ MARTINEZ	1807-0037-00034	1,338.72 M	CASERIO PIEDRA DEL TIGRE,ALDEA MALOA
1450.	VILMA MARILU DIAZ PACHECO	FICHA 67022		CASERIO PIEDRA DEL TIGRE,ALDEA MALOA
1451.	WALTER ANDONIO NUÑEZ MADRID	1807-0038-00024	1,699.83 M	CASERIO PIEDRA DEL TIGRE,ALDEA MALOA
1452.	WALTER ANDONIO NUÑEZ MADRID	1807-0038-00021	945.49 M	CASERIO PIEDRA DEL TIGRE,ALDEA MALOA
1453.	WENDOLYN DENISSE ROSALES HERNANDEZ	1807-0037-00009	293.18	CASERIO PIEDRA DEL TIGRE,ALDEA MALOA
1454.	WENDY KAROLINA LOPES AGURCIA	1807-0037-00110	179.79m	CASERIO PIEDRA DEL TIGRE,ALDEA MALOA
1455.	WENDY XIOMARA TORRES LOBO	1807-0037-00060	237.02	CASERIO PIEDRA DEL TIGRE,ALDEA MALOA
1456.	WILLIAM CRUZ CERRATO	1807-0037-00126	1261.80M2	CASERIO PIEDRA DEL TIGRE,ALDEA MALOA
1457.	WUILFIDO HERNANDEZ ORELLANA	1807-0037-00135	679.42m	CASERIO PIEDRA DEL TIGRE,ALDEA MALOA
1458.	XIOMARA YAMILETH ESCOBAR RODRIGUEZ	1807-0038-00001	335.92	CASERIO PIEDRA DEL TIGRE,ALDEA MALOA
1459.	YENY JUDITH GUTIERREZ AGURCIA	1807-0037-00172	175.00m	CASERIO PIEDRA DEL TIGRE,ALDEA MALOA
1460.	YENY PATRICIA MARTINEZ AGURCIA	1807-0038-00030	250.14m	CASERIO PIEDRA DEL TIGRE,ALDEA MALOA
1461.	YESSICA MAHOLY DEONICIO RAMOS	1807-0037-00011	374.14 M	CASERIO PIEDRA DEL TIGRE,ALDEA MALOA
1462.	YORBIN RIDAN PINEDA MEZA	1807-0037-SEGREGACION	EN MANTENIMIENTO	CASERIO PIEDRA DEL TIGRE,ALDEA MALOA
1463.	YOVANY ALEXIS MARTINEZ FIGUERA	1807-0038-00018	513.27m	CASERIO PIEDRA DEL TIGRE,ALDEA MALOA
1464.	AMALIA YOLANDA ARIAS,	1807-0040-00001	278.06 M2	CASERIO SAN FRANCISCO, ALDEA SAN FRANCISCO
1465.	ALMA LETICIA CRUZ DUARTE,	1807-0040-00003	806.95 M2	CASERIO SAN FRANCISCO, ALDEA SAN FRANCISCO
1466.	RAMON ENRIQUE ARIAS	1807-0040-00004 /SEGREGACIÓN N° DE FICHA 68119	PREDIO NUEVO SEGREGACIÓN	CASERIO SAN FRANCISCO, ALDEA SAN FRANCISCO
1467.	IRMA PATRICIA ARIAS	1807-0040-00005	253.43.m	CASERIO SAN FRANCISCO, ALDEA SAN FRANCISCO
1468.	NANCY ELIZABETH AGURCIA AGURCIA,	1807-0040-00006	190.60 M2	CASERIO SAN FRANCISCO, ALDEA SAN FRANCISCO
1469.	ENMA NOHEMY AGURCIA AGURCIA,	1807-0040-00007	427.66 M2	CASERIO SAN FRANCISCO, ALDEA SAN FRANCISCO
1470.	JOSE AMADO CASTILLO,	1807-0040-00008	454.52 M2	CASERIO SAN FRANCISCO, ALDEA SAN FRANCISCO
1471.	MARIA AMPARO GONZALES NUÑEZ,	1807-0040-00009	1,839.60	CASERIO SAN FRANCISCO, ALDEA SAN FRANCISCO
1472.	MARIA EDUVIGES CRUZ GONZALES	1807-0040-00010	595.33	CASERIO SAN FRANCISCO, ALDEA SAN FRANCISCO
1473.	MARLEN PAMELA CRUZ ROSALES DE GARCIA	1807-0040-00011	401.76	CASERIO SAN FRANCISCO, ALDEA SAN FRANCISCO
1474.	MIRIAM ONEYDA ROSALES	1807-0040-00012	385.96	CASERIO SAN FRANCISCO, ALDEA SAN FRANCISCO
1475.	KENIA YAMILETH SERRANO NAVARRO,	1807-0040-00014	798.33	CASERIO SAN FRANCISCO, ALDEA SAN FRANCISCO
1476.	ROSSEL HEBERTO GOMEZ DIAZ	1807-0040-00016	4642.3	CASERIO SAN FRANCISCO, ALDEA SAN FRANCISCO
1477.	WILFREDO NUÑEZ CALIX / ANA LETICIA MADRID RIVERA	1807-0040-00017	454.41	CASERIO SAN FRANCISCO, ALDEA SAN FRANCISCO
1478.	LUIS ALONSO PAGUADA ARIAS	1807-0040-00018	894.86	CASERIO SAN FRANCISCO, ALDEA SAN FRANCISCO
1479.	CECILIO ANTONIO ARIAS	1807-0040-00019	165.53	CASERIO SAN FRANCISCO, ALDEA SAN FRANCISCO
1480.	MARIO NELSON ARIAS,	1807-0040-00020	963.20 M2	CASERIO SAN FRANCISCO, ALDEA SAN FRANCISCO
1481.	Oscar Raul Ramos / Luz Maria Martinez Fiallos	1807-0040-00021	501.58	CASERIO SAN FRANCISCO, ALDEA SAN FRANCISCO
1482.	ALEXANDRE OTONIELL SERRANO NAVARRO	1807-0040-00022	899.2	CASERIO SAN FRANCISCO, ALDEA SAN FRANCISCO
1483.	JOSE MIGUEL MORALES MARTINEZ	1807-0040-00023	1623.1	CASERIO SAN FRANCISCO, ALDEA SAN FRANCISCO
1484.	MARIO HIMBERTO RAMOS GALVAN	1807-0040-00027	1,047.34m	CASERIO SAN FRANCISCO, ALDEA SAN FRANCISCO
1485.	LINOR CARCAMO ARIAS,	1807-0040-00028	540.98 M2	CASERIO SAN FRANCISCO, ALDEA SAN FRANCISCO
1486.	JUAN RAMON RAMOS NAVARRO,	1807-0040-00029	1,739.36	CASERIO SAN FRANCISCO, ALDEA SAN FRANCISCO
1487.	DIGNA MERCEDES MARTINEZ NIÑO	1807-0040-00030	1115.4	CASERIO SAN FRANCISCO, ALDEA SAN FRANCISCO
1488.	VANESSA JACKELINE NUÑEZ BONILLA	1807-0040-00032	595.41	CASERIO SAN FRANCISCO, ALDEA SAN FRANCISCO
1489.	GLINY DEL CARMEN NUÑEZ BONILLA	1807-0040-00033	864.95	CASERIO SAN FRANCISCO, ALDEA SAN FRANCISCO
1490.	DILMA LOPEZ HERNANDEZ,	1807-0040-00034	1,596.76 M2	CASERIO SAN FRANCISCO, ALDEA SAN FRANCISCO
1491.	ADOLFO SALOMON AGURCIA URRIBIERA	1807-0040-00036	1042.49	CASERIO SAN FRANCISCO, ALDEA SAN FRANCISCO
1492.	RENE JOAQUIN PUERTO AGURCIA,	1807-0040-00038	2,022.27 m2	CASERIO SAN FRANCISCO, ALDEA SAN FRANCISCO
1493.	PATRONATO DESARROLLO COMUNAL SAN FRANCISCO	1807-0040-00039	14,315.01	CASERIO SAN FRANCISCO, ALDEA SAN FRANCISCO
1494.	SECRETARIA DE EDUCACION PUBLICA	1807-0040-00040	1,746.68	CASERIO SAN FRANCISCO, ALDEA SAN FRANCISCO
1495.	DILCIA SIPRIANA BARRIOS GARMENDIA,	1807-0040-00042	527.09 M2	CASERIO SAN FRANCISCO, ALDEA SAN FRANCISCO
1496.	ANTONIO BARRIOS VINDEL, ORFA KAROLINA BARRIOS GARMENDIA	1807-0040-00043	2,316.40 M2	CASERIO SAN FRANCISCO, ALDEA SAN FRANCISCO
1497.	ROSALINA MARTINEZ MORALES	1807-0040-00044	1,067.86	CASERIO SAN FRANCISCO, ALDEA SAN FRANCISCO
1498.	IDALMY MALENI DUARTE NUÑEZ	1807-0040-00045	1,183.57m	CASERIO SAN FRANCISCO, ALDEA SAN FRANCISCO
1499.	MARLENY BANESSA MARTINEZ AGURCIA,	1807-0040-00046	1,021.73	CASERIO SAN FRANCISCO, ALDEA SAN FRANCISCO
1500.	LUIS ALFREDO GONZALES NUÑEZ,	1807-0040-00047	873.10 M2	CASERIO SAN FRANCISCO, ALDEA SAN FRANCISCO
1501.	CAJA RURAL DE AHORRO Y CREDITO FUENTE DE BENDICION	1807-0040-00048	56.17	CASERIO SAN FRANCISCO, ALDEA SAN FRANCISCO
1502.	MARCELINA BARDALES ARIAS,	1807-0040-00049	14,146.95 M2	CASERIO SAN FRANCISCO, ALDEA SAN FRANCISCO
1503.	JOSE HUMBERTO DUARTES LOPEZ,	1807-0040-00050	684.84 m2	CASERIO SAN FRANCISCO, ALDEA SAN FRANCISCO
1504.	LUIS ALFREDO GONZALES NUÑEZ,	1807-0040-00051	1,175.49 M2	CASERIO SAN FRANCISCO, ALDEA SAN FRANCISCO
1505.	PATRONATO DESARROLLO COMUNAL SAN FRANCISCO	1807-0040-00053	9,684.44	CASERIO SAN FRANCISCO, ALDEA SAN FRANCISCO
1506.	CLAUDIA MARIA MARTINEZ MORALES,	1807-0040-00055	978.63	CASERIO SAN FRANCISCO, ALDEA SAN FRANCISCO
1507.	CESAR ALFONSO MARTÍNEZ NÚÑEZ	1807-0040-00061	199.54	CASERIO SAN FRANCISCO, ALDEA SAN FRANCISCO
1508.	DAVID ALFONSO NUÑEZ RAMOS	1807-0040-00062	1,185.49 M2	CASERIO SAN FRANCISCO, ALDEA SAN FRANCISCO
1509.	IRMA SOFIA ZEPEDA NUÑEZ	1807-0040-00064	73.53	CASERIO SAN FRANCISCO, ALDEA SAN FRANCISCO
1510.	MARCIO ANAEL NUÑEZ CUBAS	1807-0040-00066	554.68 M2	CASERIO SAN FRANCISCO, ALDEA SAN FRANCISCO
1511.	MARCIO ANAEL NUÑEZ REYES	1807-0040-00067	124.83	CASERIO SAN FRANCISCO, ALDEA SAN FRANCISCO
1512.	MARLEN PAMELA CRUZ ROSALES DE GARCIA	1807-0040-00069	7356.5	CASERIO SAN FRANCISCO, ALDEA SAN FRANCISCO

www.ip.gob.hn

Centro Cívico Gubernamental, CuerpoBajo B y C, Tegucigalpa M.D.C. Honduras
Documento de uso exclusivo del Instituto de la Propiedad (prohibida su reproducción sin autorización de la Secretaría Ejecutiva)

Instituto de la Propiedad
GOBIERNO DE LA REPÚBLICA

1513.	JARI ANTONIO NUÑEZ SANDRES	1807-0040-00071	787.64	CASERIO SAN FRANCISCO, ALDEA SAN FRANCISCO
1514.	CARLOS JOSE DUARTE MENDEZ,	1807-0040-00072	524.98 M2	CASERIO SAN FRANCISCO, ALDEA SAN FRANCISCO
1515.	NINFA EUGENIA DUARTE BARDALES,	1807-0040-00074	338.78	CASERIO SAN FRANCISCO, ALDEA SAN FRANCISCO
1516.	CARLOS HUMBERTO DUARTE NUÑEZ	1807-0040-00075	1,801.03m	CASERIO SAN FRANCISCO, ALDEA SAN FRANCISCO
1517.	LORENA XIOMARA CARCAMO ARIAS	1807-0040-00077	106.86	CASERIO SAN FRANCISCO, ALDEA SAN FRANCISCO
1518.	GISELA MARIA CASTILLO LANZA	1807-0040-00078	208.53	CASERIO SAN FRANCISCO, ALDEA SAN FRANCISCO
1519.	MARIO RENE CASTILLO LANZA Y OTROS	1807-0040-00079	996.04 M2	CASERIO SAN FRANCISCO, ALDEA SAN FRANCISCO
1520.	RICARDO AMILCAR NUÑEZ	1807-0040-00080	639.88	CASERIO SAN FRANCISCO, ALDEA SAN FRANCISCO
1521.	MIRTA GRACIELA GONZALES	1807-0040-00081	1799.83	CASERIO SAN FRANCISCO, ALDEA SAN FRANCISCO
1522.	ANA ALFREDINA AMAYA GONZALES	1807-0040-00083	2885.26	CASERIO SAN FRANCISCO, ALDEA SAN FRANCISCO
1523.	IGLESIA CATOLICA	1807-0040-00084	1,197.66 M2	CASERIO SAN FRANCISCO, ALDEA SAN FRANCISCO
1524.	YANELY PATRICIA GONSALEZ NUÑEZ	1807-0040-00085	792.41	CASERIO SAN FRANCISCO, ALDEA SAN FRANCISCO
1525.	JORGE ABEL MARTINEZ ROSALES	1807-0040-00086	730.66	CASERIO SAN FRANCISCO, ALDEA SAN FRANCISCO
1526.	KEYRI CELESTE MARTINEZ ALVAREZ	1807-0040-00087	219.94	CASERIO SAN FRANCISCO, ALDEA SAN FRANCISCO
1527.	JOSEFA GREGORIA LANZA MARTINEZ Y FRANCISCO LANZA MARTINEZ,	1807-0040-00089	1,853.70 M2	CASERIO SAN FRANCISCO, ALDEA SAN FRANCISCO
1528.	JOSE DE LA CRUZ AMAYA GONZALES	1807-0040-00090	1939.8	CASERIO SAN FRANCISCO, ALDEA SAN FRANCISCO
1529.	OSCAR DANILO NUÑEZ MARTINEZ	1807-0040-00093	926.54 M2	CASERIO SAN FRANCISCO, ALDEA SAN FRANCISCO
1530.	CONVENCION NACIONAL DE IGLESIAS BAUTISTAS DE HONDURAS	1807-0040-00095	1,348.81	CASERIO SAN FRANCISCO, ALDEA SAN FRANCISCO
1531.	JAIME ARISTIDES NÚÑEZ NÚÑEZ	1807-0040-00096	126.88	CASERIO SAN FRANCISCO, ALDEA SAN FRANCISCO
1532.	PATRONATO DESARROLLO COMUNAL SAN FRANCISCO	1807-0040-00099	1,996.55	CASERIO SAN FRANCISCO, ALDEA SAN FRANCISCO
1533.	JOSE DE LA CRUZ AMAYA GONZALES	1807-0040-00100	399.5	CASERIO SAN FRANCISCO, ALDEA SAN FRANCISCO
1534.	PATRONATO DESARROLLO COMUNAL SAN FRANCISCO	1807-0040-00101	600.94	CASERIO SAN FRANCISCO, ALDEA SAN FRANCISCO
1535.	PATRONATO DESARROLLO COMUNAL SAN FRANCISCO	1807-0040-00102	516.07	CASERIO SAN FRANCISCO, ALDEA SAN FRANCISCO
1536.	DANIELA CECILIA URBINA DIAZ	1807-0040-00105	446.26	CASERIO SAN FRANCISCO, ALDEA SAN FRANCISCO
1537.	IGLESIA DE DIOS DE LA PROFECIA	1807-0040-00106	574.7	CASERIO SAN FRANCISCO, ALDEA SAN FRANCISCO
1538.	ELVIN JAVIER NUÑEZ BONILLA	1807-0040-00107	444.75	CASERIO SAN FRANCISCO, ALDEA SAN FRANCISCO
1539.	NOLBIA MIGDALIA NUÑEZ URBINA	1807-0040-00110	984.48	CASERIO SAN FRANCISCO, ALDEA SAN FRANCISCO
1540.	JORGE ANTONIO ARIAS AGURCIA	1807-0040-00111	1068.21	CASERIO SAN FRANCISCO, ALDEA SAN FRANCISCO
1541.	PATRONATO DESARROLLO COMUNAL SAN FRANCISCO	1807-0040-00112	1,804.70	CASERIO SAN FRANCISCO, ALDEA SAN FRANCISCO
1542.	MERY LISETT AGURCIA NUÑEZ	1807-0040-00113	1352.8	CASERIO SAN FRANCISCO, ALDEA SAN FRANCISCO
1543.	PEDRO ARTURO NUÑEZ	1807-0040-00114	1,285,62	CASERIO SAN FRANCISCO, ALDEA SAN FRANCISCO
1544.	AMALIA MELITZA URBINA DIAZ	1807-0040-00115	130.51	CASERIO SAN FRANCISCO, ALDEA SAN FRANCISCO
1545.	JENNIFER NAYELY URBINA DIAZ,	1807-0040-00116	139.69	CASERIO SAN FRANCISCO, ALDEA SAN FRANCISCO
1546.	SALMA YADIRA NUÑEZ GAMONEDA,	1807-0040-00118	399.36 M2	CASERIO SAN FRANCISCO, ALDEA SAN FRANCISCO
1547.	DANIA PATRICIA NUÑEZ GAMONEDA,	1807-0040-00119	412.73	CASERIO SAN FRANCISCO, ALDEA SAN FRANCISCO
1548.	ERICA LISSETH URBINA,	1807-0040-00120	369	CASERIO SAN FRANCISCO, ALDEA SAN FRANCISCO
1549.	DILCI MONICA MARTINEZ,	1807-0040-00121	401.75 M2	CASERIO SAN FRANCISCO, ALDEA SAN FRANCISCO
1550.	ROGER DARIO NUÑEZ URBINA,	1807-0040-00122	795.69 M2	CASERIO SAN FRANCISCO, ALDEA SAN FRANCISCO
1551.	FERNANDO DUARTE,	1807-0040-00123	1,969.59 M2	CASERIO SAN FRANCISCO, ALDEA SAN FRANCISCO
1552.	LESLIE LIZETTE NUÑEZ DUARTE,	1807-0040-00125	337.89 M2	CASERIO SAN FRANCISCO, ALDEA SAN FRANCISCO
1553.	Carlos Ivan Duarte Martinez	1807-0040-00126	502.14	CASERIO SAN FRANCISCO, ALDEA SAN FRANCISCO
1554.	MARIA PETRONA DUARTE MARTINEZ,	1807-0040-00127	698.27 M2	CASERIO SAN FRANCISCO, ALDEA SAN FRANCISCO
1555.	ALEX ADGARDO DUARTE MARTINEZ	1807-0040-00128	409.39	CASERIO SAN FRANCISCO, ALDEA SAN FRANCISCO
1556.	MARTA LILIAN DUARTE MARTINEZ,	1807-0040-00129	275.82 M2	CASERIO SAN FRANCISCO, ALDEA SAN FRANCISCO
1557.	Nelda Liliana Duarte Martinez	1807-0040-00130	539.96	CASERIO SAN FRANCISCO, ALDEA SAN FRANCISCO
1558.	EDWIN JAVIER DUARTE MARTINEZ	1807-0040-00131	315.5	CASERIO SAN FRANCISCO, ALDEA SAN FRANCISCO
1559.	MIRNA YOLANDA DUARTE MARTINEZ,	1807-0040-00132	367.57	CASERIO SAN FRANCISCO, ALDEA SAN FRANCISCO
1560.	MARIA EDUVIGES CRUZ GONZALES	1807-0040-00133	612.07	CASERIO SAN FRANCISCO, ALDEA SAN FRANCISCO
1561.	MIRIAN ELIZABETH GONZALES	1807-0040-00134	1461.74	CASERIO SAN FRANCISCO, ALDEA SAN FRANCISCO
1562.	VICTOR MANUEL AMAYA GONZALES,	1807-0040-00135	1,957.52 M2	CASERIO SAN FRANCISCO, ALDEA SAN FRANCISCO
1563.	ANA ELIZABETH GAMONEDA ROSALES	1807-0040-00136	1,094.62 M2	CASERIO SAN FRANCISCO, ALDEA SAN FRANCISCO
1564.	RONY RIGOBERTO DUARTE CARCAMO	1807-0040-00137	188.91	CASERIO SAN FRANCISCO, ALDEA SAN FRANCISCO
1565.	JOSE HUMBERTO CARLOS HBUERTO DUARTE IDALMY DUARTE NUÑEZ SAMUEL DUARTE NUÑES	1807-0040-00138	896.67	CASERIO SAN FRANCISCO, ALDEA SAN FRANCISCO
1566.	SARA DEL CARMEN NUÑEZ DUARTE,	1807-0040-00142	2,188.91	CASERIO SAN FRANCISCO, ALDEA SAN FRANCISCO
1567.	LUIS ALFREDO GONZALES NUÑEZ,	1807-0040-00143	478.78 M2	CASERIO SAN FRANCISCO, ALDEA SAN FRANCISCO
1568.	ORFILIA NERI NUÑEZ DUARTE	1807-0040-00144	11173.42	CASERIO SAN FRANCISCO, ALDEA SAN FRANCISCO
1569.	PATRONATO DESARROLLO COMUNAL SAN FRANCISCO	1807-0040-00147	10.30	CASERIO SAN FRANCISCO, ALDEA SAN FRANCISCO
1570.	PATRONATO DESARROLLO COMUNAL SAN FRANCISCO	1807-0040-00148	46.79	CASERIO SAN FRANCISCO, ALDEA SAN FRANCISCO
1571.	WILMA ANTONIA AGURCIA,	1807-0040-00149	114.44 M2	CASERIO SAN FRANCISCO, ALDEA SAN FRANCISCO
1572.	NANCY ELIZABETH AGURCIA AGURCIA,	1807-0040-00150	209.22 M2	CASERIO SAN FRANCISCO, ALDEA SAN FRANCISCO
1573.	AMALIA YOLANDA ARIAS,	1807-0040-00151	116.37 M2	CASERIO SAN FRANCISCO, ALDEA SAN FRANCISCO
1574.	VANESSA JACKELINE NUÑEZ BONILLA	1807-0040-00155	330.83	CASERIO SAN FRANCISCO, ALDEA SAN FRANCISCO
1575.	GLINY DEL CARMEN NUÑEZ BONILLA	1807-0040-00156	8.38	CASERIO SAN FRANCISCO, ALDEA SAN FRANCISCO
1576.	JORGE BENJAMIN URRIBIERA BETANCOURT	1807-0040-00161	502.13	CASERIO SAN FRANCISCO, ALDEA SAN FRANCISCO
1577.	IRIS MERCEDES URRIBIERA BETANCOURT	1807-0040-00162	251.33	CASERIO SAN FRANCISCO, ALDEA SAN FRANCISCO
1578.	ALEJANDRINA DOMITILA AGURCIA URRIBIERA	1807-0040-00167	864.02	CASERIO SAN FRANCISCO, ALDEA SAN FRANCISCO
1579.	ALEJANDRINA DOMITILA AGURCIA URRIBIERA	1807-0040-00168	1292.31	CASERIO SAN FRANCISCO, ALDEA SAN FRANCISCO
1580.	ESTER DIGNA SANDRES	1807-0040-00175	1157.35	CASERIO SAN FRANCISCO, ALDEA SAN FRANCISCO
1581.	SENIA JACKELINE FLORES ALONZO	1807-0040-00187		CASERIO SAN FRANCISCO, ALDEA SAN FRANCISCO
1582.	DORIS MARILIA ARTEAGA MELENDEZ,	1807-0041-00002	383.31	CASERIO SAN FRANCISCO, ALDEA SAN FRANCISCO
1583.	MARTHA EMILIA ZELAYA NUÑEZ	1807-0041-00003	1,257.88	CASERIO SAN FRANCISCO, ALDEA SAN FRANCISCO
1584.	JORGE ALBERTO NUÑEZ	1807-0041-00004	729.19	CASERIO SAN FRANCISCO, ALDEA SAN FRANCISCO
1585.	KARLA MARIA GONZALES NUÑEZ	1807-0041-00005	898.45	CASERIO SAN FRANCISCO, ALDEA SAN FRANCISCO
1586.	OSIRIS CONCEPCIÓN NUÑEZ RAMIREZ	1807-0041-00006	590.25	CASERIO SAN FRANCISCO, ALDEA SAN FRANCISCO
1587.	CRUZ DIAZ REYES,	1807-0041-00007	1,227.61 M2	CASERIO SAN FRANCISCO, ALDEA SAN FRANCISCO

www.ip.gob.hn

Centro Cívico Gubernamental, CuerpoBajo B y C, Tegucigalpa M.D.C. Honduras
Documento de uso exclusivo del Instituto de la Propiedad (prohibida su reproducción sin autorización de la Secretaría Ejecutiva)

Instituto de la Propiedad
GOBIERNO DE LA REPÚBLICA

1588.	IGLESIA DE JESUCRISTO AMOR Y OAZ Y RESUREC-CION	1807-0041-00009	1359.91	CASERIO SAN FRANCISCO, ALDEA SAN FRANCISCO
1589.	SANDRA PEREZ DUBON	1807-0041-00014	713.06	CASERIO SAN FRANCISCO, ALDEA SAN FRANCISCO
1590.	SANTOS EDITH PADILLA OLIVA	1807-0041-00017	629.54	CASERIO SAN FRANCISCO, ALDEA SAN FRANCISCO
1591.	GLORIA MAGDALENA MATUTE OLIVA	1807-0041-00018	140.05	CASERIO SAN FRANCISCO, ALDEA SAN FRANCISCO
1592.	JOSE ALEJANDRO MORALES RAMOS	1807-0041-00019	3,53,09	CASERIO SAN FRANCISCO, ALDEA SAN FRANCISCO
1593.	CENY CAROLINA ELVIR AGURCIA	1807-0041-00020	764.24	CASERIO SAN FRANCISCO, ALDEA SAN FRANCISCO
1594.	ELIAS ANAEL ELVIR AGURCIA,	1807-0041-00021	677.00 M2	CASERIO SAN FRANCISCO, ALDEA SAN FRANCISCO
1595.	NICOLAS ELIAS ELVIR URBINA,	1807-0041-00022	1,622.04 M2	CASERIO SAN FRANCISCO, ALDEA SAN FRANCISCO
1596.	ENUAR JOEL ELVIR AGURCIA,	1807-0041-00023	820.61 M2	CASERIO SAN FRANCISCO, ALDEA SAN FRANCISCO
1597.	NICOLAS ELIAS ELVIR URBINA	1807-0041-00024	738.15	CASERIO SAN FRANCISCO, ALDEA SAN FRANCISCO
1598.	MARIBEL DUARTE MARTINEZ	1807-0041-00026	652.16	CASERIO SAN FRANCISCO, ALDEA SAN FRANCISCO
1599.	SIRIA ABIGAIL SOLIS DUARTE	1807-0041-00027	285.94	CASERIO SAN FRANCISCO, ALDEA SAN FRANCISCO
1600.	MARIBEL DUARTE MARTINEZ,	1807-0041-00028	157.39	CASERIO SAN FRANCISCO, ALDEA SAN FRANCISCO
1601.	DIANA MARILIN RIZO MARTINEZ	1807-0041-00029	297.75	CASERIO SAN FRANCISCO, ALDEA SAN FRANCISCO
1602.	ADA SUYAPA RIZO MARTINEZ	1807-0041-00030	287.22	CASERIO SAN FRANCISCO, ALDEA SAN FRANCISCO
1603.	LUZ IDALIA MORALES MARTINEZ	1807-0041-00031	616.99	CASERIO SAN FRANCISCO, ALDEA SAN FRANCISCO
1604.	MIGUEL ARNOLDO FIGUEROA MORALES,	1807-0041-00032	305.75	CASERIO SAN FRANCISCO, ALDEA SAN FRANCISCO
1605.	RINA ZENAYDA REYES ORELLANA	1807-0041-00033	81.24	CASERIO SAN FRANCISCO, ALDEA SAN FRANCISCO
1606.	ALEX AGAPITO ALVARADO ARDON,	1807-0041-00034	688.41 M2	CASERIO SAN FRANCISCO, ALDEA SAN FRANCISCO
1607.	SANTOS BENJASMIN PAGUADA,	1807-0041-00035	601.73 M2	CASERIO SAN FRANCISCO, ALDEA SAN FRANCISCO
1608.	FRANCISCO ANTONIO NUÑEZ AGURCIA Y CENIA OTILIA DUARTE CARCAMO	1807-0041-00038	518.2	CASERIO SAN FRANCISCO, ALDEA SAN FRANCISCO
1609.	DUNIA MARINA NUÑEZ AGURCIA	1807-0041-00039	20,208.06 M2	CASERIO SAN FRANCISCO, ALDEA SAN FRANCISCO
1610.	MARCIA RAMIREZ	1807-0041-00041	340.74	CASERIO SAN FRANCISCO, ALDEA SAN FRANCISCO
1611.	SINIA ARGELIA NUÑEZ MARTINEZ,	1807-0041-00044	525.10	CASERIO SAN FRANCISCO, ALDEA SAN FRANCISCO
1612.	HELIODORO NUÑEZ	1807-0041-00045	6,190.55 M2	CASERIO SAN FRANCISCO, ALDEA SAN FRANCISCO
1613.	ANA OLINDA MARTINEZ	1807-0041-00046/ SEGRE-GACIÓN N° DE FICHA 67577		CASERIO SAN FRANCISCO, ALDEA SAN FRANCISCO
1614.	CENTRO DE SALUD RURAL DR. OMAR GONZALES	1807-0041-00047	1323	CASERIO SAN FRANCISCO, ALDEA SAN FRANCISCO
1615.	FIDEL GONZALES ALVARADO	1807-0041-00048	572.86 M2	CASERIO SAN FRANCISCO, ALDEA SAN FRANCISCO
1616.	EDI EMIR RODRIGUEZ PADILLA,	1807-0041-00049	209.23 M2	CASERIO SAN FRANCISCO, ALDEA SAN FRANCISCO
1617.	GRISEL CAROLINA ROSALES RAMOS,	1807-0041-00050	343.44 M2	CASERIO SAN FRANCISCO, ALDEA SAN FRANCISCO
1618.	BESSY MARLENE VALLADARES PADILLA,	1807-0041-00051	468.27 M2	CASERIO SAN FRANCISCO, ALDEA SAN FRANCISCO
1619.	ALVARO ANTONIO RAMOS,	1807-0041-00052	336.95	CASERIO SAN FRANCISCO, ALDEA SAN FRANCISCO
1620.	STHEPHANY ADRIANA RAMOS BARAHONA	1807-0041-00053	140.32	CASERIO SAN FRANCISCO, ALDEA SAN FRANCISCO
1621.	LEONEL ALDANA DIAZ	1807-0041-00054	555.29	CASERIO SAN FRANCISCO, ALDEA SAN FRANCISCO
1622.	PATRONATO DESARROLLO COMUNAL SAN FRAN-CISCO	1807-0041-00055	2.85	CASERIO SAN FRANCISCO, ALDEA SAN FRANCISCO
1623.	KEYLA ALEJANDRA SOSA MORENO	1807-0041-00056	151.59	CASERIO SAN FRANCISCO, ALDEA SAN FRANCISCO
1624.	ESTHER MORENO BARAHONA	1807-0041-00057	976.86	CASERIO SAN FRANCISCO, ALDEA SAN FRANCISCO
1625.	JOSE LEONARDO ESPINOZA MENDOZA	1807-0041-00058	369.68	CASERIO SAN FRANCISCO, ALDEA SAN FRANCISCO
1626.	JUANA ANTONIA BARAHONA	1807-0041-00059	358.48 M2	CASERIO SAN FRANCISCO, ALDEA SAN FRANCISCO
1627.	ALMA YESSENIA CRUZ DUARTE	1807-0041-00060	327.58	CASERIO SAN FRANCISCO, ALDEA SAN FRANCISCO
1628.	SONIA LETICIA ORELLANA	1807-0041-00061	379	CASERIO SAN FRANCISCO, ALDEA SAN FRANCISCO
1629.	MARCO ANTONIO ROSALES NUÑEZ,	1807-0041-00062	223.67	CASERIO SAN FRANCISCO, ALDEA SAN FRANCISCO
1630.	JULIO CESAR MARTINEZ AGURCIA	1807-0041-00065	391.59 M2	CASERIO SAN FRANCISCO, ALDEA SAN FRANCISCO
1631.	JOSÉ FERMÍN PEREZ GUEVARA	1807-0041-00066	133.71	CASERIO SAN FRANCISCO, ALDEA SAN FRANCISCO
1632.	MANUEL ANTONIO SORTO FUENTES	1807-0041-00067	181.69 M2	CASERIO SAN FRANCISCO, ALDEA SAN FRANCISCO
1633.	KEYLA ALEJANDRA SOSA MORENO	1807-0041-00068	190.71	CASERIO SAN FRANCISCO, ALDEA SAN FRANCISCO
1634.	DINA MARIA ORTIZ,	1807-0041-00075	612.52	CASERIO SAN FRANCISCO, ALDEA SAN FRANCISCO
1635.	JORGE ALBERTO ESPINOZA LOPEZ,	1807-0041-00076	130.56 M2	CASERIO SAN FRANCISCO, ALDEA SAN FRANCISCO
1636.	JORGE ALBERTO ESPINOZA CARCAMO,	1807-0041-00077	449.97 M2	CASERIO SAN FRANCISCO, ALDEA SAN FRANCISCO
1637.	FREDY GEOVANY ESPINOZA MENDOZA	1807-0041-00078	352.08	CASERIO SAN FRANCISCO, ALDEA SAN FRANCISCO
1638.	JOSE ANGEL ESPINOZA CARCAMO	1807-0041-00079	347.47	CASERIO SAN FRANCISCO, ALDEA SAN FRANCISCO
1639.	Marco Tulio Espinoza Carcamo	1807-0041-00080	226.43	CASERIO SAN FRANCISCO, ALDEA SAN FRANCISCO
1640.	MARLEN DINORA ESPINOZA MENDOZA,	1807-0041-00081	238.19 M2	CASERIO SAN FRANCISCO, ALDEA SAN FRANCISCO
1641.	DANIA MARIBEL ESPINOZA CARCAMO	1807-0041-00082	214.02	CASERIO SAN FRANCISCO, ALDEA SAN FRANCISCO
1642.	JOSE ANGEL ESPINOZA ROSALES,	1807-0041-00083	671.23 M2	CASERIO SAN FRANCISCO, ALDEA SAN FRANCISCO
1643.	TANIA MARISOL CASTELLANOS ULLOA	1807-0041-00084	235.88	CASERIO SAN FRANCISCO, ALDEA SAN FRANCISCO
1644.	ROLANDO YOVANY TORRES VARELA	1807-0041-00085	1769.99	CASERIO SAN FRANCISCO, ALDEA SAN FRANCISCO
1645.	NAIN ADALBERTO MUNGUIA JIMENEZ,	1807-0041-00087	1,340.98	CASERIO SAN FRANCISCO, ALDEA SAN FRANCISCO
1646.	ROLANDO YOVANY TORRES VARELA	1807-0041-00088	669.19	CASERIO SAN FRANCISCO, ALDEA SAN FRANCISCO
1647.	KEILYN XIOMARA CRUZ DIAZ	1807-0041-00089	255.91	CASERIO SAN FRANCISCO, ALDEA SAN FRANCISCO
1648.	MARIA DEL CARMEN FIGUEROA DIONICIO,	1807-0041-00090	591.60 M2	CASERIO SAN FRANCISCO, ALDEA SAN FRANCISCO
1649.	ARMANDO SARMIENTO LOPEZ	1807-0041-00092	1980.04	CASERIO SAN FRANCISCO, ALDEA SAN FRANCISCO
1650.	WILMA XIOMARA MARTINEZ AGURCIA	1807-0041-00097	595.98	CASERIO SAN FRANCISCO, ALDEA SAN FRANCISCO
1651.	GLORIA MARGOTH URRIBIERA CRUZ	1807-0041-00098	326.75	CASERIO SAN FRANCISCO, ALDEA SAN FRANCISCO
1652.	GLADIS YOLANDA URRIVIERA NUNEZ,	1807-0041-00099	1,185.49 M2	CASERIO SAN FRANCISCO, ALDEA SAN FRANCISCO
1653.	OLMAN ARIEL SEVILLA URRIBIERA, ANTHONY AARON SEVILLA URRIBIERA	1807-0041-00100	343.45	CASERIO SAN FRANCISCO, ALDEA SAN FRANCISCO
1654.	OLMAN RENAN SEVILLA MARTINEZ	1807-0041-00101	369.91	CASERIO SAN FRANCISCO, ALDEA SAN FRANCISCO
1655.	JUAN CARLOS ARIAS,	1807-0041-00102	333.29 M2	CASERIO SAN FRANCISCO, ALDEA SAN FRANCISCO
1656.	JUAN CARLOS ARIAS,	1807-0041-00104	556.00 M2	CASERIO SAN FRANCISCO, ALDEA SAN FRANCISCO
1657.	Elisa Silvana Pagoada	1807-0041-00105	1286.51	CASERIO SAN FRANCISCO, ALDEA SAN FRANCISCO
1658.	JUAN FRANCISCO MARTINEZ	1807-0041-00106	412.05	CASERIO SAN FRANCISCO, ALDEA SAN FRANCISCO
1659.	MARIA MARTHA CAMPOS SANCHEZ, FANNY MARIBEL MARTINEZ CAMPOS, LIZBETH MARIAN MARTINEZ CAMPOS,	1807-0041-00107	387.66	CASERIO SAN FRANCISCO, ALDEA SAN FRANCISCO
1660.	MARIBEL DUARTE MARTINEZ	1807-0041-00108	388.93	CASERIO SAN FRANCISCO, ALDEA SAN FRANCISCO
1661.	MARVIN YOVANI DUARTE MARTINEZ	1807-0041-00109	392.81	CASERIO SAN FRANCISCO, ALDEA SAN FRANCISCO
1662.	MAGALY GABRIELA RIVERA MARTINEZ	1807-0041-00111	118.92	CASERIO SAN FRANCISCO, ALDEA SAN FRANCISCO
1663.	OSCAR DARIO MARTINEZ AGURCIA,	1807-0041-00112	655.91	CASERIO SAN FRANCISCO, ALDEA SAN FRANCISCO

www.ip.gob.hn

Documento de uso exclusivo del Instituto de la Propiedad (prohibida su reproducción sin autorización de la Secretaría Ejecutiva)

Instituto de la Propiedad
GOBIERNO DE LA REPÚBLICA

1664.	DENIA YULISSA NUÑEZ NUÑEZ	1807-0041-00113	464.17	CASERIO SAN FRANCISCO, ALDEA SAN FRANCISCO
1665.	DELSY LIZETH CABRERA NUÑEZ	1807-0041-00114	659.01	CASERIO SAN FRANCISCO, ALDEA SAN FRANCISCO
1666.	SILVIA ESPERANZA AGURCIA DUARTE	1807-0041-00116	672.9	CASERIO SAN FRANCISCO, ALDEA SAN FRANCISCO
1667.	ELIN DAVID CARIAS SOTO	1807-0041-00117	448.89	CASERIO SAN FRANCISCO, ALDEA SAN FRANCISCO
1668.	DARLYN YESENIA CARDONA AGURCIA	1807-0041-00119	214.89m	CASERIO SAN FRANCISCO, ALDEA SAN FRANCISCO
1669.	CLAUDIA MARIA AGURCIA DUARTE	1807-0041-00120	694.49m	CASERIO SAN FRANCISCO, ALDEA SAN FRANCISCO
1670.	MAYRA MARLENY DUARTE RAMOS,	1807-0041-00122	1,247.49 M2	CASERIO SAN FRANCISCO, ALDEA SAN FRANCISCO
1671.	JORGE ANIBAL URRIBIERA	1807-0041-00123	306.85m	CASERIO SAN FRANCISCO, ALDEA SAN FRANCISCO
1672.	WILMER ALEXI ROSALES URRIBIERA, ELSY MARIBEL ANTUNEZ REDONDO,	1807-0041-00124	349.85	CASERIO SAN FRANCISCO, ALDEA SAN FRANCISCO
1673.	MARCIO RENE CRUZ URRIVIERA Y DORIS DIAMANTINA ORTIZ MARTINEZ,	1807-0041-00125	540.98 M3	CASERIO SAN FRANCISCO, ALDEA SAN FRANCISCO
1674.	KARLA MARIA DUARTE NUÑEZ	1807-0041-00126	197.98	CASERIO SAN FRANCISCO, ALDEA SAN FRANCISCO
1675.	DIGNA PATRICIA DUARTE NUÑEZ	1807-0041-00127	470.99	CASERIO SAN FRANCISCO, ALDEA SAN FRANCISCO
1676.	YENY YELINA AGURCIA BARDALES,	1807-0041-00129	374.37	CASERIO SAN FRANCISCO, ALDEA SAN FRANCISCO
1677.	OSCAR RENE AGURCIA BARDALES,	1807-0041-00130	317.19 M2	CASERIO SAN FRANCISCO, ALDEA SAN FRANCISCO
1678.	LEILA MARELY AGURCIA BARDALES,	1807-0041-00131	257.55 m2	CASERIO SAN FRANCISCO, ALDEA SAN FRANCISCO
1679.	DARIS ESTELA BARDALES,	1807-0041-00132	278.19 M2	CASERIO SAN FRANCISCO, ALDEA SAN FRANCISCO
1680.	FANY DARIZA ROSALES RAMOS,	1807-0041-00133	779.86 M2	CASERIO SAN FRANCISCO, ALDEA SAN FRANCISCO
1681.	GRISEL CAROLINA ROSALES RAMOS,	1807-0041-00134	260.12	CASERIO SAN FRANCISCO, ALDEA SAN FRANCISCO
1682.	LORENA XIOMARA CARCAMO ARIAS, RITA DEL CARMEN CARCAMO ARIAS Y MARCELINA BARDALES ARIAS	1807-0041-00135	397.67	CASERIO SAN FRANCISCO, ALDEA SAN FRANCISCO
1683.	SELVIN OMAR ROSALES BARDALES	1807-0041-00137	698.03	CASERIO SAN FRANCISCO, ALDEA SAN FRANCISCO
1684.	LUIS ALEXANDER MARTINEZ AGURCIA,	1807-0041-00139	595.98	CASERIO SAN FRANCISCO, ALDEA SAN FRANCISCO
1685.	PONPILIO NOE BARRIOS GARMENDIA,	1807-0041-00140	1,061.64 M2	CASERIO SAN FRANCISCO, ALDEA SAN FRANCISCO
1686.	JORGE ISIDRO ROSALES BARDALES	1807-0041-00141	1330.96	CASERIO SAN FRANCISCO, ALDEA SAN FRANCISCO
1687.	JEREMIAS ALDANA	1807-0041-00143	514.1	CASERIO SAN FRANCISCO, ALDEA SAN FRANCISCO
1688.	ROSA AMELIA AGURCIA URRIBIERA,	1807-0041-00149	3,178.94	CASERIO SAN FRANCISCO, ALDEA SAN FRANCISCO
1689.	Rosibel Rivas Lopez	1807-0041-00150	337.89	CASERIO SAN FRANCISCO, ALDEA SAN FRANCISCO
1690.	DORIS MARITZA NUÑEZ MARTINEZ	1807-0041-00151	339.61 M2	CASERIO SAN FRANCISCO, ALDEA SAN FRANCISCO
1691.	DARIS ESTELA BARDALES Y ELVIN CONCEPCION URRIVIERA CRUZ,	1807-0041-00152	330.18 M2	CASERIO SAN FRANCISCO, ALDEA SAN FRANCISCO
1692.	KEYLA YAJAYRA CARCAMO ARIAS,	1807-0041-00153	356.67 M2	CASERIO SAN FRANCISCO, ALDEA SAN FRANCISCO
1693.	ZOILA MARINA MELENDEZ MELENDEZ,	1807-0041-00155	348.36 M2	CASERIO SAN FRANCISCO, ALDEA SAN FRANCISCO
1694.	GRACIELA BETULIA RUIZ FIGUEROA,	1807-0041-00156	468.53	CASERIO SAN FRANCISCO, ALDEA SAN FRANCISCO
1695.	DANNY ADALY MURILLO AGURCIA	1807-0041-00157	361.30	CASERIO SAN FRANCISCO, ALDEA SAN FRANCISCO
1696.	TOMÁS ALVARADO ARDÓN	1807-0041-00158	316.4	CASERIO SAN FRANCISCO, ALDEA SAN FRANCISCO
1697.	ALEIDA YAMILETH LOPEZ LARA,	1807-0041-00159	353.92	CASERIO SAN FRANCISCO, ALDEA SAN FRANCISCO
1698.	PLACIDA MARBELLA DIAZ PAGUADA Y OTROS	1807-0041-00160	461.15 M2	CASERIO SAN FRANCISCO, ALDEA SAN FRANCISCO
1699.	KENIA MARIELA RUIZ FIGUEROA	1807-0041-00161	65.23	CASERIO SAN FRANCISCO, ALDEA SAN FRANCISCO
1700.	REINA ISABEL ARIAS,	1807-0041-00162	316.44 M2	CASERIO SAN FRANCISCO, ALDEA SAN FRANCISCO
1701.	FILOMENA RODRIGUEZ	1807-0041-00163	240.72	CASERIO SAN FRANCISCO, ALDEA SAN FRANCISCO
1702.	JUAN RAMON ROSALES NUÑEZ	1807-0041-00164	242.28	CASERIO SAN FRANCISCO, ALDEA SAN FRANCISCO
1703.	PETRONILA GALINDO GONZALES Y OTROS,	1807-0041-00168	474.01 M2	CASERIO SAN FRANCISCO, ALDEA SAN FRANCISCO
1704.	MARIA GABRIELA GALINDO GONZALES	1807-0041-00169	90.42	CASERIO SAN FRANCISCO, ALDEA SAN FRANCISCO
1705.	CARLOS ROBERTO MOLINA ROMERO,	1807-0041-00170	283.03	CASERIO SAN FRANCISCO, ALDEA SAN FRANCISCO
1706.	MAYRA MARLENE MARTINEZ ROMERO	1807-0041-00171	309.76	CASERIO SAN FRANCISCO, ALDEA SAN FRANCISCO
1707.	FRANKLIN ALEXIS GALVAN CHINCHILLA,	1807-0041-00172	226.45 M2	CASERIO SAN FRANCISCO, ALDEA SAN FRANCISCO
1708.	BETTY ELIZABETH GALVAN CHINCHILLA	1807-0041-00173	292,39m	CASERIO SAN FRANCISCO, ALDEA SAN FRANCISCO
1709.	MARIANA CHINCHILLA GUERRA,	1807-0041-00174	846.51 M2	CASERIO SAN FRANCISCO, ALDEA SAN FRANCISCO
1710.	IDALIA ONDINA MORALES RAMOS	1807-0041-00179	2,846,99	CASERIO SAN FRANCISCO, ALDEA SAN FRANCISCO
1711.	SUSANA FILOMENA HERNANDEZ HERNANDEZ	1807-0041-00180	61.78	CASERIO SAN FRANCISCO, ALDEA SAN FRANCISCO
1712.	ISIDRO ANTONIO HERNANDEZ FIGUEROA,	1807-0041-00182	404.46 M2	CASERIO SAN FRANCISCO, ALDEA SAN FRANCISCO
1713.	SUNY ARACELI RAUDALES ORELLANA Y JUAN RAMON FIGUEROA DIONICIO	1807-0041-00183	479.66	CASERIO SAN FRANCISCO, ALDEA SAN FRANCISCO
1714.	LIDIA MARGARITA MARTINEZ DUARTE,	1807-0041-00184	2,085.84 M2	CASERIO SAN FRANCISCO, ALDEA SAN FRANCISCO
1715.	CLAUDIA MELISSA NUÑEZ MARTINEZ	1807-0041-00185	368.2	CASERIO SAN FRANCISCO, ALDEA SAN FRANCISCO
1716.	ELENA CONCEPCION AGURCIA DUARTE	1807-0041-00186	291.87 M2	CASERIO SAN FRANCISCO, ALDEA SAN FRANCISCO
1717.	PEDRO ANTONIO MADRID URRIBIERA	1807-0041-00187	248.88	CASERIO SAN FRANCISCO, ALDEA SAN FRANCISCO
1718.	KARLA MARIA GONSALEZ NUÑEZ	1807-0041-00188	155.71	CASERIO SAN FRANCISCO, ALDEA SAN FRANCISCO
1719.	OSCAR ARNALDO CABALLERO AGURCIA	1807-0041-00189	99.19	CASERIO SAN FRANCISCO, ALDEA SAN FRANCISCO
1720.	ROGER OMAR CABALLERO AGURCIA	1807-0041-00190	117.76	CASERIO SAN FRANCISCO, ALDEA SAN FRANCISCO
1721.	NOEL ADALID CABALLERO AGURCIA	1807-0041-00191	85.51	CASERIO SAN FRANCISCO, ALDEA SAN FRANCISCO
1722.	ROSA AMALIA AGURCIA DUARTE	1807-0041-00192	192.08	CASERIO SAN FRANCISCO, ALDEA SAN FRANCISCO
1723.	JOSE HIPOLITO CABALLERO AGURCIA	1807-0041-00193	124.1	CASERIO SAN FRANCISCO, ALDEA SAN FRANCISCO
1724.	LAURY HISELA AGURCIA MEJIA	1807-0041-00194	180.62m	CASERIO SAN FRANCISCO, ALDEA SAN FRANCISCO
1725.	SILIA JOHANY ANTUNEZ REDONDO	1807-0041-00195	252.91	CASERIO SAN FRANCISCO, ALDEA SAN FRANCISCO
1726.	MARIA GLORIA CRUZ	1807-0041-00196	251.51	CASERIO SAN FRANCISCO, ALDEA SAN FRANCISCO
1727.	DERWIN SAMUEL FIGUEROA FLORES,	1807-0041-00197	50.99 M2	CASERIO SAN FRANCISCO, ALDEA SAN FRANCISCO
1728.	SIRYI JOAN ACOSTA WILSON,	1807-0041-00198	161.25 M2	CASERIO SAN FRANCISCO, ALDEA SAN FRANCISCO
1729.	JULIO CESAR ALVARADO ARDÓN	1807-0041-00199	104.95	CASERIO SAN FRANCISCO, ALDEA SAN FRANCISCO
1730.	VICTOR MANUEL PAGUADA MELENDEZ,	1807-0041-00200	213.59	CASERIO SAN FRANCISCO, ALDEA SAN FRANCISCO
1731.	CARMEN MARIA URRIBIERA AGURCIA	1807-0041-00201	207.79	CASERIO SAN FRANCISCO, ALDEA SAN FRANCISCO
1732.	ANA CLARISSA AGURCIA	1807-0041-00202	188.25	CASERIO SAN FRANCISCO, ALDEA SAN FRANCISCO
1733.	NILDA ARACELY AGURCIA	1807-0041-00203	158.47	CASERIO SAN FRANCISCO, ALDEA SAN FRANCISCO
1734.	VIVIANA LORENA GONZALES RODRIGUEZ	1807-0041-00204	206.49	CASERIO SAN FRANCISCO, ALDEA SAN FRANCISCO
1735.	ALEXANDER MUNGUIA GUEVARA	1807-0041-00205	340.30 M2	CASERIO SAN FRANCISCO, ALDEA SAN FRANCISCO
1736.	CINDY CAROLINA RODRIGUEZ ARIAS,	1807-0041-00206	90.05 M2	CASERIO SAN FRANCISCO, ALDEA SAN FRANCISCO
1737.	IGLESIA EVANGELICA MISION ASAMBLEA FILADELFIA PENTECOSTES	1807-0041-00207	222.62 M2	CASERIO SAN FRANCISCO, ALDEA SAN FRANCISCO
1738.	YARITZA LIZETH GALINDO NUÑEZ,	1807-0041-00208	90.91	CASERIO SAN FRANCISCO, ALDEA SAN FRANCISCO
1739.	NOLVIN AVILIO RAMOS NUÑEZ	1807-0041-00211	83.96m	CASERIO SAN FRANCISCO, ALDEA SAN FRANCISCO

www.ip.gob.hn
Centro Cívico Gubernamental, CuerpoBajo B y C, Tegucigalpa M.D.C. Honduras
Documento de uso exclusivo del Instituto de la Propiedad (prohibida su reproducción sin autorización de la Secretaría Ejecutiva)

Instituto de la Propiedad
GOBIERNO DE LA REPÚBLICA

1740.	JOSÉ FERMÍN PEREZ GUEVARA	1807-0041-00212	66.72	CASERIO SAN FRANCISCO, ALDEA SAN FRANCISCO
1741.	NICOLAS ELIAS ELVIR URBINA	1807-0041-00219	52	CASERIO SAN FRANCISCO, ALDEA SAN FRANCISCO
1742.	MARIBEL DUARTE MARTINEZ	1807-0041-00220	272.3	CASERIO SAN FRANCISCO, ALDEA SAN FRANCISCO
1743.	SIRIA ABIGAIL SOLIS DUARTE	1807-0041-00222	104.24	CASERIO SAN FRANCISCO, ALDEA SAN FRANCISCO
1744.	ALEX ARMANDO AGURCIA, SARVIA ELIZABETH DIAZ GONZALES,	1807-0041-00224	181.66	CASERIO SAN FRANCISCO, ALDEA SAN FRANCISCO
1745.	SANTOS FRANCISCA ORTIZ	1807-0041-00225	1107.62	CASERIO SAN FRANCISCO, ALDEA SAN FRANCISCO
1746.	EDIN FRANCISCO URRIBIERA ORTIZ	1807-0041-00226	230.01	CASERIO SAN FRANCISCO, ALDEA SAN FRANCISCO
1747.	FELIX RICARDO MARTINEZ MENDEZ	1807-0041-00229	PREDIO NUEVO	CASERIO SAN FRANCISCO, ALDEA SAN FRANCISCO
1748.	NOLVIN AVILIO RAMOS NUÑEZ	1807-0041-00232	PREDIO NUEVO	CASERIO SAN FRANCISCO, ALDEA SAN FRANCISCO
1749.	NOLVIN AVILIO RAMOS NUÑEZ	1807-0041-00233	PREDIO NUEVO	CASERIO SAN FRANCISCO, ALDEA SAN FRANCISCO
1750.	LUIS JOSE MADRID CRUZ	1807-0042-00003	122.86	CASERIO SAN FRANCISCO, ALDEA SAN FRANCISCO
1751.	TERENCIO MADRID,	1807-0042-00004	234.42 M2	CASERIO SAN FRANCISCO, ALDEA SAN FRANCISCO
1752.	BESSY YOLANI MADRID CRUZ	1807-0042-00005	122.25	CASERIO SAN FRANCISCO, ALDEA SAN FRANCISCO
1753.	ANGELA ONDINA ZELAYA HERNANDEZ,	1807-0042-00006	162.18 M2	CASERIO SAN FRANCISCO, ALDEA SAN FRANCISCO
1754.	CARLOS ROBERTO PAGUADA VELIZ / LIDIA LETICIA ANDRADE ANDRADE	1807-0042-00007	929.11	CASERIO SAN FRANCISCO, ALDEA SAN FRANCISCO
1755.	LUIS ENRIQUE ROSALES DUARTE	1807-0042-00009	193.1	CASERIO SAN FRANCISCO, ALDEA SAN FRANCISCO
1756.	JUAN ANGEL REYES RIVAS	1807-0042-00010	221.61	CASERIO SAN FRANCISCO, ALDEA SAN FRANCISCO
1757.	SILVINA ROMANA NUÑEZ MARTINEZ	1807-0042-00013	221.36	CASERIO SAN FRANCISCO, ALDEA SAN FRANCISCO
1758.	SIEIDA YULISA HERNÁNDEZ RAMOS	1807-0042-00014	66.06	CASERIO SAN FRANCISCO, ALDEA SAN FRANCISCO
1759.	ANGELA ONDINA ZELAYA HERNANDEZ	1807-0042-00018	523.83	CASERIO SAN FRANCISCO, ALDEA SAN FRANCISCO
1760.	Tania Melissa Pagoada Zelaya	1807-0042-00019	145.9	CASERIO SAN FRANCISCO, ALDEA SAN FRANCISCO
1761.	CECILIO ANTONIO ARIAS	1807-0042-00020	106.71	CASERIO SAN FRANCISCO, ALDEA SAN FRANCISCO
1762.	MIRIAN XIOMARA MADRID CRUZ,	1807-0042-00022	575.06 M2	CASERIO SAN FRANCISCO, ALDEA SAN FRANCISCO
1763.	MARIA DEL ROSARIO ZEPEDA	1807-0042-00023	530.98	CASERIO SAN FRANCISCO, ALDEA SAN FRANCISCO
1764.	DILCIA MARIBEL GUARDADO GUARDADO	1807-0042-00024	506.77	CASERIO SAN FRANCISCO, ALDEA SAN FRANCISCO
1765.	RUFINA GUARDADO GUARDADO Y OTROS	1807-0042-00026	174.58	CASERIO SAN FRANCISCO, ALDEA SAN FRANCISCO
1766.	ROSSEL HEBERTO GOMEZ DIAZ	1807-0042-00029	546.72	CASERIO SAN FRANCISCO, ALDEA SAN FRANCISCO
1767.	MARIA FRANCISCA NUÑEZ MONROY,	1807-0042-00031	1,410.09 M2	CASERIO SAN FRANCISCO, ALDEA SAN FRANCISCO
1768.	KARLA MARICELA HERNANDEZ DIAZ, CATHIA VANESSA DIAZ BEJARANO	1807-0042-00032	328.29	CASERIO SAN FRANCISCO, ALDEA SAN FRANCISCO
1769.	JUAN JOSE NUÑEZ MARTINEZ	1807-0042-00033	473.4	CASERIO SAN FRANCISCO, ALDEA SAN FRANCISCO
1770.	ANA DILCIA ARGUETA MUNGUIA	1807-0042-00034	650.71 M2	CASERIO SAN FRANCISCO, ALDEA SAN FRANCISCO
1771.	ANA KAROLINA ROSALES URRIBIERA	1807-0042-00035	492.06	CASERIO SAN FRANCISCO, ALDEA SAN FRANCISCO
1772.	GLADIS LILIANA DUARTE MARTINEZ,	1807-0042-00036	1,718.34	CASERIO SAN FRANCISCO, ALDEA SAN FRANCISCO
1773.	WILSON RENIN MARTINEZ MENCIA	1807-0042-00037	2488.29	CASERIO SAN FRANCISCO, ALDEA SAN FRANCISCO
1774.	VICTOR LEONEL DUARTE CARCAMO,	1807-0042-00038	363.24 M2	CASERIO SAN FRANCISCO, ALDEA SAN FRANCISCO
1775.	VICTOR LEONEL DUARTE CARCAMO,	1807-0042-00039	372.98 M2	CASERIO SAN FRANCISCO, ALDEA SAN FRANCISCO
1776.	IRIXA MABELI MARTINEZ CUBAS,	1807-0042-00040	1,109.37 M2	CASERIO SAN FRANCISCO, ALDEA SAN FRANCISCO
1777.	Johana Gabriela Fiallos Martinez / Oscar Ismael Melendez Cubas	1807-0042-00041	1705.31	CASERIO SAN FRANCISCO, ALDEA SAN FRANCISCO
1778.	MARLA LORENA MELENDEZ CUBAS,	1807-0042-00042	1,605.97 M2	CASERIO SAN FRANCISCO, ALDEA SAN FRANCISCO
1779.	Elvia Maritza Duarte Vasquez	1807-0042-00043	2116.55	CASERIO SAN FRANCISCO, ALDEA SAN FRANCISCO
1780.	HENRRY FERNANDO DUARTE VASQUEZ,	1807-0042-00044	1,725.19 M2	CASERIO SAN FRANCISCO, ALDEA SAN FRANCISCO
1781.	JOSE DANIEL COREA CARTAGENA	1807-0042-00047	2,091.21	CASERIO SAN FRANCISCO, ALDEA SAN FRANCISCO
1782.	WILIAM CRUZ CERRATO FUNES	1807-0042-00048	3,462.20	CASERIO SAN FRANCISCO, ALDEA SAN FRANCISCO
1783.	MARLON SALVADOR ROSALES DUARTE	1807-0042-00049	1,101.62	CASERIO SAN FRANCISCO, ALDEA SAN FRANCISCO
1784.	JUANA ISABEL DUARTE CUBAS	1807-0042-00050	2,336.80	CASERIO SAN FRANCISCO, ALDEA SAN FRANCISCO
1785.	ARMIN EDELMIRO DUARTE CUBAS	1807-0042-00051	6,184.69 M2	CASERIO SAN FRANCISCO, ALDEA SAN FRANCISCO
1786.	SOCIEDAD COLECTIVA JERONIMO ARMIN FIGUEROA ANTUNEZ Y ASOCIADOS	1807-0042-00052	5,934.08	CASERIO SAN FRANCISCO, ALDEA SAN FRANCISCO
1787.	SANTOS CELEDON DURON	1807-0042-00053	380.64	CASERIO SAN FRANCISCO, ALDEA SAN FRANCISCO
1788.	OSCAR MANUEL DURON GOMEZ	1807-0042-00054	952.78	CASERIO SAN FRANCISCO, ALDEA SAN FRANCISCO
1789.	SAMUEL COREA CARTAGENA	1807-0042-00055	197.6	CASERIO SAN FRANCISCO, ALDEA SAN FRANCISCO
1790.	SAMUEL COREA CARTAGENA	1807-0042-00056	230.83	CASERIO SAN FRANCISCO, ALDEA SAN FRANCISCO
1791.	SAMUEL COREA CARTAGENA	1807-0042-00057	232.3	CASERIO SAN FRANCISCO, ALDEA SAN FRANCISCO
1792.	SAMUEL COREA CARTAGENA	1807-0042-00058	263.78	CASERIO SAN FRANCISCO, ALDEA SAN FRANCISCO
1793.	SAMUEL COREA CARTAGENA	1807-0042-00059	254.07	CASERIO SAN FRANCISCO, ALDEA SAN FRANCISCO
1794.	SAMUEL COREA CARTAGENA	1807-0042-00060	239.67	CASERIO SAN FRANCISCO, ALDEA SAN FRANCISCO
1795.	ASOCIACION DE MUTUA AYUDA	1807-0042-00064	303.11 M2	CASERIO SAN FRANCISCO, ALDEA SAN FRANCISCO
1796.	VICTOR MANUEL DUARTE CUBAS	1807-0042-00065	2842.29	CASERIO SAN FRANCISCO, ALDEA SAN FRANCISCO
1797.	MARVIN JOSUE ROSALES DUARTE	1807-0042-00066	725.70m	CASERIO SAN FRANCISCO, ALDEA SAN FRANCISCO
1798.	CARLOS ALFREDO ROSALES DUARTE	1807-0042-00067	1,143.48	CASERIO SAN FRANCISCO, ALDEA SAN FRANCISCO
1799.	ROSA NOELIA CARTAGENA ROSALES	1807-0042-00068	1,936.69 M2	CASERIO SAN FRANCISCO, ALDEA SAN FRANCISCO
1800.	JORGE FRANCISCO DUARTE RIVERA	1807-0042-00070	1374.11	CASERIO SAN FRANCISCO, ALDEA SAN FRANCISCO
1801.	CARLOS ANTONIO DUARTE GARCIA	1807-0042-00071	1588.17	CASERIO SAN FRANCISCO, ALDEA SAN FRANCISCO
1802.	HUMBERTO PEREZ	1807-0042-00072	1258.32	CASERIO SAN FRANCISCO, ALDEA SAN FRANCISCO
1803.	Ligia Yulissa Duarte Vasquez	1807-0042-00075	1384.54	CASERIO SAN FRANCISCO, ALDEA SAN FRANCISCO
1804.	CARLOS ENRIQUE POSAS ALMENDAREZ, WILFREDO SOSA, MIRNA ELIZABETH CARCAMO SANDOVAL, ELSA MARINA AGURCIA,	1807-0042-00078	54,705.20	CASERIO SAN FRANCISCO, ALDEA SAN FRANCISCO
1805.	DELIA MARITZA ROSALES URRIBIERA	1807-0042-00079	272.3	CASERIO SAN FRANCISCO, ALDEA SAN FRANCISCO
1806.	LUCRECIA RAIMUNDA GONZALEZ NUÑEZ	FICHA 65098	PREDIO NUEVO	CASERIO SAN FRANCISCO, ALDEA SAN FRANCISCO
1807.	FELIX RICARDO MARTINEZ MENDEZ	FICHA 65103 / PREDIO NUEVO	PREDIO NUEVO	CASERIO SAN FRANCISCO, ALDEA SAN FRANCISCO
1808.	ELVIN JAVIER NUÑEZ BONILLA	FICHA 65579 /PREDIO NUEVO		CASERIO SAN FRANCISCO, ALDEA SAN FRANCISCO
1809.	ELVIN JAVIER NUÑEZ BONILLA	FICHA 65580/ PREDIO NUEVO		CASERIO SAN FRANCISCO, ALDEA SAN FRANCISCO
1810.	JOSE ALFREDO ROSALES	FICHA 66620		CASERIO SAN FRANCISCO, ALDEA SAN FRANCISCO
1811.	ANGEL AVILIO RAMOS ESPINOZA	FICHA 67554		CASERIO SAN FRANCISCO, ALDEA SAN FRANCISCO
1812.	NOLVIN AVILIO RAMOS NUÑEZ	FICHA 67555		CASERIO SAN FRANCISCO, ALDEA SAN FRANCISCO
1813.	NOLVIN AVILIO RAMOS NUÑEZ	FICHA 67556		CASERIO SAN FRANCISCO, ALDEA SAN FRANCISCO
1814.	JORGE ALBERTO CASTAÑEDA LOPEZ	FICHA 67563		CASERIO SAN FRANCISCO, ALDEA SAN FRANCISCO
1815.	JOSE DANIEL COREA CARTAGENA	FICHA 67597		CASERIO SAN FRANCISCO, ALDEA SAN FRANCISCO

www.ip.gob.hn

Centro Cívico Gubernamental, CuerpoBajo B y C, Tegucigalpa M.D.C. Honduras
Documento de uso exclusivo del Instituto de la Propiedad (prohibida su reproducción sin autorización de la Secretaría Ejecutiva)

Instituto de la Propiedad
GOBIERNO DE LA REPÚBLICA

1816.	FREDY LEONEL URRIBIERA	FICHA 67600		CASERIO SAN FRANCISCO, ALDEA SAN FRANCISCO
1817.	CEFERINA NAVARRO ALFARO	SEGREGACIÓN 1807-0040-00015 N° DE FICHA 67574		CASERIO SAN FRANCISCO, ALDEA SAN FRANCISCO
1818.	EDIL DANIEL SERRANO BONILLA	SEGREGACIÓN 1807-0040-00015 / FICHA 67575		CASERIO SAN FRANCISCO, ALDEA SAN FRANCISCO
1819.	JOSE DE LA CRUZ AMAYA GONZALEZ	SEGREGACION 1807-0040-00056 / FICHA 67557 / PRE-DIO NUEVO		CASERIO SAN FRANCISCO, ALDEA SAN FRANCISCO
1820.	LUCRECIA RAIMUNDA GONZALEZ NUÑEZ	SEGREGACION 1807-0040-00056 / FICHA 67558 / PRE-DIO NUEVO		CASERIO SAN FRANCISCO, ALDEA SAN FRANCISCO
1821.	ELMER DANILO RAMOS	SEGREGACION 1807-0040-00063 / FICHA 65109		CASERIO SAN FRANCISCO, ALDEA SAN FRANCISCO
1822.	ADA VICTORIA ARIAS	SEGREGACION 1807-0040-00063 / FICHA 65111		CASERIO SAN FRANCISCO, ALDEA SAN FRANCISCO
1823.	SENIA YACKELINE FLORES ALONZO,JOSE LUIS NUÑEZ SANDRES	SEGREGACIÓN 1807-0040-00070 / 00187		CASERIO SAN FRANCISCO, ALDEA SAN FRANCISCO
1824.	EMELINA NUÑEZ	SEGREGACIÓN 1807-0040-00108 / FICHA 67560		CASERIO SAN FRANCISCO, ALDEA SAN FRANCISCO
1825.	KARLA PATRICIA NUÑEZ	SEGREGACIÓN 1807-0040-00108 /N° DE FICHA 67559		CASERIO SAN FRANCISCO, ALDEA SAN FRANCISCO
1826.	DENIS AMILCAR GONZALES NUÑEZ	SEGREGACIÓN 1807-0040-00108 /N° DE FICHA 67561		CASERIO SAN FRANCISCO, ALDEA SAN FRANCISCO
1827.	SONIA LETICIA ARIAS	SEGREGACION 1807-0040-00152		CASERIO SAN FRANCISCO, ALDEA SAN FRANCISCO
1828.	SONIA LETICIA ARIAS	SEGREGACION 1807-0040-00152		CASERIO SAN FRANCISCO, ALDEA SAN FRANCISCO
1829.	DAISI RIVAS RODRIGUEZ	SEGREGACION 1807-0041-00008 / FICHA 67570		CASERIO SAN FRANCISCO, ALDEA SAN FRANCISCO
1830.	WILMA XIOMARA MARTINEZ AGURCIA	SEGREGACION 1807-0041-00096 / FICHA 67564		CASERIO SAN FRANCISCO, ALDEA SAN FRANCISCO
1831.	LESBIA SUYAPA NUÑEZ,	SEGREGACIÓN 1807-0041-00165 / FICHA 67598		CASERIO SAN FRANCISCO, ALDEA SAN FRANCISCO
1832.	YESSICA PAOLA ROSALES NUÑEZ	SEGREGACIÓN 1807-0041-00165 / FICHA 67599		CASERIO SAN FRANCISCO, ALDEA SAN FRANCISCO
1833.	MARTHA ROSA RUIZ	SEGREGACION 1807-0041-PREDIO NUEVO		CASERIO SAN FRANCISCO, ALDEA SAN FRANCISCO
1834.	ERIKA YESSENIA URRIBIERA RUIZ	SEGREGACION 1807-0041-PREDIO NUEVO		CASERIO SAN FRANCISCO, ALDEA SAN FRANCISCO
1835.	ANA FRANCISCA GARCIA ELVIR	SEGREGACION 1807-0043-00109 FICHA 65478		CASERIO SAN FRANCISCO, ALDEA SAN FRANCISCO
1836.	ANA FRANCISCA GARCIA ELVIR	SEGREGACION 1807-0043-00109 FICHA 65479		CASERIO SAN FRANCISCO, ALDEA SAN FRANCISCO
1837.	DANIELA MICHELLE MARTINEZ GONZALES	SEGREGACION FICHA 65099		CASERIO SAN FRANCISCO, ALDEA SAN FRANCISCO
1838.	JULIA MARIA GONZALES	SEGREGACION FICHA 65100		CASERIO SAN FRANCISCO, ALDEA SAN FRANCISCO
1839.	BLANCA ISABEL URRIVIERA	SEGREGACION FICHA 67551		CASERIO SAN FRANCISCO, ALDEA SAN FRANCISCO
1840.	DINORA ORBELINA URRIBIERA Y JOSÉ GUSTAVO ORTIZ URRIBIERA	SEGREGACION FICHA 67552	1697.14	CASERIO SAN FRANCISCO, ALDEA SAN FRANCISCO
1841.	JUAN CARLOS SOSA	SEGREGACION FICHA 67553	144.44	CASERIO SAN FRANCISCO, ALDEA SAN FRANCISCO
1842.	RENE DONALDO NUÑEZ	SEGREGACIÓN/ 1807-0040-00031 N° DE FICHA 65586		CASERIO SAN FRANCISCO, ALDEA SAN FRANCISCO
1843.	MARTA BEATRIZ NUÑEZ	SEGREGACIÓN/ 1807-0040-00109 N° DE FICHA 67581		CASERIO SAN FRANCISCO, ALDEA SAN FRANCISCO
1844.	ROSA MARIA NUÑEZ	SEGREGACIÓN/ 1807-0040-00109 N° DE FICHA 67582		CASERIO SAN FRANCISCO, ALDEA SAN FRANCISCO
1845.	MARTA BEATRIZ NUÑEZ	SEGREGACIÓN/ 1807-0040-00109 N° DE FICHA 67583		CASERIO SAN FRANCISCO, ALDEA SAN FRANCISCO
1846.	RENE DONALDO NUÑEZ	SEGREGACIÓN/ 1807-0040-00154/FICHA 65587		CASERIO SAN FRANCISCO, ALDEA SAN FRANCISCO
1847.	WILMER DARIO REYES NUÑEZ	SEGREGACIÓN/ 1807-0041-00093 /N° DE FICHA 67567		CASERIO SAN FRANCISCO, ALDEA SAN FRANCISCO
1848.	DANIA NICOLLE REYES NUÑEZ	SEGREGACIÓN/ 1807-0041-00093 /N° DE FICHA 67568		CASERIO SAN FRANCISCO, ALDEA SAN FRANCISCO
1849.	DANIA PATRICIA NUÑEZ GAMONEDA,	SEGREGACIÓN/ 1807-0041-00093 /N° DE FICHA 67569		CASERIO SAN FRANCISCO, ALDEA SAN FRANCISCO
1850.	MARIA ANAIDIA PINEDA LEIVA	SEGREGACIÓN/ 1807-0041-00148 N° DE FICHA 65589		CASERIO SAN FRANCISCO, ALDEA SAN FRANCISCO
1851.	JOSE LUIS JUAREZ AGURCIA	SEGREGACIÓN/ 1807-0041-00148 N° DE FICHA 65592		CASERIO SAN FRANCISCO, ALDEA SAN FRANCISCO
1852.	ROGER NOEL JUAREZ AGURCIA	SEGREGACIÓN/ 1807-0041-00148 N° DE FICHA 67590		CASERIO SAN FRANCISCO, ALDEA SAN FRANCISCO
1853.	IRMA SOFIA ZEPEDA NUÑEZ	SEGRE-GACIÓN/1807-0040-00068 N° DE FICHA 67593		CASERIO SAN FRANCISCO, ALDEA SAN FRANCISCO
1854.	LETICIA DOLORES BURGOS GARCIA	SEGREGA-CION/1807-0033-00137	183.03	CASERIO SAN CARLOS, ALDEA SAN CARLOS
1855.	MARIA ISABEL GARCIA BARDALES	1807-0033-00006	619.09	CASERIO SAN CARLOS, ALDEA SAN CARLOS
1856.	MARIA IRMA GARCIA BARDALES	1807-0033-00007	1,902.91	CASERIO SAN CARLOS, ALDEA SAN CARLOS
1857.	IGLESIA EVANGELICA CENTRO DE EVANGELISMO CONTINENTAL	1807-0031-00155	1,507.02	CASERIO SAN CARLOS, ALDEA SAN CARLOS
1858.	JARIN ARNALDO DUEÑAS CARIAS (Y OTRO)	1807-0033-00140	204.78	CASERIO SAN CARLOS, ALDEA SAN CARLOS
1859.	JARIN ARNALDO DUEÑAS CARIAS	1807-0031-00091	171.4	CASERIO SAN CARLOS, ALDEA SAN CARLOS
1860.	MERCEDES DEL CARMEN CUBAS MARTINEZ	1807-0033-00018	374.47	CASERIO SAN CARLOS, ALDEA SAN CARLOS
1861.	FRANKLIN JOADIR FUNES CUBAS	1807-0033-00020	365.6	CASERIO SAN CARLOS, ALDEA SAN CARLOS
1862.	KENIA DOLORES CARIAS HERRERA	1807-0033-00034	333.88	CASERIO SAN CARLOS, ALDEA SAN CARLOS
1863.	ELSY YADIRA SANTOS SANCHEZ	1807-0033-00055	323.7 M2	CASERIO SAN CARLOS, ALDEA SAN CARLOS
1864.	SUYAPA YAMILETH MARTINEZ SANCHEZ	1807-0033-00056	280.82	CASERIO SAN CARLOS, ALDEA SAN CARLOS
1865.	ROSA JUSTINA SOTO PALACIOS	1807-0033-00047	1770.01	CASERIO SAN CARLOS, ALDEA SAN CARLOS
1866.	FRANCISCA ISABEL BARAHONA	1807-0033-00093	423.91	CASERIO SAN CARLOS, ALDEA SAN CARLOS
1867.	CESAR HUMBERTO MIRANDA RAMIREZ	1807-0033-00119	275.49 M2	CASERIO SAN CARLOS, ALDEA SAN CARLOS
1868.	TERESA DE JESUS HERRERA RAMIRES	1807-0033-00005	1113.23	CASERIO SAN CARLOS, ALDEA SAN CARLOS
1869.	ESTELIA FIDELINA CARIAS HERRERA	1807-0033-00103	900.78	CASERIO SAN CARLOS, ALDEA SAN CARLOS
1870.	NORMA LETICIA RAMIREZ	1807-0033-00023	805.79	CASERIO SAN CARLOS, ALDEA SAN CARLOS

www.ip.gob.hn

Documento de uso exclusivo del Instituto de la Propiedad (prohibida su reproducción sin autorización de la Secretaría Ejecutiva)

1871.	OLMAN FELIPE BARDALES BANEGAS	1807-0033-00080	110.2	CASERIO SAN CARLOS, ALDEA SAN CARLOS
1872.	JOSEFA ELENA MONCADA	1807-0033-00004	524.85	CASERIO SAN CARLOS, ALDEA SAN CARLOS
1873.	BESSY BELIZABETH GARCIA MONCADA	1807-0033-00139	289	CASERIO SAN CARLOS, ALDEA SAN CARLOS
1874.	NENCY MILEYDI CARCAMO CARIAS	1807-0033-00008	477.26	CASERIO SAN CARLOS, ALDEA SAN CARLOS
1875.	DENIS ARMANDO CUBAS MONTOYA	1807-0031-00115	475.4	CASERIO SAN CARLOS, ALDEA SAN CARLOS
1876.	DILMA EDILCIA CUBAS MERAZ	1807-0031-00114	409.94	CASERIO SAN CARLOS, ALDEA SAN CARLOS
1877.	DILMA EDILCIA CUBAS MERAZ	1807-0031-00137	394.32	CASERIO SAN CARLOS, ALDEA SAN CARLOS
1878.	JUAN DE JESUS MONCADA MARTINEZ	1807-0031-00165	262.5	CASERIO SAN CARLOS, ALDEA SAN CARLOS
1879.	JUAN DE JESUS MONCADA MARTINEZ	1807-0031-00166	236.61	CASERIO SAN CARLOS, ALDEA SAN CARLOS
1880.	FELIX ANTONIO MARTINEZ	1807-0031-00138	3,204.88	CASERIO SAN CARLOS, ALDEA SAN CARLOS
1881.	ALBA VANESSA FUNEZ	1807-0031-00135	596.31	CASERIO SAN CARLOS, ALDEA SAN CARLOS
1882.	GILMA LIZETH MARTINEZ FUNEZ	1807-0031-00134	637.61	CASERIO SAN CARLOS, ALDEA SAN CARLOS
1883.	MERCEDES CLEMENTINA SOTO AGURCIA	1807-0033-00111	457.92	CASERIO SAN CARLOS, ALDEA SAN CARLOS
1884.	ELVIN YOVANI RAMOS ZELAYA	1807-0031-00128	657.11	CASERIO SAN CARLOS, ALDEA SAN CARLOS
1885.	MIRIAM YOLANDA CARCAMO	1807-0033-00148	347.27	CASERIO SAN CARLOS, ALDEA SAN CARLOS
1886.	JOVINO DE JESUS CARIAS CARCAMO	1807-0033-00033	1,878.10	CASERIO SAN CARLOS, ALDEA SAN CARLOS
1887.	LEBIA CORINA BARDALES URBINA	1807-0033-00075	280.03	CASERIO SAN CARLOS, ALDEA SAN CARLOS
1888.	SOBEYDA LIDABETH BARDALES URBINA	1807-0033-00074	346.71	CASERIO SAN CARLOS, ALDEA SAN CARLOS
1889.	KEVIN FELIPE BARDALES URBINA	1807-0033-00076	247.02	CASERIO SAN CARLOS, ALDEA SAN CARLOS
1890.	MICHAEL JAVIER HERNANDEZ BARDALES	1807-0033-00136	190.86	CASERIO SAN CARLOS, ALDEA SAN CARLOS
1891.	EVIS UVON VENTURA CASTELLANOS	1807-0031-00016	1,408.70	CASERIO SAN CARLOS, ALDEA SAN CARLOS
1892.	JOSE DE LA ROSA MORALES MENDOZA	1807-0033-00108	408.69	CASERIO SAN CARLOS, ALDEA SAN CARLOS
1893.	JUAN FERNANDO VALLE MENDOZA	1807-0031-00209	143.99	CASERIO SAN CARLOS, ALDEA SAN CARLOS
1894.	ANA RUTH GARCIA MONCADA	1807-0033-00138	189.69	CASERIO SAN CARLOS, ALDEA SAN CARLOS
1895.	LINCOL MIGUEL MENDOZA ZELAYA	1807-0031-00113	732.11	CASERIO SAN CARLOS, ALDEA SAN CARLOS
1896.	JUAN RAMON ZELAYA MERAZ	1807-0031-00109	6265.87	CASERIO SAN CARLOS, ALDEA SAN CARLOS
1897.	MARIA LESIS PORTILLO	1807-0033-00101	2657.84	CASERIO SAN CARLOS, ALDEA SAN CARLOS
1898.	IDALIA JANETH ORTIZ SANTOS	1807-0033-00053	254.42	CASERIO SAN CARLOS, ALDEA SAN CARLOS
1899.	DIGNA MARINA URBINA	1807-0033-00084	746.8	CASERIO SAN CARLOS, ALDEA SAN CARLOS
1900.	DIGNA MARINA URBINA	1807-0033-00057	446.57	CASERIO SAN CARLOS, ALDEA SAN CARLOS
1901.	MELANO DE JESUS MONCADA	1807-0033-00024	600.56	CASERIO SAN CARLOS, ALDEA SAN CARLOS
1902.	RONNY YOVANY AGURCIA VARGAS	1807-0033-00127	594	CASERIO SAN CARLOS, ALDEA SAN CARLOS
1903.	EUGENIO MIRANDA PACHECO	1807-0033-00121	1494.33	CASERIO SAN CARLOS, ALDEA SAN CARLOS
1904.	ERLIN AVELI PADILLA FIGUEROA	1807-0033-00065	214.74	CASERIO SAN CARLOS, ALDEA SAN CARLOS
1905.	OSCAR LENIN AGURCIA VARGAS	1807-0033-00124	1834.41	CASERIO SAN CARLOS, ALDEA SAN CARLOS
1906.	ROSA BETULIA AGURCIA VARGAS	1807-0033-00123	605.93	CASERIO SAN CARLOS, ALDEA SAN CARLOS
1907.	BIENA ELIZABETH ZELAYA CARCAMO	1807-0033-00118	334.09	CASERIO SAN CARLOS, ALDEA SAN CARLOS
1908.	ANTONIO DE JESUS RODRIGUEZ RODRIGUEZ	1807-0031-00129	730.74	CASERIO SAN CARLOS, ALDEA SAN CARLOS
1909.	RICCY MARINA DUARTE ARTEAGA	1807-0031-00140	637.85	CASERIO SAN CARLOS, ALDEA SAN CARLOS
1910.	ENIL RAMON OCAMPO HERNANDEZ	1807-0033-00052	279.67	CASERIO SAN CARLOS, ALDEA SAN CARLOS
1911.	FILENA ISABEL CUBAS MARTINEZ	1807-0031-00133	236.11	CASERIO SAN CARLOS, ALDEA SAN CARLOS
1912.	SELVIN ROLANDO PADILLA URBINA	1807-0033-00066	917.95	CASERIO SAN CARLOS, ALDEA SAN CARLOS
1913.	ROGER ARIEL MENCIAS DUARTE	1807-0033-00089	576.2	CASERIO SAN CARLOS, ALDEA SAN CARLOS
1914.	DARLIN HERNAN AGURCIA VARGAS	1807-0033-00126	552.03	CASERIO SAN CARLOS, ALDEA SAN CARLOS
1915.	MARIO REINEL DUARTE FUNEZ	1807-0031-00136	288.01	CASERIO SAN CARLOS, ALDEA SAN CARLOS
1916.	SAUL ANTONIO ALMENDAREZ MARTINEZ	1807-0031-00168	719	CASERIO SAN CARLOS, ALDEA SAN CARLOS
1917.	LUCAS ANTONIO DUARTE ORTIZ	1807-0031-00101	690.79	CASERIO SAN CARLOS, ALDEA SAN CARLOS
1918.	DEISY DOMITILA ZELAYA NUÑEZ	1807-0031-00162	155.25	CASERIO SAN CARLOS, ALDEA SAN CARLOS
1919.	EDWIN JOSUE MONCADA ZELAYA	1807-0031-00161	155.77	CASERIO SAN CARLOS, ALDEA SAN CARLOS
1920.	CARMEN MARIA MONCADA ZELAYA	1807-0031-00164	172.42	CASERIO SAN CARLOS, ALDEA SAN CARLOS
1921.	SANTOS CIRILA MENDOZA	1807-0031-00088	191.26	CASERIO SAN CARLOS, ALDEA SAN CARLOS
1922.	MARIA RAMONA VALLE MENDOZA	1807-0031-00087	121.82	CASERIO SAN CARLOS, ALDEA SAN CARLOS
1923.	ANGEL NOLBERTO VALLE TORRES	1807-0031-00119	946.93	CASERIO SAN CARLOS, ALDEA SAN CARLOS
1924.	ANGEL NOLBERTO VALLE TORRES	1807-0033-00098	1,733.83	CASERIO SAN CARLOS, ALDEA SAN CARLOS
1925.	MARIA DEL CARMEN MARTINEZ	1807-0031-00158	1,292.33	CASERIO SAN CARLOS, ALDEA SAN CARLOS
1926.	FREDYS DARIO MEDINA HERNANDEZ	1807-0031-00076	462.98	CASERIO SAN CARLOS, ALDEA SAN CARLOS
1927.	SANTOS LEANDRO MURILLO ORTIZ	1807-0033-00104	2,120.35	CASERIO SAN CARLOS, ALDEA SAN CARLOS
1928.	JAIRO NEMESIO DUARTE SEQUEIRA	1807-0033-00091	1,061.67	CASERIO SAN CARLOS, ALDEA SAN CARLOS
1929.	REYNA TERESA DUARTE ORTIZ	1807-0031-00099	1,072.83	CASERIO SAN CARLOS, ALDEA SAN CARLOS
1930.	EBELIO DUARTE	1807-0031-00105	2,641.10	CASERIO SAN CARLOS, ALDEA SAN CARLOS
1931.	WUILDER JOSE MORALES CARCAMO	1807-0033-00109	244.52	CASERIO SAN CARLOS, ALDEA SAN CARLOS
1932.	LEILA YAJAIRA MENA MURILLO	1807-0033-00030	399.8	CASERIO SAN CARLOS, ALDEA SAN CARLOS
1933.	MARLEN YADIRA PEREZ ESTRADA	1807-0033-00092	520.27	CASERIO SAN CARLOS, ALDEA SAN CARLOS
1934.	HEYDI GUILLERMINA CARIAS DUARTE	1807-0031-00104	937.08	CASERIO SAN CARLOS, ALDEA SAN CARLOS
1935.	MARIA VICTORIA DUARTE ORTIZ	1807-0031-00098	751.3	CASERIO SAN CARLOS, ALDEA SAN CARLOS
1936.	FREDY ENRIQUE CARCAMO CARCAMO	1807-0033-00145	87.6	CASERIO SAN CARLOS, ALDEA SAN CARLOS
1937.	NANCY LOHANY MENA MURILLO	1807-0033-00027	255.35	CASERIO SAN CARLOS, ALDEA SAN CARLOS
1938.	DINIER ENRRIQUE DUARTE MURILLO	1807-0033-00147	118.4	CASERIO SAN CARLOS, ALDEA SAN CARLOS
1939.	ANA CLARIBEL ALMENDAREZ	1807-0033-00100	1,162.30	CASERIO SAN CARLOS, ALDEA SAN CARLOS
1940.	LIDIA CORINA MONCADA MARTINEZ	1807-0031-00142 SEGRE-GACION	1,342.15	CASERIO SAN CARLOS, ALDEA SAN CARLOS
1941.	ERLINDA CHAVEZ	1807-0031-00097	694.12	CASERIO SAN CARLOS, ALDEA SAN CARLOS
1942.	DICSY YAMILETH CARCAMO CARCAMO	1807-0033-00144	114.57	CASERIO SAN CARLOS, ALDEA SAN CARLOS
1943.	VILMA ARGENTINA MEJIA	1807-0033-00135	902.71	CASERIO SAN CARLOS, ALDEA SAN CARLOS
1944.	PADILLA URBINA, JULIA ARACELY	1807-0033-00063	771.89	CASERIO SAN CARLOS, ALDEA SAN CARLOS
1945.	PADILLA URBINA, KELIN YESENIA	1807-0033-00061	275.42	CASERIO SAN CARLOS, ALDEA SAN CARLOS
1946.	PADILLA URBINA, MARLON NECTALY	1807-0033-00064	965.97	CASERIO SAN CARLOS, ALDEA SAN CARLOS
1947.	PADILLA FIGUEROA, NOLVIA AZUCENA	1807-0033-00083	230.25	CASERIO SAN CARLOS, ALDEA SAN CARLOS
1948.	JOSE LUIS RUIZ RIVERA, RICCY MILENY VALLE DEL CID	1807-0033-00028	152.69	CASERIO SAN CARLOS, ALDEA SAN CARLOS
1949.	ADA MIRLA DEL CID	1807-0033-00009	537.99	CASERIO SAN CARLOS, ALDEA SAN CARLOS

www.ip.gob.hn
Centro Cívico Gubernamental, CuerpoBajo B y C, Tegucigalpa M.D.C. Honduras
Documento de uso exclusivo del Instituto de la Propiedad (prohibida su reproducción sin autorización de la Secretaría Ejecutiva)

Instituto de la Propiedad

1950.	MEJIA CARCAMO, LUIS ALONSO	1807-0033-00115	486.08	CASERIO SAN CARLOS, ALDEA SAN CARLOS
1951.	JUAREZ MEDINA, DENNIS DARIO	1807-0031-00093	168.08	CASERIO SAN CARLOS, ALDEA SAN CARLOS
1952.	HERNANDEZ ORTIZ, CARLOS ANTONIO	1807-0033-00054	486.09	CASERIO SAN CARLOS, ALDEA SAN CARLOS
1953.	MONCADA ZELAYA, EVA ESPERANZA	1807-0031-00160	202.74	CASERIO SAN CARLOS, ALDEA SAN CARLOS
1954.	MEJIA, VILMA ARGENTINA, CARCAMO MEJIA, WILMER ADALBERTO	1807-0033-00142	141.86	CASERIO SAN CARLOS, ALDEA SAN CARLOS
1955.	ORTIZ, OSCAR ARMANDO, SEVILLA MENDEZ, KARLA PATRICIA	1807-0031-00096	223.45	CASERIO SAN CARLOS, ALDEA SAN CARLOS
1956.	PEREZ CARCAMO, ANA LETICIA	1807-0033-00036	1,386.59	CASERIO SAN CARLOS, ALDEA SAN CARLOS
1957.	ALMENDAREZ, SANTOS DIONICIO	1807-0033-00040	525.28	CASERIO SAN CARLOS, ALDEA SAN CARLOS
1958.	DUARTE ORTIZ, JOSE ABILIO	1807-0031-00102	1,655.57	CASERIO SAN CARLOS, ALDEA SAN CARLOS
1959.	MENA PEREZ SAYRA FAVIOLA	1807-0033-00096	359.98	CASERIO SAN CARLOS, ALDEA SAN CARLOS
1960.	URBINA REINA, REYNA ISABEL	1807-0033-00103	1,463.20	CASERIO SAN CARLOS, ALDEA SAN CARLOS
1961.	AGURCIA MARTINEZ, LUIS ALONSO	1807-0031-00111	2,054.05	CASERIO SAN CARLOS, ALDEA SAN CARLOS
1962.	KELIN YESENIA PADILLA URBINA	1807-0033-00062		CASERIO SAN CARLOS, ALDEA SAN CARLOS
1963.	DULCE MARIA ALMENDARES	1807-0033-00002	959.36	CASERIO SAN CARLOS, ALDEA SAN CARLOS
1964.	MELISSA YAMILETH HERNANDEZ BANEGAS, MELVIN JOEL VARGAS BARAHONA	1807-0033-00086	212.32	CASERIO SAN CARLOS, ALDEA SAN CARLOS
1965.	JOSE ISAIAS LICONA PORTILLO, SARAI LICONA TORO	1807-0031-00121	1091	CASERIO SAN CARLOS, ALDEA SAN CARLOS
1966.	BERLIN RAMON MENA MURILLO	1807-0033-00031	269.56	CASERIO SAN CARLOS, ALDEA SAN CARLOS
1967.	DAMAS MENDEZ, INGRID SUYAPA	1807-0031-00073	1,014.51	CASERIO SAN CARLOS, ALDEA SAN CARLOS
1968.	MENDEZ MEJIA, DUNIA SUYAPA	1807-0031-00021	968.21	CASERIO SAN CARLOS, ALDEA SAN CARLOS
1969.	MENDEZ MEJIA, DUNIA SUYAPA	1807-0031-00071	309.23	CASERIO SAN CARLOS, ALDEA SAN CARLOS
1970.	DAMAS MENDEZ, RICCI YOJARI	1807-0031-00074	1,316.68	CASERIO SAN CARLOS, ALDEA SAN CARLOS
1971.	DAMAS MENDEZ, DUNIA EDITH	1807-0031-00036	1,117.35	CASERIO SAN CARLOS, ALDEA SAN CARLOS
1972.	RODRIGUEZ, JUANA BETULIA	1807-0033-00011	1,277.43	CASERIO SAN CARLOS, ALDEA SAN CARLOS
1973.	RODRIGUEZ RODRIGUEZ, LILIAN LISSETH	1807-0033-00013	614.75	CASERIO SAN CARLOS, ALDEA SAN CARLOS
1974.	LICONA PORTILLO, ANA RUTH	1807-0033-00102	500.65	CASERIO SAN CARLOS, ALDEA SAN CARLOS
1975.	ROMERO VALLE, HECTOR FRANCISCO	1807-0033-00105	1,752.97	CASERIO SAN CARLOS, ALDEA SAN CARLOS
1976.	VALLE DELCID, ANGEL ALBERTO	1807-0033-00099	1,065.64	CASERIO SAN CARLOS, ALDEA SAN CARLOS
1977.	LICONA PORTILLO, ANA RUTH	1807-0031-00122	1,044.93	CASERIO SAN CARLOS, ALDEA SAN CARLOS
1978.	RUBEN VALLE TORRES	1807-0033-00014	1,123.99	CASERIO SAN CARLOS, ALDEA SAN CARLOS
1979.	ESCOBAR MALDONADO, REYNA ISABEL	1807-0031-00092	345.61	CASERIO SAN CARLOS, ALDEA SAN CARLOS
1980.	IRIS MILENIS CARIAS HERNANDEZ,	1807-0031-0043 SEGREGACION		CASERIO SAN CARLOS, ALDEA SAN CARLOS
1981.	SANTOS JOSUE PAGUADA HERNANDEZ	1807-0031-0043 SEGREGACION		CASERIO SAN CARLOS, ALDEA SAN CARLOS
1982.	PADILLA URBINA, ROY DARIO	1807-0033-00128	780.25	CASERIO SAN CARLOS, ALDEA SAN CARLOS
1983.	JOSE CONSTANTINO MONCADA MARTINEZ	1807-0031-00142 SEGREGACION		CASERIO SAN CARLOS, ALDEA SAN CARLOS
1984.	BLANCA SUYAPA SANTOS ARTIAGA	1807-0033-00131	1337.62	CASERIO SAN CARLOS, ALDEA SAN CARLOS
1985.	HECTOR ENRIQUE BARDALES SANTOS	1807-0033-00132	687.99	CASERIO SAN CARLOS, ALDEA SAN CARLOS
1986.	LESBI YAKELIN DAMAS MENDEZ	1807-0031-00072	895.81	CASERIO SAN CARLOS, ALDEA SAN CARLOS
1987.	ANA LOURDES GOMEZ VASQUEZ LEDUIN SIFREDO ORELLANA MURILLO	1807-0031-00084	106.29	CASERIO SAN CARLOS, ALDEA SAN CARLOS
1988.	BALBINA VALLE MENDOZA	1807-0031-00208	126.87	CASERIO SAN CARLOS, ALDEA SAN CARLOS
1989.	MARY LUZ ALMENDAREZ MARTINEZ	1807-0033-00038	341.33	CASERIO SAN CARLOS, ALDEA SAN CARLOS
1990.	NORA ESPERANZA CARCAMO CARCAMO	1807-0033-00134	346.99	CASERIO SAN CARLOS, ALDEA SAN CARLOS
1991.	MARCO TULIO DUARTE ORTIZ	1807-0031-00107	1,318.37	CASERIO SAN CARLOS, ALDEA SAN CARLOS
1992.	SELVIN JOEL MARTINEZ RAMOS	1807-0033-00015	1,243.79	CASERIO SAN CARLOS, ALDEA SAN CARLOS
1993.	JUANA MARITZA HERRERA MENOCAL	1807-0033-00050	1,197.54	CASERIO SAN CARLOS, ALDEA SAN CARLOS
1994.	EDIS AMALFI MONCADA LANZA	1807-0033-00129	1,458.17	CASERIO SAN CARLOS, ALDEA SAN CARLOS
1995.	EDIS AMALFI MONCADA LANZA	1807-0033-00010	997.58	CASERIO SAN CARLOS, ALDEA SAN CARLOS
1996.	EDIS AMALFI MONCADA LANZA	1807-0033-00069	85.81	CASERIO SAN CARLOS, ALDEA SAN CARLOS
1997.	EDIS AMALFI MONCADA LANZA	1807-0033-00095	853.04	CASERIO SAN CARLOS, ALDEA SAN CARLOS
1998.	CARLA YULISA AGURCIA PAGUADA	1807-0031-00110	588.46	CASERIO SAN CARLOS, ALDEA SAN CARLOS
1999.	JOSE LUIS DUARTE ORTIZ	1807-0031-00108	1,972.39	CASERIO SAN CARLOS, ALDEA SAN CARLOS
2000.	JOSE LUIS DUARTE ORTIZ	1807-0031-00086	207.14	CASERIO SAN CARLOS, ALDEA SAN CARLOS
2001.	JUANA MARGARITA DUARTE ORTIZ	1807-0031-00106	1491.9	CASERIO SAN CARLOS, ALDEA SAN CARLOS
2002.	LUIS MIGDOLIO AGURCIA PAGUADA	1807-0031-00116	492.25	CASERIO SAN CARLOS, ALDEA SAN CARLOS
2003.	ETELVINA PINTO	SEGREGACION FICHA 67255		CASERIO SAN CARLOS, ALDEA SAN CARLOS
2004.	ETELVINA PINTO	SEGREGACION FICHA 67256		CASERIO SAN CARLOS, ALDEA SAN CARLOS
2005.	ETELVINA PINTO	SEGREGACION FICHA 67257		CASERIO SAN CARLOS, ALDEA SAN CARLOS
2006.	ETELVINA PINTO	SEGREGACION FICHA 67258		CASERIO SAN CARLOS, ALDEA SAN CARLOS
2007.	CARLOS ALBERTO AGURCIA PAGOADA	1807-0031-00120	368.45	CASERIO SAN CARLOS, ALDEA SAN CARLOS
2008.	KARLA YADIRA FUNES ZELAYA	1807-0033-00001	368.12	CASERIO SAN CARLOS, ALDEA SAN CARLOS
2009.	MERLIN YOLENI GALVAN ARANDA	1807-0031-00090	389.82	CASERIO SAN CARLOS, ALDEA SAN CARLOS
2010.	EDUARDO ENRIQUE BARDALES NUÑEZ	1807-0033-00051	318.54	CASERIO SAN CARLOS, ALDEA SAN CARLOS
2011.	ESTEFANA JULIA HERNANDEZ RIVERA	1807-0031-00127	524.95	CASERIO SAN CARLOS, ALDEA SAN CARLOS
2012.	ROY DARIO PADILLA LEMUS	1807-0033-00059	537	CASERIO SAN CARLOS, ALDEA SAN CARLOS
2013.	LEONARDO RAMON MONCADA LANZA	1807-0033-00130	658.87	CASERIO SAN CARLOS, ALDEA SAN CARLOS
2014.	KEILA SARAHY AGURCIA DUARTE	1807-0031-00123	1,814.80	CASERIO SAN CARLOS, ALDEA SAN CARLOS
2015.	JUNIOR ALBERTO ROMERO VALLE	1807-0033-00110	424.68	CASERIO SAN CARLOS, ALDEA SAN CARLOS
2016.	VICTORIA BONILLA PONCE	1807-0033-00070	318.97	CASERIO SAN CARLOS, ALDEA SAN CARLOS
2017.	SANTOS EDUARDO SALGADO BONILLA	1807-0033-00072	138.37	CASERIO SAN CARLOS, ALDEA SAN CARLOS
2018.	MENA CHIRINOS, EDWIN NOEL	1807-0033-00077	173.65	CASERIO SAN CARLOS, ALDEA SAN CARLOS
2019.	MARTINEZ BARDALES, ANLLY DANIELA	1807-0033-00081	243.41	CASERIO SAN CARLOS, ALDEA SAN CARLOS
2020.	PADILLA URBINA, MIGUEL ALEJANDRO	1807-0033-00058	1,240.15	CASERIO SAN CARLOS, ALDEA SAN CARLOS
2021.	MARTINEZ BARDALES, WALTER NOE	1807-0033-00082	340.16	CASERIO SAN CARLOS, ALDEA SAN CARLOS
2022.	ALMENDAREZ AMADOR, ELSY ELENA	1807-0031-00167	559.24	CASERIO SAN CARLOS, ALDEA SAN CARLOS

www.ip.gob.hn

Centro Cívico Gubernamental, CuerpoBajo B y C, Tegucigalpa M.D.C. Honduras
Documento de uso exclusivo del Instituto de la Propiedad (prohibida su reproducción sin autorización de la Secretaría Ejecutiva)

2023.	ARTEAGA, MIRIAN LETICIA	1807-0033-00112	605.79	CASERIO SAN CARLOS, ALDEA SAN CARLOS
2024.	HERRERA ORTIZ, MARLENY	1807-0033-00133	328.13	CASERIO SAN CARLOS, ALDEA SAN CARLOS
2025.	DUARTE CHIRINOS, FELIX EDGARDO	1807-0031-00100	443.73	CASERIO SAN CARLOS, ALDEA SAN CARLOS
2026.	MONCADA MARTINEZ, MARTIR ORLANDO	1807-0031-00143	1,633.07	CASERIO SAN CARLOS, ALDEA SAN CARLOS
2027.	RODRIGUEZ RODRIGUEZ, MAYRA MARITZA	1807-0033-00012	762.85	CASERIO SAN CARLOS, ALDEA SAN CARLOS
2028.	PATRONATO PROMEJORAMIENTO ALDEA SAN CARLOS	1807-0033-00067	1,228.11	CASERIO SAN CARLOS, ALDEA SAN CARLOS
2029.	PATRONATO PROMEJORAMIENTO ALDEA SAN CARLOS	1807-0033-00042	8,452.44	CASERIO SAN CARLOS, ALDEA SAN CARLOS
2030.	PATRONATO PROMEJORAMIENTO ALDEA SAN CARLOS	1807-0031-00186	10,437.43	CASERIO SAN CARLOS, ALDEA SAN CARLOS
2031.	ARTICA BONILLA, NOE RAMON	1807-0033-00071	204.53	CASERIO SAN CARLOS, ALDEA SAN CARLOS
2032.	ARTICA BONILLA, DIGNA EVANGELISTA	1807-0033-00073	267.38	CASERIO SAN CARLOS, ALDEA SAN CARLOS
2033.	JUAN DE JESUS VASQUEZ ANDINO	1807-0033-00039	301.5	CASERIO SAN CARLOS, ALDEA SAN CARLOS
2034.	CARLOS ALBERTO DUARTE ORTIZ	1807-0031-00112	1,313.22	CASERIO SAN CARLOS, ALDEA SAN CARLOS
2035.	JOSE ALFREDO MARTINEZ SANTOS	1807-0033-00019	651.67	CASERIO SAN CARLOS, ALDEA SAN CARLOS
2036.	DENIS HUMBERTO MARTINEZ SANTOS	1807-0033-00021	455.06	CASERIO SAN CARLOS, ALDEA SAN CARLOS
2037.	JESUS DE JESUS MARTINEZ	1807-0033-00022	3,301.07	CASERIO SAN CARLOS, ALDEA SAN CARLOS
2038.	ANGELA DE LOS SANTOS MARTINEZ	1807-0031-00126	283.86	CASERIO SAN CARLOS, ALDEA SAN CARLOS
2039.	VILMA AZUCENA AGURCIA MARTINEZ	1807-0031-00117	2,728.31	CASERIO SAN CARLOS, ALDEA SAN CARLOS
2040.	IGLESIA DE DIOS DE HONDURAS	1807-0033-00122	914.55	CASERIO SAN CARLOS, ALDEA SAN CARLOS
2041.	SANTOS DARIO ALMENDAREZ VASQUEZ	1807-0033-00141	81.94	CASERIO SAN CARLOS, ALDEA SAN CARLOS
2042.	SANTIAGO INGNACIO SOTO AGURCIA	1807-0033-00046	317.45	CASERIO SAN CARLOS, ALDEA SAN CARLOS
2043.	MARIA BETULIA URBINA	1807-0033-00078	157.84	CASERIO SAN CARLOS, ALDEA SAN CARLOS
2044.	JUAN CARLOS CHIRINOS	1807-0O31-00033	608.39	CASERIO SAN CARLOS, ALDEA SAN CARLOS
2045.	ROGER ANTONIO CHIRINOS	1807-0031-00089	170.24	CASERIO SAN CARLOS, ALDEA SAN CARLOS
2046.	SAUL ANTONIO ALMENDAREZ MARTINEZ	1807-0033-00037	167.15	CASERIO SAN CARLOS, ALDEA SAN CARLOS
2047.	DELIA MARIA RAMOS CARIAS	1807-0033-00107	920.33	CASERIO SAN CARLOS, ALDEA SAN CARLOS
2048.	DELIA MARIA RAMOS CARIAS	1807-0033-00041	10,468.69	CASERIO SAN CARLOS, ALDEA SAN CARLOS
2049.	MARTIR ORLANDO MONCADA MARTINEZ	FICHA 67259		CASERIO SAN CARLOS, ALDEA SAN CARLOS
2050.	DAVOR ARIEL MONCADA CHIRINOS	FICHA 67300		CASERIO SAN CARLOS, ALDEA SAN CARLOS
2051.	JOSEFA ONELIA SOTO PALACIOS	1807-0033-00016	1,515.17	CASERIO SAN CARLOS, ALDEA SAN CARLOS
2052.	MARCOS DAMIAN SOTO AGURCIA	1807-0033-00045	360.13	CASERIO SAN CARLOS, ALDEA SAN CARLOS
2053.	ROSALIA SEQUEIRA MONCADA	1807-0033-00090	2886.9	CASERIO SAN CARLOS, ALDEA SAN CARLOS
2054.	ROSALIA SEQUEIRA MONCADA	1807-0033-00088	634.25	CASERIO SAN CARLOS, ALDEA SAN CARLOS
2055.	SECRETARIA DE EDUCACION PUBLICA	1807-0031-00141	4,251.44	CASERIO SAN CARLOS, ALDEA SAN CARLOS
2056.	WENDY WALESKA MONCADA ZELAYA	1807-0031-00163	164.05	CASERIO SAN CARLOS, ALDEA SAN CARLOS
2057.	CARLOS ANTONIO DUARTE MALDONADO	1807-0033-00087	370.55	CASERIO SAN CARLOS, ALDEA SAN CARLOS
2058.	JOSE LEONARDO MARTINEZ FUNEZ	1807-0031-00139	555.51	CASERIO SAN CARLOS, ALDEA SAN CARLOS
2059.	TERENCIO MORALES MENDOZA	1807-0031-207	147.81	CASERIO SAN CARLOS, ALDEA SAN CARLOS
2060.	LILIANA AMAIDA MURILLO MONTOYA	1807-0033-00146	130.56	CASERIO SAN CARLOS, ALDEA SAN CARLOS
2061.	DARVIN DARIO PADILLA LEMUS	1807-0033-00060	427.79	CASERIO SAN CARLOS, ALDEA SAN CARLOS
2062.	RONAL ISAC DUARTE SOTO	1807-0033-00048	351.72	CASERIO SAN CARLOS, ALDEA SAN CARLOS
2063.	IRIS ELIZABETH MERAZ GALEAS	1807-0031-00125	251.18	CASERIO SAN CARLOS, ALDEA SAN CARLOS
2064.	JELVIN OVENIEL VALLE DEL CID	1807-0033-00028	152.69	CASERIO SAN CARLOS, ALDEA SAN CARLOS
2065.	ISAIAS ANTONIO DUARTE SOTO	1807-0033-00049	283.15	CASERIO SAN CARLOS, ALDEA SAN CARLOS
2066.	RICCY MILENY VALLE DEL CID Y JOSE LUIS RUIZ RIVERA	1807-0033-00026	2,971.85	CASERIO SAN CARLOS, ALDEA SAN CARLOS
2067.	LUIS ALBERTO MARTINEZ	1807-0031-00131	765.31	CASERIO SAN CARLOS, ALDEA SAN CARLOS
2068.	LUIS ALBERTO MARTINEZ	1807-0031-00132	178.14	CASERIO SAN CARLOS, ALDEA SAN CARLOS
2069.	WILFREDO DE JESUS MURILLO ORTIZ	1807-0033-00068	305.23	CASERIO SAN CARLOS, ALDEA SAN CARLOS
2070.	RINA MARICELA MONTOYA ALMENDARES	1807-0031-00159	719.06	CASERIO SAN CARLOS, ALDEA SAN CARLOS
2071.	OSIRIS VERONICA DUARTE MARTINEZ	1807-0031-00130	141.14	CASERIO SAN CARLOS, ALDEA SAN CARLOS
2072.	BELKIS MERARY DUARTE MARTINEZ	1807-0031-00210	154.65	CASERIO SAN CARLOS, ALDEA SAN CARLOS
2073.	ROLANDO RIGOBERTO VARGAS BARAHONA	1807-0033-00094	555.84	CASERIO SAN CARLOS, ALDEA SAN CARLOS
2074.	PATRONATO PRO MEJORAMIENTO DE LA ALDEA SAN CARLOS	FICHA 67048		CASERIO SAN CARLOS, ALDEA SAN CARLOS
2075.	KELVIN OSMANI ULLOA LARA	1807-0033-00114	1,260.93 M2	CASERIO SAN CARLOS, ALDEA SAN CARLOS
2076.	KELVIN OSMANI ULLOA LARA	1807-0033-00032	2,372.89 M2	CASERIO SAN CARLOS, ALDEA SAN CARLOS
2077.	KELVIN OSMANI ULLOA LARA	FICHA 67044		CASERIO SAN CARLOS, ALDEA SAN CARLOS
2078.	KELVIN OSMANI ULLOA LARA	FICHA 67045		CASERIO SAN CARLOS, ALDEA SAN CARLOS
2079.	KELVIN OSMANI ULLOA LARA	FICHA 67047		CASERIO SAN CARLOS, ALDEA SAN CARLOS
2080.	KELVIN OSMANI ULLOA LARA	FICHA 67046		CASERIO SAN CARLOS, ALDEA SAN CARLOS
2081.	DARIO ANTONIO CARCAMO	1807-0033-00029	683.74M2	CASERIO SAN CARLOS, ALDEA SAN CARLOS
2082.	IGLESIA CATOLICA SAN CARLOS	1807-0033-00079	823.07	CASERIO SAN CARLOS, ALDEA SAN CARLOS
2083.	ONY YOSELI PADILLA FIGUEROA	1807-0033-00143		CASERIO SAN CARLOS, ALDEA SAN CARLOS
2084.	SANTOS PASTORA HERRERA FIGUEROA	1807-0033-00035		CASERIO SAN CARLOS, ALDEA SAN CARLOS
2085.	SANTOS PASTORA HERRERA FIGUEROA	1807-0033-00035		CASERIO SAN CARLOS, ALDEA SAN CARLOS
2086.	YANITZA CAROLINA MARTINEZ MEJIA	1807-0033-00120	346.33	CASERIO SAN CARLOS, ALDEA SAN CARLOS
2087.	ETELVINA PINTO			CASERIO SAN CARLOS, ALDEA SAN CARLOS
2088.	ETELVINA PINTO			CASERIO SAN CARLOS, ALDEA SAN CARLOS
2089.	ETELVINA PINTO			CASERIO SAN CARLOS, ALDEA SAN CARLOS
2090.	ETELVINA PINTO			CASERIO SAN CARLOS, ALDEA SAN CARLOS
2091.	ETELVINA PINTO			CASERIO SAN CARLOS, ALDEA SAN CARLOS
2092.	ETELVINA PINTO			CASERIO SAN CARLOS, ALDEA SAN CARLOS
2093.	ETELVINA PINTO			CASERIO SAN CARLOS, ALDEA SAN CARLOS
2094.	ETELVINA PINTO			CASERIO SAN CARLOS, ALDEA SAN CARLOS
2095.	ETELVINA PINTO			CASERIO SAN CARLOS, ALDEA SAN CARLOS
2096.	JORGE EDUARDO JUAREZ FUENTES	1807-0591-00008	2,343.97m	CASERIO VIEJO MENDEZ, ALDEA NUEVO MENDEZ
2097.	SONIA ARGENTINA RUIZ RAMOS	1807-0591-00017	10,301.72m	CASERIO VIEJO MENDEZ, ALDEA NUEVO MENDEZ
2098.	JAVIER ADAN MEDINA HERNANDEZ	1807-0591-00011	3,781.70m	CASERIO VIEJO MENDEZ, ALDEA NUEVO MENDEZ
2099.	FERMIN ORTIZ	1807-0591-00005	4,165.74m	CASERIO VIEJO MENDEZ, ALDEA NUEVO MENDEZ

www.ip.gob.hn
Centro Cívico Gubernamental, CuerpoBajo B y C, Tegucigalpa M.D.C. Honduras
Documento de uso exclusivo del Instituto de la Propiedad (prohibida su reproducción sin autorización de la Secretaría Ejecutiva)

Instituto de la Propiedad

2100.	JOSUE DANIEL MEDINA MUNGUIA	1807-0591-00010	1,931.74m	CASERIO VIEJO MENDEZ, ALDEA NUEVO MENDEZ
2101.	HECTOR SAMUEL PALACIOS UYOA	1807-0591-00023	18,494.26m	CASERIO VIEJO MENDEZ, ALDEA NUEVO MENDEZ
2102.	HECTOR SAMUEL PALACIOS UYOA	1807-0591-00018	7,787.72m	CASERIO VIEJO MENDEZ, ALDEA NUEVO MENDEZ
2103.	FERMIN ORTIZ	1807-0591-00003	5,035.24m	CASERIO VIEJO MENDEZ, ALDEA NUEVO MENDEZ
2104.	ARLEN ANTONIO AGUILAR MELENDEZ	1807-0591-00015	19,490.54m	CASERIO VIEJO MENDEZ, ALDEA NUEVO MENDEZ
2105.	ARLEN ANTONIO AGUILAR MELENDEZ	1807-0591-00022	8,387.43m	CASERIO VIEJO MENDEZ, ALDEA NUEVO MENDEZ
2106.	ARLEN ANTONIO AGUILAR MELENDEZ	1807-0591-00012	1,500.40m	CASERIO VIEJO MENDEZ, ALDEA NUEVO MENDEZ
2107.	ARLEN ANTONIO AGUILAR MELENDEZ	1807-0591-00009	1,251.60m	CASERIO VIEJO MENDEZ, ALDEA NUEVO MENDEZ
2108.	MIRNA BESSY AGUILAR MELENDEZ	1807-0591-00016	6,538.27m	CASERIO VIEJO MENDEZ, ALDEA NUEVO MENDEZ
2109.	ESTILIA CONCEPCION LOPEZ RODRIGUEZ	1807-0591-00025	2,185.32	CASERIO VIEJO MENDEZ, ALDEA NUEVO MENDEZ
2110.	ESTILIA CONCEPCION LOPEZ RODRIGUEZ	1807-0591-00002	12,097.56	CASERIO VIEJO MENDEZ, ALDEA NUEVO MENDEZ
2111.	ROGER EMILIO JUAREZ MELENDEZ	1807-0591-00006	17674.63	CASERIO VIEJO MENDEZ, ALDEA NUEVO MENDEZ
2112.	ROGER EMILIO JUAREZ MELENDEZ	1807-0591-00007	2654.86	CASERIO VIEJO MENDEZ, ALDEA NUEVO MENDEZ
2113.	ENA DOLORES CARBAJAL RUIZ	1807-0591-00004	15065.99	CASERIO VIEJO MENDEZ, ALDEA NUEVO MENDEZ
2114.	MARVIN FRANCISCO CARBAJAL PONCE	1807-0591-00024	5630.73	CASERIO VIEJO MENDEZ, ALDEA NUEVO MENDEZ
2115.	JUAN CARLOS CHIRINOS	1807-0591-00020	1397.47	CASERIO VIEJO MENDEZ, ALDEA NUEVO MENDEZ
2116.	ANGEL ANTONIO MARTINEZ DUARTE	1807-0612-00008	2,720.22m	CASERIO PLAN GRANDE, ALDEA SAN FRANCISCO
2117.	NOEL ANTONIO MARTINEZ MENCIAS	1807-0612-00005	956.00m	CASERIO PLAN GRANDE, ALDEA SAN FRANCISCO
2118.	MANUEL ENRIQUE MARTINEZ MANCIAS	1807-0612-00007	180.74m	CASERIO PLAN GRANDE, ALDEA SAN FRANCISCO
2119.	IRIS YOLANY MARTINEZ MENCIAS	1807-0612-00002	277.78m	CASERIO PLAN GRANDE, ALDEA SAN FRANCISCO
2120.	LENIS JESUS RAMOS NUÑEZ	1807-0612-00011	266.53m	CASERIO PLAN GRANDE, ALDEA SAN FRANCISCO
2121.	ARMINDA DUARTE	1807-0612-00014	8,300.54m	CASERIO PLAN GRANDE, ALDEA SAN FRANCISCO
2122.	ARMINDA DUARTE	1807-0612-00003	894.50m	CASERIO PLAN GRANDE, ALDEA SAN FRANCISCO
2123.	ARMINDA DUARTE	1807-0612-00004	331.87m	CASERIO PLAN GRANDE, ALDEA SAN FRANCISCO
2124.	SULMY WALESKA PAGUJADA	1807-0612-00017	145.91m	CASERIO PLAN GRANDE, ALDEA SAN FRANCISCO
2125.	SULMY WALESKA PAGUJADA	1807-0612-00010	470.16m	CASERIO PLAN GRANDE, ALDEA SAN FRANCISCO
2126.	JAVIER ENRIQUE MARTINEZ MENCIAS	1807-0612-00016	489.9	CASERIO PLAN GRANDE, ALDEA SAN FRANCISCO
2127.	NELLY AIDA ORELLANA	1807-0612-00015	1,078.10	CASERIO PLAN GRANDE, ALDEA SAN FRANCISCO
2128.	FRANKLIN ANTONIO CABRERA PAGUADA	1807-0612-00012	1,097.78	CASERIO PLAN GRANDE, ALDEA SAN FRANCISCO
2129.	MARIA ELENA MARTINEZ MENCIAS	1807-0612-00013	324	CASERIO PLAN GRANDE, ALDEA SAN FRANCISCO
2130.	MARIA INES PAGUADA	1807-0612-00018	24.19	CASERIO PLAN GRANDE, ALDEA SAN FRANCISCO
2131.	MARIA INES PAGUADA	1807-0612-00009	1,888.91	CASERIO PLAN GRANDE, ALDEA SAN FRANCISCO
2132.	SELVIN ANTONIO MARTINEZ ARTEAGA	1807-0612-00001	9,638.48	CASERIO PLAN GRANDE, ALDEA SAN FRANCISCO
2133.	ARGELIA MENDOZA ARGUETA	1807-0614-00093	380.96	CASERIO EL BAMBU, ALDEA ARMENIA
2134.	JUAN JOSE MENDOZA DIAZ	1807-0614-00095	1,173.26	CASERIO EL BAMBU, ALDEA ARMENIA
2135.	LUZ IDALIA MENDOZA ARGUETA	1807-0614-00094	382.13	CASERIO EL BAMBU, ALDEA ARMENIA
2136.	FERNANDO VASQUEZ BETANCOURT	1807-0614-00088	X	CASERIO EL BAMBU, ALDEA ARMENIA
2137.	ANA MARIA MONTOYA FIGUEROA	1807-0614-00076	491.42	CASERIO EL BAMBU, ALDEA ARMENIA
2138.	ANA MARIA MONTOYA FIGUEROA	1807-0614-00073	1,196.02	CASERIO EL BAMBU, ALDEA ARMENIA
2139.	ANA MARIA MONTOYA FIGUEROA	1807-0614-00069	927.32	CASERIO EL BAMBU, ALDEA ARMENIA
2140.	NESTOR RUFINO MEJIA, MARIA DIOMARA HERRERA OCHOA	1807-0614-00102	469.62	CASERIO EL BAMBU, ALDEA ARMENIA
2141.	ORLIN FRANCISCO MEJIA HERRERA	1807-0614-00106	252.33	CASERIO EL BAMBU, ALDEA ARMENIA
2142.	YOLANDA ESPERANZA MELENDEZ MARADIAGA	1807-0614-00089	788.34	CASERIO EL BAMBU, ALDEA ARMENIA
2143.	MARIA LETICIA CASTRO	1807-0614-00071	503.62	CASERIO EL BAMBU, ALDEA ARMENIA
2144.	JULIA MARITZA MEJIA	1807-0614-00067	963.74	CASERIO EL BAMBU, ALDEA ARMENIA
2145.	OSLAN JOHAN FUNEZ MEJIA	1807-0614-00135	X	CASERIO EL BAMBU, ALDEA ARMENIA
2146.	SECRETARIA DE EDUCACION ESCUELA RAMON AMAYA AMADOR	1807-0614-00083	2,850.71M2	CASERIO EL BAMBU, ALDEA ARMENIA
2147.	ASOCIACION EVANGELICA CRISTO VIENE	1807-0614-00132	750.22M2	CASERIO EL BAMBU, ALDEA ARMENIA
2148.	ASOCIACION ATLANTICA DE LOS ADVENTISTAS DEL SEPTIMO DIA	1807-0614-00074	859.12MM2	CASERIO EL BAMBU, ALDEA ARMENIA
2149.	FRANCISCO JOEL DIAZ FUENTES	1807-0614-00143	481.32M2	CASERIO EL BAMBU, ALDEA ARMENIA
2150.	CESAR MISAEL DIAZ FUENTES	1807-0614-00145	481.08M2	CASERIO EL BAMBU, ALDEA ARMENIA
2151.	NOLVIA MARISO DIAZ FUENTES	1807-0614-00138	706.42M2	CASERIO EL BAMBU, ALDEA ARMENIA
2152.	KERSIN SAMIR DIAZ FUENTES	1807-0614-00105	316.83M2	CASERIO EL BAMBU, ALDEA ARMENIA
2153.	ISABEL DIAZ ARGUETA	1807-0614-00098	594.42M2	CASERIO EL BAMBU, ALDEA ARMENIA
2154.	CAUDIA MARIELA GRIJALBA ROMERO	FICHA: 67145		CASERIO EL BAMBU, ALDEA ARMENIA
2155.	DAYANY MARGARITA DIAZ ROMERO	FICHA 67144		CASERIO EL BAMBU, ALDEA ARMENIA
2156.	LESLIE NOHEMY RIVERA GARCIA	FICHA 67139		CASERIO EL BAMBU, ALDEA ARMENIA
2157.	MEDARDO GONZALES BENITEZ		121.98m	CASERIO EL BAMBU, ALDEA ARMENIA
2158.	ANIBAL DOMINGO ROMERO FLORES	FICHA 67140		CASERIO EL BAMBU, ALDEA ARMENIA
2159.	ILSA CONSUELA URBINA RAMOS	1807-0614-00107	287.24m	CASERIO EL BAMBU, ALDEA ARMENIA
2160.	DELMY LETICIA MATUTE GUILLEN	1807-0591-00070	112.45m	CASERIO EL BAMBU, ALDEA ARMENIA
2161.	ONEYDA GUERRA MEJIA	1807-0624-00092	640.42m	CASERIO EL BAMBU, ALDEA ARMENIA
2162.	FREDCY RONEY ROMERO HERNANDEZ	1807-0614-00130	131.10m	CASERIO EL BAMBU, ALDEA ARMENIA
2163.	MISAEL ROMERO VELASQUEZ	1807-0614-00113	691.71m	CASERIO EL BAMBU, ALDEA ARMENIA
2164.	WILMER DANILO RAMIREZ LOPEZ	01807-0614-00115	751.18m	CASERIO EL BAMBU, ALDEA ARMENIA
2165.	YUNIOR NAHUN RIVERA ORTEGA	1807-0614-00086	1,086.05m	CASERIO EL BAMBU, ALDEA ARMENIA
2166.	YIMI NOEL AGUILAR ZELAYA	1807-0614-00116	150.27m	CASERIO EL BAMBU, ALDEA ARMENIA
2167.	HEBER NOEL RIVERA ULLOA	1807-0614-00112	1,013.33m	CASERIO EL BAMBU, ALDEA ARMENIA
2168.	EDIS MISAEL ROMERO ULLOA	1807-0614-00146	853.R40m	CASERIO EL BAMBU, ALDEA ARMENIA
2169.	LEONIDAS ROMERO CARRILLOS	1807-0614-00110	768.62m	CASERIO EL BAMBU, ALDEA ARMENIA
2170.	JAVIER WILFREDO GRIJALBA NUÑEZ, MARIA DEL SOCORRO ROMERO HERNANDEZ	FICHA 67143		CASERIO EL BAMBU, ALDEA ARMENIA
2171.	LUIS ALFREDO AGUILAR FUENTES	1807-0614-00114	794.67m	CASERIO EL BAMBU, ALDEA ARMENIA
2172.	ROSSEL YOBANY ROMERO ULLOA	1807-0614-00139	1,775.20m	CASERIO EL BAMBU, ALDEA ARMENIA
2173.	MILTON IVAN ROMERO FLORES	FICHA 67141		CASERIO EL BAMBU, ALDEA ARMENIA
2174.	MARVIN ANTONIO ROMERO FLORES	FICHA 67142		CASERIO EL BAMBU, ALDEA ARMENIA
2175.	MARIA DORIS HENRRIQUEZ LOPEZ	1807-0614-00147	677.65m	CASERIO EL BAMBU, ALDEA ARMENIA
2176.	SELVIN JOSUE ROMERO HERNANDEZ	1807-0614-00129	1,923.02m	CASERIO EL BAMBU, ALDEA ARMENIA

www.ip.gob.hn

Centro Cívico Gubernamental, CuerpoBajo B y C, Tegucigalpa M.D.C. Honduras
Documento de uso exclusivo del Instituto de la Propiedad (prohibida su reproducción sin autorización de la Secretaría Ejecutiva)

Instituto de la Propiedad

2177.	JUANA CIRILA ZELAYA REYES	1807-0614-00144	637.15	CASERIO EL BAMBU, ALDEA ARMENIA
2178.	DORIS NOHEMY VELASQUEZ HENRRIQUEZ	1807-0614-00104	508.72m	CASERIO EL BAMBU, ALDEA ARMENIA
2179.	JOSE MOISES ROMERO FLORES	1807-0614-00090	785.87m	CASERIO EL BAMBU, ALDEA ARMENIA
2180.	JOSE MELCHOR V ELASQUEZ	1807-0614-00082	455.63m	CASERIO EL BAMBU, ALDEA ARMENIA
2181.	JOSE ARMANDO LOPEZ FLORES	1807-0614-00108	981.20m	CASERIO EL BAMBU, ALDEA ARMENIA
2182.	MARIA DIGNA BUESO MARADIAGA	1807-0614-00141	934.67m	CASERIO EL BAMBU, ALDEA ARMENIA
2183.	RODIN ERNESTO LOPEZ BUESO	1807-0614-00097	2,026.48m	CASERIO EL BAMBU, ALDEA ARMENIA
2184.	TERESITA DE JESUS FLORES	1807-0614-00085	1,843.89m	CASERIO EL BAMBU, ALDEA ARMENIA
2185.	MARTHA ROSIBEL ROMERO HERNANDEZ	1807-0614-00140	715,62m	CASERIO EL BAMBU, ALDEA ARMENIA
2186.	MARTHA ROSIBEL ROMERO HERNANDEZ	1807-0614-00137	920.13m	CASERIO EL BAMBU, ALDEA ARMENIA
2187.	RODIN ERNESTO LOPEZ BUESO	1807-0614-00109	579.46m	CASERIO EL BAMBU, ALDEA ARMENIA
2188.	OSNI GABRIEL FUNEZ ARIAS	1807-0614-00133	634.63 M2	CASERIO EL BAMBU, ALDEA ARMENIA
2189.	MARIA ISABEL GUERRA MEJIA	1807-0614-00091	335.27 M2	CASERIO EL BAMBU, ALDEA ARMENIA
2190.	JOSE ENRIQUE PINEDA NUÑEZ	1807-0614-00078	947.88 M2	CASERIO EL BAMBU, ALDEA ARMENIA
2191.	NORMA ESTELA MARTINEZ LANZA	1807-0614-00077	476.38m	CASERIO EL BAMBU, ALDEA ARMENIA
2192.	DORIS ONEYDA VALLADARES MONTOYA	1807-0614-00075	548.06 M2	CASERIO EL BAMBU, ALDEA ARMENIA
2193.	ZAIDY YAMILETH FUNEZ VALLADARES	1807-0614-00068	308.24 M2	CASERIO EL BAMBU, ALDEA ARMENIA
2194.	MARIA ELENA RAMOS DEL CID	1807-0614-00087	1,110.33 M2	CASERIO EL BAMBU, ALDEA ARMENIA
2195.	MARIA ELENA RAMOS DEL CID	1807-0614-00079	1,011.98 M2	CASERIO EL BAMBU, ALDEA ARMENIA
2196.	LUIS ALFREDO AGUILAR FUENTES	1807-0614-00114	794.67m	CASERIO EL BAMBU, ALDEA ARMENIA
2197.	VICTOR MANUEL ROMERO HERNANDEZ	1807-0614-00131	1,246.43 M2	CASERIO EL BAMBU, ALDEA ARMENIA
2198.	JOSE MANUEL ZUNIGA ZUNIGA	1807-0614-00101	2719.53	CASERIO EL BAMBU, ALDEA ARMENIA
2199.	JOSE ARNALDO BARRERA PEREZ	1807-0043-00001	603.69	CASERIO ARMENIA, ALDEA ARMENIA
2200.	LIZETH MARILYN ROSALES GARCIA	1807-0043-00006	434.22	CASERIO ARMENIA, ALDEA ARMENIA
2201.	ROBERSINDA DE JESUS PERDOMO MONTOYA	1807-0043-00020	1057.98	CASERIO ARMENIA, ALDEA ARMENIA
2202.	JOSE ARNALDO BARRERA PEREZ	1807-0043-00022	989.17	CASERIO ARMENIA, ALDEA ARMENIA
2203.	OFELIA ARRIAGA MELGAR	1807-0043-00023	425.07	CASERIO ARMENIA, ALDEA ARMENIA
2204.	MARCO TULIO LARA RAMÍREZ	1807-0043-00024		CASERIO ARMENIA, ALDEA ARMENIA
2205.	MARCOS LARA	1807-0043-00025	480.99	CASERIO ARMENIA, ALDEA ARMENIA
2206.	CRISTHIAN LIZANDRO CRUZ RIVAS/ANA BEATRIZ CRUZ RIVAS	1807-0043-00026	1066.17	CASERIO ARMENIA, ALDEA ARMENIA
2207.	JOSEFA VASQUEZ	1807-0043-00027	996.76	CASERIO ARMENIA, ALDEA ARMENIA
2208.	JUAN MANUEL SAAVEDRA LÓPEZ	1807-0043-00028	938.09	CASERIO ARMENIA, ALDEA ARMENIA
2209.	MELVIN OMAR PEREZ ARRIAGA	1807-0043-00029	420.53	CASERIO ARMENIA, ALDEA ARMENIA
2210.	CATALINO PEREZ VASQUEZ / MARIA JUANA ARRIAGA MELGAR	1807-0043-00030 COMUNERO	622.22	CASERIO ARMENIA, ALDEA ARMENIA
2211.	DORIS DAMARIS ROSALES ROSALES	1807-0043-00031	458.76	CASERIO ARMENIA, ALDEA ARMENIA
2212.	WILSON ASLEY CRUZ ALEMAN	1807-0043-00032	409.54	CASERIO ARMENIA, ALDEA ARMENIA
2213.	GLORIA ESPERANZA CASTRO ARGUETA	1807-0043-00034	604.34	CASERIO ARMENIA, ALDEA ARMENIA
2214.	HERMOSINDA SANCHEZ GARCIA GLENDY ARACELY VARCAMO	1807-0043-00035	180.87	CASERIO ARMENIA, ALDEA ARMENIA
2215.	FRANCISCO SANCHEZ GUTIERREZ	1807-0043-00036	349.69	CASERIO ARMENIA, ALDEA ARMENIA
2216.	GLADIS ELISA MARQUEZ RIVAS	1807-0043-00037	155.25	CASERIO ARMENIA, ALDEA ARMENIA
2217.	MARINA LORENA MATUTE VIVAS	1807-0043-00039	390.78	CASERIO ARMENIA, ALDEA ARMENIA
2218.	OLDIN BALDOMERO RODRIGUEZ RIOS	1807-0043-00041	801.45	CASERIO ARMENIA, ALDEA ARMENIA
2219.	JOSE INES DIAZ / MIRIAN CARCAMO DIAZ	1807-0043-00042	317.44	CASERIO ARMENIA, ALDEA ARMENIA
2220.				
2221.	ERICK JOSUE LARA ALVARADO	1807-0043-00044	633.54	CASERIO ARMENIA, ALDEA ARMENIA
2222.	ISAUL LARA ALVARADO	1807-0043-00045	358.05	CASERIO ARMENIA, ALDEA ARMENIA
2223.	PEDRO ANGEL PADILLA PADILLA	1807-0043-00047 SEGRERACION	-	CASERIO ARMENIA, ALDEA ARMENIA
2224.	MARVIN SAUL PADILLA MUNGUIA	1807-0043-00047 SEGREGACION	-	
2225.	JUAN CARLOS LARA ALVARADO	1807-0043-00048	83.78	CASERIO ARMENIA, ALDEA ARMENIA
2226.	EMMANUEL ORLANDO HERNANDEZ ALVARENGA	1807-0043-00051	151.56	CASERIO ARMENIA, ALDEA ARMENIA
2227.	CARMEN LOPEZ	1807-0043-00077	506.02	CASERIO ARMENIA, ALDEA ARMENIA
2228.	ANGELA SAAVEDRA LOPEZ	1807-0043-00078	633.95	CASERIO ARMENIA, ALDEA ARMENIA
2229.	VERONICA RIOS CANALES/JOSE BALDOMERO RODRIGUEZ CHIRINOS	1807-0043-00079	822.19	CASERIO ARMENIA, ALDEA ARMENIA
2230.	PEDRO ANTONIO SAAVEDRA LOPEZ	1807-0043-00080	652.5	CASERIO ARMENIA, ALDEA ARMENIA
2231.	SALOME ALVARADO MANCIA	1807-0043-00082	91.18	CASERIO ARMENIA, ALDEA ARMENIA
2232.	LISBETH ANAY GONZALES GARCIA	1807-0043-00084	165.2	CASERIO ARMENIA, ALDEA ARMENIA
2233.	JARETON ALEXI SAUCEDA MEJIA	1807-0043-00095	156.37	CASERIO ARMENIA, ALDEA ARMENIA
2234.	JARETON ALEXI SAUCEDA MEJIA	1807-0043-00099	152.3	CASERIO ARMENIA, ALDEA ARMENIA
2235.	EVIS ANTONIO CANALES PERDOMO	1807-0043-00103	361.02	CASERIO ARMENIA, ALDEA ARMENIA
2236.	CARLOS CRUZ ALVARADO Y OTROS (7)	1807-0043-00105	1022.6	CASERIO ARMENIA, ALDEA ARMENIA
2237.	ANA MARILIA HERNANDEZ, EVELIN SOFIA LOPEZ HERNANDEZ	1807-0043-00115	956.23	CASERIO ARMENIA, ALDEA ARMENIA
2238.	ADAN LOPEZ	1807-0043-00117	533.92	CASERIO ARMENIA, ALDEA ARMENIA
2239.	DIGNA EMERITA SANCHEZ LAGOS	1807-0043-00120	706.48	CASERIO ARMENIA, ALDEA ARMENIA
2240.	SANDRA NERY DOMINGUEZ CANALES	1807-0043-00124	609.27 M2	CASERIO ARMENIA, ALDEA ARMENIA
2241.	SECRETARIA DE EDUCACIÓN (INSTITUTO GUBERNAMENTAL POLIVALENTE RAMON AMAYA AMADOR	1807-0043-00129	11980,04 M2	CASERIO ARMENIA, ALDEA ARMENIA
2242.	JUANA BARRERA PEREZ	1807-0043-00130	1095.86	CASERIO ARMENIA, ALDEA ARMENIA
2243.	JESUS VIRGILIO GUZMAN ARMIJO	1807-0043-00131	1198.97	CASERIO ARMENIA, ALDEA ARMENIA
2244.	JUSTO RENAN HERNANDEZ CANALES	1807-0043-00132	301.7	CASERIO ARMENIA, ALDEA ARMENIA
2245.	JUSTO HERNANDEZ ZELAYA	1807-0043-00134	741.83	CASERIO ARMENIA, ALDEA ARMENIA
2246.	LEDA MARIA ROSALES URRIBIERA/LUCAS CARRASCO RODRIGUEZ	1807-0043-00135	487.88	CASERIO ARMENIA, ALDEA ARMENIA
2247.	SARITA CARRASCO RODRIGUEZ / JOSE LUIS PEREZ VASQUEZ	1807-0043-00136 COMUNERO	533.23	CASERIO ARMENIA, ALDEA ARMENIA
2248.	OSCAR ORLANDO GARCIA PADILLA	1807-0043-00137	553.72	CASERIO ARMENIA, ALDEA ARMENIA
2249.	MARCOS LARA	1807-0043-00138	295.35	CASERIO ARMENIA, ALDEA ARMENIA

www.ip.gob.hn

Documento de uso exclusivo del Instituto de la Propiedad (prohibida su reproducción sin autorización de la Secretaría Ejecutiva)

Instituto de la Propiedad

2250.	FRANCISCO LARA ALVARADO	1807-0043-00140	758.65	CASERIO ARMENIA, ALDEA ARMENIA
2251.	JENRY FRANCISCO GUZMAN RODRIGUEZ	1807-0043-00141	1081.77	CASERIO ARMENIA, ALDEA ARMENIA
2252.	SANTOS MORENO MALDONADO	1807-0043-00142	1013.7	CASERIO ARMENIA, ALDEA ARMENIA
2253.	JACINTO RODRIGUEZ	1807-0043-00143	1058.8	CASERIO ARMENIA, ALDEA ARMENIA
2254.	OSCAR OMAR ISAULA SOLORZANO	1807-0043-00144	695.31	CASERIO ARMENIA, ALDEA ARMENIA
2255.	JOSE EMILIO ALEMAN MARTINEZ	1807-0043-00145	195.64	CASERIO ARMENIA, ALDEA ARMENIA
2256.	YULISA YAMILETH BUSTILLO MUNGUIA	1807-0043-00147	254.65	CASERIO ARMENIA, ALDEA ARMENIA
2257.	NORY ARACELY RODRIGUEZ RIVAS	1807-0043-00148	236.75	CASERIO ARMENIA, ALDEA ARMENIA
2258.	EMILIO ALEMAN PONCE	1807-0043-00149	602.47	CASERIO ARMENIA, ALDEA ARMENIA
2259.	JOSE DAVID GARCIA VILLANUEVA	1807-0043-00150	353.41	CASERIO ARMENIA, ALDEA ARMENIA
2260.	EVERT EMANUEL GARCIA CASTELLANOS	1807-0043-00151	209.7	CASERIO ARMENIA, ALDEA ARMENIA
2261.	SINIA YAKELIN GARCIA CASTELLANOS	1807-0043-00152	529.03	CASERIO ARMENIA, ALDEA ARMENIA
2262.	SONIA YAQUELI LARA ALVARADO	1807-0043-00153	109.31	CASERIO ARMENIA, ALDEA ARMENIA
2263.	IGLESIA DE CRISTO DE LA REPUBLICA DE HONDURAS	1807-0043-00154	574.33	CASERIO ARMENIA, ALDEA ARMENIA
2264.	ALEXANDER JOEL GONZALES GARCIA	1807-0043-00155	531.94	CASERIO ARMENIA, ALDEA ARMENIA
2265.	LURBYN ALBERTO MEJIA ESPINALES	1807-0043-00156	289.54	CASERIO ARMENIA, ALDEA ARMENIA
2266.	LURBYN ALBERTO MEJIA ESPINALES	1807-0043-00157	1093.11	CASERIO ARMENIA, ALDEA ARMENIA
2267.	FLORY JANETH GALVIN PEREZ	1807-0043-00159	121.35	CASERIO ARMENIA, ALDEA ARMENIA
2268.	ALID PORFIRIO MEJIA ESPINALES	1807-0043-00191	524.01	CASERIO ARMENIA, ALDEA ARMENIA
2269.	RENE LOPEZ REYES	1807-0044-00001	663.18 M2	CASERIO ARMENIA, ALDEA ARMENIA
2270.	TEODORO CRUZ CHAVARRIA	1807-0044-00002	1017.58	CASERIO ARMENIA, ALDEA ARMENIA
2271.	ERMIN SEDIER CRUZ ALEMÁN	1807-0044-00004	-	CASERIO ARMENIA, ALDEA ARMENIA
2272.	JUAN DE DIOS HERRERA RODRIGUEZ	1807-0044-00006	301.99	CASERIO ARMENIA, ALDEA ARMENIA
2273.	NOLVIA SUYAPA URVINA LANZA	1807-0044-00008	274.01 M2	CASERIO ARMENIA, ALDEA ARMENIA
2274.	ELDER ALBERTINO SANTOS DEL CID	1807-0044-00009	1095.83	CASERIO ARMENIA, ALDEA ARMENIA
2275.	LUDIN RODRIGUEZ TORRES	1807-0044-00010	792.03	CASERIO ARMENIA, ALDEA ARMENIA
2276.	HERMEL ENO ALEMAN TORRES	1807-0044-00011	622.69	CASERIO ARMENIA, ALDEA ARMENIA
2277.	REYNA MARGARITA CRUZ VIVAS	1807-0044-00012	427.19	CASERIO ARMENIA, ALDEA ARMENIA
2278.	FRANKLIN LUDIN RODRIGUEZ RIVAS	1807-0044-00014	248.38	CASERIO ARMENIA, ALDEA ARMENIA
2279.	MARIA CIRIACA GUILLEN PADILLA	1807-0044-00015	529.8	CASERIO ARMENIA, ALDEA ARMENIA
2280.	ROSA RODRIGUEZ	1807-0044-00017	245.91 M2	CASERIO ARMENIA, ALDEA ARMENIA
2281.	ISIDRO RODRIGUEZ RODRIGUEZ	1807-0044-00018	1075.17	CASERIO ARMENIA, ALDEA ARMENIA
2282.	JOSE ANTONIO RODRIGUEZ GUILLEN	1807-0044-00019	412.36	CASERIO ARMENIA, ALDEA ARMENIA
2283.	CESAR ARMANDO ROSALES ROSALES/MARIA CONCEPCION GALEANO	1807-0044-00021	512.64	CASERIO ARMENIA, ALDEA ARMENIA
2284.	BLANCA LIDIA PEREZ LOPEZ	1807-0044-00024	3649.4	CASERIO ARMENIA, ALDEA ARMENIA
2285.	TEODOLINDA RODRIGUEZ HERNANDEZ	1807-0044-00025	531.47	CASERIO ARMENIA, ALDEA ARMENIA
2286.	HUMBERTO PEREZ	1807-0044-00027	1152.69	CASERIO ARMENIA, ALDEA ARMENIA
2287.	RINZA YANIRETH DIAZ	1807-0044-00028	1361.63	CASERIO ARMENIA, ALDEA ARMENIA
2288.	MERLIN OMAR CHIRINOS, YANSY CAROLINA PERAZA RAMIRES	1807-0044-00029	617.26	CASERIO ARMENIA, ALDEA ARMENIA
2289.	JOSE EDUARDO MELGAR GARCIA	1807-0044-00030	1,101.77 M2	CASERIO ARMENIA, ALDEA ARMENIA
2290.	ETEL MARINA VASQUEZ MORENO	1807-0044-00031	578.53	CASERIO ARMENIA, ALDEA ARMENIA
2291.	JESUS ALVARENGA PERAZA	1807-0044-00032 SEGREGACION	-	CASERIO ARMENIA, ALDEA ARMENIA
2292.	MARIA AUDELINA PERAZA MELGAER	1807-0044-00032 SEGREGACION	-	CASERIO ARMENIA, ALDEA ARMENIA
2293.	MARIA EMELINA MORENO VELASQUEZ	1807-0044-00033	1053.42	CASERIO ARMENIA, ALDEA ARMENIA
2294.	JOSE ARNOLDO MELGAR GARCIA	1807-0044-00034	931.54	CASERIO ARMENIA, ALDEA ARMENIA
2295.	ALFONSO JOEL PADILLA ROSALES	1807-0044-00035	98.01	CASERIO ARMENIA, ALDEA ARMENIA
2296.	OSCAR GEOVANY CHAVEZ MARTINEZ	1807-0044-00036	701.78	CASERIO ARMENIA, ALDEA ARMENIA
2297.	FLORENTINA DIAZ VILLANUEVA	1807-0044-00037	594.15	CASERIO ARMENIA, ALDEA ARMENIA
2298.	GLORIA ESPERANZA CASTRO ARGUETA	1807-0044-00042	1,695.98	CASERIO ARMENIA, ALDEA ARMENIA
2299.	NIDIA LIZETH FIGUEROA GOMEZ	1807-0044-00043	995.78	CASERIO ARMENIA, ALDEA ARMENIA
2300.	JOSE CECILIO LOPEZ / SANDRA YAMILETH CARRASCO RODRIGUEZ	1807-0044-00045 COMUNERO	180.31	CASERIO ARMENIA, ALDEA ARMENIA
2301.	GILBERTO GARCIA	1807-0044-00046	162.66	CASERIO ARMENIA, ALDEA ARMENIA
2302.	MARLIN IVETH GARCIA SANCHEZ	1807-0044-00047	152.81	CASERIO ARMENIA, ALDEA ARMENIA
2303.	PEDRO ANTONIO MEJIA	1807-0044-00048	676.69 M2	CASERIO ARMENIA, ALDEA ARMENIA
2304.	SAYRA AURELIA PADILLA PADILLA	1807-0044-00049	724.18	CASERIO ARMENIA, ALDEA ARMENIA
2305.	JOSE MAURICIO CRUZ VELASQUEZ	1807-0044-00050	508.1	CASERIO ARMENIA, ALDEA ARMENIA
2306.	JOSE ALEXANDER ALVARADO FIGUEROA	1807-0044-00051	221.32	CASERIO ARMENIA, ALDEA ARMENIA
2307.	EDIL GERTRUDYS ALVARADO FIGUEROA	1807-0044-00053	316.7	CASERIO ARMENIA, ALDEA ARMENIA
2308.	HUMBERTO PEREZ	1807-0044-00054	932.7	CASERIO ARMENIA, ALDEA ARMENIA
2309.	EUFEMIO RIOS	1807-0044-00057	1377.81	CASERIO ARMENIA, ALDEA ARMENIA
2310.	MARIA ALBERTINA FIGUEROA GOMEZ	1807-0044-00058	1180	CASERIO ARMENIA, ALDEA ARMENIA
2311.	CANDIDA ROSA VALLADARES MELENDEZ	1807-0044-00061	932.15	CASERIO ARMENIA, ALDEA ARMENIA
2312.	PRESENTACION LAGOS OYUELA	1807-0044-00062	228.64	CASERIO ARMENIA, ALDEA ARMENIA
2313.	NODIS SORAIDA ANTUNEZ GOMEZ	1807-0044-00072	375.44	CASERIO ARMENIA, ALDEA ARMENIA
2314.	JUNIOR ALEXANDER RODRIGUEZ GIRÓN	1807-0044-00076	299.89	CASERIO ARMENIA, ALDEA ARMENIA
2315.	JOSE MARTIN LAGOS LAGOS	1807-0044-00077	233.55	CASERIO ARMENIA, ALDEA ARMENIA
2316.	MARCO TULIO CANALES VARELA	1807-0044-00079	1247.18	CASERIO ARMENIA, ALDEA ARMENIA
2317.	VIRGINIA SANTAMARIA	1807-0044-00084	1126	CASERIO ARMENIA, ALDEA ARMENIA
2318.	ULISES BARAHONA RAMOS	1807-0044-00085	665.79	CASERIO ARMENIA, ALDEA ARMENIA
2319.	CLEMENTINA RIOS CHIRINOS	1807-0044-00087	303.82	CASERIO ARMENIA, ALDEA ARMENIA
2320.	WENDOLY MABEL OCAMPO ZOLORZANO	1807-0044-00091	322.27	CASERIO ARMENIA, ALDEA ARMENIA
2321.	KARLA YANETH ROSALES GARCIA	1807-0044-00094	239.88	CASERIO ARMENIA, ALDEA ARMENIA
2322.	SAUL ARNALDO OCAMPO ZOLORZANO / SENEIDA EMERITA HERNANDEZ CANALES	1807-0044-00096	446.34	CASERIO ARMENIA, ALDEA ARMENIA
2323.	YADIRA NILDABETH OCAMPO ZOLORZANO	1807-0044-00108	330.08	CASERIO ARMENIA, ALDEA ARMENIA
2324.	JOSE DARIO LOPEZ REYES	1807-0044-00112	1685.82	CASERIO ARMENIA, ALDEA ARMENIA

www.ip.gob.hn

Documento de uso exclusivo del Instituto de la Propiedad (prohibida su reproducción sin autorización de la Secretaría Ejecutiva)

Instituto de la Propiedad

2325.	FRANCISCO RIOS, LUISA CHIRINO	1807-0044-00113	471.56	CASERIO ARMENIA, ALDEA ARMENIA
2326.	JESSI MARLENI RIOS CHIRINO	1807-0044-00114	270.69	CASERIO ARMENIA, ALDEA ARMENIA
2327.	MARIA HIRMA GARCIA VILLANUEVA	1807-0044-00116	666.36	CASERIO ARMENIA, ALDEA ARMENIA
2328.	JUAN MATAMOROS CHIRINOS	1807-0044-00117	-	CASERIO ARMENIA, ALDEA ARMENIA
2329.	JOSE ANGEL HERNANDEZ PADILLA	1807-0044-00118	374.8	CASERIO ARMENIA, ALDEA ARMENIA
2330.	REYNA MARINA GALVEZ VELASQUEZ	1807-0044-00120	1440.54	CASERIO ARMENIA, ALDEA ARMENIA
2331.	WENCESLAO HERNANDEZ GARCIA	1807-0044-00121	233.51	CASERIO ARMENIA, ALDEA ARMENIA
2332.	OSCAR FRANCISCO CHAVEZ GARCIA	1807-0044-00124	558.86	CASERIO ARMENIA, ALDEA ARMENIA
2333.	MIRIAN ROXANA ORELLANA VASQUEZ	1807-0044-00126	421.56	CASERIO ARMENIA, ALDEA ARMENIA
2334.	ROSA YANIRA CHAVEZ SANTOS..	1807-0044-00127	477,53 M2	CASERIO ARMENIA, ALDEA ARMENIA
2335.	MARTIZA LOURDES GONZALES GARCIA	1807-0044-00130	395.9	CASERIO ARMENIA, ALDEA ARMENIA
2336.	SANTOS BIBIAN CASTRO MEJIA	1807-0044-00131	360.67	CASERIO ARMENIA, ALDEA ARMENIA
2337.	LUZ MARINA CASTRO MEJIA	1807-0044-00133	345.32	CASERIO ARMENIA, ALDEA ARMENIA
2338.	JUAN MIGUEL GONZALES GARCIA	1807-0044-00134	372.88	CASERIO ARMENIA, ALDEA ARMENIA
2339.	VICTOR MANUEL GONZALES GARCIA	1807-0044-00135	499.38	CASERIO ARMENIA, ALDEA ARMENIA
2340.	MARTHA EVELIN HERRERA PONCE	1807-0044-00137	138.55 M2	CASERIO ARMENIA, ALDEA ARMENIA
2341.	JOSE ALVARADO CRUZ	1807-0044-00138	147.06	CASERIO ARMENIA, ALDEA ARMENIA
2342.	DARWIN CRUZ JIMENEZ	1807-0044-00140	164.39	CASERIO ARMENIA, ALDEA ARMENIA
2343.	JENY MARIELA GARCÍA LAZO	1807-0044-00142	139.89	CASERIO ARMENIA, ALDEA ARMENIA
2344.	OLVIN LEONARDO CHAVEZ MARTINEZ	1807-0044-00143	149.71	CASERIO ARMENIA, ALDEA ARMENIA
2345.	LUDIN ALBERTO GUERRERO ALEMAN	1807-0044-00152	186,91 M2	CASERIO ARMENIA, ALDEA ARMENIA
2346.	ROSA ELIA MARTINEZ VILLAFRANCA	1807-0044-00155	118.11	CASERIO ARMENIA, ALDEA ARMENIA
2347.	DORIS ISABEL MACHADO VELASQUEZ	1807-0044-00161	423.73	CASERIO ARMENIA, ALDEA ARMENIA
2348.	JOSE RIGOBERTO GURRA TORRES	1807-0044-00162	570.72	CASERIO ARMENIA, ALDEA ARMENIA
2349.	FABIO EVELIO TORRES	1807-0044-00163	2749.31	CASERIO ARMENIA, ALDEA ARMENIA
2350.	IGNACIO SANTOS GUERRA	1807-0044-00164	711.26	CASERIO ARMENIA, ALDEA ARMENIA
2351.	EVELIO GARCÍA MORALES/ERLIN NOE GARCÍA MORALES	1807-0044-00166	1277.93	CASERIO ARMENIA, ALDEA ARMENIA
2352.	SANTOS FLORINDA CHIRINOS	1807-0044-00167	230.73 M2	CASERIO ARMENIA, ALDEA ARMENIA
2353.	DENIS ALEXANDER CANALES RIVERA	1807-0044-00169	615.61	CASERIO ARMENIA, ALDEA ARMENIA
2354.	WALTER ANAHEL RODRIGUEZ DIAZ	1807-0044-00170	413.97	CASERIO ARMENIA, ALDEA ARMENIA
2355.	PEDRO JAVIER GARCIA LAZO	1807-0044-00172	257.86	CASERIO ARMENIA, ALDEA ARMENIA
2356.	VICTORIA LAZO	1807-0044-00173	679.98	CASERIO ARMENIA, ALDEA ARMENIA
2357.	MARCO TULIO ZELAYA	1807-0044-00174	1189.07	CASERIO ARMENIA, ALDEA ARMENIA
2358.	CECILIA GUERRA MEJIA	1807-0044-00175	894.41	CASERIO ARMENIA, ALDEA ARMENIA
2359.	FRANCISCO LARA ALVARADO	1807-0044-00176	433.88	CASERIO ARMENIA, ALDEA ARMENIA
2360.	ANA PINEDA CHAVEZ	1807-0044-00177	457.53	CASERIO ARMENIA, ALDEA ARMENIA
2361.	FRANCISCO LARA ALVARADO	1807-0044-00178	426.53	CASERIO ARMENIA, ALDEA ARMENIA
2362.	FRANCISCO LARA ALVARADO	1807-0044-00180	419.62	CASERIO ARMENIA, ALDEA ARMENIA
2363.	MIGUEL ANGEL CANALES ROSALES	1807-0044-00182	1186.83	CASERIO ARMENIA, ALDEA ARMENIA
2364.	HORACIO GAMEZ MONTES	1807-0044-00183	425.78	CASERIO ARMENIA, ALDEA ARMENIA
2365.	GERMAN EMILIO ACOSTA PAGUADA	1807-0044-00184	1126.93	CASERIO ARMENIA, ALDEA ARMENIA
2366.	GLENIA YOLIBET GARCIA LAZO	1807-0044-00185	135.46	CASERIO ARMENIA, ALDEA ARMENIA
2367.	MIRIAN YESENIA PAGUADA	1807-0044-00186		CASERIO ARMENIA, ALDEA ARMENIA
2368.	ARACELY MARILIN RODRIGUEZ TORRES	1807-0044-00187	912.39	CASERIO ARMENIA, ALDEA ARMENIA
2369.	MARLEN CONCEPCION AGURCIA ESPINOZA	1807-0044-00188	590.28 M2	CASERIO ARMENIA, ALDEA ARMENIA
2370.	MANUEL DE JESUS MIRANDA CHAVEZ	1807-0044-00189	95.86	CASERIO ARMENIA, ALDEA ARMENIA
2371.	CRESENCIO MATUTE GUILLEN	1807-0044-00190	132.87	CASERIO ARMENIA, ALDEA ARMENIA
2372.	ANGEL ADALID ALMENDAREZ MEJIA / DOMISILA DIAZ	1807-0044-00191	440.52	CASERIO ARMENIA, ALDEA ARMENIA
2373.	ELMIN ALEXI ALMENDARES DIAZ	1807-0044-00192	191.46	CASERIO ARMENIA, ALDEA ARMENIA
2374.	ROSSEL ANAEL RIVERA LOPEZ	1807-0044-00193	1127	CASERIO ARMENIA, ALDEA ARMENIA
2375.	FRANCISCO RODRIGUEZ TORRES	1807-0044-00194	1690.99	CASERIO ARMENIA, ALDEA ARMENIA
2376.	DILIA XIOMARA RODRIGUEZ TORRES	1807-0044-00195	198.86	CASERIO ARMENIA, ALDEA ARMENIA
2377.	LUIS ANIBAL LARIOS LAZO	1807-0044-00196	2169.1	CASERIO ARMENIA, ALDEA ARMENIA
2378.	KENIA NINOSKA ARAGON CANALES, CARLOS ALBERTO RIVERA REYES	1807-0044-00197	411.5	CASERIO ARMENIA, ALDEA ARMENIA
2379.	CARLOS RIGOBERTO RIVERA RODRIGUEZ	1807-0044-00198	1156.96	CASERIO ARMENIA, ALDEA ARMENIA
2380.	FRANCISCO GARCIA REYES	1807-0044-00200	735.16	CASERIO ARMENIA, ALDEA ARMENIA
2381.	CESAR ELVIR ZAVALA ZAPATA / SILVIA SUSANA RAMOS	1807-0044-00202	309.16	CASERIO ARMENIA, ALDEA ARMENIA
2382.	MARIA DEL CARMEN REYES CHAVEZ	1807-0044-00203	878.64	CASERIO ARMENIA, ALDEA ARMENIA
2383.	CRUZ MARQUEZ GARCIA	1807-0044-00204	250.65	CASERIO ARMENIA, ALDEA ARMENIA
2384.	MARIA ELENA PAVON RODRIGUEZ	1807-0044-00207	1880.59	CASERIO ARMENIA, ALDEA ARMENIA
2385.	JESUS ALVARENGA PERAZA	1807-0044-00208	206.39	CASERIO ARMENIA, ALDEA ARMENIA
2386.	LUIS ALONZO PERAZA MELGAR	1807-0044-00209	1,614.18	CASERIO ARMENIA, ALDEA ARMENIA
2387.	MARIA ROSARIO TOBIAS URBINA Y OTRO	1807-0044-00210	462.7	CASERIO ARMENIA, ALDEA ARMENIA
2388.	VICTOR ISMAEL PERAZA LARA	1807-0044-00211	398.32	CASERIO ARMENIA, ALDEA ARMENIA
2389.	FREDY ADONIS RAMIREZ RAMOS	1807-0044-00212	379.41	CASERIO ARMENIA, ALDEA ARMENIA
2390.	VIRGINIA LAGOS	1807-0044-00217	149.08	CASERIO ARMENIA, ALDEA ARMENIA
2391.	ORFILIA ESPERANZA MIDENCE MARTINEZ	1807-0044-00228	476.31	CASERIO ARMENIA, ALDEA ARMENIA
2392.	JARMY EFREN REYES VILLATORO	1807-0044-00235	607.19	CASERIO ARMENIA, ALDEA ARMENIA
2393.	JUVENTINO RAMIREZ LOPEZ	1807-0044-00240 SEGREGACION	65487	CASERIO ARMENIA, ALDEA ARMENIA
2394.	LILIAN RAMIREZ BOBADILLA	1807-0044-00240 SEGREGACION	65488	CASERIO ARMENIA, ALDEA ARMENIA
2395.	VILSIA ODALMA ORTIZ FIGUEROA	1807-0044-00241	276.02	CASERIO ARMENIA, ALDEA ARMENIA
2396.	ADILIA NOHEMY RODRIGUEZ TORRES	1807-0044-00245	865.82	CASERIO ARMENIA, ALDEA ARMENIA
2397.	DORILA TURCIOS VASQUEZ	1807-0044-00246	249.15	CASERIO ARMENIA, ALDEA ARMENIA
2398.	NERI ROLANDO CARBAJAL ARITA	1807-0044-00247	1149.48	CASERIO ARMENIA, ALDEA ARMENIA
2399.	MARIA SANTOS CABALLERO CABALLERO / JORGE ALBERTO RAMIRES ESCOBAR	1807-0044-00248	488.5	CASERIO ARMENIA, ALDEA ARMENIA
2400.	MARY YANETH RIVERA ROMERO	1807-0044-00249	849.13	CASERIO ARMENIA, ALDEA ARMENIA

www.ip.gob.hn

Documento de uso exclusivo del Instituto de la Propiedad (prohibida su reproducción sin autorización de la Secretaría Ejecutiva)

Instituto de la Propiedad

2401.	JORGE LUIS ALFARO MELGAR	1807-0044-00254	548.63	CASERIO ARMENIA, ALDEA ARMENIA
2402.	JULIO ANTONIO CASTILLO VASQUEZ	1807-0044-00256	438.78	CASERIO ARMENIA, ALDEA ARMENIA
2403.	ORFILIA ESPERANZA MIDENCE MARTINEZ	1807-0044-00258	154.55	CASERIO ARMENIA, ALDEA ARMENIA
2404.	RAMON ANTONIO RAMOS	1807-0044-00263	152.16	CASERIO ARMENIA, ALDEA ARMENIA
2405.	LUIS ALONSO ORTEGA	1807-0044-00268	153.58	CASERIO ARMENIA, ALDEA ARMENIA
2406.	MARINA LORENA MATUTE VIVAS	1807-0044-00269	304.26	CASERIO ARMENIA, ALDEA ARMENIA
2407.	JOSELYN YAMILETH FUNEZ SANCHEZ	1807-0044-00285	151.63	CASERIO ARMENIA, ALDEA ARMENIA
2408.	EMILSON JOEL PADILLA AGUILAR	1807-0044-00287	211.6	CASERIO ARMENIA, ALDEA ARMENIA
2409.	MARTA ISABEL ROSALES MUNGUIA	1807-0044-00288	190.15	CASERIO ARMENIA, ALDEA ARMENIA
2410.	LUCIANO PERAZA MELGAR	1807-0044-00289	1272.49	CASERIO ARMENIA, ALDEA ARMENIA
2411.	LUIS ALONZO PERAZA MELGAR	1807-0044-00290	1,008.70	CASERIO ARMENIA, ALDEA ARMENIA
2412.	LUCIANO PERAZA MELGAR	1807-0044-00291	904.24	CASERIO ARMENIA, ALDEA ARMENIA
2413.	ELENA MARCIA SALGADO	1807-0044-00292	772.61	CASERIO ARMENIA, ALDEA ARMENIA
2414.	LEONARDO ZACARIAS CHAVEZ GARCIA	1807-0044-00293	868.68	CASERIO ARMENIA, ALDEA ARMENIA
2415.	MARIA NOLVI MELGAR GARCIA	1807-0044-00294	546.37 M2	CASERIO ARMENIA, ALDEA ARMENIA
2416.	MARIA ARGENTINA CHAVEZ MARTINEZ	1807-0044-00295	267.02	CASERIO ARMENIA, ALDEA ARMENIA
2417.	OLVIN LEONARDO CHAVEZ MARTINEZ	1807-0044-00297	329.36	CASERIO ARMENIA, ALDEA ARMENIA
2418.	FANNY AIDA CANALES	1807-0044-00298	1102.07	CASERIO ARMENIA, ALDEA ARMENIA
2419.	ELVIS JOEL MIRALDA	1807-0044-00299	732.99	CASERIO ARMENIA, ALDEA ARMENIA
2420.	LILIAM RAMIREZ BOBADILLA	1807-0044-00300	1027.47	CASERIO ARMENIA, ALDEA ARMENIA
2421.	ELSA DINORA RIVERA PEREZ	1807-0044-00302	547.42	CASERIO ARMENIA, ALDEA ARMENIA
2422.	GUSTAVO CRUZ PERAZA MELGAR	1807-0044-00304	1696.24	CASERIO ARMENIA, ALDEA ARMENIA
2423.	MARVIN CECILIO ROSALES MUNGUIA	1807-0044-00305	457.1	CASERIO ARMENIA, ALDEA ARMENIA
2424.	BLANCA LIDIA PEREZ LOPEZ	1807-0044-00306	703.42	CASERIO ARMENIA, ALDEA ARMENIA
2425.	SANTOS ROGELIO ROSALES	1807-0044-00307	249.75	CASERIO ARMENIA, ALDEA ARMENIA
2426.	JUAN ANTONIO MELGAR GARCIA	1807-0044-00308	490.61 M2	CASERIO ARMENIA, ALDEA ARMENIA
2427.	LUIS ALONZO PERAZA MELGAR	1807-0044-00309	952.33	CASERIO ARMENIA, ALDEA ARMENIA
2428.	LEONOR BARAHONA	1807-0044-00310	634.55	CASERIO ARMENIA, ALDEA ARMENIA
2429.	VICTOR MANUEL ALVARENGA TOBIAS	1807-0044-00311	551.98	CASERIO ARMENIA, ALDEA ARMENIA
2430.	ALEJANDRO MELGAR QUINTANILLA	1807-0044-00312	588.12 M2	CASERIO ARMENIA, ALDEA ARMENIA
2431.	MARIA DELMY MELGRA GARCIA	1807-0044-00313	648.65	CASERIO ARMENIA, ALDEA ARMENIA
2432.	VIRGILIO NAPOLEON CHAVEZ GARCIA	1807-0044-00314	846.97	CASERIO ARMENIA, ALDEA ARMENIA
2433.	GLADYS LORENA DOMINGUEZ CANALES	1807-0044-00315	480.88 M2	CASERIO ARMENIA, ALDEA ARMENIA
2434.	ELMER LEONEL DOMINGUEZ CANALES	1807-0044-00316	528.68	CASERIO ARMENIA, ALDEA ARMENIA
2435.	OLVIN OMAR DOMINGUEZ CANALES	1807-0044-00317	817.85	CASERIO ARMENIA, ALDEA ARMENIA
2436.	CARMEN ONDINA CARRANZA ZAPATA	1807-0044-00318	1,108.30 M2	CASERIO ARMENIA, ALDEA ARMENIA
2437.	XENIA MARIBEL DOMINGUEZ CANALES	1807-0044-00320	460.33	CASERIO ARMENIA, ALDEA ARMENIA
2438.	ROSA ISMELDA VARGAS	1807-0044-00326	368.35	CASERIO ARMENIA, ALDEA ARMENIA
2439.	DINA LISSETH RIVERA DUARTE	1807-0044-00330	794.82	CASERIO ARMENIA, ALDEA ARMENIA
2440.	DILIA XIOMARA RODRIGUEZ TORRES	1807-0044-00331	303.03	CASERIO ARMENIA, ALDEA ARMENIA
2441.	SANDRA MARIBEL RIVERA LOPEZ	1807-0044-00337	297.15	CASERIO ARMENIA, ALDEA ARMENIA
2442.	JUANA FRANCISCA ALEMAN / WILSON JOSUE REYES ALEMAN	1807-0044-00342	165.34	CASERIO ARMENIA, ALDEA ARMENIA
2443.	LILIAM RAMIREZ BOBADILLA	1807-0044-00347 FICHA No. 65461	-	CASERIO ARMENIA, ALDEA ARMENIA
2444.	LILIAM RAMIREZ BOBADILLA	1807-0044-00347 FICHA No. 65462	-	CASERIO ARMENIA, ALDEA ARMENIA
2445.	ELBA MARITZA BARAHONA ROSALES	1807-0044-00349	-	CASERIO ARMENIA, ALDEA ARMENIA
2446.	REYNA ISABEL BUSTILLO PONCE	1807-0044-00375 FICHA 65455	SEGREGACION	CASERIO ARMENIA, ALDEA ARMENIA
2447.	MARIELI ESPERANZA ARGUETA BUSTILLO	1807-0044-00378 FICHA 65419	SEGREGACION	CASERIO ARMENIA, ALDEA ARMENIA
2448.	RENE LOPEZ REYES	1807-0044-XXXXX/SEGREACIOÓN 65444	-	CASERIO ARMENIA, ALDEA ARMENIA
2449.	NOLVIA SUYAPA URVINA LANZA	1807-0045-00001	896.94 M2	CASERIO ARMENIA, ALDEA ARMENIA
2450.	FLORINDA MONCADA TURCIOS	1807-0045-00002	330.66	CASERIO ARMENIA, ALDEA ARMENIA
2451.	DORIS YANETH MONCADA TURCIOS	1807-0045-00003	538.34	CASERIO ARMENIA, ALDEA ARMENIA
2452.	DIONICIA FIDELINA ANTUNEZ ZUNIGA	1807-0045-00004	1169.59	CASERIO ARMENIA, ALDEA ARMENIA
2453.	HECTOR FIDEL PADILLA PADILLA	1807-0045-00007	466.53	CASERIO ARMENIA, ALDEA ARMENIA
2454.	CARLOS ARTURO RIVERA	1807-0045-00008	888.71	CASERIO ARMENIA, ALDEA ARMENIA
2455.	BLANCA BERTILIA PADILLA PADILLA	1807-0045-00009	1602.1	CASERIO ARMENIA, ALDEA ARMENIA
2456.	REYNA MARINA GALVEZ VELASQUEZ	1807-0045-00011	1789.36	CASERIO ARMENIA, ALDEA ARMENIA
2457.	NERI ROLANDO CARBAJAL ARITA	1807-0045-00012	2876.76	CASERIO ARMENIA, ALDEA ARMENIA
2458.	TEODORA GARCIA VILLANUEVA	1807-0045-00014	195.57	CASERIO ARMENIA, ALDEA ARMENIA
2459.	NERI ROLANDO CARBAJAL ARITA	1807-0045-00015	118.6	CASERIO ARMENIA, ALDEA ARMENIA
2460.	JOSE LINO MARTINEZ GAVARRETE	1807-0045-00016	175.64	CASERIO ARMENIA, ALDEA ARMENIA
2461.	YOLANDA MARISELA MELGAR VEGA	1807-0045-00017	77.88	CASERIO ARMENIA, ALDEA ARMENIA
2462.	MARIA ELENA GARCIA VILLANUEVA	1807-0045-00018	559.6	CASERIO ARMENIA, ALDEA ARMENIA
2463.	TEOFILO MARTINEZ GAVARRETE / GRACIELA GABARRETE AGUILAR	1807-0045-00019	367.6	CASERIO ARMENIA, ALDEA ARMENIA
2464.	MARIA EMERITA GARCIA VILLANUEVA	1807-0045-00020	490	CASERIO ARMENIA, ALDEA ARMENIA
2465.	LUIS ALONSO BARAHONA RAMOS	1807-0045-00021	1111.37	CASERIO ARMENIA, ALDEA ARMENIA
2466.	SELVIN NOEL ROSALES GARCIA	1807-0045-00022	651.48	CASERIO ARMENIA, ALDEA ARMENIA
2467.	IRIS YAMILETH LOPEZ HERNANDEZ	1807-0045-00023	266.46	CASERIO ARMENIA, ALDEA ARMENIA
2468.	ANDRES LOPEZ GUARDADO	1807-0045-00024	534.33	CASERIO ARMENIA, ALDEA ARMENIA
2469.	NATIVIDAD HERNANDEZ	1807-0045-00025	134.82	CASERIO ARMENIA, ALDEA ARMENIA
2470.	LUIS ENRIQUE HERNANDEZ	1807-0045-00026	178.67	CASERIO ARMENIA, ALDEA ARMENIA
2471.	FABIAN EDAN HERNANDEZ	1807-0045-00027	139.02	CASERIO ARMENIA, ALDEA ARMENIA
2472.	ERLIN RUMALDO ROSALES ARTEAGA	1807-0045-00028	1319.83	CASERIO ARMENIA, ALDEA ARMENIA
2473.	ANGEL MIJANGO ALFARO	1807-0045-00029	698.71	CASERIO ARMENIA, ALDEA ARMENIA
2474.	JOSE REINALDO ALMENDARES	1807-0045-00030	531.99	CASERIO ARMENIA, ALDEA ARMENIA
2475.	VICTORINA GARCIA	1807-0045-00032	3657.77	CASERIO ARMENIA, ALDEA ARMENIA
2476.	MARIA LIDUVINA GOMEZ	1807-0045-00033	2174.76	CASERIO ARMENIA, ALDEA ARMENIA
2477.	GLORIA ESPERANZA HERNANDEZ	1807-0045-00034	2,147.70 M2	CASERIO ARMENIA, ALDEA ARMENIA

www.ip.gob.hn
Centro Cívico Gubernamental, CuerpoBajo B y C, Tegucigalpa M.D.C. Honduras
Documento de uso exclusivo del Instituto de la Propiedad (prohibida su reproducción sin autorización de la Secretaría Ejecutiva)

Instituto de la Propiedad

2478.	BENIGNO MONCADA TURCIOS	1807-0045-00035	628.61	CASERIO ARMENIA, ALDEA ARMENIA
2479.	NERI ROLANDO CARBAJAL ARITA	1807-0045-00036	2509.89	CASERIO ARMENIA, ALDEA ARMENIA
2480.	EDI YOMARA IRIARTE LADINO	1807-0045-00038	668.5	CASERIO ARMENIA, ALDEA ARMENIA
2481.	EDWIN ONILSON ALBERTO ZUNIGA	1807-0045-00039	813.37	CASERIO ARMENIA, ALDEA ARMENIA
2482.	YONI ALEXY HERNANDEZ	1807-0045-00040	573.01 M2	CASERIO ARMENIA, ALDEA ARMENIA
2483.	NOLVIA ERCILIA ANTUNEZ ZUNIGA	1807-0045-00041	717.49	CASERIO ARMENIA, ALDEA ARMENIA
2484.	BLANCA SOBEIDA CARDONA MEJIA	1807-0045-00042	764.72	CASERIO ARMENIA, ALDEA ARMENIA
2485.	DENIS NOEL GOMEZ ANTUNEZ	1807-0045-00043	208.22	CASERIO ARMENIA, ALDEA ARMENIA
2486.	CESAR ARMIN AGURCIA ANTUNEZ	1807-0045-00044	322.7	CASERIO ARMENIA, ALDEA ARMENIA
2487.	JOSE PABLO DOMINGUEZ AGUILERA	1807-0045-00045	1,976.67 M2	CASERIO ARMENIA, ALDEA ARMENIA
2488.	YALENY VANEZA HERNANDEZ	1807-0045-00046 FICHA 67803		CASERIO ARMENIA, ALDEA ARMENIA
2489.	MEYDY YASMIN ZUNIGA HERNANDEZ	1807-0045-00046 67802		CASERIO ARMENIA, ALDEA ARMENIA
2490.	DAYVER JOSE ZUNIGA HERNANDEZ	1807-0045-00046 FICHA 67801		CASERIO ARMENIA, ALDEA ARMENIA
2491.	ORLANDO FUNEZ EUCEDA	1807-0045-00047	1,211.69	CASERIO ARMENIA, ALDEA ARMENIA
2492.	FELIPE DE JESUS ARMIJO	1807-0045-00048	325.78	CASERIO ARMENIA, ALDEA ARMENIA
2493.	JOSE NICOLAS FUNES TEJADAS	1807-0045-00049	1564.55	CASERIO ARMENIA, ALDEA ARMENIA
2494.	ULISES BARAHONA RAMOS	1807-0045-00050	1253.7	CASERIO ARMENIA, ALDEA ARMENIA
2495.	ULISES JOEL BARAHONA MELENDEZ	1807-0045-00051	301.76	CASERIO ARMENIA, ALDEA ARMENIA
2496.	SILVANA DE JESUS ANTUNEZ	1807-0045-00052	699.18	CASERIO ARMENIA, ALDEA ARMENIA
2497.	BRENDA NOEMI ARMIJO	1807-0045-00056	303.65	CASERIO ARMENIA, ALDEA ARMENIA
2498.	ONEYDA MARIBEL BARAHONA MELENDEZ	1807-0045-00058	858.79	CASERIO ARMENIA, ALDEA ARMENIA
2499.	ARACELY MARILIN RODRIGUEZ TORRES	1807-0045-00059	571.77	CASERIO ARMENIA, ALDEA ARMENIA
2500.	LETICIA AVILA ACOSTA	1807-0045-00061		CASERIO ARMENIA, ALDEA ARMENIA
2501.	VICENTA ALVARADO	1807-0045-00063	1082.64	CASERIO ARMENIA, ALDEA ARMENIA
2502.	MARIA LIDUVINA GOMEZ	1807-0045-00065	1559.65	CASERIO ARMENIA, ALDEA ARMENIA
2503.	SONIA ESPERANZA CASTRO POSAS	1807-0045-00068	1144.25	CASERIO ARMENIA, ALDEA ARMENIA
2504.	SONIA YAQUELIN OVIEDO CASTRO	1807-0045-00069	708.79	CASERIO ARMENIA, ALDEA ARMENIA
2505.	SECRETARIA DE EDUCACION	1807-0045-00071	3912.61	CASERIO ARMENIA, ALDEA ARMENIA
2506.	ROSA LIDIA MACIAS CASTRO	1807-0045-00072	206.51	CASERIO ARMENIA, ALDEA ARMENIA
2507.	SAYRA AURELIA PADILLA PADILLA	1807-0045-00073	269.06	CASERIO ARMENIA, ALDEA ARMENIA
2508.	MARLON JOSUE CASTRO ALVARADO	1807-0045-00074	885.16	CASERIO ARMENIA, ALDEA ARMENIA
2509.	ELSY LORENA BORJAS ESPINAL	1807-0045-00075	649.49	CASERIO ARMENIA, ALDEA ARMENIA
2510.	EFRAIN ARTEAGA MENDEZ	1807-0045-00076	911.97	CASERIO ARMENIA, ALDEA ARMENIA
2511.	DULCE MARIA ROSALES ROSALES	1807-0045-00077	602.89	CASERIO ARMENIA, ALDEA ARMENIA
2512.	SCARLETH MICHELLE RIVERA MOLINA	1807-0045-00078	232.83	CASERIO ARMENIA, ALDEA ARMENIA
2513.	NORMA YOLANY POSAS NUÑEZ / YOJANA MELISSA GONZALES POSASA	1807-0045-00080	422.39	CASERIO ARMENIA, ALDEA ARMENIA
2514.	SANDRA YULISSA MURILLO AMADOR	1807-0045-00081	319.74	CASERIO ARMENIA, ALDEA ARMENIA
2515.	CARMEN YEZENIA ESPINAL ZAPATA	1807-0045-00082		CASERIO ARMENIA, ALDEA ARMENIA
2516.	MAYCO REINEL ESPINAL CARRANZA	1807-0045-00083	658.43	CASERIO ARMENIA, ALDEA ARMENIA
2517.	ODI FRANCISCO ESPINAL ZAPATA	1807-0045-00084	502.94	CASERIO ARMENIA, ALDEA ARMENIA
2518.	MELBA YOLANDA FIGUEROA	1807-0045-00085	871.76	CASERIO ARMENIA, ALDEA ARMENIA
2519.	MARIA DEL CARMEN FIGUEROA FIGUEROA	1807-0045-00086	1273.81	CASERIO ARMENIA, ALDEA ARMENIA
2520.	MAYRA YAMILEH GUTIERREZ ANTUNEZ	1807-0045-00087	822.8	CASERIO ARMENIA, ALDEA ARMENIA
2521.	MARIA LIDUVINA GOMEZ	1807-0045-00088	175.42	CASERIO ARMENIA, ALDEA ARMENIA
2522.	OLMAN XIOMAR BARAHONA ROSALES	1807-0045-00091	945.98	CASERIO ARMENIA, ALDEA ARMENIA
2523.	HILARIO ARTEAGA MENDEZ	1807-0045-00094	313.32	CASERIO ARMENIA, ALDEA ARMENIA
2524.	JUAN CARLOS ARTEAGA HERNANDEZ	1807-0045-00095	476.19	CASERIO ARMENIA, ALDEA ARMENIA
2525.	JUANA ELIZABETH FIGUEROA HERNANDEZ	1807-0045-00096	234.82	CASERIO ARMENIA, ALDEA ARMENIA
2526.	ALEJANDRO DUARTE MORALES	1807-0045-00097	372.09	CASERIO ARMENIA, ALDEA ARMENIA
2527.	CRISTINA MATUTE	1807-0045-00098	913.37	CASERIO ARMENIA, ALDEA ARMENIA
2528.	NOLIA ESPERANZA BARAHONA RAMOS	1807-0045-00099	1294.44	CASERIO ARMENIA, ALDEA ARMENIA
2529.	RUBEN DARIO FIGUEROA	1807-0045-00100	774.63	CASERIO ARMENIA, ALDEA ARMENIA
2530.	DANIEL RODRIGUEZ TORRES	1807-0045-00101 FICHA No. 65463	-	CASERIO ARMENIA, ALDEA ARMENIA
2531.	DANIEL RODRIGUEZ TORRES	1807-0045-00101 FICHA No. 65464	-	CASERIO ARMENIA, ALDEA ARMENIA
2532.	FRANCISCA ESTHER CHIRINOS DIAZ	1807-0045-00106		CASERIO ARMENIA, ALDEA ARMENIA
2533.	LUIS ANIBAL LARIOS LAZO	1807-0045-00108	6987.5	CASERIO ARMENIA, ALDEA ARMENIA
2534.	JUAN RAMON RIVERA CARTAGENA / NATALIA ELOINA MORENO MATAMOROS	1807-0045-00109	1316.15	CASERIO ARMENIA, ALDEA ARMENIA
2535.	JACOBO JAVIER RIVERA CARTAGENA	1807-0045-00110	812.43	CASERIO ARMENIA, ALDEA ARMENIA
2536.	MARCOS NAHUM RIVERA CARTAGENA	1807-0045-00111	505.03	CASERIO ARMENIA, ALDEA ARMENIA
2537.	OSCAR ARMANDO MENDEZ ANTUNEZ	1807-0045-00112	1804.55	CASERIO ARMENIA, ALDEA ARMENIA
2538.	JOSE DONALDO CANALES	1807-0045-00113	1,863.92 M2	CASERIO ARMENIA, ALDEA ARMENIA
2539.	ARLIGTON DE JESUS VEGA	1807-0045-00115	1,382.48 M2	CASERIO ARMENIA, ALDEA ARMENIA
2540.	CONFERENCIA EVANGELICA DE LAS ASAMBLEAS DE DIOS EN HONDURAS	1807-0045-00118	747.58 M2	CASERIO ARMENIA, ALDEA ARMENIA
2541.	JOSE ALEXANDER RAMOS RIVERA	1807-0045-00124	814.21	CASERIO ARMENIA, ALDEA ARMENIA
2542.	SANTOS AMPARO PONCE ALEMAN	1807-0045-00125	536.05	CASERIO ARMENIA, ALDEA ARMENIA
2543.	GONZALO LISANDRO MUNGUIA MALDONADO	1807-0045-00128	309.27	CASERIO ARMENIA, ALDEA ARMENIA
2544.	RENE LOPEZ REYES	1807-0045-00131	2,029.76 M2	CASERIO ARMENIA, ALDEA ARMENIA
2545.	JOSE ARTURO MARTINEZ MENDEZ	1807-0045-00132	461.74 M2	CASERIO ARMENIA, ALDEA ARMENIA
2546.	MARIA CELESTINA GUSMAN ARMIJO	1807-0045-00133	1,115.59 M2	CASERIO ARMENIA, ALDEA ARMENIA
2547.	NOLIA ESPERANZA BARAHONA RAMOS / XENIA MARIBEL DOMINGUEZ CANALES / JACINTA JIMENEZ CARIAS / NORMA NOHEMI CANALES	1807-0045-00134	482.88	CASERIO ARMENIA, ALDEA ARMENIA
2548.	JUAN MANUEL DIAZ	1807-0045-00135	1371.71	CASERIO ARMENIA, ALDEA ARMENIA
2549.	OFELIA DEL CARMEN ACOSTA	1807-0045-00136	738.87	CASERIO ARMENIA, ALDEA ARMENIA
2550.	ALIRIO VICENTE FUNES ESPINOZA	1807-0045-00137	278.83	CASERIO ARMENIA, ALDEA ARMENIA
2551.	RITCY CLARIBEL REYES MATUTE	1807-0045-00139	214.51	CASERIO ARMENIA, ALDEA ARMENIA
2552.	CRISTINA MATUTE	1807-0045-00140	370.02	CASERIO ARMENIA, ALDEA ARMENIA

www.ip.gob.hn

Centro Cívico Gubernamental, CuerpoBajo B y C, Tegucigalpa M.D.C. Honduras
Documento de uso exclusivo del Instituto de la Propiedad (prohibida su reproducción sin autorización de la Secretaría Ejecutiva)

Instituto de la Propiedad

2553.	FRANCISCO RODOLFO FIGUEROA HERNANDEZ	1807-0045-00142	579.75	CASERIO ARMENIA, ALDEA ARMENIA
2554.	CARLOS OMAR LOPEZ GONZALES	1807-0045-00145	262.25	CASERIO ARMENIA, ALDEA ARMENIA
2555.	FLORIDALMA ENRIQUE ROBLES	1807-0045-00146	372.89	CASERIO ARMENIA, ALDEA ARMENIA
2556.	JORJE ARTURO PADILLA	1807-0045-00147	608.63	CASERIO ARMENIA, ALDEA ARMENIA
2557.	JOSE ANTONIO ALVARADO MADRID	1807-0045-00148	540.78	CASERIO ARMENIA, ALDEA ARMENIA
2558.	HECTOR ORLANDO FIGUEROA AVILA	1807-0045-00149	540.95	CASERIO ARMENIA, ALDEA ARMENIA
2559.	FELIX CANTALICIO DIAZ	1807-0045-00150	804.36	CASERIO ARMENIA, ALDEA ARMENIA
2560.	ABRAHAN DE JESUS FIGUEROA AVILA	1807-0045-00151	325.41	CASERIO ARMENIA, ALDEA ARMENIA
2561.	FLORENTINA VEGA	1807-0045-00152	558.39 M2	CASERIO ARMENIA, ALDEA ARMENIA
2562.	SOILO FIGUEROA FIGUEROA	1807-0045-00153	410.79	CASERIO ARMENIA, ALDEA ARMENIA
2563.	JOSE DAVID ACOSTA NAVARRO	1807-0045-00154	653.41	CASERIO ARMENIA, ALDEA ARMENIA
2564.	TRINIDAD ESPINAL ULLOA	1807-0045-00155	768.29	CASERIO ARMENIA, ALDEA ARMENIA
2565.	SECRETARIA DE EDUCACIÓN (ESCUELA RURAL MIXTA JOSE SANTOS GUARDIOLA	1807-0045-00157	1398,83 M2	CASERIO ARMENIA, ALDEA ARMENIA
2566.	VICTORIANO ALVARADO RODRIGUEZ	1807-0045-00158	431.37	CASERIO ARMENIA, ALDEA ARMENIA
2567.	MARY ELENA MEJIA ROSALES	1807-0045-00161	378.52	CASERIO ARMENIA, ALDEA ARMENIA
2568.	TERENCIO OBED LOPEZ SEVILLA	1807-0045-00163	506.98	CASERIO ARMENIA, ALDEA ARMENIA
2569.	JESY ORESTILIA AGURCIA ESPINOZA	1807-0045-00169	4846.56	CASERIO ARMENIA, ALDEA ARMENIA
2570.	ADELA MACIAS CASTRO	1807-0045-00174	618.43	CASERIO ARMENIA, ALDEA ARMENIA
2571.	MARIDELIA ROSALES DUARTE	1807-0045-00175	1395.43	CASERIO ARMENIA, ALDEA ARMENIA
2572.	EDA ORBELINA MEJIA ROSALES	1807-0045-00176	756.43	CASERIO ARMENIA, ALDEA ARMENIA
2573.	MARY ENMA MEJIA ROSALES	1807-0045-00177	463.74	CASERIO ARMENIA, ALDEA ARMENIA
2574.	LILIAN YANETH ROSALES BONILLA	1807-0045-00179	1786.28	CASERIO ARMENIA, ALDEA ARMENIA
2575.	SECRETARIA DE EDUCACIÓN (ESCUELA RURAL MIXTA JOSE SANTOS GUARDIOLA	1807-0045-00183	13431,50 M2	CASERIO ARMENIA, ALDEA ARMENIA
2576.	SONIA ELIZABETH ROSALES DUARTE	1807-0045-00188	2097.83	CASERIO ARMENIA, ALDEA ARMENIA
2577.	MARIA SERAPIA CHIRINOS MEZA	1807-0045-00189	538.13	CASERIO ARMENIA, ALDEA ARMENIA
2578.	PRISCILA ESPINALES ULLOA	1807-0045-00192	1327.64	CASERIO ARMENIA, ALDEA ARMENIA
2579.	DUNIA BEATRIZ OSORIO MACIAS	1807-0045-00193	215.85	CASERIO ARMENIA, ALDEA ARMENIA
2580.	FRANCIS YOVANY RODRIGUEZ RIVAS	1807-0045-00194	658.7	CASERIO ARMENIA, ALDEA ARMENIA
2581.	MARIA YOLANADA ALVARADO LOPEZ	1807-0045-00201		CASERIO ARMENIA, ALDEA ARMENIA
2582.	MARINA LORENA MATUTE VIVAS	SEGREGACION 1807-0044-00003 FICHA 65420		CASERIO ARMENIA, ALDEA ARMENIA
2583.	OLBIN ADRIAN CRUZ MATUTE	SEGREGACION 1807-0044-00003 FICHA 65421		CASERIO ARMENIA, ALDEA ARMENIA
2584.	REYNA MARGARITA CRUZ VIVAS	SEGREGACION 1807-0044-00003 FICHA 65422		CASERIO ARMENIA, ALDEA ARMENIA
2585.	LUCIA IBETH MEJIA ESPINALES	SEGREGACION 1807-0043-00108 FICHA 65447		CASERIO ARMENIA, ALDEA ARMENIA
2586.	LUCIA IBETH MEJIA ESPINALES	SEGREGACION 1807-0043-00108 FICHA 65448		CASERIO ARMENIA, ALDEA ARMENIA
2587.	DANIEL JOEL ROSALES ROSALES	SEGREGACION 1807-0044-00023/65509		CASERIO ARMENIA, ALDEA ARMENIA
2588.	DULCE MARINA ROSALES ROSALES	1807-0044-00023/SEGREGACIÓN/65508		CASERIO ARMENIA, ALDEA ARMENIA
2589.	JOSE ENRIQUE ANTUNEZ	SEGREGACION 1807-0044-00026 FICHA 65442		CASERIO ARMENIA, ALDEA ARMENIA
2590.	JOMER ENRIQUE REYES EUCEDA	SEGREGACION 1807-0044-00026 FICHA 65443		CASERIO ARMENIA, ALDEA ARMENIA
2591.	GLORIA ESPERANZA CASTRO ARGUETA	SEGREGACION 1807-0044-00040 FICHA 59499		CASERIO ARMENIA, ALDEA ARMENIA
2592.	GLORIA ESPERANZA CASTRO ARGUETA	SEGREGACION 1807-0044-00040 FICHA 59500		CASERIO ARMENIA, ALDEA ARMENIA
2593.	EDYN ANAEL CARRASCO RODRIGUEZ	1807-0044-00041 FICHA 65430		CASERIO ARMENIA, ALDEA ARMENIA
2594.	ORLYN EDGARDO CARRASCO RODRIGUEZ	1807-0044-00041 FICHA 65431		CASERIO ARMENIA, ALDEA ARMENIA
2595.	NARCIZA RODRIGUEZ ALVARADO	1807-0044-00041 FICHA 65429		CASERIO ARMENIA, ALDEA ARMENIA
2596.	BIBIAN CASTRO	SEGREGACION 1807-0044-00132 FICHA 65441		CASERIO ARMENIA, ALDEA ARMENIA
2597.	ERMIN SEDIER CRUZ ALEMAN	SEGREGACION 1807-0044-00157 FICHA 65472		CASERIO ARMENIA, ALDEA ARMENIA
2598.	ROSARIO LARIOS	SEGREGACION 1807-0044-00165 FICHA 65425		CASERIO ARMENIA, ALDEA ARMENIA
2599.	ALMA IRIS GARCIA PACHECO	SEGREGACION 1807-0044-00165 FICHA 65426		CASERIO ARMENIA, ALDEA ARMENIA
2600.	MIRIAN SUYAPA GARCIA PACHECO	SEGREGACION 1807-0044-00168 FICHA 65434		CASERIO ARMENIA, ALDEA ARMENIA
2601.	MIRIAN SUYAPA GARCIA PACHECO / DARWIN GINO BODDEN GARCIA	SEGREGACION 1807-0044-00168 FICHA 65435		CASERIO ARMENIA, ALDEA ARMENIA
2602.	HEYDI YARIXA CALIX REYES/YESSI YANARI REYES CHAVEZ	SEGREGACION 1807-0044-00220 FICHA 65445/65446		CASERIO ARMENIA, ALDEA ARMENIA
2603.	MARIA LUCIA RAMOS ALVARENGA	SEGREGACION 1807-0044-00255	-	CASERIO ARMENIA, ALDEA ARMENIA
2604.	DINIA MARINA URBINA SAUCEDA	SEGREGACION 1807-0044-00319 FICHA 65432		CASERIO ARMENIA, ALDEA ARMENIA
2605.	DINIA MARINA URBINA SAUCEDA	SEGREGACION 1807-0044-00319 FICHA 65433		CASERIO ARMENIA, ALDEA ARMENIA
2606.	ELSA AGURCIA BARAHONA	SEGREGACION 1807-0045-00037 FICHA 67804		CASERIO ARMENIA, ALDEA ARMENIA
2607.	RICCY NOHELIA CARRANZA AGURCIA	SEGREGACION 1807-0045-00037 FICHA 67805		CASERIO ARMENIA, ALDEA ARMENIA
2608.	ENNY LINETH ROSALES ARTEAGA / ALEX ROSALI FUNES VILLALOBOS	SEGREGACION 1807-0045-00062 FICHA 65474		CASERIO ARMENIA, ALDEA ARMENIA
2609.	ROSANY CLARIBEL SARMIENTO ZEPEDA / NELSON ONEL FUNES VILLALOBOS	SEGREGACION 1807-0045-00062 FICHA 65475		CASERIO ARMENIA, ALDEA ARMENIA
2610.	RODNEY MEJIA VELASQUEZ	SEGREGACION 1807-0045-00113 FICHA 65504		CASERIO ARMENIA, ALDEA ARMENIA
2611.	JOSE DONALDO CANALES	SEGREGACION 1807-0045-00113 FICHA 65505		CASERIO ARMENIA, ALDEA ARMENIA
2612.	JOSE DONALDO CANALES	SEGREGACION 1807-0045-00113 FICHA 65506		CASERIO ARMENIA, ALDEA ARMENIA

www.ip.gob.hn

Documento de uso exclusivo del Instituto de la Propiedad (prohibida su reproducción sin autorización de la Secretaría Ejecutiva)

2613.	DINIA MARINA URBINA SAUCEDA	SEGREGACION 1807-0045-00144 FICHA 65423		CASERIO ARMENIA, ALDEA ARMENIA
2614.	DINIA MARINA URBINA SAUCEDA	SEGREGACION 1807-0045-00144 FICHA 65424		CASERIO ARMENIA, ALDEA ARMENIA
2615.	OSCAR ALBERTO NUÑEZ MEJIA	SEGREGACION 1807-0045-00190 FICHA 65510		CASERIO ARMENIA, ALDEA ARMENIA
2616.	OSCAR ALBERTO NUÑEZ MEJIA	SEGREGACION 1807-0045-00190 FICHA 65511		CASERIO ARMENIA, ALDEA ARMENIA
2617.	PETRONA AGUILAR GUNERA	1847-0047-00108		CASERIO HDA SAN LUIS, ALDEA COOPERATIVA BRISAS DEL CUYAMAPA
2618.	RAFAELA LARA FLORES	1907-0049-00049		CASERIO HDA SAN LUIS, ALDEA COOPERATIVA BRISAS DEL CUYAMAPA
2619.	MARIA ISABEL CARTAGENA	1807-0049-00015		CASERIO HDA SAN LUIS, ALDEA COOPERATIVA BRISAS DEL CUYAMAPA
2620.	GILBERTO HERNANDEZ GARCIA	FICHA 66802		CASERIO HDA SAN LUIS, ALDEA COOPERATIVA BRISAS DEL CUYAMAPA
2621.	SANTOS ROBERTO REYES SOLORZANO	1807-0047-00103		CASERIO HDA SAN LUIS, ALDEA COOPERATIVA BRISAS DEL CUYAMAPA
2622.	MARIA DEL CARMEN PADILLA ROSALES	1807-0047-00112		CASERIO HDA SAN LUIS, ALDEA COOPERATIVA BRISAS DEL CUYAMAPA
2623.	JOSE APOLONIO DIAZ LOPEZ	1807-0047-00134		CASERIO HDA SAN LUIS, ALDEA COOPERATIVA BRISAS DEL CUYAMAPA
2624.	MARIA GENARA MARADIAGA	1807-0047-00065		CASERIO HDA SAN LUIS, ALDEA COOPERATIVA BRISAS DEL CUYAMAPA
2625.	RAFAEL LARA FLORES	1807-0049-00053		CASERIO HDA SAN LUIS, ALDEA COOPERATIVA BRISAS DEL CUYAMAPA
2626.	LUGDIN ELIAS GARCIA LEMUS	1807-0049-00054		CASERIO HDA SAN LUIS, ALDEA COOPERATIVA BRISAS DEL CUYAMAPA
2627.	LUISA ELIZABETH LEMUS CRUZ	1807-0048-00105		CASERIO HDA SAN LUIS, ALDEA COOPERATIVA BRISAS DEL CUYAMAPA
2628.	ELA JOSEFINA ZUNIGA	1807-0048-00137		CASERIO HDA SAN LUIS, ALDEA COOPERATIVA BRISAS DEL CUYAMAPA
2629.	GEREMIAS BUSTILLO RAMOS	1807-0047-00090		CASERIO HDA SAN LUIS, ALDEA COOPERATIVA BRISAS DEL CUYAMAPA
2630.	DINORA LARA ALVARENGA	1807-0049-00046		CASERIO HDA SAN LUIS, ALDEA COOPERATIVA BRISAS DEL CUYAMAPA
2631.	ANABELMA LEMUS CLAROS	1807-0048-00024		CASERIO HDA SAN LUIS, ALDEA COOPERATIVA BRISAS DEL CUYAMAPA
2632.	ANABELMA LEMUS CLAROS	1807-0049-00060		CASERIO HDA SAN LUIS, ALDEA COOPERATIVA BRISAS DEL CUYAMAPA
2633.	ERVIN ELIUD DURON VELASQUEZ	1807-0046-00083		CASERIO HDA SAN LUIS, ALDEA COOPERATIVA BRISAS DEL CUYAMAPA
2634.	ALEJANDRINA MURATAYA MONTIEL	1807-0047-00156	631.58	CASERIO HDA SAN LUIS, ALDEA COOPERATIVA BRISAS DEL CUYAMAPA
2635.	BERNARDA MURATALKA MONTIEL	1807-0047-00138	508.32	CASERIO HDA SAN LUIS, ALDEA COOPERATIVA BRISAS DEL CUYAMAPA
2636.	CARLOS ROBERTO HERNANDEZ ALBARENGA, ZENIA JULIBETH ESTRADA AGUILAR	1807-0042-00006	218.89	CASERIO HDA SAN LUIS, ALDEA COOPERATIVA BRISAS DEL CUYAMAPA
2637.	DANIA KAROLINA LARA ALVARENGA	1807-0049-0052	224.51	CASERIO HDA SAN LUIS, ALDEA COOPERATIVA BRISAS DEL CUYAMAPA
2638.	DAYSI DIAZ LOPEZ	1807-0047-00077	313.07	CASERIO HDA SAN LUIS, ALDEA COOPERATIVA BRISAS DEL CUYAMAPA
2639.	GLENIZ ROSIBEL QUIJADA BANEGAS	1807-0048-00139	205.34	CASERIO HDA SAN LUIS, ALDEA COOPERATIVA BRISAS DEL CUYAMAPA
2640.	MARTA VILMA MORALES BANEGAS	1807-0048-00098	208.03	CASERIO HDA SAN LUIS, ALDEA COOPERATIVA BRISAS DEL CUYAMAPA
2641.	MARTA VILMA MORALES BANEGAS	FICHA 66801		CASERIO HDA SAN LUIS, ALDEA COOPERATIVA BRISAS DEL CUYAMAPA
2642.	NUBIA MARYI LEMUS CLAROS	1807-0049-00059	255	CASERIO HDA SAN LUIS, ALDEA COOPERATIVA BRISAS DEL CUYAMAPA
2643.	PEDRO CONTRERAS GARCIA	1807-0047-00032	380.49	CASERIO HDA SAN LUIS, ALDEA COOPERATIVA BRISAS DEL CUYAMAPA
2644.	PEDRO CONTRERAS GARCIA	1807-0047-00038	242.11	CASERIO HDA SAN LUIS, ALDEA COOPERATIVA BRISAS DEL CUYAMAPA
2645.	PEDRO CONTRERAS GARCIA	1807-0047-00035	697.55	CASERIO HDA SAN LUIS, ALDEA COOPERATIVA BRISAS DEL CUYAMAPA
2646.	SAYRA IVETH SANCHEZ HERNANDEZ, WINSTON IVAN BODDEN REYES	1807-0047-00191	205.1	CASERIO HDA SAN LUIS, ALDEA COOPERATIVA BRISAS DEL CUYAMAPA
2647.	MEYDIN MARILY BUSTILLO HERNANDEZ-EUSEBIO GAMEZ SORTO	1807-0048-00114	224.3	CASERIO HDA SAN LUIS, ALDEA COOPERATIVA BRISAS DEL CUYAMAPA
2648.	WALTER ALFONSO ESTRADA ORTEZ	ficha No. 66803		CASERIO HDA SAN LUIS, ALDEA COOPERATIVA BRISAS DEL CUYAMAPA
2649.	DANURY SARAI ESTRADA ORTEZ	ficha No. 66804		CASERIO HDA SAN LUIS, ALDEA COOPERATIVA BRISAS DEL CUYAMAPA
2650.	DENNIS ALEXANDER MORATAYA CARBAJAL, ELSA MAYLIN RAMOS DIAZ	1807-0047-00023	341.55	CASERIO HDA SAN LUIS, ALDEA COOPERATIVA BRISAS DEL CUYAMAPA
2651.	ARMANDO ANGELES ULLOA	1807-0048-00122	821.12	CASERIO HDA SAN LUIS, ALDEA COOPERATIVA BRISAS DEL CUYAMAPA
2652.	JESSY DALILA CHAVARRIA RAMOS	1807-0046-00004	355.73	CASERIO HDA SAN LUIS, ALDEA COOPERATIVA BRISAS DEL CUYAMAPA
2653.	MARIANO MENDEZ	1807-0047-00109	901.57	CASERIO HDA SAN LUIS, ALDEA COOPERATIVA BRISAS DEL CUYAMAPA
2654.	CARLOS AUGUSTO FIGUEROA DAMAS	1807-0046-00087	1268.43	CASERIO HDA SAN LUIS, ALDEA COOPERATIVA BRISAS DEL CUYAMAPA
2655.	CARLOS AUGUSTO FIGUEROA DAMAS	1807-0047-00010	95.65	CASERIO HDA SAN LUIS, ALDEA COOPERATIVA BRISAS DEL CUYAMAPA
2656.	CARLOS AUGUSTO FIGUEROA DAMAS	1807-0047-00034	1255.73	CASERIO HDA SAN LUIS, ALDEA COOPERATIVA BRISAS DEL CUYAMAPA
2657.	DIMMINSON STALY ARGUETA RAMOS	1807-0046-00032	610.53	CASERIO HDA SAN LUIS, ALDEA COOPERATIVA BRISAS DEL CUYAMAPA
2658.	LUIS ALBERTO MENDEZ CADENA	1807-0047-00107	206.84	CASERIO HDA SAN LUIS, ALDEA COOPERATIVA BRISAS DEL CUYAMAPA
2659.	ORBELINA GALEAS FLORES	1807-0048-00113	314.63	CASERIO HDA SAN LUIS, ALDEA COOPERATIVA BRISAS DEL CUYAMAPA
2660.	ORBELINA GALEAS FLORES	1807-0048-00051	243.98	CASERIO HDA SAN LUIS, ALDEA COOPERATIVA BRISAS DEL CUYAMAPA
2661.	YINMY DARIEL BUSTILLO	1807-0048-00115	206.94	CASERIO HDA SAN LUIS, ALDEA COOPERATIVA BRISAS DEL CUYAMAPA
2662.	ORBELINA GALEAS FLORES	1807-0047-00081	667.38	CASERIO HDA SAN LUIS, ALDEA COOPERATIVA BRISAS DEL CUYAMAPA
2663.	MARIA DESPOSORIA CRUZ BELTRAN	1003-1972-00427		CASERIO HDA SAN LUIS, ALDEA COOPERATIVA BRISAS DEL CUYAMAPA
2664.	FIDELINA CRUZ BELTTAN	1807-1987-00520	481.3	CASERIO HDA SAN LUIS, ALDEA COOPERATIVA BRISAS DEL CUYAMAPA
2665.	DOWGLAS ARIEL VALLADARES CRUZ	0205-1998-00056	373.12	CASERIO HDA SAN LUIS, ALDEA COOPERATIVA BRISAS DEL CUYAMAPA
2666.	BRANDI ADALID VALLADARES CRUZ	0104-2002-00266	459.68 M2	CASERIO HDA SAN LUIS, ALDEA COOPERATIVA BRISAS DEL CUYAMAPA
2667.	EDGAR ANTONIO CRUZ BELTRAND	1807-0048-00054	156.87 M2	CASERIO HDA SAN LUIS, ALDEA COOPERATIVA BRISAS DEL CUYAMAPA
2668.	MIGUEL HUMBERTO LARA MARTINEZ	1807-0046-00043	1268.09	CASERIO HDA SAN LUIS, ALDEA COOPERATIVA BRISAS DEL CUYAMAPA
2669.	IRMA ZULEMA CRUZ BELTRAND	1807-0048-00052	154.68	CASERIO HDA SAN LUIS, ALDEA COOPERATIVA BRISAS DEL CUYAMAPA
2670.	YOVANI ANTONIO MARTINEZ	1807-0047-00172	643.78	CASERIO HDA SAN LUIS, ALDEA COOPERATIVA BRISAS DEL CUYAMAPA
2671.	GISELLA JULISSA ANARIVA CRUZ, HECTOR MANUEL BANEGAS	1807-0048-00150	323.04	CASERIO HDA SAN LUIS, ALDEA COOPERATIVA BRISAS DEL CUYAMAPA
2672.	TERESA DE JESUS PADILLA ROSALES	1807-0047-00053	494.12	CASERIO HDA SAN LUIS, ALDEA COOPERATIVA BRISAS DEL CUYAMAPA
2673.	CINTHIA ALEJANDRA VENTURA PADILLA	1807-0047-00003	99.54	CASERIO HDA SAN LUIS, ALDEA COOPERATIVA BRISAS DEL CUYAMAPA
2674.	OSIRIS YOJANY RAMOS DIAZ	1807-0046-00027		CASERIO HDA SAN LUIS, ALDEA COOPERATIVA BRISAS DEL CUYAMAPA
2675.	NOEL ANTONIO MENDEZ ESTRADA	1807-0017-00104	256.02	CASERIO HDA SAN LUIS, ALDEA COOPERATIVA BRISAS DEL CUYAMAPA
2676.	SANTOS LEMUS SANCHEZ	1807-0049-00037	430.44	CASERIO HDA SAN LUIS, ALDEA COOPERATIVA BRISAS DEL CUYAMAPA
2677.	MANUEL ANTONIO MEJÍA	1807-0048-00120	501.18	CASERIO HDA SAN LUIS, ALDEA COOPERATIVA BRISAS DEL CUYAMAPA
2678.	JUAN ANTONIO RAMIREZ	1807-0049-00051	467.1	CASERIO HDA SAN LUIS, ALDEA COOPERATIVA BRISAS DEL CUYAMAPA
2679.	SURIS ARELY MOLINA HERRERA	1807-0047-00039	278.19	CASERIO HDA SAN LUIS, ALDEA COOPERATIVA BRISAS DEL CUYAMAPA
2680.	JOSE ALEXI ULLOA ROMERO	1807-0049-00126	197.37	CASERIO HDA SAN LUIS, ALDEA COOPERATIVA BRISAS DEL CUYAMAPA
2681.	JOSE ALEXI ULLOA RIVAS	1807-0049-00079	105.29	CASERIO HDA SAN LUIS, ALDEA COOPERATIVA BRISAS DEL CUYAMAPA
2682.	BLANCA ESTELA DIAZ LOPEZ	1807-0047-00135	1510.98	CASERIO HDA SAN LUIS, ALDEA COOPERATIVA BRISAS DEL CUYAMAPA
2683.	JOSE JACOBO TORRES DUARTE	1807-0049-00022	939.95	CASERIO HDA SAN LUIS, ALDEA COOPERATIVA BRISAS DEL CUYAMAPA
2684.	JONATHAN ALBETTO TORRES ROSALES	1807-0049-00021	210.05	CASERIO HDA SAN LUIS, ALDEA COOPERATIVA BRISAS DEL CUYAMAPA
2685.	ORLIN JOSUE TORRES ROSALES	1807-0049-00034	206.34	CASERIO HDA SAN LUIS, ALDEA COOPERATIVA BRISAS DEL CUYAMAPA
2686.	LUIS GIOVANY ULLOA ROMERO	1807-0047-00021	1186.23	CASERIO HDA SAN LUIS, ALDEA COOPERATIVA BRISAS DEL CUYAMAPA

www.ip.gob.hn
Centro Cívico Gubernamental, CuerpoBajo B y C, Tegucigalpa M.D.C. Honduras
Documento de uso exclusivo del Instituto de la Propiedad (prohibida su reproducción sin autorización de la Secretaría Ejecutiva)

Instituto de la Propiedad

2687.	ANGEL ARMANDO ULLOA ROMERO	1807-0048-00124	723.71	CASERIO HDA SAN LUIS, ALDEA COOPERATIVA BRISAS DEL CUYAMAPA
2688.	ELIASER RIVERA	1807-0047-00147	814.73	CASERIO HDA SAN LUIS, ALDEA COOPERATIVA BRISAS DEL CUYAMAPA
2689.	JACOBO LEONARDO CARCAMO LOPEZ	1807-0047-00079	608.79	CASERIO HDA SAN LUIS, ALDEA COOPERATIVA BRISAS DEL CUYAMAPA
2690.	MARIA NORA ODIX CRUZ CRUZ	1807-0048-00023	719.27	CASERIO HDA SAN LUIS, ALDEA COOPERATIVA BRISAS DEL CUYAMAPA
2691.	MARIA NORA ODIX CRUZ CRUZ	1807-0048-00143	323.15	CASERIO HDA SAN LUIS, ALDEA COOPERATIVA BRISAS DEL CUYAMAPA
2692.	DENIS YOHAN ZAVALA MALDONADO	1807-0048-00007	419.28	CASERIO HDA SAN LUIS, ALDEA COOPERATIVA BRISAS DEL CUYAMAPA
2693.	JOSE SANTOS MELGAR MELGAR	1807-0046-00042	1353.42	CASERIO HDA SAN LUIS, ALDEA COOPERATIVA BRISAS DEL CUYAMAPA
2694.	MARIA NORA ODIX CRUZ CRUZ	1807-0048-00011	3682.6	CASERIO HDA SAN LUIS, ALDEA COOPERATIVA BRISAS DEL CUYAMAPA
2695.	GERASIMO ARCE GALEAS	1807-0047-00047		CASERIO HDA SAN LUIS, ALDEA COOPERATIVA BRISAS DEL CUYAMAPA
2696.	GENARO GUITIERREZ	1807-0048-00125	389.86	CASERIO HDA SAN LUIS, ALDEA COOPERATIVA BRISAS DEL CUYAMAPA
2697.	ANA YERALDI BUSTILLO HERNANDEZ	1807-0048-00049	143.72	CASERIO HDA SAN LUIS, ALDEA COOPERATIVA BRISAS DEL CUYAMAPA
2698.	FRANCISCA MANUEAL ARCE HERNANDEZ	1807-0047-00122	549.19	CASERIO HDA SAN LUIS, ALDEA COOPERATIVA BRISAS DEL CUYAMAPA
2699.	SARA ESTELA ARCE HERNANDEZ	1807-0047-00123	605.8	CASERIO HDA SAN LUIS, ALDEA COOPERATIVA BRISAS DEL CUYAMAPA
2700.	MARIA SILBINA ARCE HERNANDEZ	1807-0047-00130	1615.68	CASERIO HDA SAN LUIS, ALDEA COOPERATIVA BRISAS DEL CUYAMAPA
2701.	EDIS ANTONIO ARCE HERNANDEZ	1807-0047-00126	621.94	CASERIO HDA SAN LUIS, ALDEA COOPERATIVA BRISAS DEL CUYAMAPA
2702.	WALTER JAVIER ARCE HERNANDEZ	1807-0047-00129	708.91	CASERIO HDA SAN LUIS, ALDEA COOPERATIVA BRISAS DEL CUYAMAPA
2703.	JUAN RAMON LARA ALVARENGA	1807-0049-00045	234.82	CASERIO HDA SAN LUIS, ALDEA COOPERATIVA BRISAS DEL CUYAMAPA
2704.	JOSE ROQUE BUSTILLO OLIVA/ HILARIA HERNANDEZ CHAVEZ	1807-0048-00107	729.45	CASERIO HDA SAN LUIS, ALDEA COOPERATIVA BRISAS DEL CUYAMAPA
2705.	JOSE VICTOR LARA GAMEZ/ ANA MARISELA CASTRO ROMERO	1807-0046-00040	697.83	CASERIO HDA SAN LUIS, ALDEA COOPERATIVA BRISAS DEL CUYAMAPA
2706.	ARLES ENIL ROSALES	1807-0049-00113	437.71	CASERIO HDA SAN LUIS, ALDEA COOPERATIVA BRISAS DEL CUYAMAPA
2707.	JOSE LUIS BELTRAN OSEGUERA LAINEZ	1807-0049-00016	457.19	CASERIO HDA SAN LUIS, ALDEA COOPERATIVA BRISAS DEL CUYAMAPA
2708.	JOSE LUIS BELTRAN OSEGUERA LAINEZ	1807-0049-00004	372.09	CASERIO HDA SAN LUIS, ALDEA COOPERATIVA BRISAS DEL CUYAMAPA
2709.	MAYRA ZULEMA CRUZ CRUZ	1807-0049-00023	472.58	CASERIO HDA SAN LUIS, ALDEA COOPERATIVA BRISAS DEL CUYAMAPA
2710.	BELKIS YANETH ZAVALA MALDONADO	1807-0047-00017	514.51	CASERIO HDA SAN LUIS, ALDEA COOPERATIVA BRISAS DEL CUYAMAPA
2711.	CRISTINA MALDONADO ZABALA	1807-0048-00123	4959.08	CASERIO HDA SAN LUIS, ALDEA COOPERATIVA BRISAS DEL CUYAMAPA
2712.	NELLY GALEAS VEGA	1807-0047-00124	994.47	CASERIO HDA SAN LUIS, ALDEA COOPERATIVA BRISAS DEL CUYAMAPA
2713.	IRIS JHANETH GALEAS VEGAS	1807-0047-00194	643.74	CASERIO HDA SAN LUIS, ALDEA COOPERATIVA BRISAS DEL CUYAMAPA
2714.	REYNA CADENAS DAVILA	1807-0047-00110	290	CASERIO HDA SAN LUIS, ALDEA COOPERATIVA BRISAS DEL CUYAMAPA
2715.	GLADIS YOSELYN HERNANDEZ	1807-0047-00179	696.26	CASERIO HDA SAN LUIS, ALDEA COOPERATIVA BRISAS DEL CUYAMAPA
2716.	TANIA PATRICIA RODRIGUEZ	1807-0047-00076	315.81	CASERIO HDA SAN LUIS, ALDEA COOPERATIVA BRISAS DEL CUYAMAPA
2717.	MARIA LIDIVINA OLIVA GONZALES	1807-0048-00016	368.03	CASERIO HDA SAN LUIS, ALDEA COOPERATIVA BRISAS DEL CUYAMAPA
2718.	MARIA LIDIVINA OLIVA GONZALES	1807-0048-00018	174.36	CASERIO HDA SAN LUIS, ALDEA COOPERATIVA BRISAS DEL CUYAMAPA
2719.	SANTOS CATALINA CARCAMO E	1807-0047-00128	224.98	CASERIO HDA SAN LUIS, ALDEA COOPERATIVA BRISAS DEL CUYAMAPA
2720.	SILVERIO LARA GAMEZ, MARIA BERTHA MOLINA MARTINEZ	1807-0047-00097	586.75	CASERIO HDA SAN LUIS, ALDEA COOPERATIVA BRISAS DEL CUYAMAPA
2721.	MARIA ELENA DOMINGUEZ NUÑEZ	1807-0048-00014	1011.55	CASERIO HDA SAN LUIS, ALDEA COOPERATIVA BRISAS DEL CUYAMAPA
2722.	ERIS MARITZA FUNEZ OLIVA	1807-0048-000017	196.28	CASERIO HDA SAN LUIS, ALDEA COOPERATIVA BRISAS DEL CUYAMAPA
2723.	WILSON OSNIEL ORDOÑEZ	1807-0048-000045	320	CASERIO HDA SAN LUIS, ALDEA COOPERATIVA BRISAS DEL CUYAMAPA
2724.	GLADIS FUNEZ OLIVA	FICHA 66809		CASERIO HDA SAN LUIS, ALDEA COOPERATIVA BRISAS DEL CUYAMAPA
2725.	YOLANDA YAMILETH FUNEZ	1807-0048-00045	146.57	CASERIO HDA SAN LUIS, ALDEA COOPERATIVA BRISAS DEL CUYAMAPA
2726.	ANA MARISELA CASTRO ROMERO	1807-0049-00098	727.53	CASERIO HDA SAN LUIS, ALDEA COOPERATIVA BRISAS DEL CUYAMAPA
2727.	SUNILDA YOLIBETH FUNEZ OLIVA	1807-0048-00015	234.92	CASERIO HDA SAN LUIS, ALDEA COOPERATIVA BRISAS DEL CUYAMAPA
2728.	ALBA BUSTILLO HERNANDEZ	1807-0048-00106		CASERIO HDA SAN LUIS, ALDEA COOPERATIVA BRISAS DEL CUYAMAPA
2729.	JUSTINA AVILA FLORES	1807-0048-00128		CASERIO HDA SAN LUIS, ALDEA COOPERATIVA BRISAS DEL CUYAMAPA
2730.	ROSA MARITZA ULLOA ROMERO	1807-0048-000152		CASERIO HDA SAN LUIS, ALDEA COOPERATIVA BRISAS DEL CUYAMAPA
2731.	SANTOS CELEDON DURON	1807-00486-00082		CASERIO HDA SAN LUIS, ALDEA COOPERATIVA BRISAS DEL CUYAMAPA
2732.	MA. TERESA DE JESUS MILLA ENAMORADO	1804-0047-00004	120.99	CASERIO HDA SAN LUIS, ALDEA COOPERATIVA BRISAS DEL CUYAMAPA
2733.	JOSE RENATO LARA MILLA	1807-0047-00146	653.56	CASERIO HDA SAN LUIS, ALDEA COOPERATIVA BRISAS DEL CUYAMAPA
2734.	MAYRA ZULEMA CRUZ CRUZ	1807-0048-00157	380.26	CASERIO HDA SAN LUIS, ALDEA COOPERATIVA BRISAS DEL CUYAMAPA
2735.	MAYRA ZULEMA CRUZ CRUZ, TELMA CRISTELIA CRUZ CRUZ, GILMA ELIZABETH CRUZ CRUZ MARIA NORA ODIX CRUZ CRUZ	1807-0048-00158	714.63	CASERIO HDA SAN LUIS, ALDEA COOPERATIVA BRISAS DEL CUYAMAPA
2736.	JOSE EUSEBIO BUSTILLO OLIVA, ANA CORNELIA HERNANDEZ CHAVEZ	1807-0048-00108		CASERIO HDA SAN LUIS, ALDEA COOPERATIVA BRISAS DEL CUYAMAPA
2737.	IRIS GUADALUPE ALVARADO BUSTILLO	1807-0048-00100		CASERIO HDA SAN LUIS, ALDEA COOPERATIVA BRISAS DEL CUYAMAPA
2738.	MARIA LUPARIA BUSTILLOS OLIVA	1807-0048-00096		CASERIO HDA SAN LUIS, ALDEA COOPERATIVA BRISAS DEL CUYAMAPA
2739.	KENIA PATRICIA ALVARADO BUSTILLOS, KEVIN OMAR HERNANDEZ RAMOS	1807-0048-00050		CASERIO HDA SAN LUIS, ALDEA COOPERATIVA BRISAS DEL CUYAMAPA
2740.	DOLORES ODALMA MELENDEZ MONTALVAN	1807-0048-00094		CASERIO HDA SAN LUIS, ALDEA COOPERATIVA BRISAS DEL CUYAMAPA
2741.	LESKIA MARIANA ZUNIGA PADILLA	1807-0047-00105		CASERIO HDA SAN LUIS, ALDEA COOPERATIVA BRISAS DEL CUYAMAPA
2742.	JOSE RENATO LARA MILLA	1807-0047-00155		CASERIO HDA SAN LUIS, ALDEA COOPERATIVA BRISAS DEL CUYAMAPA
2743.	SANDRA YANETH MORATOYA CARBAJAL	1807-0047-00022		CASERIO HDA SAN LUIS, ALDEA COOPERATIVA BRISAS DEL CUYAMAPA
2744.	SANTOS EMILSON ESCOBAR CANALES	1807-0049-00120		CASERIO HDA SAN LUIS, ALDEA COOPERATIVA BRISAS DEL CUYAMAPA
2745.	MARLON MANFREDO ORDOÑEZ HERRERA	1807-0047-00095		CASERIO HDA SAN LUIS, ALDEA COOPERATIVA BRISAS DEL CUYAMAPA
2746.	ROSA LIDIA NUÑEZ ALVAREZ	1807-0049-00007		CASERIO HDA SAN LUIS, ALDEA COOPERATIVA BRISAS DEL CUYAMAPA
2747.	EDITA AZUCENA ALVAREZ MENDEZ	1807-0046-00068		CASERIO HDA SAN LUIS, ALDEA COOPERATIVA BRISAS DEL CUYAMAPA
2748.	GLADIS ONEYDA AMAYA MALDONADO	1807-0048-00151	570.24	CASERIO HDA SAN LUIS, ALDEA COOPERATIVA BRISAS DEL CUYAMAPA
2749.	DARWIN ROBERTO ZAVALA MALDONADO	1807-0048-00131	462.72	CASERIO HDA SAN LUIS, ALDEA COOPERATIVA BRISAS DEL CUYAMAPA
2750.	JOSE ENRIQUE BUSTILLO FUNEZ	1807-0048-00044	219.08	CASERIO HDA SAN LUIS, ALDEA COOPERATIVA BRISAS DEL CUYAMAPA
2751.	NIRIS YAMILETH RODRIGUEZ CARTAGENA	1897-0049-00073	403.08	CASERIO HDA SAN LUIS, ALDEA COOPERATIVA BRISAS DEL CUYAMAPA
2752.	CANDIDA NANCY ORDOÑEZ MUNGUIA	FICHA 66810/ 1807-0046-00107	322.81	CASERIO HDA SAN LUIS, ALDEA COOPERATIVA BRISAS DEL CUYAMAPA
2753.	KEIDY SARAHI ORDOÑEZ MUNGUIA	ficha 66811/1807-0046-00108	316.02	CASERIO HDA SAN LUIS, ALDEA COOPERATIVA BRISAS DEL CUYAMAPA
2754.	ANGELA VEGA	1807-0047-00125	1302.94	CASERIO HDA SAN LUIS, ALDEA COOPERATIVA BRISAS DEL CUYAMAPA
2755.	DAGOBERTO LAGOS AGUILAR	1807-0047-00127	324.65	CASERIO HDA SAN LUIS, ALDEA COOPERATIVA BRISAS DEL CUYAMAPA
2756.	CONFERENCIA EVANGELICA ASAMBLEAS DE DIOS	1807-0048-00097	319.68	CASERIO HDA SAN LUIS, ALDEA COOPERATIVA BRISAS DEL CUYAMAPA
2757.	IGLESIA BAUTISTA CONSERVADORA	1807-0049-00118	307.25	CASERIO HDA SAN LUIS, ALDEA COOPERATIVA BRISAS DEL CUYAMAPA
2758.	JUVENTINA SERRANO MURILLO	1807-0048-00006	229.61	CASERIO HDA SAN LUIS, ALDEA COOPERATIVA BRISAS DEL CUYAMAPA
2759.	RICCY YULID OSEGUERA ORTIZ	1807-0049-00003	133.25	CASERIO HDA SAN LUIS, ALDEA COOPERATIVA BRISAS DEL CUYAMAPA
2760.	DELMY YADIRA GALEAS CENTENO	1807-0047-00070	214.49	CASERIO HDA SAN LUIS, ALDEA COOPERATIVA BRISAS DEL CUYAMAPA
2761.	MARIA ANTONIA SEVILLA RIVERA	1807-1965-00424		CASERIO HDA SAN LUIS, ALDEA COOPERATIVA BRISAS DEL CUYAMAPA

www.ip.gob.hn

Centro Cívico Gubernamental, CuerpoBajo B y C, Tegucigalpa M.D.C. Honduras
Documento de uso exclusivo del Instituto de la Propiedad (prohibida su reproducción sin autorización de la Secretaría Ejecutiva)

Instituto de la Propiedad

2762.	ELI EZEQUIEL VENTURA CANALES	1807-0047-00065	6775.88	CASERIO HDA SAN LUIS, ALDEA COOPERATIVA BRISAS DEL CUYAMAPA
2763.	ELSIS EDITH ORDOÑEZ GALEAS	FICHA 66812		CASERIO HDA SAN LUIS, ALDEA COOPERATIVA BRISAS DEL CUYAMAPA
2764.	RENE IVAN VENTURA CANALES	1807-0047-00061	1751.03	CASERIO HDA SAN LUIS, ALDEA COOPERATIVA BRISAS DEL CUYAMAPA
2765.	NORMA ELIZABETH CARIAS DIAZ	1807-0047-00031	631.56	CASERIO HDA SAN LUIS, ALDEA COOPERATIVA BRISAS DEL CUYAMAPA
2766.	ALEJANDRINA CANALES	1807-0047-00101	1109.94	CASERIO HDA SAN LUIS, ALDEA COOPERATIVA BRISAS DEL CUYAMAPA
2767.	YELMY JASMIN MONTES V.	1807-0047-00099	829.9	CASERIO HDA SAN LUIS, ALDEA COOPERATIVA BRISAS DEL CUYAMAPA
2768.	ENMA VENTURA CANALES	1807-0047-00058	4199.8	CASERIO HDA SAN LUIS, ALDEA COOPERATIVA BRISAS DEL CUYAMAPA
2769.	JORGE OMAR VENTURA CANALES	1807-0047-0059	5402.01	CASERIO HDA SAN LUIS, ALDEA COOPERATIVA BRISAS DEL CUYAMAPA
2770.	JOSE ARCENIO VENTURA CANALES	1807-0047-00062	634.33	CASERIO HDA SAN LUIS, ALDEA COOPERATIVA BRISAS DEL CUYAMAPA
2771.	SANTOS MAURICIO MENDEZ DAVILA	1807-0047-00024	632.88	CASERIO HDA SAN LUIS, ALDEA COOPERATIVA BRISAS DEL CUYAMAPA
2772.	JOSE EMILIO PINTO VENTURA	1807-0047-00100	208.67	CASERIO HDA SAN LUIS, ALDEA COOPERATIVA BRISAS DEL CUYAMAPA
2773.	NORMA NOHEMI CANALES	1807-0047-00060	330.91	CASERIO HDA SAN LUIS, ALDEA COOPERATIVA BRISAS DEL CUYAMAPA
2774.	LUCIA CLAROS CRUZ	1807-0047-00063	856.93	CASERIO HDA SAN LUIS, ALDEA COOPERATIVA BRISAS DEL CUYAMAPA
2775.	DENIS ADALID CORRALES NUÑEZ	1807-0049-00028	203.25	CASERIO HDA SAN LUIS, ALDEA COOPERATIVA BRISAS DEL CUYAMAPA
2776.	ESDRAS CANTILLANO ALEMAN	1807-0049-00102	877.43	CASERIO HDA SAN LUIS, ALDEA COOPERATIVA BRISAS DEL CUYAMAPA
2777.	ADRIANA NUÑEZ ORTIZ	1807-0049-00035		CASERIO HDA SAN LUIS, ALDEA COOPERATIVA BRISAS DEL CUYAMAPA
2778.	ISMAEL CORRALES NUÑEZ	1807-0049-0031		CASERIO HDA SAN LUIS, ALDEA COOPERATIVA BRISAS DEL CUYAMAPA
2779.	ELIAS CORRALES NUÑEZ	1807-0049-00036		CASERIO HDA SAN LUIS, ALDEA COOPERATIVA BRISAS DEL CUYAMAPA
2780.	SANTOS CRISTINO OCHOA PAZ	FICHA 66816		CASERIO HDA SAN LUIS, ALDEA COOPERATIVA BRISAS DEL CUYAMAPA
2781.	CARMEN YOJANA GOMEZ OCHOA	FICHA 66817		CASERIO HDA SAN LUIS, ALDEA COOPERATIVA BRISAS DEL CUYAMAPA
2782.	MARIBEL OCHOA SALAZAR	FICHA 66815		CASERIO HDA SAN LUIS, ALDEA COOPERATIVA BRISAS DEL CUYAMAPA
2783.	OLIMPIA ELIZABETH DIAZ DIAZ	FICHA 61173	254.33	CASERIO HDA SAN LUIS, ALDEA COOPERATIVA BRISAS DEL CUYAMAPA
2784.	ESWIN ORLANDO LARA ENAMORADO	FICHA 60510		CASERIO HDA SAN LUIS, ALDEA COOPERATIVA BRISAS DEL CUYAMAPA
2785.	LUCIA YOJANA CORRALES NUÑEZ	1807-0049-00029		CASERIO HDA SAN LUIS, ALDEA COOPERATIVA BRISAS DEL CUYAMAPA
2786.	ESWIN ORLANDO LARA ENAMORADO	1807-0049-00124		CASERIO HDA SAN LUIS, ALDEA COOPERATIVA BRISAS DEL CUYAMAPA
2787.	LUCIA CLAROS CRUZ	1807-0048-00145		CASERIO HDA SAN LUIS, ALDEA COOPERATIVA BRISAS DEL CUYAMAPA
2788.	ANA YAMILETH PINTO GRANADOS	1807-0049-00025		CASERIO HDA SAN LUIS, ALDEA COOPERATIVA BRISAS DEL CUYAMAPA
2789.	ESWIN ORLANDO LARA ENAMORADO	1807-0049-00008		CASERIO HDA SAN LUIS, ALDEA COOPERATIVA BRISAS DEL CUYAMAPA
2790.	ESWIN ORLANDO LARA ENAMORADO	1807-0049-00006		CASERIO HDA SAN LUIS, ALDEA COOPERATIVA BRISAS DEL CUYAMAPA
2791.	SILVERIA NORMA LARA MILLA	1807-0047-00158	719.74	CASERIO HDA SAN LUIS, ALDEA COOPERATIVA BRISAS DEL CUYAMAPA
2792.	MAIRA DANELIA QUIJADA BANEGAS	1807-0048-00141	941.9	CASERIO HDA SAN LUIS, ALDEA COOPERATIVA BRISAS DEL CUYAMAPA
2793.	ALEJANDRINA BANEGAS, LADY MARISELA QUIJADA BANEGAS	1807-0048-00142	482.19	CASERIO HDA SAN LUIS, ALDEA COOPERATIVA BRISAS DEL CUYAMAPA
2794.	EVELIN PAHOLA CARCAMO BUSTILLO	1807-0049-00128	173.95	CASERIO HDA SAN LUIS, ALDEA COOPERATIVA BRISAS DEL CUYAMAPA
2795.	JESSICA CLARIXA CARCAMO BUSTILLO	18047-0049-00130	376.32	CASERIO HDA SAN LUIS, ALDEA COOPERATIVA BRISAS DEL CUYAMAPA
2796.	YENIFER NOHEMI CARCAMO BUSTILLO	1807-0049-00129	100.17	CASERIO HDA SAN LUIS, ALDEA COOPERATIVA BRISAS DEL CUYAMAPA
2797.	VITORIANO BETANCOURTH MAIRENA	1807-0049-00095	2,467.65	CASERIO HDA SAN LUIS, ALDEA COOPERATIVA BRISAS DEL CUYAMAPA
2798.	VITORIANO BETANCOURTH MAIRENA	1807-0049-00115	910.47	CASERIO HDA SAN LUIS, ALDEA COOPERATIVA BRISAS DEL CUYAMAPA
2799.	ERIC SAMIR GALEAS CENTENO	1807-0047-00069	259.11	CASERIO HDA SAN LUIS, ALDEA COOPERATIVA BRISAS DEL CUYAMAPA
2800.	NORMA CELINA ESTRADA VALLEJO	1807-0049-00111	372.94	CASERIO HDA SAN LUIS, ALDEA COOPERATIVA BRISAS DEL CUYAMAPA
2801.	CARLOS ORTIZ NUÑEZ	1807-0048-00028	112.42	CASERIO HDA SAN LUIS, ALDEA COOPERATIVA BRISAS DEL CUYAMAPA
2802.	MARVIN JAVIER BUSTILLO FUNEZ	1807-0048-00020	230.31	CASERIO HDA SAN LUIS, ALDEA COOPERATIVA BRISAS DEL CUYAMAPA
2803.	NOE SEVERO LEMUS SANCHEZ	1807-0049-0038	672.61	CASERIO HDA SAN LUIS, ALDEA COOPERATIVA BRISAS DEL CUYAMAPA
2804.	NANCY TAMAR CANTILLANO ALEMAN	1807-0046-00078	568.73	CASERIO HDA SAN LUIS, ALDEA COOPERATIVA BRISAS DEL CUYAMAPA
2805.	LUCIA CLAROS CRUZ	1807-0047-00063	856.93	CASERIO HDA SAN LUIS, ALDEA COOPERATIVA BRISAS DEL CUYAMAPA
2806.	DENIS ADALID CORRALES NUÑEZ	1807-0049-00028	203.25	CASERIO HDA SAN LUIS, ALDEA COOPERATIVA BRISAS DEL CUYAMAPA
2807.	ESDRAS CANTILLANO ALEMAN	1807-0049-00102	877.43	CASERIO HDA SAN LUIS, ALDEA COOPERATIVA BRISAS DEL CUYAMAPA
2808.	ADRIANA NUÑEZ ORTIZ	1807-0049-00035		CASERIO HDA SAN LUIS, ALDEA COOPERATIVA BRISAS DEL CUYAMAPA
2809.	ISMAEL CORRALES NUÑEZ	1807-0049-0031		CASERIO HDA SAN LUIS, ALDEA COOPERATIVA BRISAS DEL CUYAMAPA
2810.	ELIAS CORRALES NUÑEZ	1807-0049-00036		CASERIO HDA SAN LUIS, ALDEA COOPERATIVA BRISAS DEL CUYAMAPA
2811.	SANTOS CRISTINO OCHOA PAZ	FICHA 66816		CASERIO HDA SAN LUIS, ALDEA COOPERATIVA BRISAS DEL CUYAMAPA
2812.	CARMEN YOJANA GOMEZ OCHOA	FICHA 66817		CASERIO HDA SAN LUIS, ALDEA COOPERATIVA BRISAS DEL CUYAMAPA
2813.	MARIBEL OCHOA SALAZAR	FICHA 66815		CASERIO HDA SAN LUIS, ALDEA COOPERATIVA BRISAS DEL CUYAMAPA
2814.	OLIMPIA ELIZABETH DIAZ DIAZ	FICHA 61173	254.33	CASERIO HDA SAN LUIS, ALDEA COOPERATIVA BRISAS DEL CUYAMAPA
2815.	ESWIN ORLANDO LARA ENAMORADO	FICHA 60510		CASERIO HDA SAN LUIS, ALDEA COOPERATIVA BRISAS DEL CUYAMAPA
2816.	LUCIA YOJANA CORRALES NUÑEZ	1807-0049-00029		CASERIO HDA SAN LUIS, ALDEA COOPERATIVA BRISAS DEL CUYAMAPA
2817.	ESWIN ORLANDO LARA ENAMORADO	1807-0049-00124		CASERIO HDA SAN LUIS, ALDEA COOPERATIVA BRISAS DEL CUYAMAPA
2818.	LUCIA CLAROS CRUZ	1807-0048-00145		CASERIO HDA SAN LUIS, ALDEA COOPERATIVA BRISAS DEL CUYAMAPA
2819.	ANA YAMILETH PINTO GRANADOS	1807-0049-00025		CASERIO HDA SAN LUIS, ALDEA COOPERATIVA BRISAS DEL CUYAMAPA
2820.	ESWIN ORLANDO LARA ENAMORADO	1807-0049-00008		CASERIO HDA SAN LUIS, ALDEA COOPERATIVA BRISAS DEL CUYAMAPA
2821.	ESWIN ORLANDO LARA ENAMORADO	1807-0049-00006		CASERIO HDA SAN LUIS, ALDEA COOPERATIVA BRISAS DEL CUYAMAPA
2822.	SONIA ISABEL OLIVA OSEGUERA	1807-0048-00146	269.65	CASERIO HDA SAN LUIS, ALDEA COOPERATIVA BRISAS DEL CUYAMAPA
2823.	EVELIN YANIRA REYES ARCE	1807-0046-00086	1,072.02	CASERIO HDA SAN LUIS, ALDEA COOPERATIVA BRISAS DEL CUYAMAPA
2824.	EDGAR MAURICIO ENRIQUEZ CRUZ	1807-0046-00031	560.3	CASERIO HDA SAN LUIS, ALDEA COOPERATIVA BRISAS DEL CUYAMAPA
2825.	CARMEN DE JESUS ARCE MUÑOZ	1807-0046-00053	1,281.49	CASERIO HDA SAN LUIS, ALDEA COOPERATIVA BRISAS DEL CUYAMAPA
2826.	OSCAR SAMUEL ORDOÑEZ OCHOA	1807-0046-00090	651.86	CASERIO HDA SAN LUIS, ALDEA COOPERATIVA BRISAS DEL CUYAMAPA
2827.	BERNABE PEREZ HERNANDEZ; ELBIN YOBANY PEREZ HERNANDEZ	1807-0046-00085	379.56	CASERIO HDA SAN LUIS, ALDEA COOPERATIVA BRISAS DEL CUYAMAPA
2828.	JOSE LEONIDAS ARCE MUÑOZ	1807-0046-00045	584.04	CASERIO HDA SAN LUIS, ALDEA COOPERATIVA BRISAS DEL CUYAMAPA
2829.	ARELY ISABEL ARCE MUÑOZ	1807-0046-00045	501.97	CASERIO HDA SAN LUIS, ALDEA COOPERATIVA BRISAS DEL CUYAMAPA
2830.	INGRIS AZUCENA ARCE MUÑOZ; CARMEN DE JESUS ARCE MUÑOZ; ARELY ISABEL ARCE MUÑOZ; JOSE LEONIDAS ARCE MUÑOZ; DAMARY ELIZABETH ARCE MUÑOZ	1807-0046-00039	1,329.55	CASERIO HDA SAN LUIS, ALDEA COOPERATIVA BRISAS DEL CUYAMAPA
2831.	NOLVIA ELIZABETH QUIJADA BANEGAS	1807-0048-00138	1,097.94	CASERIO HDA SAN LUIS, ALDEA COOPERATIVA BRISAS DEL CUYAMAPA
2832.	INGRIS AZUCENA ARCE MUÑOZ	1807-0047-00093	1,626.62	CASERIO HDA SAN LUIS, ALDEA COOPERATIVA BRISAS DEL CUYAMAPA
2833.	CARLOS ROBERTO CARIAS RAMOS	1807-0048-00172	733.78	CASERIO HDA SAN LUIS, ALDEA COOPERATIVA BRISAS DEL CUYAMAPA
2834.	ROXANY MALLEL CARIAS GARCIA	1807-0048-00175	205.86	CASERIO HDA SAN LUIS, ALDEA COOPERATIVA BRISAS DEL CUYAMAPA
2835.	ANA EVELY CARIAS RAMOS	1807-0048-00176	213.58	CASERIO HDA SAN LUIS, ALDEA COOPERATIVA BRISAS DEL CUYAMAPA
2836.	JORGE ADALBERTO CARIAS RAMOS	1807-0048-00177	439.47	CASERIO HDA SAN LUIS, ALDEA COOPERATIVA BRISAS DEL CUYAMAPA
2837.	JOSE ROBILIO CARIAS	1807-0048-00173	795.96	CASERIO HDA SAN LUIS, ALDEA COOPERATIVA BRISAS DEL CUYAMAPA
2838.	ELSY CONCEPCION CARIAS RAMOS	1807-0048-00174	217.86	CASERIO HDA SAN LUIS, ALDEA COOPERATIVA BRISAS DEL CUYAMAPA

www.ip.gob.hn

Centro Cívico Gubernamental, CuerpoBajo B y C, Tegucigalpa M.D.C. Honduras
Documento de uso exclusivo del Instituto de la Propiedad (prohibida su reproducción sin autorización de la Secretaría Ejecutiva)

Instituto de la Propiedad
GOBIERNO DE LA REPÚBLICA

2839.	MARIA ROSA SANTIAGO MOLINA	1807-0049-00109	724.83	CASERIO HDA SAN LUIS, ALDEA COOPERATIVA BRISAS DEL CUYAMAPA
2840.	MARIA MAGNALENA CONTRERA BONILLA, JOSUE ALEXANDER CONTRERA BONILLA	1807-0049-00077	219.26	CASERIO HDA SAN LUIS, ALDEA COOPERATIVA BRISAS DEL CUYAMAPA
2841.	JOSE MARINO LARA MILLA	1807-0047-00115	213.34	CASERIO HDA SAN LUIS, ALDEA COOPERATIVA BRISAS DEL CUYAMAPA
2842.	JOSE MARIANO LARA MILLA	1807-0047-00029	176.83	CASERIO HDA SAN LUIS, ALDEA COOPERATIVA BRISAS DEL CUYAMAPA
2843.	LEANDRO SALOMON FLORES MOLINA	1807-0049-00117	708.44	CASERIO HDA SAN LUIS, ALDEA COOPERATIVA BRISAS DEL CUYAMAPA
2844.	ELSY CONCEPCION CARIAS RAMOS, CARLOS ROBERTO CARIAS RAMOS, JORGE ADALBERTO CARIAS RAMOS	1807-0048-00178	217.86	CASERIO HDA SAN LUIS, ALDEA COOPERATIVA BRISAS DEL CUYAMAPA
2845.	MA MARCELA MARTINEZ ORELLANA	1807-0049-00101	248.22	CASERIO HDA SAN LUIS, ALDEA COOPERATIVA BRISAS DEL CUYAMAPA
2846.	LIDIA RAQUEL NUÑEZ ORTIZ	1807-0048-00025	598.03	CASERIO HDA SAN LUIS, ALDEA COOPERATIVA BRISAS DEL CUYAMAPA
2847.	NIXON ARMANDO GALEAS CASTILLO	1807-0047-00150	787.41	CASERIO HDA SAN LUIS, ALDEA COOPERATIVA BRISAS DEL CUYAMAPA
2848.	NIXON ARMANDO GALEAS CASTILLO	1807-0047-00152	590.35	CASERIO HDA SAN LUIS, ALDEA COOPERATIVA BRISAS DEL CUYAMAPA
2849.	CARLOS DANILO RAMOS DIAZ	1807-0046-00011	312.03	CASERIO HDA SAN LUIS, ALDEA COOPERATIVA BRISAS DEL CUYAMAPA
2850.	JULIO CESAR RAMOS DIAZ	1807-0046-00029	1,100.61	CASERIO HDA SAN LUIS, ALDEA COOPERATIVA BRISAS DEL CUYAMAPA
2851.	ABEL ALBERTO EAMOS DIAZ	1807-0046-00100	386.21	CASERIO HDA SAN LUIS, ALDEA COOPERATIVA BRISAS DEL CUYAMAPA
2852.	JULIO CESAR RAMOS DIAZ	1807-0046-00012	315.75	CASERIO HDA SAN LUIS, ALDEA COOPERATIVA BRISAS DEL CUYAMAPA
2853.	GREGORIA DIAZ	1807-0047-00055	577.52	CASERIO HDA SAN LUIS, ALDEA COOPERATIVA BRISAS DEL CUYAMAPA
2854.	GREGORIA DIAZ	1807-0046-00059	547.41	CASERIO HDA SAN LUIS, ALDEA COOPERATIVA BRISAS DEL CUYAMAPA
2855.	JOSE SANTIAGO GOMEZ ORELLANA	1807-0046-00002	423.92	CASERIO HDA SAN LUIS, ALDEA COOPERATIVA BRISAS DEL CUYAMAPA
2856.	DENNIS JOSUE GABARRETE MURCIA	FICHA 66835		CASERIO HDA SAN LUIS, ALDEA COOPERATIVA BRISAS DEL CUYAMAPA
2857.	NORA DEL CARMEN RAMOS CRUZ	FICHA 66837		CASERIO HDA SAN LUIS, ALDEA COOPERATIVA BRISAS DEL CUYAMAPA
2858.	OSCAR LEONEL BUSTIIIO ORTIZ	1807-0048-00029	707.77	CASERIO HDA SAN LUIS, ALDEA COOPERATIVA BRISAS DEL CUYAMAPA
2859.	NORA ISABEL AMADOR NUÑEZ	1807-0046-00054	1,243.47	CASERIO HDA SAN LUIS, ALDEA COOPERATIVA BRISAS DEL CUYAMAPA
2860.	ANGELICA MARIA GALEAS FLORES	1807-0047-00106	342.64	CASERIO HDA SAN LUIS, ALDEA COOPERATIVA BRISAS DEL CUYAMAPA
2861.	JAIRO DANIEL BANEGAS HERNANDEZ	1807-0047-00168		CASERIO HDA SAN LUIS, ALDEA COOPERATIVA BRISAS DEL CUYAMAPA
2862.	SULMA ISABEL BETANCOURTH BONILLA	1807-0049-00094	239.76	CASERIO HDA SAN LUIS, ALDEA COOPERATIVA BRISAS DEL CUYAMAPA
2863.	CENTRO DE EDUCACION BASICA DILMA QUEZADA DE MARTINEZ	1807-0047-00181		CASERIO HDA SAN LUIS, ALDEA COOPERATIVA BRISAS DEL CUYAMAPA
2864.	JUANA ESPECTACION YANEZ AMAYA	1807-0046-00031	500.3	CASERIO HDA SAN LUIS, ALDEA COOPERATIVA BRISAS DEL CUYAMAPA
2865.	CANDIDO DIONICIO YAÑEZ AMAYA	FICHA 66831		CASERIO HDA SAN LUIS, ALDEA COOPERATIVA BRISAS DEL CUYAMAPA
2866.	ELA MARIA RODRIGUEZ PAZ	FICHA 60713		CASERIO HDA SAN LUIS, ALDEA COOPERATIVA BRISAS DEL CUYAMAPA
2867.	LIDIA HERNANDEZ DUBON, MARLIN ESPERANZA BANEGAS HERNANDEZ	1807-0049-00665	1,101.20	CASERIO HDA SAN LUIS, ALDEA COOPERATIVA BRISAS DEL CUYAMAPA
2868.	SANTOS VILMA ANDINO MORALES	FICHA 66837		CASERIO HDA SAN LUIS, ALDEA COOPERATIVA BRISAS DEL CUYAMAPA
2869.	OLGA CRUZ BELTRAN	1807-0048-00117	279.17	CASERIO HDA SAN LUIS, ALDEA COOPERATIVA BRISAS DEL CUYAMAPA
2870.	BERNARDO GAVARRETE MURCIA	FICHA 66839		CASERIO HDA SAN LUIS, ALDEA COOPERATIVA BRISAS DEL CUYAMAPA
2871.	HECTOR ANTONIO MORATAYA CARBAJAL	1807-0047-00132		CASERIO HDA SAN LUIS, ALDEA COOPERATIVA BRISAS DEL CUYAMAPA
2872.	GERZON YOBANI MORATAYA	1807-0047-00139		CASERIO HDA SAN LUIS, ALDEA COOPERATIVA BRISAS DEL CUYAMAPA
2873.	MAGDALENA RAMOS MILLA	FICHA 66842		CASERIO HDA SAN LUIS, ALDEA COOPERATIVA BRISAS DEL CUYAMAPA
2874.	JOSEFA MURCIA HERNANDEZ	1807-0048-00037	654.78	CASERIO HDA SAN LUIS, ALDEA COOPERATIVA BRISAS DEL CUYAMAPA
2875.	JOHANNA SANDRA QUINTANILLA FLORES	1807-0046-00026		CASERIO HDA SAN LUIS, ALDEA COOPERATIVA BRISAS DEL CUYAMAPA
2876.	JUAN FERNANDO HERNANDEZ AMADOR, NORMAL LIZETH CASTRO ROMERO	1807-0046-00048	1.264	CASERIO HDA SAN LUIS, ALDEA COOPERATIVA BRISAS DEL CUYAMAPA
2877.	RUDIS MANUEL CASTILLO MENDEZ	1807-0047-00187	607.49	CASERIO HDA SAN LUIS, ALDEA COOPERATIVA BRISAS DEL CUYAMAPA
2878.	JOEL ANTONIO CARCAMO GARCIA	1807-0046-00008	269.39	CASERIO HDA SAN LUIS, ALDEA COOPERATIVA BRISAS DEL CUYAMAPA
2879.	NORMA ARACELY ROMERO MARTINEZ	1807-0046-00009	543.25	CASERIO HDA SAN LUIS, ALDEA COOPERATIVA BRISAS DEL CUYAMAPA
2880.	ELSY MARINA SANTIAGO MOLINA	1807-0046-00006	540.96	CASERIO HDA SAN LUIS, ALDEA COOPERATIVA BRISAS DEL CUYAMAPA
2881.	ROVINZO GOMEZ ORELLANA	1807-0046-00110	580.22	CASERIO HDA SAN LUIS, ALDEA COOPERATIVA BRISAS DEL CUYAMAPA
2882.	DIMINSON STALY ARGUETA RAMOS	1807-0046-00112	612.4	CASERIO HDA SAN LUIS, ALDEA COOPERATIVA BRISAS DEL CUYAMAPA
2883.	ROSA DILIA AVILA FLORES	1807-0047-00120	299.97	CASERIO HDA SAN LUIS, ALDEA COOPERATIVA BRISAS DEL CUYAMAPA
2884.	WENDY CAROLINA LOPEZ SANTIAGO	1807-0049-00039	1,016.42	CASERIO HDA SAN LUIS, ALDEA COOPERATIVA BRISAS DEL CUYAMAPA
2885.	MAYRA JANETT FUNES PADILLA	1807-0049-00086	165.65	CASERIO HDA SAN LUIS, ALDEA COOPERATIVA BRISAS DEL CUYAMAPA
2886.	MARTHA ALICIA FUENTES MEJIA	1807-0048-00118	2,004.94	CASERIO HDA SAN LUIS, ALDEA COOPERATIVA BRISAS DEL CUYAMAPA
2887.	MARIA ROSALINA GABARRETE MURCIA	1807-0048-00034	290.02	CASERIO HDA SAN LUIS, ALDEA COOPERATIVA BRISAS DEL CUYAMAPA
2888.	NORMA SUYAPA ARCHAGA MEJIA	1807-0048-00084	387.99	CASERIO HDA SAN LUIS, ALDEA COOPERATIVA BRISAS DEL CUYAMAPA
2889.	JOSE FRANCISCO VASQUEZ	1807-0049-00019	633.87	CASERIO HDA SAN LUIS, ALDEA COOPERATIVA BRISAS DEL CUYAMAPA
2890.	LUIS ANTONIO MARTINEZ	1807-0049-00058	722.88	CASERIO HDA SAN LUIS, ALDEA COOPERATIVA BRISAS DEL CUYAMAPA
2891.	JULIO CESAR CRUZ DUEÑAS	1807-0047-00196	718.5	CASERIO HDA SAN LUIS, ALDEA COOPERATIVA BRISAS DEL CUYAMAPA
2892.	OTILIO CHAVARRIA	1807-0048-00121	3,357.31	CASERIO HDA SAN LUIS, ALDEA COOPERATIVA BRISAS DEL CUYAMAPA
2893.	MELVIN ANTONIO GARCIA ARITA	1807-0046-00041	1,319.96	CASERIO HDA SAN LUIS, ALDEA COOPERATIVA BRISAS DEL CUYAMAPA
2894.	FAUDY VANESSA CRUZ PEÑA	1807-0047-00183	331.44	CASERIO HDA SAN LUIS, ALDEA COOPERATIVA BRISAS DEL CUYAMAPA
2895.	SANTOS EMERITA PEÑA HERNANDEZ, ALEXANDER CRUZ CRUZ	1807-0047-00184	1,782.37	CASERIO HDA SAN LUIS, ALDEA COOPERATIVA BRISAS DEL CUYAMAPA
2896.	LICY NORALI AGUILAR NUÑEZ	1807-0049-00032	371.13	CASERIO HDA SAN LUIS, ALDEA COOPERATIVA BRISAS DEL CUYAMAPA
2897.	FRANKLIN JAVIER GOMEZ LARA	1807-0049-00093	216.63	CASERIO HDA SAN LUIS, ALDEA COOPERATIVA BRISAS DEL CUYAMAPA
2898.	BAUDILIO CHACON PAZ	1807-0048-00072	388.87	CASERIO HDA SAN LUIS, ALDEA COOPERATIVA BRISAS DEL CUYAMAPA
2899.	BAUDILIO CHACON PAZ	1807-0048-00085	369.66	CASERIO HDA SAN LUIS, ALDEA COOPERATIVA BRISAS DEL CUYAMAPA
2900.	HECTOR JOSUE MORATAYA QUINTANILLA	1807-0047-00136	155.52	CASERIO HDA SAN LUIS, ALDEA COOPERATIVA BRISAS DEL CUYAMAPA
2901.	HEYDI MERARI MORATAYA QUINTANILLA	1807-0047-00133	167.09	CASERIO HDA SAN LUIS, ALDEA COOPERATIVA BRISAS DEL CUYAMAPA
2902.	ROGER OMAR DIAZ MILLA	1807-0047-00048	449.45	CASERIO HDA SAN LUIS, ALDEA COOPERATIVA BRISAS DEL CUYAMAPA
2903.	MARIA ISABEL LOPEZ HERNANDEZ	1807-0047-00071	630.93	CASERIO HDA SAN LUIS, ALDEA COOPERATIVA BRISAS DEL CUYAMAPA
2904.	EMELDA DAMARY GALEAS CENTENO	1807-0047-00008	106.95	CASERIO HDA SAN LUIS, ALDEA COOPERATIVA BRISAS DEL CUYAMAPA
2905.	RODOLFO PORTILLO PINEDA	1807-0049-00114	1,082.72	CASERIO HDA SAN LUIS, ALDEA COOPERATIVA BRISAS DEL CUYAMAPA
2906.	ALBA LETICIA RODRIGUEZ PAZ	1807-0046-00047	556.76	CASERIO HDA SAN LUIS, ALDEA COOPERATIVA BRISAS DEL CUYAMAPA
2907.	BLANCA ZONIA RAMIREZ VASQUEZ	1807-0049-00050	296.41	CASERIO HDA SAN LUIS, ALDEA COOPERATIVA BRISAS DEL CUYAMAPA
2908.	NATANAEL CRUZ CRUZ	1807-0048-00147	458	CASERIO HDA SAN LUIS, ALDEA COOPERATIVA BRISAS DEL CUYAMAPA
2909.	JOSE ISABEL GAVARRETE MURCIA	1807-0048-00042	352.94	CASERIO HDA SAN LUIS, ALDEA COOPERATIVA BRISAS DEL CUYAMAPA
2910.	DIONISIO FLORES SALMERON	1807-0047-00009	181.64	CASERIO HDA SAN LUIS, ALDEA COOPERATIVA BRISAS DEL CUYAMAPA
2911.	FABIAN ENRIQUE ALVARENGA LUQUE	1807-0046-00062	592.69	CASERIO HDA SAN LUIS, ALDEA COOPERATIVA BRISAS DEL CUYAMAPA
2912.	IRMA ANOTNIA CERRANO MURILLO	1807-0048-00036	593.08	CASERIO HDA SAN LUIS, ALDEA COOPERATIVA BRISAS DEL CUYAMAPA

www.ip.gob.hn

Centro Cívico Gubernamental, CuerpoBajo B y C, Tegucigalpa M.D.C. Honduras
Documento de uso exclusivo del Instituto de la Propiedad (prohibida su reproducción sin autorización de la Secretaría Ejecutiva)

Instituto de la Propiedad
GOBIERNO DE LA REPÚBLICA

2913.	ROSA YUZENY SORTO CERRANO	1807-0048-00035	694.86	CASERIO HDA SAN LUIS, ALDEA COOPERATIVA BRISAS DEL CUYAMAPA
2914.	MODESTA PASTRAÑA ORTEZ	1807-0047-00178	537.46	CASERIO HDA SAN LUIS, ALDEA COOPERATIVA BRISAS DEL CUYAMAPA
2915.	MARTIR JACINTO GALEAS CENTENO	1807-0047-00011	154.88	CASERIO HDA SAN LUIS, ALDEA COOPERATIVA BRISAS DEL CUYAMAPA
2916.	LUIS ALFONSO PEÑA HERNANDEZ, JENNY IBETH PEÑA CERRATO, IVIS EDITH PEÑA CERRATO, OSMIN ALFONZO PEÑA CERRATO, ANGIE DESIRETH PEÑA CERRATO	1807-0047-00014	926.35	CASERIO HDA SAN LUIS, ALDEA COOPERATIVA BRISAS DEL CUYAMAPA
2917.	AZUCENA ESMERALDA ACOSTA CERRATO, SELVIN ALEJANDRO MONTES ACOSTA	1807-0049-00121	414.71	CASERIO HDA SAN LUIS, ALDEA COOPERATIVA BRISAS DEL CUYAMAPA
2918.	YANI EDITH MARTINEZ GOMEZ	1807-0049-00097	471.82	CASERIO HDA SAN LUIS, ALDEA COOPERATIVA BRISAS DEL CUYAMAPA
2919.	BLANCA SUYAPA SARMIENTO MUNGUIA	1807-0049-0087	299.01	CASERIO HDA SAN LUIS, ALDEA COOPERATIVA BRISAS DEL CUYAMAPA
2920.	NATIVIDAD DAVILA ESTRADA	1807-0047-00167	245.18	CASERIO HDA SAN LUIS, ALDEA COOPERATIVA BRISAS DEL CUYAMAPA
2921.	WALTER GEOVANY BUSTILLO HERNANDEZ	1807-0048-000116	117.77	CASERIO HDA SAN LUIS, ALDEA COOPERATIVA BRISAS DEL CUYAMAPA
2922.	ANA EVELYN CARIAS RAMOS	1806-0049-00043	417.8	CASERIO HDA SAN LUIS, ALDEA COOPERATIVA BRISAS DEL CUYAMAPA
2923.	RONALD OBED PADIÑÑA ROSALES	1807-0046-00015	1,083.21	CASERIO HDA SAN LUIS, ALDEA COOPERATIVA BRISAS DEL CUYAMAPA
2924.	EFRAIN ANTONIO CASTILLO	1807-0047-00018	856.88	CASERIO HDA SAN LUIS, ALDEA COOPERATIVA BRISAS DEL CUYAMAPA
2925.	RIMEN NARCISO CASTILLO MENDEZ	1807-0047-00005	142.59	CASERIO HDA SAN LUIS, ALDEA COOPERATIVA BRISAS DEL CUYAMAPA
2926.	MARITZA RAMONA ROMANA MEZA	1807-0046-00064	422.02	CASERIO HDA SAN LUIS, ALDEA COOPERATIVA BRISAS DEL CUYAMAPA
2927.	MARCO ANTONIO PERDOMO LARA	1807-0049-00104	204.67	CASERIO HDA SAN LUIS, ALDEA COOPERATIVA BRISAS DEL CUYAMAPA
2928.	JOSE ALFREDO MARTINEZ DIAZ	1807-4049-00082	264.67	CASERIO HDA SAN LUIS, ALDEA COOPERATIVA BRISAS DEL CUYAMAPA
2929.	PABLO ORTIZ MARTINEZ	1807-0046-00003	271.82	CASERIO HDA SAN LUIS, ALDEA COOPERATIVA BRISAS DEL CUYAMAPA
2930.	MARIA LUISA FUNEZ OSEGUERA	1807-0049-00089	232.71	CASERIO HDA SAN LUIS, ALDEA COOPERATIVA BRISAS DEL CUYAMAPA
2931.	NELSON MANUEL MARTINEZ GOMEZ	1807-0049-00090	232.71	CASERIO HDA SAN LUIS, ALDEA COOPERATIVA BRISAS DEL CUYAMAPA
2932.	ERLIN ADALBERTO DIAZ PASCUAL, DIANA YOLIBETH RAMOS CARCAMO	1807-0049-00056	786.49	CASERIO HDA SAN LUIS, ALDEA COOPERATIVA BRISAS DEL CUYAMAPA
2933.	JOSE FRANCISCO BUSTILLO FUNEZ	1807-0048-00030	1,060.27	CASERIO HDA SAN LUIS, ALDEA COOPERATIVA BRISAS DEL CUYAMAPA
2934.	MARÍA JULIA PEÑA	1807-0048-00046	131.64	CASERIO HDA SAN LUIS, ALDEA COOPERATIVA BRISAS DEL CUYAMAPA
2935.	NOLVIN SAADY FUNES GOMEZ, DENIA LIZETH AGU-IRRE PASTRANA	1807-0049-00085	239.3	CASERIO HDA SAN LUIS, ALDEA COOPERATIVA BRISAS DEL CUYAMAPA
2936.	DORALINA PADILLA PEREZ	1807-0049-00105	277	CASERIO HDA SAN LUIS, ALDEA COOPERATIVA BRISAS DEL CUYAMAPA
2937.	LILIAN ESTEBANA MENDEZ MIDENCE , NELSON ABEL FUNEZ MENDEZ	1807-0049-00084	330.73	CASERIO HDA SAN LUIS, ALDEA COOPERATIVA BRISAS DEL CUYAMAPA
2938.	DORALINA PADILLA PEREZ, JUNIOR JOSUE FUNEZ PADILLA	1807-0049-00106	215.28	CASERIO HDA SAN LUIS, ALDEA COOPERATIVA BRISAS DEL CUYAMAPA
2939.	DARLON IVAN CASTRO MERAZ, MARIA LUISA GA-VARRETE MURCIA	1807-0049-00088	179.14	CASERIO HDA SAN LUIS, ALDEA COOPERATIVA BRISAS DEL CUYAMAPA
2940.	MARCOS ANTONIO MORATAYA MONTIEL	1807-0047-00140	649.8	CASERIO HDA SAN LUIS, ALDEA COOPERATIVA BRISAS DEL CUYAMAPA
2941.	DAVID HERNAN CARMONA MALDONADO	1807-0048-00010	1,170.40	CASERIO HDA SAN LUIS, ALDEA COOPERATIVA BRISAS DEL CUYAMAPA
2942.	LESLY NOHEMY CARMONA MALDONADO	1807-0048-00043	499.77	CASERIO HDA SAN LUIS, ALDEA COOPERATIVA BRISAS DEL CUYAMAPA
2943.	SANDRA YAMILETH CARMONA MALDONADO	1807-0048-00013	434.8	CASERIO HDA SAN LUIS, ALDEA COOPERATIVA BRISAS DEL CUYAMAPA
2944.	EVELYN ROXANA FUNEZ PADILLA	1807-0049-00072	108.39	CASERIO HDA SAN LUIS, ALDEA COOPERATIVA BRISAS DEL CUYAMAPA
2945.	DARWIN ALEXANDER AGUIRRE PASTRANA, KARLA MAOLI HERNANDEZ RAMIREZ	1807-0047-00180	299.96	CASERIO HDA SAN LUIS, ALDEA COOPERATIVA BRISAS DEL CUYAMAPA
2946.	EDWIN JOSE GALEAS CENTENO	1807-0047-00067	202.89	CASERIO HDA SAN LUIS, ALDEA COOPERATIVA BRISAS DEL CUYAMAPA
2947.	MARIA DEL SOCORRO GOMEZ GUNERA	1807-0047-00050	622.46	CASERIO HDA SAN LUIS, ALDEA COOPERATIVA BRISAS DEL CUYAMAPA
2948.	CRUZ GABARRETE MURCIA	1807-0048-00039	963.26	CASERIO HDA SAN LUIS, ALDEA COOPERATIVA BRISAS DEL CUYAMAPA
2949.	OMAR DE JESUS BUSTILLO FUNEZ	1807-0048-00130	3.251.68	CASERIO HDA SAN LUIS, ALDEA COOPERATIVA BRISAS DEL CUYAMAPA
2950.	OMAR DE JESUS BUSTILLO FUNEZ	1807-0048-00031	1,600.25	CASERIO HDA SAN LUIS, ALDEA COOPERATIVA BRISAS DEL CUYAMAPA
2951.	ROSA ELSA PEÑA HERNANDEZ	1807-0049-00048	277.23	CASERIO HDA SAN LUIS, ALDEA COOPERATIVA BRISAS DEL CUYAMAPA
2952.	ROSA ELSA PEÑA HERNANDEZ	1807-0048-00127	1,110.46	CASERIO HDA SAN LUIS, ALDEA COOPERATIVA BRISAS DEL CUYAMAPA
2953.	SAMUEL OSMANI FUNEZ FLORES	1807-0049-00108	600.83	CASERIO HDA SAN LUIS, ALDEA COOPERATIVA BRISAS DEL CUYAMAPA
2954.	MARIA SOILA FUENTES	1807-0049-00119	400.81	CASERIO HDA SAN LUIS, ALDEA COOPERATIVA BRISAS DEL CUYAMAPA
2955.	ANA LORENA BUSTILLO FUNEZ	1807-0048-00047	59.44	CASERIO HDA SAN LUIS, ALDEA COOPERATIVA BRISAS DEL CUYAMAPA
2956.	JOSE MANUEL GARCIA HERRERA	1807-0049-00080	230.11	CASERIO HDA SAN LUIS, ALDEA COOPERATIVA BRISAS DEL CUYAMAPA
2957.	BERNARDO MOLIMA RAMOS	1807-0049-00053	295.37	CASERIO HDA SAN LUIS, ALDEA COOPERATIVA BRISAS DEL CUYAMAPA
2958.	ANNIE ELIZABETH FUNEZ MENDEZ	1807-0049-00075	84.77	CASERIO HDA SAN LUIS, ALDEA COOPERATIVA BRISAS DEL CUYAMAPA
2959.	DEYSI YANETH MENDEZ MIDENCE	1807-0049-00020	273.16	CASERIO HDA SAN LUIS, ALDEA COOPERATIVA BRISAS DEL CUYAMAPA
2960.	LUIS ALBERTO CARMONA MALDONADO	1807-0048-00093	788.74	CASERIO HDA SAN LUIS, ALDEA COOPERATIVA BRISAS DEL CUYAMAPA
2961.	MARTIR YOVANY CARCAMO MERAZ	1807-0049-00005	61,655	CASERIO HDA SAN LUIS, ALDEA COOPERATIVA BRISAS DEL CUYAMAPA
2962.	ELVIS GEOVANNY GALEAS FLORES	1807-0049-00040	192.49	CASERIO HDA SAN LUIS, ALDEA COOPERATIVA BRISAS DEL CUYAMAPA
2963.	DANIEL JOSIAS ROSALES ROSALES	1807-0046-00028	566.99	CASERIO HDA SAN LUIS, ALDEA COOPERATIVA BRISAS DEL CUYAMAPA
2964.	MARIA ISABEL LOPEZ	1807-0047-00094	633.7	CASERIO HDA SAN LUIS, ALDEA COOPERATIVA BRISAS DEL CUYAMAPA
2965.	MANUEL DE JESUS GAVARRETE MURCIA	1807-0049-00096	603.18	CASERIO HDA SAN LUIS, ALDEA COOPERATIVA BRISAS DEL CUYAMAPA
2966.	NORA DEL CARMEN RAMOS CRUZ	FICHA 66834		CASERIO HDA SAN LUIS, ALDEA COOPERATIVA BRISAS DEL CUYAMAPA
2967.	ORLEN OMAR CASTRO ROSALES	1807-0049-00042	213.96	CASERIO HDA SAN LUIS, ALDEA COOPERATIVA BRISAS DEL CUYAMAPA
2968.	MISAEL GOMEZ GUNERA	1807-0046-00058	637.51	CASERIO HDA SAN LUIS, ALDEA COOPERATIVA BRISAS DEL CUYAMAPA
2969.	MARINA GOMEZ GUNERA	1807-0046-00093	642.19	CASERIO HDA SAN LUIS, ALDEA COOPERATIVA BRISAS DEL CUYAMAPA
2970.	ERLIN NOE MENDEZ RIVERA	1807-0047-00162	677.72	CASERIO HDA SAN LUIS, ALDEA COOPERATIVA BRISAS DEL CUYAMAPA
2971.	DELMA GOMEZ GUNERA	1807-0046-00070	605.01	CASERIO HDA SAN LUIS, ALDEA COOPERATIVA BRISAS DEL CUYAMAPA
2972.	NANDY MELISSA GOMEZ LORENZO	1807-0046-00005	264.82	CASERIO HDA SAN LUIS, ALDEA COOPERATIVA BRISAS DEL CUYAMAPA
2973.	MARIA EVA ORTIZ PEREZ	1807-0048-00149	1,023.43	CASERIO HDA SAN LUIS, ALDEA COOPERATIVA BRISAS DEL CUYAMAPA
2974.	BLANCA ODALYS FLORES	1807-0046-00030	1,114.29	CASERIO HDA SAN LUIS, ALDEA COOPERATIVA BRISAS DEL CUYAMAPA
2975.	OFELIA ISABEL BARRIOS LOBO	1807-0049-00083	853.17	CASERIO HDA SAN LUIS, ALDEA COOPERATIVA BRISAS DEL CUYAMAPA
2976.	EDY FRANCISCO BUSTILLO ORTIZ	FICHA 66849		CASERIO HDA SAN LUIS, ALDEA COOPERATIVA BRISAS DEL CUYAMAPA
2977.	ELIAS GARCIA MATUTE	FICHA 60509	554.26	CASERIO HDA SAN LUIS, ALDEA COOPERATIVA BRISAS DEL CUYAMAPA
2978.	NORLYN ISRAEL FUNEZ GOMEZ	1807-0041-00063	231.19	CASERIO HDA SAN LUIS, ALDEA COOPERATIVA BRISAS DEL CUYAMAPA
2979.	HENRY DONALDO BUSTILLO ORTIZ	FICHA 66850		CASERIO HDA SAN LUIS, ALDEA COOPERATIVA BRISAS DEL CUYAMAPA
2980.	JESUS MARIA PINTO PINTO	1807-0048-00133	1,969.87	CASERIO HDA SAN LUIS, ALDEA COOPERATIVA BRISAS DEL CUYAMAPA
2981.	DEYSI ARELY PINTO PINTO	1807-0049-00110	1,968.48	CASERIO HDA SAN LUIS, ALDEA COOPERATIVA BRISAS DEL CUYAMAPA
2982.	IGLESIA EVANGELICA MISION ASAMBLEA FILADELFIA PENTECOSTES	1807-0047-00164	143.86	CASERIO HDA SAN LUIS, ALDEA COOPERATIVA BRISAS DEL CUYAMAPA
2983.	ALEYDA JEPSABEL ALEMAN LINARES	66848		CASERIO HDA SAN LUIS, ALDEA COOPERATIVA BRISAS DEL CUYAMAPA
2984.	ESDRAS CANTILLANO ALEMAN	66847		CASERIO HDA SAN LUIS, ALDEA COOPERATIVA BRISAS DEL CUYAMAPA

www.ip.gob.hn

Centro Cívico Gubernamental, CuerpoBajo B y C, Tegucigalpa M.D.C. Honduras
Documento de uso exclusivo del Instituto de la Propiedad (prohibida su reproducción sin autorización de la Secretaría Ejecutiva)

Instituto de la Propiedad
GOBIERNO DE LA REPÚBLICA

2985.	SANTOS MARIBEL SANTIAGO	66845		CASERIO HDA SAN LUIS, ALDEA COOPERATIVA BRISAS DEL CUYAMAPA
2986.	JOSE EDILBERTO LARA SANTIAGO	66846		CASERIO HDA SAN LUIS, ALDEA COOPERATIVA BRISAS DEL CUYAMAPA
2987.	KEYSI JAQUELINE RAMOS DIAZ	61555	309.57	CASERIO HDA SAN LUIS, ALDEA COOPERATIVA BRISAS DEL CUYAMAPA
2988.	YUNIA MARISOL RAMOS DIAZ	1807-0046-00018	1,078.93	CASERIO HDA SAN LUIS, ALDEA COOPERATIVA BRISAS DEL CUYAMAPA
2989.	SUSANA REYES SALMERON	1807-0047-00052	827.08	CASERIO HDA SAN LUIS, ALDEA COOPERATIVA BRISAS DEL CUYAMAPA
2990.	JAIRO LEONEL MEJÍA REYES	1807-0046-00092	821.91	CASERIO HDA SAN LUIS, ALDEA COOPERATIVA BRISAS DEL CUYAMAPA
2991.	MARIA ESTHER SANTIAGO MOLINA, RODY MARLON CARCAMO VILLATORO, FELIX ULISER ANTUNEZ SANTIAGO, GELSY YANERY CARCAMO SANTIAGO	1807-0047-00033	443.74	CASERIO HDA SAN LUIS, ALDEA COOPERATIVA BRISAS DEL CUYAMAPA
2992.	ELVIN OMAR SANTIAGO MOLINA, CLAUDIA SELENIA AMADOR HERRERA	1807-0047-00111	321.56	CASERIO HDA SAN LUIS, ALDEA COOPERATIVA BRISAS DEL CUYAMAPA
2993.	RODY MARLON CARCAMO VILLATORO	1807-0046-00013	303.05	CASERIO HDA SAN LUIS, ALDEA COOPERATIVA BRISAS DEL CUYAMAPA
2994.	ASOCIACIÓN DE SALAS EVENGELICAS DE HONDURAS	1807-0049-00107	398.12	CASERIO HDA SAN LUIS, ALDEA COOPERATIVA BRISAS DEL CUYAMAPA
2995.	MEYLIN ROSSANA LOPEZ GOMEZ/ MARIA MAUXIMINA GOMEZ PAZ	1807-0047-00040	145	CASERIO HDA SAN LUIS, ALDEA COOPERATIVA BRISAS DEL CUYAMAPA
2996.	MARTHA MAGDALENA ARCE GALEAS	1807-0047-00027	634.97	CASERIO HDA SAN LUIS, ALDEA COOPERATIVA BRISAS DEL CUYAMAPA
2997.	RONALD OBED PADILLA ROSALES	1807-0047-00131	610.79	CASERIO HDA SAN LUIS, ALDEA COOPERATIVA BRISAS DEL CUYAMAPA
2998.	HAROLD JHAFETH BUSTILLO LOPEZ	1807-0047-00075	266.83	CASERIO HDA SAN LUIS, ALDEA COOPERATIVA BRISAS DEL CUYAMAPA
2999.	JOSE ALBERTO BUSTILLO	1807-0048-00027	591.81	CASERIO HDA SAN LUIS, ALDEA COOPERATIVA BRISAS DEL CUYAMAPA
3000.	BLANCA ODALYS FLORES CARRABZA	1807-0046-00030		CASERIO HDA SAN LUIS, ALDEA COOPERATIVA BRISAS DEL CUYAMAPA
3001.	XIOMARA LIZETH RUIZ URBINA	1807-0047-00072	647.13	CASERIO HDA SAN LUIS, ALDEA COOPERATIVA BRISAS DEL CUYAMAPA
3002.	AMADO LOPEZ MARTINEZ	1807-0048-00132	1,424.69	CASERIO HDA SAN LUIS, ALDEA COOPERATIVA BRISAS DEL CUYAMAPA
3003.	FREDIS JOSE ORTEZ ESCOBAR	FICHA 66852		CASERIO HDA SAN LUIS, ALDEA COOPERATIVA BRISAS DEL CUYAMAPA
3004.	ANDRES AVELINO ORTEZ ESCOBAR	FICHA 66851		CASERIO HDA SAN LUIS, ALDEA COOPERATIVA BRISAS DEL CUYAMAPA
3005.	YESY XIOMARA ZAVALA MALDONADO	1807-0047-00020	706.48	CASERIO HDA SAN LUIS, ALDEA COOPERATIVA BRISAS DEL CUYAMAPA
3006.	GLENIS ADELINA RAMIREZ LOPEZ	1807-0049-00026	659.37	CASERIO HDA SAN LUIS, ALDEA COOPERATIVA BRISAS DEL CUYAMAPA
3007.	ESTEBAN BAUDILIO VASQUEZ MATUTE	1807-0099-00062	496.37	CASERIO HDA SAN LUIS, ALDEA COOPERATIVA BRISAS DEL CUYAMAPA
3008.	ONAN YALID VASQUEZ FUENTES	1807-0044-00061	159.65	CASERIO HDA SAN LUIS, ALDEA COOPERATIVA BRISAS DEL CUYAMAPA
3009.	PATRONATO PRO MEJORAMIENTO SAN LUIS	1807-0049-00015....FICHA-60637		CASERIO HDA SAN LUIS, ALDEA COOPERATIVA BRISAS DEL CUYAMAPA
3010.	PATRONATO PRO MEJORAMIENTO SAN LUIS	1807-0047-00016....FICHA-61152		CASERIO HDA SAN LUIS, ALDEA COOPERATIVA BRISAS DEL CUYAMAPA
3011.	PATRONATO PRO MEJORAMIENTO SAN LUIS	1807-0049-00013..... FICHA 60635		CASERIO HDA SAN LUIS, ALDEA COOPERATIVA BRISAS DEL CUYAMAPA
3012.	KEVIN ALFREDO BANEGAS RAMIREZ	1807-0049-00027	666.46 M2	CASERIO HDA SAN LUIS, ALDEA COOPERATIVA BRISAS DEL CUYAMAPA
3013.	ABELINA LOPEZ	1807-0049-00066	15,553.73 M2	CASERIO HDA SAN LUIS, ALDEA COOPERATIVA BRISAS DEL CUYAMAPA
3014.	MARCOS MANUEL FUENTES MEJIA	1807-0046-00007	271.49M2	CASERIO HDA SAN LUIS, ALDEA COOPERATIVA BRISAS DEL CUYAMAPA
3015.	GLORIA MERCEDES RIVERA MENDEZ	1807-0047-00157	568.49 M2	CASERIO HDA SAN LUIS, ALDEA COOPERATIVA BRISAS DEL CUYAMAPA
3016.	NOLVIA ARACELY RIVERA MENDEZ	1807-0047-00161	1,341.36 M2	CASERIO HDA SAN LUIS, ALDEA COOPERATIVA BRISAS DEL CUYAMAPA
3017.	NOLVIA ARACELY RIVERA MENDEZ	1807-0047-00030	449.79 M2	CASERIO HDA SAN LUIS, ALDEA COOPERATIVA BRISAS DEL CUYAMAPA
3018.	ROSA AMINDA BUSTILLO ORTIZ	SEGREGACION-----FICHA-----66867	440.14	CASERIO HDA SAN LUIS, ALDEA COOPERATIVA BRISAS DEL CUYAMAPA
3019.	EDDIS NOE RIVERA MENDEZ	1807-0047-00036	270.66 M2	CASERIO HDA SAN LUIS, ALDEA COOPERATIVA BRISAS DEL CUYAMAPA
3020.	MARIA ANTONIA RIVERA MENDEZ	1807-0047-00159	607.44 M2	CASERIO HDA SAN LUIS, ALDEA COOPERATIVA BRISAS DEL CUYAMAPA
3021.	SILVIA ELIZABETH BUSTILLO ORTIZ	SEGREGACION	395.57	CASERIO HDA SAN LUIS, ALDEA COOPERATIVA BRISAS DEL CUYAMAPA
3022.	DARWIN JOSUE MEMBREÑO CARCAMO	SEGREGACION.....FICHA,66860	633.2	CASERIO HDA SAN LUIS, ALDEA COOPERATIVA BRISAS DEL CUYAMAPA
3023.	SINDY WALDINA MEMBREÑO CARCAMO	SEGREGACION,..... FICHA,66861	594.51	CASERIO HDA SAN LUIS, ALDEA COOPERATIVA BRISAS DEL CUYAMAPA
3024.	LENIN ADALBERTO MEMBREÑO CARCAMO	1807-0047-00171	589.89	CASERIO HDA SAN LUIS, ALDEA COOPERATIVA BRISAS DEL CUYAMAPA
3025.	MIRNA YAMILETH LARA ARMIJO	SEGREGACION-..... FICHA-66865	1,463,03	CASERIO HDA SAN LUIS, ALDEA COOPERATIVA BRISAS DEL CUYAMAPA
3026.	MIRNA YAMILETH LARA ARMIJO	1807-0046-00056	686.05	CASERIO HDA SAN LUIS, ALDEA COOPERATIVA BRISAS DEL CUYAMAPA
3027.	JUANA ESPECTACION YANEZ AMAYA Y KELVIN ALEXIS PADILLA ROSALES	1807-0047-00074	600.42	CASERIO HDA SAN LUIS, ALDEA COOPERATIVA BRISAS DEL CUYAMAPA
3028.	MARIA JESUS AMAYA Y JOSE VALENTIN YANEZ YANEZ	1807-0047-00119	626.17	CASERIO HDA SAN LUIS, ALDEA COOPERATIVA BRISAS DEL CUYAMAPA
3029.	LESBIA DINORA FIGUEROA FUNEZ	1807-0047-00084	1,187.54	CASERIO HDA SAN LUIS, ALDEA COOPERATIVA BRISAS DEL CUYAMAPA
3030.	JUNTA ADMINISTRADORA DE AGUA SAN LUIS	1807-0048-00156	7.58	CASERIO HDA SAN LUIS, ALDEA COOPERATIVA BRISAS DEL CUYAMAPA
3031.	JUNTA ADMINISTRADORA DE AGUA SAN LUIS	1807-0047-00195	7.43	CASERIO HDA SAN LUIS, ALDEA COOPERATIVA BRISAS DEL CUYAMAPA
3032.	JUNTA ADMINISTRADORA DE AGUA SAN LUIS	1807-0048-00080	5.96	CASERIO HDA SAN LUIS, ALDEA COOPERATIVA BRISAS DEL CUYAMAPA
3033.	JUNTA ADMINISTRADORA DE AGUA SAN LUIS	1807-0049-00076	6.15	CASERIO HDA SAN LUIS, ALDEA COOPERATIVA BRISAS DEL CUYAMAPA
3034.	JUNTA ADMINISTRADORA DE AGUA SAN LUIS	1807-0046-00033	10.79	CASERIO HDA SAN LUIS, ALDEA COOPERATIVA BRISAS DEL CUYAMAPA
3035.	JUNTA ADMINISTRADORA DE AGUA SAN LUIS	1807-0049-00127	5.52	CASERIO HDA SAN LUIS, ALDEA COOPERATIVA BRISAS DEL CUYAMAPA
3036.	FELICIANA MALDONADO MERAZ	1807-0048-00012	326.77	CASERIO HDA SAN LUIS, ALDEA COOPERATIVA BRISAS DEL CUYAMAPA
3037.	IGLESIA DE DIOS EN HONDURAS	1807-0049-00014	158.22	CASERIO HDA SAN LUIS, ALDEA COOPERATIVA BRISAS DEL CUYAMAPA
3038.	IGLESIA DE DIOS EN HONDURAS	1807-0049-00068	215.5	CASERIO HDA SAN LUIS, ALDEA COOPERATIVA BRISAS DEL CUYAMAPA
3039.	EDDIS NOE RIVERA MENDEZ	1807-0047-00154	610.09	CASERIO HDA SAN LUIS, ALDEA COOPERATIVA BRISAS DEL CUYAMAPA
3040.	LEONEL DE JESUS ARCE MUÑOZ	FICHA: 66858		CASERIO HDA SAN LUIS, ALDEA COOPERATIVA BRISAS DEL CUYAMAPA
3041.	FRANCISCO JAVIER HERNANDEZ	1807-0047-00044	599.07	CASERIO HDA SAN LUIS, ALDEA COOPERATIVA BRISAS DEL CUYAMAPA
3042.	EDDIS NOE RIVERA MENDEZ	FICHA 66862		CASERIO HDA SAN LUIS, ALDEA COOPERATIVA BRISAS DEL CUYAMAPA
3043.	JAIRO YOBANI BUSTILLO LARA	FICHA 66864		CASERIO HDA SAN LUIS, ALDEA COOPERATIVA BRISAS DEL CUYAMAPA
3044.	YARLENY YAMILETH LOPEZ LARA	FICHA 66866		CASERIO HDA SAN LUIS, ALDEA COOPERATIVA BRISAS DEL CUYAMAPA
3045.	MARIA NERI LEMUZ RAMOS	1807-0046-00088	1,230.99 M2	CASERIO HDA SAN LUIS, ALDEA COOPERATIVA BRISAS DEL CUYAMAPA
3046.	MARIA ISABEL REYES SALMERON	1807-0049-00097	471.82 M2	CASERIO HDA SAN LUIS, ALDEA COOPERATIVA BRISAS DEL CUYAMAPA
3047.	CARLOS HUMBERTO FLORES FUENTES	1807-0048-00155	390.3	CASERIO HDA SAN LUIS, ALDEA COOPERATIVA BRISAS DEL CUYAMAPA
3048.	ADOLFO CRUZ CRUZ	1807-0048-001029	927.38	CASERIO HDA SAN LUIS, ALDEA COOPERATIVA BRISAS DEL CUYAMAPA
3049.	MARVIN MEDARDO CASTRO	1807-0047-00102	804	CASERIO HDA SAN LUIS, ALDEA COOPERATIVA BRISAS DEL CUYAMAPA
3050.	NADIA MAHOLY MENDEZ MIDENCE	1807-0049-00078	93.64	CASERIO HDA SAN LUIS, ALDEA COOPERATIVA BRISAS DEL CUYAMAPA
3051.	CARLOS DANIEL CASTILLO VARELA	1807-0047-0007		CASERIO HDA SAN LUIS, ALDEA COOPERATIVA BRISAS DEL CUYAMAPA
3052.	OSMAN GABRIEL GARCIA LEMUS	1807-0049-00057		CASERIO HDA SAN LUIS, ALDEA COOPERATIVA BRISAS DEL CUYAMAPA
3053.	MARIA NORALY PEÑA PEÑA	1807-0048-00009		CASERIO HDA SAN LUIS, ALDEA COOPERATIVA BRISAS DEL CUYAMAPA

www.ip.gob.hn

Centro Cívico Gubernamental, CuerpoBajo B y C, Tegucigalpa M.D.C. Honduras
Documento de uso exclusivo del Instituto de la Propiedad (prohibida su reproducción sin autorización de la Secretaría Ejecutiva)

Instituto de la Propiedad
GOBIERNO DE LA REPÚBLICA

3054.	ALEXISIS GOMEZ ORELLANA	1807-0046-00001	250.16	CASERIO HDA SAN LUIS, ALDEA COOPERATIVA BRISAS DEL CUYAMAPA
3055.	ALEXISIS GOMEZ ORELLANA	FICHA 66867		CASERIO HDA SAN LUIS, ALDEA COOPERATIVA BRISAS DEL CUYAMAPA
3056.	JUAN ABILIO RAMIREZ	1807-0049-00011	3,404.89	CASERIO HDA SAN LUIS, ALDEA COOPERATIVA BRISAS DEL CUYAMAPA
3057.	ADA EBELIA FUNEZ	1807-0049-00081	935.44 M2	CASERIO HDA SAN LUIS, ALDEA COOPERATIVA BRISAS DEL CUYAMAPA
3058.	ADA EBELIA FUNEZ , MISAEL OMAR FUNEZ SANCHEZ, JOSE MARGARITO FUNEZ SANCHEZ , WALTER EXEQUIEL FUNEZ SANCHEZ , MIGUEL ANGEL FUNEZ SANCHEZ INES ANSELMO FUNEZ SANCHEZ	1807-0049-00064	1,124.64 M2	CASERIO HDA SAN LUIS, ALDEA COOPERATIVA BRISAS DEL CUYAMAPA
3059.	HERNAN CHACON PAZ			CASERIO HDA SAN LUIS, ALDEA COOPERATIVA BRISAS DEL CUYAMAPA
3060.	MARÍA MAUXIMINA GOMEZ PAZ, MIRIAN LIZETH LOPEZ GOMEZ	1807-0047-00043	277.8	CASERIO HDA SAN LUIS, ALDEA COOPERATIVA BRISAS DEL CUYAMAPA
3061.	ROSA MARÍA FUNEZ	1807-0046-00052	607.53	CASERIO HDA SAN LUIS, ALDEA COOPERATIVA BRISAS DEL CUYAMAPA
3062.	FREDY ALONSO BUSTILLO FUNEZ	1807-0048-00019	217.15	CASERIO HDA SAN LUIS, ALDEA COOPERATIVA BRISAS DEL CUYAMAPA
3063.	ALEX JAVIER CANTILLANO PINTO	1807-0047-00092	440.18	CASERIO HDA SAN LUIS, ALDEA COOPERATIVA BRISAS DEL CUYAMAPA
3064.	JACINTO GALEAS	1807-0047-00081	312.77	CASERIO HDA SAN LUIS, ALDEA COOPERATIVA BRISAS DEL CUYAMAPA
3065.	JENI ONEL GALEAS CENTENO	1807-0047-00082	382.13	CASERIO HDA SAN LUIS, ALDEA COOPERATIVA BRISAS DEL CUYAMAPA
3066.	WILMER OSEAS GALEAS CENTENO	1807-0047-00098	634.23	CASERIO HDA SAN LUIS, ALDEA COOPERATIVA BRISAS DEL CUYAMAPA
3067.	PEDRO ANTONIO FUNEZ HERNANDEZ	1807-0046-00071	1,240.12	CASERIO HDA SAN LUIS, ALDEA COOPERATIVA BRISAS DEL CUYAMAPA
3068.	PEDRO ANTONIO FUNEZ HERNANDEZ	1807-0047-00028	636.56	CASERIO HDA SAN LUIS, ALDEA COOPERATIVA BRISAS DEL CUYAMAPA
3069.	MARTA VILMA MORALES BANEGAS	66855		CASERIO HDA SAN LUIS, ALDEA COOPERATIVA BRISAS DEL CUYAMAPA
3070.	JUAN RAMON MEJIA MORAN	61458		CASERIO HDA SAN LUIS, ALDEA COOPERATIVA BRISAS DEL CUYAMAPA
3071.	MARÍA AZUCENA GARCÍA MATUTE	1807-0049-00047	477.95	CASERIO HDA SAN LUIS, ALDEA COOPERATIVA BRISAS DEL CUYAMAPA
3072.	MARÍA AZUCENA GARCÍA MATUTE	1807-0049-00044	912.15	CASERIO HDA SAN LUIS, ALDEA COOPERATIVA BRISAS DEL CUYAMAPA
3073.	GLADIS ARGENTINA MARTINEZ MEZA	1807-0047-00148	586.01	CASERIO HDA SAN LUIS, ALDEA COOPERATIVA BRISAS DEL CUYAMAPA
3074.	ELIZABETH MEMBREÑO NAVARRO	1807-0047-00198	642.6	CASERIO HDA SAN LUIS, ALDEA COOPERATIVA BRISAS DEL CUYAMAPA
3075.	IGLESIA CATÓLICA SAN LUIS GONZAGA	1807-0047-00116	525.73	CASERIO HDA SAN LUIS, ALDEA COOPERATIVA BRISAS DEL CUYAMAPA
3076.	FREDY ALONSO BUSTILLO FUNEZ	1807-1987-00957	647.82	CASERIO HDA SAN LUIS, ALDEA COOPERATIVA BRISAS DEL CUYAMAPA
3077.	PATRONATO PRO MEJORAMIENTO COMUNIDAD CAMPO NUEVO	PREDIO NUEVO		CASERIO HDA SAN LUIS, ALDEA COOPERATIVA BRISAS DEL CUYAMAPA
3078.	PATRONATO PRO MEJORAMIENTO COMUNAL BALSAMO ORIENTAL Y PATRONATO PRO MEJORAMIENTO COMUNIDAD DE SAN LUIS	PREDIO NUEVO		CASERIO HDA SAN LUIS, ALDEA COOPERATIVA BRISAS DEL CUYAMAPA
3079.	AGAPITO LEONOR JERONIMO	1807-0048-00075	381.91	CASERIO HDA SAN LUIS, ALDEA COOPERATIVA BRISAS DEL CUYAMAPA
3080.	MARIA LUZ GUEVARA	1807-0048-00065	395.86	CASERIO HDA SAN LUIS, ALDEA COOPERATIVA BRISAS DEL CUYAMAPA
3081.	JULIA RAQUEL ACOSTA DAMAS	1807-0039-00114	829.41M2	CASERIO CAMPO NUEVO, ALDEA CAMPO NUEVO
3082.	TOMAS DIAZ DAMAS	1807-0039-00037	237.15 M2	CASERIO CAMPO NUEVO, ALDEA CAMPO NUEVO
3083.	JOSE MIGUEL ANGEL AVILA	1807-0039-00112	3,852 M2	CASERIO CAMPO NUEVO, ALDEA CAMPO NUEVO
3084.	MARIA ESTHER RIVERA	1807-0039-00140	488.55 M2	CASERIO CAMPO NUEVO, ALDEA CAMPO NUEVO
3085.	ALEXANDER NEPTALI MEJIA MARTINEZ	1807-0039-00139	326.33 M2	CASERIO CAMPO NUEVO, ALDEA CAMPO NUEVO
3086.	ROSALIA AVILA FLORES	1807-0039-00283	863.06 M2	CASERIO CAMPO NUEVO, ALDEA CAMPO NUEVO
3087.	FABIO EVELIO ROSALES DAMAS	1807-0039-00272	2,7773.53 M2	CASERIO CAMPO NUEVO, ALDEA CAMPO NUEVO
3088.	ANGELA NINNOSKA DAMAS	1807-0039-00096	505.43 m2	CASERIO CAMPO NUEVO, ALDEA CAMPO NUEVO
3089.	SINDI YAQUELINE ANDRADE TORRES	1807-0039-00075	132.15 m2	CASERIO CAMPO NUEVO, ALDEA CAMPO NUEVO
3090.	SARIELDY SARAID ULLOA MARTINEZ	1807-0039-00269	764.01 M2	CASERIO CAMPO NUEVO, ALDEA CAMPO NUEVO
3091.	DILCIA JUDITH MARTINEZ VILLALTA	1807-0039-00042	625.15 M2	CASERIO CAMPO NUEVO, ALDEA CAMPO NUEVO
3092.	ANA REINA MARTINEZ AGUILAR	1807-0039-00123	484.58 M2	CASERIO CAMPO NUEVO, ALDEA CAMPO NUEVO
3093.	ROLANDO AGUILAR	1807-0039-00120	865.02 M2	CASERIO CAMPO NUEVO, ALDEA CAMPO NUEVO
3094.	SOILA AGUILAR	1807-0039-00124	1,025.73 M2	CASERIO CAMPO NUEVO, ALDEA CAMPO NUEVO
3095.	RUBEN DARIO MARTINEZ MIRALDA	1807-0039-00077	5,202.31 M2	CASERIO CAMPO NUEVO, ALDEA CAMPO NUEVO
3096.	RUBEN DARIO MARTINEZ MIRALDA	1807-0039-00079	511.79 M2	CASERIO CAMPO NUEVO, ALDEA CAMPO NUEVO
3097.	OSCAR JAVIER FIGUEROA LOPEZ	1807-0039-00230	2,215.75 m2	CASERIO CAMPO NUEVO, ALDEA CAMPO NUEVO
3098.	JULIO JAVIER CRUZ ORELLANA	1807-0039-00164	313.90 M2	CASERIO CAMPO NUEVO, ALDEA CAMPO NUEVO
3099.	ORLIN OMAR CHEVEZ NATAREN	1807-0039-00142	1,302.50 M2	CASERIO CAMPO NUEVO, ALDEA CAMPO NUEVO
3100.	CARLOS ROBERTO RAMOS CASTRON	1807-0039-00065	1,622.87 M2	CASERIO CAMPO NUEVO, ALDEA CAMPO NUEVO
3101.	ESTEBAN ACOSTA GOMEZ	1807-0039-00055	3,665.95 M2	CASERIO CAMPO NUEVO, ALDEA CAMPO NUEVO
3102.	AZUCENA LIZETH CALERO	1807-0039-00173	1,022.46 M2	CASERIO CAMPO NUEVO, ALDEA CAMPO NUEVO
3103.	AZUCENA LIZETH CALERO	1807-0039-00172	405.72 M2	CASERIO CAMPO NUEVO, ALDEA CAMPO NUEVO
3104.	FLORINDA RIVERA GUTIERREZ	1807-0039-00177	674.70 M2	CASERIO CAMPO NUEVO, ALDEA CAMPO NUEVO
3105.	HEBER ELIEL HERNANDEZ PETI	1807-0039-00147	1,066.96 M2	CASERIO CAMPO NUEVO, ALDEA CAMPO NUEVO
3106.	REINA ISABEL PINEDA	1807-0039-00166	655.43 M2	CASERIO CAMPO NUEVO, ALDEA CAMPO NUEVO
3107.	REINA ISABEL PINEDA	1807-0039-00169	495.22 M2	CASERIO CAMPO NUEVO, ALDEA CAMPO NUEVO
3108.	NATIVIDAD LARA HERNANDEZ	1807-0039-00159	1,503.85 M2	CASERIO CAMPO NUEVO, ALDEA CAMPO NUEVO
3109.	DALIA ONDINA CANO MEZA	1807-0039-00076	511.68	CASERIO CAMPO NUEVO, ALDEA CAMPO NUEVO
3110.	DALIA ONDINA CANO MEZA	1807-0039-00020	613.86	CASERIO CAMPO NUEVO, ALDEA CAMPO NUEVO
3111.	DENIS GEOVANY FIGUEROA ESCOBAR	1807-0039-00136	347.06	CASERIO CAMPO NUEVO, ALDEA CAMPO NUEVO
3112.	MARVIN ORLANDO FIGUEROA ESCOBAR	1807-0039-00138		CASERIO CAMPO NUEVO, ALDEA CAMPO NUEVO
3113.	RONYS OCTAVIO CANO MEZA	1807-0039-00133		CASERIO CAMPO NUEVO, ALDEA CAMPO NUEVO
3114.	ERLY JAVIER SANTOS BETANCO MENDEZ	1807-0039-00012		CASERIO CAMPO NUEVO, ALDEA CAMPO NUEVO
3115.	SUYAPA MARIBEL FIGUEROA ESCOBAR	1807-0039-00135	270.68	CASERIO CAMPO NUEVO, ALDEA CAMPO NUEVO
3116.	ANGEL ADRIAN MATUTE TORREZ	1807-0039-00210	1847.32	CASERIO CAMPO NUEVO, ALDEA CAMPO NUEVO
3117.	MARIA LUISA DIAZ	1807-0039-00046	4491.5	CASERIO CAMPO NUEVO, ALDEA CAMPO NUEVO
3118.	DANIA MARITZA ARCHAGA DIAZ	1807-0039-00040	388.35	CASERIO CAMPO NUEVO, ALDEA CAMPO NUEVO
3119.	MARIA ELIZETH BETANCO MENDEZ	1807-0039-00010	527.5	CASERIO CAMPO NUEVO, ALDEA CAMPO NUEVO
3120.	IRIS ARACELY BETANCO MENDEZ	1807-0039-00064		CASERIO CAMPO NUEVO, ALDEA CAMPO NUEVO
3121.	KEYLA HEDIT NOLAZCO ROSALES	1807-0039-00239	556.47	CASERIO CAMPO NUEVO, ALDEA CAMPO NUEVO
3122.	DEYSI KARINA MENDEZ CANO	1807-0039-00113	704.09	CASERIO CAMPO NUEVO, ALDEA CAMPO NUEVO
3123.	VICTOR ORLANDO CANO MEZA	1807-0039-00160	895.81	CASERIO CAMPO NUEVO, ALDEA CAMPO NUEVO
3124.	LUIS RAFAEL ACOSTA GOMEZ	1807-0039-00290		CASERIO CAMPO NUEVO, ALDEA CAMPO NUEVO
3125.	ADA LUISA FIGUEROA LOPEZ	1807-0039-00246		CASERIO CAMPO NUEVO, ALDEA CAMPO NUEVO
3126.	JESY JULISA DIAZ GRIJALVA	1807-0039-00057		CASERIO CAMPO NUEVO, ALDEA CAMPO NUEVO
3127.	SANTOS CALIXTO AGUIRREZ	1807-0039-00293		CASERIO CAMPO NUEVO, ALDEA CAMPO NUEVO

www.ip.gob.hn

Documento de uso exclusivo del Instituto de la Propiedad (prohibida su reproducción sin autorización de la Secretaría Ejecutiva)

Instituto de la Propiedad

3128.	DEYSI ONEIDA CANO MEZA	1807-0039-00267	331.7	CASERIO CAMPO NUEVO, ALDEA CAMPO NUEVO
3129.	OSCAR RENE SALGADO MATUTE	1807-0039-00186		CASERIO CAMPO NUEVO, ALDEA CAMPO NUEVO
3130.	HECTOR ENRIQUE FIGUEROA DAMAS	1807-0039-00228	1,412.47	CASERIO CAMPO NUEVO, ALDEA CAMPO NUEVO
3131.	BLANCA AYDA URBINA AGUILAR	1807-0039-00207	554.61	CASERIO CAMPO NUEVO, ALDEA CAMPO NUEVO
3132.	YARELI MARGARITA URBINA AGUILAR	1807-0039-00202	1,760.79	CASERIO CAMPO NUEVO, ALDEA CAMPO NUEVO
3133.	JOSE SANTOS BETANCO MENDEZ	1807-0039-00013	724.37	CASERIO CAMPO NUEVO, ALDEA CAMPO NUEVO
3134.	JOSE SANTOS BETANCO	1807-0039-00038	895,35 M2	CASERIO CAMPO NUEVO, ALDEA CAMPO NUEVO
3135.	JOSE NATIVIDAD FIGUEROA ESCOBAR	1807-0039-00134	235.69	CASERIO CAMPO NUEVO, ALDEA CAMPO NUEVO
3136.	JUAN RAMON FIGUEROA ESCOBAR	1807-0039-00137	327.49	CASERIO CAMPO NUEVO, ALDEA CAMPO NUEVO
3137.	DANIA ELICETH MENDEZ	1807-0039-00238	1,080.65	CASERIO CAMPO NUEVO, ALDEA CAMPO NUEVO
3138.	KEIDI MABEL ALBARADO	1807-0039-00155	487.62	CASERIO CAMPO NUEVO, ALDEA CAMPO NUEVO
3139.	KEYLA HEDIT NOLAZCO ROSALES	1807-0039-00062	1976.77	CASERIO CAMPO NUEVO, ALDEA CAMPO NUEVO
3140.	NICOLASA BIDES	1807-0039-00058	449,69 M2	CASERIO CAMPO NUEVO, ALDEA CAMPO NUEVO
3141.	MARCIA DINORA MARTINEZ OSEGUERA	1807-0039-00117	440,29 M2	CASERIO CAMPO NUEVO, ALDEA CAMPO NUEVO
3142.	LIDIA DEL CARMEN DAMAS	1807-0039-00218	551,09 M2	CASERIO CAMPO NUEVO, ALDEA CAMPO NUEVO
3143.	NELSON EMILIO NIAZ DAMAS	1807-0039-00214	418,71 M2	CASERIO CAMPO NUEVO, ALDEA CAMPO NUEVO
3144.	LIDIA DEL CARMEN DAMAS	1807-0039-00220	311,39 M2	CASERIO CAMPO NUEVO, ALDEA CAMPO NUEVO
3145.	FANY LILIANA LOPEZ DAMAS	1807-0039-0085	641,64 M2	CASERIO CAMPO NUEVO, ALDEA CAMPO NUEVO
3146.	JOSE FELICIANO LOPEZ DAMAS	1807-0039-00084	997,66 M2	CASERIO CAMPO NUEVO, ALDEA CAMPO NUEVO
3147.	DORIS ODESA DAMAS	1807-0039-00053	339,30 M2	CASERIO CAMPO NUEVO, ALDEA CAMPO NUEVO
3148.	SELIN EDGARDO ESCOBAR DAMAS	1807-0039-00217	313,17 M2	CASERIO CAMPO NUEVO, ALDEA CAMPO NUEVO
3149.	OSCAR RENE SALGADO MATUTE	1807-0039-00300	313,17 M2	CASERIO CAMPO NUEVO, ALDEA CAMPO NUEVO
3150.	NIXON ROBERT FIGUEROA NUÑEZ	1807-0039-00033	625.39	CASERIO CAMPO NUEVO, ALDEA CAMPO NUEVO
3151.	KAREN YOJANA MATUTE MARTINEZ	1807-0039-00211	379.13	CASERIO CAMPO NUEVO, ALDEA CAMPO NUEVO
3152.	DILMA SUYAPA VILLAFRANCA MUNGUIA	1807-0039-00054	509.81	CASERIO CAMPO NUEVO, ALDEA CAMPO NUEVO
3153.	NELLY DEL CARMEN ROBLES CRUZ	1807-0039-00092	1653.26	CASERIO CAMPO NUEVO, ALDEA CAMPO NUEVO
3154.	ALEJANDRA MABEL REYES CRUZ	1807-0039-00227	1187.22	CASERIO CAMPO NUEVO, ALDEA CAMPO NUEVO
3155.	ERUNDINA EMARGELIA CRUZ ORELLANA	1807-0039-00150	3465.84	CASERIO CAMPO NUEVO, ALDEA CAMPO NUEVO
3156.	ERUNDA EMARGELIA CRUZ ORELLANA	1807-0039-00165	611.23	CASERIO CAMPO NUEVO, ALDEA CAMPO NUEVO
3157.	GLADYS ONEYDA COTO ZAMORA	1807-0039-00059	443.57	CASERIO CAMPO NUEVO, ALDEA CAMPO NUEVO
3158.	GLENDA ONEYDA MIDENCE ALTAMIRANO	1807-0039-00146	436.3	CASERIO CAMPO NUEVO, ALDEA CAMPO NUEVO
3159.	PORFIRIO MENDEZ ESCOBAR	1807-0039-00024	1299.65	CASERIO CAMPO NUEVO, ALDEA CAMPO NUEVO
3160.	JEASON ARIEL SEVILLA VEGA	1807-0039-00223	203.95	CASERIO CAMPO NUEVO, ALDEA CAMPO NUEVO
3161.	ERICK EDGARDO LOPEZ HERNANDEZ	1807-0039-00089	445.08	CASERIO CAMPO NUEVO, ALDEA CAMPO NUEVO
3162.	SINIA MARLENY GARCIA ALVARENGA	1807-0039-00284	421.33	CASERIO CAMPO NUEVO, ALDEA CAMPO NUEVO
3163.	MARTINA DEL CARMEN ALVARENGA LUQUE	1807-0039-00302	1026	CASERIO CAMPO NUEVO, ALDEA CAMPO NUEVO
3164.	REYNA ADELINA LOPEZ DUBON	1807-0039-00252		CASERIO CAMPO NUEVO, ALDEA CAMPO NUEVO
3165.	ALBA ELIZABETH AGUILAR AMAYS	1807-0039-00100	124.78	CASERIO CAMPO NUEVO, ALDEA CAMPO NUEVO
3166.	ORLIN GUSTAVO LOPEZ CHIRINOS	1807-0039-00188		CASERIO CAMPO NUEVO, ALDEA CAMPO NUEVO
3167.	RAMON ARCADIO LOPEZ	1807-0039-00249		CASERIO CAMPO NUEVO, ALDEA CAMPO NUEVO
3168.	RONNY MADIEL LOPEZ MONROY	1807-0039-00185		CASERIO CAMPO NUEVO, ALDEA CAMPO NUEVO
3169.	JOSE OBET LARA HERNANDEZ	1807-0039-00074	160.64	CASERIO CAMPO NUEVO, ALDEA CAMPO NUEVO
3170.	YIMI ORLANDO SEVILLA ORDOÑEZ	1807-0039-00212	706.39	CASERIO CAMPO NUEVO, ALDEA CAMPO NUEVO
3171.	SANTOS ANDRES GARCIA	1807-0039-00086	2306.16	CASERIO CAMPO NUEVO, ALDEA CAMPO NUEVO
3172.	ORLIN DANILO RIVERA AGUILAR	1807-0039-00023	251.15	CASERIO CAMPO NUEVO, ALDEA CAMPO NUEVO
3173.	NOLVIN ABIDAIL GARCIA ALVARENGA	1807-0039-00298		CASERIO CAMPO NUEVO, ALDEA CAMPO NUEVO
3174.	PABLO HUMBERTO CANO MEZA	1807-0039-00145		CASERIO CAMPO NUEVO, ALDEA CAMPO NUEVO
3175.	SANDRA YAMILETH CARCAMO OSORIO	1807-0039-00234		CASERIO CAMPO NUEVO, ALDEA CAMPO NUEVO
3176.	GLENDA ARACELY MARTINEZ OSEGUERA	1807-0039-00131		CASERIO CAMPO NUEVO, ALDEA CAMPO NUEVO
3177.	JORGE ALBERTO MARTINEZ AGUILAR	1807-0039-00128		CASERIO CAMPO NUEVO, ALDEA CAMPO NUEVO
3178.	MARIA YOLANDA CASTRO DIAZ	1807-0039-00200		CASERIO CAMPO NUEVO, ALDEA CAMPO NUEVO
3179.	JUAN RAMON MARTINEZ	1807-0039-00119		CASERIO CAMPO NUEVO, ALDEA CAMPO NUEVO
3180.	JUAN RAMON MARTINEZ	1807-0039-00122		CASERIO CAMPO NUEVO, ALDEA CAMPO NUEVO
3181.	JUAN RAMON MARTINEZ	1807-0039-00116		CASERIO CAMPO NUEVO, ALDEA CAMPO NUEVO
3182.	SALOMON DE JESUS SEVILLA TORRES	1807-0039-00126		CASERIO CAMPO NUEVO, ALDEA CAMPO NUEVO
3183.	ASOCIACIÓN IGLESIA EMBAJADORES DE DIOS	1807-0039-00289		CASERIO CAMPO NUEVO, ALDEA CAMPO NUEVO
3184.	GLENDA LETICIA MENDEZ RAYMUNDO	1807-0039-00028		CASERIO CAMPO NUEVO, ALDEA CAMPO NUEVO
3185.	MARIO DE JESUS ZELAYA MEZA	1807-0039-00244		CASERIO CAMPO NUEVO, ALDEA CAMPO NUEVO
3186.	BELKIN ARELY MATUTE MARTINEZ	1807-0039-00225		CASERIO CAMPO NUEVO, ALDEA CAMPO NUEVO
3187.	MARCOS JOVEL MEJIA HERNANDEZ	1807-0039-00248		CASERIO CAMPO NUEVO, ALDEA CAMPO NUEVO
3188.	JULIO CESAR ESCALERAS ORDOÑEZ	1807-0039-00026		CASERIO CAMPO NUEVO, ALDEA CAMPO NUEVO
3189.	OSCAR MANUEL DIAZ MARADIAGA	1807-0039-00071		CASERIO CAMPO NUEVO, ALDEA CAMPO NUEVO
3190.	JUAN MANUEL DIAZ	1807-0039-00068		CASERIO CAMPO NUEVO, ALDEA CAMPO NUEVO
3191.	ROXANY MARLENY MUNGUIA	1807-0039-00052		CASERIO CAMPO NUEVO, ALDEA CAMPO NUEVO
3192.	MARIA ANGELINA DIAZ	1807-0039-00045	1024.27	CASERIO CAMPO NUEVO, ALDEA CAMPO NUEVO
3193.	NELSON RAMON DIAZ	1807-0039-00043		CASERIO CAMPO NUEVO, ALDEA CAMPO NUEVO
3194.	MARIO ALFREDO SEVILLA ORDOÑES	1807-0039-00254	881.89	CASERIO CAMPO NUEVO, ALDEA CAMPO NUEVO
3195.	MARIA ANGELINA ARCHAGA VASQUEZ	1807-0039-00288	3123.23	CASERIO CAMPO NUEVO, ALDEA CAMPO NUEVO
3196.	OSCAR AMADO MARTINEZ MANCIAS	1807-0039-00215	628.36	CASERIO CAMPO NUEVO, ALDEA CAMPO NUEVO
3197.	MARIO ALFREDO SEVILLA VEGA	1807-0039-00152	523.1	CASERIO CAMPO NUEVO, ALDEA CAMPO NUEVO
3198.	DINA ISABEL VEGA ROMERO	1807-0039-00253	472.39	CASERIO CAMPO NUEVO, ALDEA CAMPO NUEVO
3199.	SILVIA OLIMPIA ACOSTA	1807-0039-00093	3490.27	CASERIO CAMPO NUEVO, ALDEA CAMPO NUEVO
3200.	OSCAR GEOVANY MARTINEZ ACOSTA	1807-0039-00009	1727.13	CASERIO CAMPO NUEVO, ALDEA CAMPO NUEVO
3201.	DARWIN JOSE CANALES BANEGAS	1807-0039-00163	1147.02	CASERIO CAMPO NUEVO, ALDEA CAMPO NUEVO
3202.	MARIA JOSEFA ACOSTA BANEGAS	1807-0039-00061	899.73	CASERIO CAMPO NUEVO, ALDEA CAMPO NUEVO
3203.	OSCAR GEOVANY MARTINEZ ACOSTA	1807-0039-00196	448.89	CASERIO CAMPO NUEVO, ALDEA CAMPO NUEVO
3204.	RITA JUDITH ARTIAGA	1807-0039-00287	702.81	CASERIO CAMPO NUEVO, ALDEA CAMPO NUEVO
3205.	UVENCE MENCIA FLORES	1807-0039-00082	1509.17	CASERIO CAMPO NUEVO, ALDEA CAMPO NUEVO
3206.	MAGDA LICETH MENCIA ULLOA	1807-0039-00080	1676.02	CASERIO CAMPO NUEVO, ALDEA CAMPO NUEVO
3207.	UVENCE MENCIA FLORES	1807-0039-00110	2968	CASERIO CAMPO NUEVO, ALDEA CAMPO NUEVO

www.ip.gob.hn

Documento de uso exclusivo del Instituto de la Propiedad (prohibida su reproducción sin autorización de la Secretaría Ejecutiva)

Instituto de la Propiedad

3208.	ELBIS ROSALI CANALES HERNANDEZ	1807-0039-00140	488.55	CASERIO CAMPO NUEVO, ALDEA CAMPO NUEVO
3209.	LUIS ALONZO DIAZ	1807-0039-00069	505.43	CASERIO CAMPO NUEVO, ALDEA CAMPO NUEVO
3210.	NELSIN YADIRA LARIOS LUQUE	1807-0039-00106	446.95	CASERIO CAMPO NUEVO, ALDEA CAMPO NUEVO
3211.	EDWIN GEOVANY PERALTA TURCIOS	1807-0039-00047	401.1	CASERIO CAMPO NUEVO, ALDEA CAMPO NUEVO
3212.	MARLEN LIZETH CASTELLON LARIOS	1807-0039-00095	1878.28	CASERIO CAMPO NUEVO, ALDEA CAMPO NUEVO
3213.	MARITZA MENCIA LARIOS	1807-0039-00268	835.29	CASERIO CAMPO NUEVO, ALDEA CAMPO NUEVO
3214.	YESSICA PATRICIA ALMENDAREZ	1807-0039-00198	1740.4	CASERIO CAMPO NUEVO, ALDEA CAMPO NUEVO
3215.	MARITZA MENCIA LARIOS	1807-0039-00105	466.82	CASERIO CAMPO NUEVO, ALDEA CAMPO NUEVO
3216.	FLORIDALMA ARITA GARCIA	1807-0039-00099	68.66	CASERIO CAMPO NUEVO, ALDEA CAMPO NUEVO
3217.	MARITZA MENCIA LARIOS	1807-0039-00107	428.19	CASERIO CAMPO NUEVO, ALDEA CAMPO NUEVO
3218.	ELVIA JUANA DIAZ	1807-0039-00044	361.99	CASERIO CAMPO NUEVO, ALDEA CAMPO NUEVO
3219.	SAUL EDGARDO MUNGUIA	1807-0039-00032	278.07	CASERIO CAMPO NUEVO, ALDEA CAMPO NUEVO
3220.	CATALINA GARCIA RAMIREZ	1807-0039-00175	252.89	CASERIO CAMPO NUEVO, ALDEA CAMPO NUEVO
3221.	CLEMENTINA OSORIO RODRIGUEZ	1807-0039-00144	444.11	CASERIO CAMPO NUEVO, ALDEA CAMPO NUEVO
3222.	LILIAN MADALINA RAMOS ABILA	1807-0039-00014	696.71	CASERIO CAMPO NUEVO, ALDEA CAMPO NUEVO
3223.	MARIA ANGELINA ARCHAGA VASQUEZ	1807-0039-00288		CASERIO CAMPO NUEVO, ALDEA CAMPO NUEVO
3224.	JOSE OLIBANI ALVARENGA MUNGUIA	1807-0039-00088	43014	CASERIO CAMPO NUEVO, ALDEA CAMPO NUEVO
3225.	LUCILA EMILIANA CACERES HERNANDEZ	1807-0039-00174	477.27	CASERIO CAMPO NUEVO, ALDEA CAMPO NUEVO
3226.	MARTIN ALEXI CRUZ ORELLANA	1807-0039-00262	926.63	CASERIO CAMPO NUEVO, ALDEA CAMPO NUEVO
3227.	HUMBERTO ULISES AVENDAÑO	1807-0039-00301	714.98	CASERIO CAMPO NUEVO, ALDEA CAMPO NUEVO
3228.	SULMI LILIANA SEVILLA AGUILAR	1807-0039-00129	437.29	CASERIO CAMPO NUEVO, ALDEA CAMPO NUEVO
3229.	ORLIN YOEL RIVERA CANO	1807-0039-00125	284.88	CASERIO CAMPO NUEVO, ALDEA CAMPO NUEVO
3230.	ALVARO MEDINA	1807-0039-00257	817.77	CASERIO CAMPO NUEVO, ALDEA CAMPO NUEVO
3231.	JUAN BLAS ALVARENGA LUQUE	1807-0039-00285	761.57	CASERIO CAMPO NUEVO, ALDEA CAMPO NUEVO
3232.	RONIS VALERIO CARCAMO OSORIO	1807-0039-00143	446.51	CASERIO CAMPO NUEVO, ALDEA CAMPO NUEVO
3233.	MELVIN JOEL OSEGUERA ROSALES	1807-0039-00103		CASERIO CAMPO NUEVO, ALDEA CAMPO NUEVO
3234.	JOSE ARNOLDO MAYORGA GARCIA	1807-0039-00279		CASERIO CAMPO NUEVO, ALDEA CAMPO NUEVO
3235.	GABRIELA YOLANDA OSEGUERA CASTRO	1807-0039-00203	999.96	CASERIO CAMPO NUEVO, ALDEA CAMPO NUEVO
3236.	JORGE ALBERTO LANZA LUQUE	1807-0039-00090	2368.23	CASERIO CAMPO NUEVO, ALDEA CAMPO NUEVO
3237.	WILMER ORLANDO CRUZ	1807-0039-00091	325.23	CASERIO CAMPO NUEVO, ALDEA CAMPO NUEVO
3238.	MELANIA SULEMA ALVARENGA LUQUE	1807-0039-00296	540.52	CASERIO CAMPO NUEVO, ALDEA CAMPO NUEVO
3239.	WILMER JOSUE CRUZ MENJIVAR	1807-0039-00094		CASERIO CAMPO NUEVO, ALDEA CAMPO NUEVO
3240.	DIGNA MARELIS CRUZ MENJIVAR	1807-0039-00102		CASERIO CAMPO NUEVO, ALDEA CAMPO NUEVO
3241.	HECTOR PASTOR ESCALERA ORDONEZ	1807-0039-00050	579.88	CASERIO CAMPO NUEVO, ALDEA CAMPO NUEVO
3242.	CARLOS ROBERTO FIGUEROA ESCOBAR	1807-0039-00141	314.89	CASERIO CAMPO NUEVO, ALDEA CAMPO NUEVO
3243.	ADELINA LOPEZ CHEVEZ	1807-0039-00153	1588.16	CASERIO CAMPO NUEVO, ALDEA CAMPO NUEVO
3244.	MIGDALIA RODRIGUEZ GUARDADO	1807-0039-00031	463.1	CASERIO CAMPO NUEVO, ALDEA CAMPO NUEVO
3245.	KARLA DAMARIS MEDINA RODRIGUEZ	1807-0039-00276	391.65	CASERIO CAMPO NUEVO, ALDEA CAMPO NUEVO
3246.	EVER NAUN RAMOS AVILA	1807-0039-00017	1747.91	CASERIO CAMPO NUEVO, ALDEA CAMPO NUEVO
3247.	OLGA ESPERANZA DIAZ	1807-0039-00206	818.41	CASERIO CAMPO NUEVO, ALDEA CAMPO NUEVO
3248.	GESY DANELY RIVERA VARGAS	1807-0039-00132	1232.3	CASERIO CAMPO NUEVO, ALDEA CAMPO NUEVO
3249.	MERCEDES CAROLINA CARCAMO	1807-0039-00237	396.71	CASERIO CAMPO NUEVO, ALDEA CAMPO NUEVO
3250.	JONATHAN ALEXIS CHAVEZ MEZA	1807-0039-00162	898.04	CASERIO CAMPO NUEVO, ALDEA CAMPO NUEVO
3251.	ENIL AUGUSTO AVILA ALVARENGA	1807-0039-00295	238.98	CASERIO CAMPO NUEVO, ALDEA CAMPO NUEVO
3252.	HECTOR MAURICIO PADILLA ROSALES	1807-0039-00008	254.22	CASERIO CAMPO NUEVO, ALDEA CAMPO NUEVO
3253.	JOSE DEL CARMEN PADILLA	1807-0039-00001	637.3	CASERIO CAMPO NUEVO, ALDEA CAMPO NUEVO
3254.	NIRIS VANESSA ALEMAN MORALES	1807-0039-00168	389.76	CASERIO CAMPO NUEVO, ALDEA CAMPO NUEVO
3255.	SEYDA LIZETH ALFARO AGUILAR	1807-0039-00115	354.1	CASERIO CAMPO NUEVO, ALDEA CAMPO NUEVO
3256.	YOLANDA AGUILAR	1807-0039-00118	794.76	CASERIO CAMPO NUEVO, ALDEA CAMPO NUEVO
3257.	ERICK EDUARDO PEÑA ALTAMIRANO/ MARIS YOLANY ALFARO AGUILAR	1807-0039-00127	848.57	CASERIO CAMPO NUEVO, ALDEA CAMPO NUEVO
3258.	KELSIN OMAR ALVARENGA MUNGUIA	1807-0039-00274	647.12	CASERIO CAMPO NUEVO, ALDEA CAMPO NUEVO
3259.	JOSE HERNAN ACOSTA MALDONADO	1807-0039-00167	2270.26	CASERIO CAMPO NUEVO, ALDEA CAMPO NUEVO
3260.	SINDY PAOLA CRUZ MENJIVAR	1807-0039-00101	277.79	CASERIO CAMPO NUEVO, ALDEA CAMPO NUEVO
3261.	MARLON JOSE PADILLA	1807-0039-00002	594.63	CASERIO CAMPO NUEVO, ALDEA CAMPO NUEVO
3262.	ALEJANDRA JOSEFINA FIGUEROA RIVERA	1807-0039-00011	1640.58	CASERIO CAMPO NUEVO, ALDEA CAMPO NUEVO
3263.	LIDIA MARIANA AMADOR HERNANDEZ	1807-0039-00154	1669.58	CASERIO CAMPO NUEVO, ALDEA CAMPO NUEVO
3264.	JOSE HERNAN ACOSTA MALDONADO	1807-0039-00063	2748.49	CASERIO CAMPO NUEVO, ALDEA CAMPO NUEVO
3265.	ALEXIS ARIEL ACOSTA GOMEZ	1807-0039-00066	3446.17	CASERIO CAMPO NUEVO, ALDEA CAMPO NUEVO
3266.	OLGA ESPERANZA DIAZ	1807-0039-00078	871.94	CASERIO CAMPO NUEVO, ALDEA CAMPO NUEVO
3267.	REINA ISABEL PINEDA LOPEZ	SEGREGACION		CASERIO CAMPO NUEVO, ALDEA CAMPO NUEVO
3268.	JUAN FRANCISCO SANTOS MARTINEZ	SEGREGACION		CASERIO CAMPO NUEVO, ALDEA CAMPO NUEVO
3269.	TEODORO SANTOS	SEGREGACION		CASERIO CAMPO NUEVO, ALDEA CAMPO NUEVO
3270.	LUIS ANTONIO FIGUEROA LOPEZ	1807-0039-00205	1636.03	CASERIO CAMPO NUEVO, ALDEA CAMPO NUEVO
3271.	ERASMO ZUNIGA LUQUE	1807-0039-00030	187.39	CASERIO CAMPO NUEVO, ALDEA CAMPO NUEVO
3272.	ALEJANDRO MARTIN CRUZ LANDA	1807-0039-00265	576.11	CASERIO CAMPO NUEVO, ALDEA CAMPO NUEVO
3273.	WILIAN SAMIR ZELAYA MENDEZ	1807-0039-00291	950.01	CASERIO CAMPO NUEVO, ALDEA CAMPO NUEVO
3274.	DIANA YOGELI ZELAYA MENDEZ	1807-0039-00292	976.11	CASERIO CAMPO NUEVO, ALDEA CAMPO NUEVO
3275.	IRIS DANUVIA FIGUEROA LOPEZ	1807-0039-00070	243.43	CASERIO CAMPO NUEVO, ALDEA CAMPO NUEVO
3276.	MIRNA JAMILETT MENDEZ RAYMUNDO	1807-0039-00025	684.89	CASERIO CAMPO NUEVO, ALDEA CAMPO NUEVO
3277.	DANIA YASINETH MENDEZ RAYMUNDO	1807-0039-00027	1036.97	CASERIO CAMPO NUEVO, ALDEA CAMPO NUEVO
3278.	BLANCA ELIZABETH GARCIA LOPEZ	1807-0039-00072	672.57	CASERIO CAMPO NUEVO, ALDEA CAMPO NUEVO
3279.	KELVIN ARIEL ZELAYA MENDEZ	1807-0039-00266	929.73M2	CASERIO CAMPO NUEVO, ALDEA CAMPO NUEVO
3280.	JOSE VALERIANO ALVARENGA LUQUE	1807-0039-00303	724.35 M2	CASERIO CAMPO NUEVO, ALDEA CAMPO NUEVO
3281.	KARLA DAMARIS MEDINA RODRIGUEZ, JAIRO JONATHAN ESPINAL ORDOÑEZ	1807-0039-00019	395.63 M2	CASERIO CAMPO NUEVO, ALDEA CAMPO NUEVO
3282.	JONATHAN ALEXIS CHAVEZ MEZA	1807-0039-00299	870.53 M2	CASERIO CAMPO NUEVO, ALDEA CAMPO NUEVO
3283.	SELVIN ALEXI MENCIA LARIOS	1807-0039-00108	580.29M2	CASERIO CAMPO NUEVO, ALDEA CAMPO NUEVO
3284.	MARCOS ENRIQUE VARGAS MARTINEZ	1807-0039-00209	342.07 M2	CASERIO CAMPO NUEVO, ALDEA CAMPO NUEVO
3285.	ELSY YAKELIN AVILA ALVARENGA	1807-0039-00098	123.21 M2	CASERIO CAMPO NUEVO, ALDEA CAMPO NUEVO

www.ip.gob.hn

Centro Cívico Gubernamental, CuerpoBajo B y C, Tegucigalpa M.D.C. Honduras
Documento de uso exclusivo del Instituto de la Propiedad (prohibida su reproducción sin autorización de la Secretaría Ejecutiva)

Instituto de la Propiedad

3286.	SECRETARIA DE EDUCACION PUBLICA, (ESCUELA ESTEBAN GUARDIOLA)	1807-0039-00213	1405.47M2	CASERIO CAMPO NUEVO, ALDEA CAMPO NUEVO
3287.	SECRETARIA DE EDUCACION PUBLICA, (KINDER HECTOR PASTOR ESCALERA)	1807-0039-00182	482.66 M2	CASERIO CAMPO NUEVO, ALDEA CAMPO NUEVO
3288.	ZONIA ORDOÑEZ	1807-0039-00048	2,308.68 M2	CASERIO CAMPO NUEVO, ALDEA CAMPO NUEVO
3289.	MIGUEL ANGEL GUARDADO HERNANDEZ	1807-0039-00235	514.58M2	CASERIO CAMPO NUEVO, ALDEA CAMPO NUEVO
3290.	ERYN JOHEL ESCOBAR CASTRO	1807-0039-00036	796.85	CASERIO CAMPO NUEVO, ALDEA CAMPO NUEVO
3291.	ANTONIA MARIA ZUNIGA LUQUE	1807-0039-00029	372.76M2	CASERIO CAMPO NUEVO, ALDEA CAMPO NUEVO
3292.	WILMA BANEGAS FERRUFINO	1807-0039-00192	1,710.70 M2	CASERIO CAMPO NUEVO, ALDEA CAMPO NUEVO
3293.	LUIS ALEXANDER CANALES BANEGAS	1807-0039-00156	1,096.56 M2	CASERIO CAMPO NUEVO, ALDEA CAMPO NUEVO
3294.	LUIS ALEXANDER CANALES BANEGAS	1807-0039-00194	1,487.43 M2	CASERIO CAMPO NUEVO, ALDEA CAMPO NUEVO
3295.	EDWIN BISAEL CANALES BANEGAS	1807-0039-00193	1,551.83 M2	CASERIO CAMPO NUEVO, ALDEA CAMPO NUEVO
3296.	ELVIN ALFONSO CANALES BANEGAS	1807-0039-00191	1,498.79 M2	CASERIO CAMPO NUEVO, ALDEA CAMPO NUEVO
3297.	ADELMO CANTALICIO LUQUIS	1807-0039-00187	4,378.67M2	CASERIO CAMPO NUEVO, ALDEA CAMPO NUEVO
3298.	JOSE SERAPIO LOPEZ LAINEZ	1807-0039-00282	755.33 M2	CASERIO CAMPO NUEVO, ALDEA CAMPO NUEVO
3299.	ZONIA ORDOÑEZ	SEGREGACION		CASERIO CAMPO NUEVO, ALDEA CAMPO NUEVO
3300.	ELIAS ADONAY AVILA ALVARENGA	1807-0039-00227	1,187.22M2	CASERIO CAMPO NUEVO, ALDEA CAMPO NUEVO
3301.	ELIDA MELISSA GUERRERO CHIRINOS	1807-0039-00171	886.81MT2	CASERIO CAMPO NUEVO, ALDEA CAMPO NUEVO
3302.	DULCE MARIA GUERRERO CHIRINOS	1807-0039-00181	862.86M2	CASERIO CAMPO NUEVO, ALDEA CAMPO NUEVO
3303.	MELIDA ROSA CHIRINOS ANTUNEZ	1807-0039-00294	1,307.28 M2	CASERIO CAMPO NUEVO, ALDEA CAMPO NUEVO
3304.	MARVIN NOEL ANTUNEZ CASTRO	1807-0039-00190	1,244.48 M2	CASERIO CAMPO NUEVO, ALDEA CAMPO NUEVO
3305.	RAUL ANTONIO AGUIRRE VELASQUEZ	1807-0039-00232	329.18M2	CASERIO CAMPO NUEVO, ALDEA CAMPO NUEVO
3306.	OCTAVIO CANO ROSALES/ ISMAEL CANO MEZA	1807-0039-00121		CASERIO CAMPO NUEVO, ALDEA CAMPO NUEVO
3307.	ANGEL ALBERTO VARGAS MARTINEZ	1807-0039-00197	1225.40M2	CASERIO CAMPO NUEVO, ALDEA CAMPO NUEVO
3308.	KARLA CONCEPCION GARCIA ALVARENGA	1807-0039-00297	337.10M2	CASERIO CAMPO NUEVO, ALDEA CAMPO NUEVO
3309.	NELMY YOLANDA MARTINEZ MANCIAS	1807-0039-00224	891.11M2	CASERIO CAMPO NUEVO, ALDEA CAMPO NUEVO
3310.	ELSY YAKELIN AVILA ALVARENGA	1807-0039-00278	275.2OM2	CASERIO CAMPO NUEVO, ALDEA CAMPO NUEVO
3311.	MENALIA SULEMA ALVARENGA LUQUE	1807-0039-00280	741.98M2	CASERIO CAMPO NUEVO, ALDEA CAMPO NUEVO
3312.	HEIDY YULISSA MUNGUIA LUQUE	1807-0039-00178	190.43 M2	CASERIO CAMPO NUEVO, ALDEA CAMPO NUEVO
3313.	ANA EVA PEREZ	SEGREGACION	66508M2	CASERIO CAMPO NUEVO, ALDEA CAMPO NUEVO
3314.	CINIA ARACELY FUNEZ PADILLA	1807-0039-00251	294.48M2	CASERIO CAMPO NUEVO, ALDEA CAMPO NUEVO
3315.	MARCELINO ARCHAGA MEJOA	1807-0039-00229	1,231.64M2	CASERIO CAMPO NUEVO, ALDEA CAMPO NUEVO
3316.	ROGELIO DIAZ	1807-0039-00087	6,982.95 M2	CASERIO CAMPO NUEVO, ALDEA CAMPO NUEVO
3317.	MARVIN ABIEL MATUTE ANTUNEZ	1807-0039-00255	1,530.92 M2	CASERIO CAMPO NUEVO, ALDEA CAMPO NUEVO
3318.	MARVIN ABIEL MATUTE ANTUNEZ	1807-0039-00256	469.99M2	CASERIO CAMPO NUEVO, ALDEA CAMPO NUEVO
3319.	LUISA WALESKA LOPEZ AVILA	SEGREGACION		CASERIO CAMPO NUEVO, ALDEA CAMPO NUEVO
3320.	DENIA WALESKA BERTRAND BENITES	SEGREGACION		CASERIO CAMPO NUEVO, ALDEA CAMPO NUEVO
3321.	JUAN JOSE RODRIGUEZ	SEGREGACION		CASERIO CAMPO NUEVO, ALDEA CAMPO NUEVO
3322.	MARCO TULIO ARCHAGA VASQUEZ	1807-0039-0006		CASERIO CAMPO NUEVO, ALDEA CAMPO NUEVO
3323.	MARIO ARTURO VARELA			CASERIO CAMPO NUEVO, ALDEA CAMPO NUEVO
3324.	FREDY NAHUN MANDEZ RAYMUNDO	1807-0039-00026	760.28 M2	CASERIO CAMPO NUEVO, ALDEA CAMPO NUEVO
3325.	MOISES MENDEZ RAIMUNDO	1807-0039-00021	524.85 M2	CASERIO CAMPO NUEVO, ALDEA CAMPO NUEVO
3326.	MARLENY SARAHI GUEVARA GUARDADO	1807-0039-00260	1,174.21 M2	CASERIO CAMPO NUEVO, ALDEA CAMPO NUEVO
3327.	MARLENY SARAHI GUEVARA GUARDADO	1807-0039-00259	1,616.00 M2	CASERIO CAMPO NUEVO, ALDEA CAMPO NUEVO
3328.	JOEL GUEVARA GUARDADO	1807-0039-00258	1,728.36 M2	CASERIO CAMPO NUEVO, ALDEA CAMPO NUEVO
3329.	MARIA DEL CARMEN RIVERA AGUILAR	1807-0039-00022	354.13 M2	CASERIO CAMPO NUEVO, ALDEA CAMPO NUEVO
3330.	DAGOBERTO ESCOBAR CASTRO	1807-0039-00006	754.04 M2	CASERIO CAMPO NUEVO, ALDEA CAMPO NUEVO
3331.	ERICK EDUARDO PEÑA ALTAMIRANO/MARYS YOLANYS ALFARO AGUILAR	1807-0039-00034	929.28 M2	CASERIO CAMPO NUEVO, ALDEA CAMPO NUEVO
3332.	FRANCISCA BAUTISTA	1807-0039-00039	393.34 M2	CASERIO CAMPO NUEVO, ALDEA CAMPO NUEVO
3333.	MARIA ROSA LOPEZ	1807-0039-00275	372.20 M2	CASERIO CAMPO NUEVO, ALDEA CAMPO NUEVO
3334.	CLARA WALDINA ALONZO FIGUEROA	SEGREGACION		CASERIO CAMPO NUEVO, ALDEA CAMPO NUEVO
3335.	PATRONATO PRO MEJORAMIENTO COMUNAL CAMPO	1807-0039-00111	27.74 M2	CASERIO CAMPO NUEVO, ALDEA CAMPO NUEVO
3336.	PATRONATO PRO MEJORAMIENTO COMUNAL CAMPO	1807-0039-00049	3,884.28 M2	CASERIO CAMPO NUEVO, ALDEA CAMPO NUEVO
3337.	PATRONATO PRO MEJORAMIENTO COMUNAL CAMPO	1807-0039-00097	8.46 M2	CASERIO CAMPO NUEVO, ALDEA CAMPO NUEVO
3338.	PATRONATO PRO MEJORAMIENTO COMUNAL CAMPO	1807-0039-00104	4.81 M2	CASERIO CAMPO NUEVO, ALDEA CAMPO NUEVO
3339.	PATRONATO PRO MEJORAMIENTO COMUNAL CAMPO	1807-0039-00208	8,435.77 M2	CASERIO CAMPO NUEVO, ALDEA CAMPO NUEVO
3340.	IGLESIA DE JESUCRISTO AMOR Y PAZ	1807-0039-00216	386.18 M2	CASERIO CAMPO NUEVO, ALDEA CAMPO NUEVO
3341.	LESVI DARIXA MENDEZ VIDES	1807-0039-00184	691.06M2	CASERIO CAMPO NUEVO, ALDEA CAMPO NUEVO
3342.	NORLYN ISRAEL FUNES GOMEZ	1807-0039-00271	386.18 M2	CASERIO CAMPO NUEVO, ALDEA CAMPO NUEVO
3343.	NORLYN ISRAEL FUNES GOMEZ	1807-0039-00264	400.29 M2	CASERIO CAMPO NUEVO, ALDEA CAMPO NUEVO
3344.	ALEYDA NOHEMY GUEVARA ACOSTA	1807-0039-00250	365.13 M2	CASERIO CAMPO NUEVO, ALDEA CAMPO NUEVO
3345.	EDIS ALBERTO LARA MEZA	1807-0039-00130	556.90 M2	CASERIO CAMPO NUEVO, ALDEA CAMPO NUEVO
3346.	DAYSI SUYAPA ROSALES ANDRADE	SEGREGACION		CASERIO CAMPO NUEVO, ALDEA CAMPO NUEVO
3347.	NOE DE JESUS VASQUEZ ROSALES/KEYLI ALBARADO ESCOBAR	SEGREGACION		CASERIO CAMPO NUEVO, ALDEA CAMPO NUEVO
3348.	MARLEN BARRERA VILLEDA	1807-0039-00015	428.64 M2	CASERIO CAMPO NUEVO, ALDEA CAMPO NUEVO
3349.	MARLEN BARRERA VILLEDA	1807-0039-00016	437.55 M2	CASERIO CAMPO NUEVO, ALDEA CAMPO NUEVO
3350.	DENIA MARINA LOPEZ LAINEZ	1807-0039-00003	752.42	CASERIO BALSAMO ORIENTAL, ALDEA BALSAMO ORIENTAL
3351.	SAMUEL COREA CARTAGENA	1807-0042-00056	230.83 M2	CASERIO BALSAMO ORIENTAL, ALDEA BALSAMO ORIENTAL
3352.	SAMUEL COREA CARTAGENA	1807-0042-00057	232.30 M2	CASERIO BALSAMO ORIENTAL, ALDEA BALSAMO ORIENTAL
3353.	SAMUEL COREA CARTAGENA	1807-0042-00060	239.67 M2	CASERIO BALSAMO ORIENTAL, ALDEA BALSAMO ORIENTAL
3354.	JUSTO RUFINO CASTRO	1807-0047-00026	611.12	CASERIO BALSAMO ORIENTAL, ALDEA BALSAMO ORIENTAL
3355.	MARIA MERCEDES LOPEZ RAMIREZ	1807-0050-00059	342.57	CASERIO BALSAMO ORIENTAL, ALDEA BALSAMO ORIENTAL
3356.	SANTOS ORELLANA	1807-0051-00001	662.45	CASERIO BALSAMO ORIENTAL, ALDEA BALSAMO ORIENTAL
3357.	JOSE ADAN LOPEZ VASQUEZ	1807-0051-00003	746.42	CASERIO BALSAMO ORIENTAL, ALDEA BALSAMO ORIENTAL
3358.	ROSSY ABIGAIL ROSALES BANEGAS	1807-0051-00004	2,129.99 M2	CASERIO BALSAMO ORIENTAL, ALDEA BALSAMO ORIENTAL
3359.	RONY DARIO LAINEZ GUTIERREZ	1807-0051-00005	144.91	CASERIO BALSAMO ORIENTAL, ALDEA BALSAMO ORIENTAL

www.ip.gob.hn

Documento de uso exclusivo del Instituto de la Propiedad (prohibida su reproducción sin autorización de la Secretaría Ejecutiva)

Instituto de la Propiedad

3360.	DIXSY LINETH CARCAMO SEVILLA,	1807-0051-00006	473.54 M2	CASERIO BALSAMO ORIENTAL, ALDEA BALSAMO ORIENTAL
3361.	JOSE ANTONIO FLORES RODRIGUEZ	1807-0051-00007	773.08 M2	CASERIO BALSAMO ORIENTAL, ALDEA BALSAMO ORIENTAL
3362.	NERY LILIANA MATUTE PALACIOS,	1807-0051-00009	573.89	CASERIO BALSAMO ORIENTAL, ALDEA BALSAMO ORIENTAL
3363.	JOSE NELSON SORIANO LOPEZ	1807-0051-00010	1158.28	CASERIO BALSAMO ORIENTAL, ALDEA BALSAMO ORIENTAL
3364.	MARIA ELIZABETH FUNEZ MORALES	1807-0051-00011		CASERIO BALSAMO ORIENTAL, ALDEA BALSAMO ORIENTAL
3365.	OLVIN OMAR ACOSTA CRUZ	1807-0051-00012 ++	974.55	CASERIO BALSAMO ORIENTAL, ALDEA BALSAMO ORIENTAL
3366.	JOSE NELSON SORIANO LOPEZ	1807-0051-00013	619.88	CASERIO BALSAMO ORIENTAL, ALDEA BALSAMO ORIENTAL
3367.	SANTOS ORELLANA	1807-0051-00014	1,151.13	CASERIO BALSAMO ORIENTAL, ALDEA BALSAMO ORIENTAL
3368.	ISMAEL GUILLEN	1807-0051-00015	340.65	CASERIO BALSAMO ORIENTAL, ALDEA BALSAMO ORIENTAL
3369.	OSCAR ALFREDO CHACON HENRIQUEZ	1807-0051-00016	302.76	CASERIO BALSAMO ORIENTAL, ALDEA BALSAMO ORIENTAL
3370.	JESUS ALVARENGA HERNANDEZ	1807-0051-00017	870.82	CASERIO BALSAMO ORIENTAL, ALDEA BALSAMO ORIENTAL
3371.	SUANY YARELY LOPEZ ANDINO	1807-0051-00018	298.19	CASERIO BALSAMO ORIENTAL, ALDEA BALSAMO ORIENTAL
3372.	SEYLA MABEL GOMEZ FUNEZ	1807-0051-00020	710.31	CASERIO BALSAMO ORIENTAL, ALDEA BALSAMO ORIENTAL
3373.	ROSA ALBERTINA FIGUEROA CRUZ	1807-0051-00021	894	CASERIO BALSAMO ORIENTAL, ALDEA BALSAMO ORIENTAL
3374.	KAREN YESSENIA GUILLEN MALDONADO,	1807-0051-00022	490.41	CASERIO BALSAMO ORIENTAL, ALDEA BALSAMO ORIENTAL
3375.	VICTOR ANTONIO LOPEZ VASQUEZ	1807-0051-00023	327.89	CASERIO BALSAMO ORIENTAL, ALDEA BALSAMO ORIENTAL
3376.	SERGIO RICARDO LOPEZ VASQUEZ	1807-0051-00024	333.64	CASERIO BALSAMO ORIENTAL, ALDEA BALSAMO ORIENTAL
3377.	MARIA DEL CARMEN SERRANO MURCIA	1807-0051-00025	1,002.56 M2	CASERIO BALSAMO ORIENTAL, ALDEA BALSAMO ORIENTAL
3378.	DEYNA MARITZA FIGUEROA CEUZ	1807-0051-00026	1,009.61	CASERIO BALSAMO ORIENTAL, ALDEA BALSAMO ORIENTAL
3379.	OSIRIS LILIANA RAMIREZ MATUTE	1807-0051-00027	856.11	CASERIO BALSAMO ORIENTAL, ALDEA BALSAMO ORIENTAL
3380.	CARLOS ABRAHAN FIGUEROA CRUZ,	1807-0051-00029	664.44	CASERIO BALSAMO ORIENTAL, ALDEA BALSAMO ORIENTAL
3381.	ROSA DELIA CRUZ MELENDEZ	1807-0051-00030	4,790.56	CASERIO BALSAMO ORIENTAL, ALDEA BALSAMO ORIENTAL
3382.	CARLOS ABRAHAN FIGUEROA CRUZ,	1807-0051-00031	1,497.30	CASERIO BALSAMO ORIENTAL, ALDEA BALSAMO ORIENTAL
3383.	DELIA DEL CARMEN FIGUEROA CRUZ	1807-0051-00032	288.48	CASERIO BALSAMO ORIENTAL, ALDEA BALSAMO ORIENTAL
3384.	EVANGELINA COTO IRAHETA	1807-0051-00033	442.48	CASERIO BALSAMO ORIENTAL, ALDEA BALSAMO ORIENTAL
3385.	MARIO WILFREDO ALMENDAREZ COTO	1807-0051-00034	420.62M2	CASERIO BALSAMO ORIENTAL, ALDEA BALSAMO ORIENTAL
3386.	DAYSY ONEYDA MADRID PALACIOS	1807-0051-00035	375.68 M2	CASERIO BALSAMO ORIENTAL, ALDEA BALSAMO ORIENTAL
3387.	RAMON ALBERTO ANTUNEZ JUAREZ	1807-0051-00036	198.73 M2	CASERIO BALSAMO ORIENTAL, ALDEA BALSAMO ORIENTAL
3388.	PETRONA ZAMORA	1807-0051-00037	1,213.99	
3389.	MARIA JUVENTINA ORELLANA SORIANO	1807-0051-00038	297.68	CASERIO BALSAMO ORIENTAL, ALDEA BALSAMO ORIENTAL
3390.	EVANGELINA COTO IRAHETA	1807-0051-00039	721.86	CASERIO BALSAMO ORIENTAL, ALDEA BALSAMO ORIENTAL
3391.	EDWIN DIONISIO ALMENDAREZ COTO	1807-0051-00040	927.25	CASERIO BALSAMO ORIENTAL, ALDEA BALSAMO ORIENTAL
3392.	JUNIOR DARIO ALMENDAREZ COTO	1807-0051-00041	476.57 M2	CASERIO BALSAMO ORIENTAL, ALDEA BALSAMO ORIENTAL
3393.	LEYLIN YAJAIRA RIVERA AGUILAR,	1807-0051-00042	401.80 M2	CASERIO BALSAMO ORIENTAL, ALDEA BALSAMO ORIENTAL
3394.	JOSE ADALID NUÑEZ ALVAREZ	1807-0051-00043	481.18 M2	CASERIO BALSAMO ORIENTAL, ALDEA BALSAMO ORIENTAL
3395.	KENIA KARINA ALMENDAREZ COTO	1807-0051-00044	482.45	CASERIO BALSAMO ORIENTAL, ALDEA BALSAMO ORIENTAL
3396.	EVANGELINA COTO IRAHETA	1807-0051-00045	605.57	CASERIO BALSAMO ORIENTAL, ALDEA BALSAMO ORIENTAL
3397.	LUCINDA DEL CARMEN ANTUNEZ JUAREZ	1807-0051-00046	491.31	CASERIO BALSAMO ORIENTAL, ALDEA BALSAMO ORIENTAL
3398.	GILBERTO MACHADO OSORTO	1807-0051-00047++	426.75	CASERIO BALSAMO ORIENTAL, ALDEA BALSAMO ORIENTAL
3399.	DORIS AMANDA MORALES MANZANARES	1807-0051-00048	273.92	CASERIO BALSAMO ORIENTAL, ALDEA BALSAMO ORIENTAL
3400.	WILFREDO LANZA GARCIA	1807-0051-00049	630.45 M2	CASERIO BALSAMO ORIENTAL, ALDEA BALSAMO ORIENTAL
3401.	DENNIS EMILSON REYES GUILLEN, DELMER ARODIS REYES GUILLEN, CLAUDIA DLORES REYES GUILLEN, OLBIN ESMAEL REYES GUILLEN	1807-0051-00050	1,577.30 M2	CASERIO BALSAMO ORIENTAL, ALDEA BALSAMO ORIENTAL
3402.	BRENDA JACKELINA CACERES VARGAS	1807-0051-00051	227.49	CASERIO BALSAMO ORIENTAL, ALDEA BALSAMO ORIENTAL
3403.	MARIO ENRIQUE DUARTE FIGUEROA	1807-0051-00053 M2	773.71 M2	CASERIO BALSAMO ORIENTAL, ALDEA BALSAMO ORIENTAL
3404.	NIRIS YAMILETH RODRIGUEZ CARTAGENA	1807-0051-00054		CASERIO BALSAMO ORIENTAL, ALDEA BALSAMO ORIENTAL
3405.	IRIS AMPARO REYES GUILLEN	1807-0051-00055	198.75	CASERIO BALSAMO ORIENTAL, ALDEA BALSAMO ORIENTAL
3406.	EMIL GABRIEL CHACON REYES	1807-0051-00056	1,179. 53 M2	CASERIO BALSAMO ORIENTAL, ALDEA BALSAMO ORIENTAL
3407.	PABLO ORELLANA SORIANO	1807-0051-00057	319.88	CASERIO BALSAMO ORIENTAL, ALDEA BALSAMO ORIENTAL
3408.	MARIA GREGORIA ORELLANA SORIANO	1807-0051-00058	332.96	CASERIO BALSAMO ORIENTAL, ALDEA BALSAMO ORIENTAL
3409.	MARTIN ORELLANA RAYMUNDO	1807-0051-00059	655.39 M2	CASERIO BALSAMO ORIENTAL, ALDEA BALSAMO ORIENTAL
3410.	CARMELO JOSE ORELLANA SORIANO,	1807-0051-00060	371.46 M2	CASERIO BALSAMO ORIENTAL, ALDEA BALSAMO ORIENTAL
3411.	MARIA VIRGEN NATAREN	1807-0051-00061	1,811.48	CASERIO BALSAMO ORIENTAL, ALDEA BALSAMO ORIENTAL
3412.	MARIA MARIANA SORIANO ORELLANA	1807-0051-00063	279.32	CASERIO BALSAMO ORIENTAL, ALDEA BALSAMO ORIENTAL
3413.	APOLINAR AYALA	1807-0051-00064	1,059.12	CASERIO BALSAMO ORIENTAL, ALDEA BALSAMO ORIENTAL
3414.	VILMA MARIA NUNES ALVAREZ	1807-0051-00068 ++	158.44	CASERIO BALSAMO ORIENTAL, ALDEA BALSAMO ORIENTAL
3415.	PATRONATO PRO MEJORAMIENTO COMUNAL BALSAMO ORIENTAL	1807-0051-00073	1.09	CASERIO BALSAMO ORIENTAL, ALDEA BALSAMO ORIENTAL
3416.	REINALDO ANTONIO RODRIGUEZ GARCIA Y JENNY XIOMARA RAMOS CASTRO	1807-0051-00074	200.98	CASERIO BALSAMO ORIENTAL, ALDEA BALSAMO ORIENTAL
3417.	OSIRIS JUDITH GUIFARRO ABAD	1807-0051-00076	156.72	CASERIO BALSAMO ORIENTAL, ALDEA BALSAMO ORIENTAL
3418.	MILTON ALLAINE FUNEZ ANTUNEZ	1807-0051-00077	646.25	CASERIO BALSAMO ORIENTAL, ALDEA BALSAMO ORIENTAL
3419.	JOSE LUIS GUEVARA HERNANDEZ	1807-0051-00079 ++	837.19	CASERIO BALSAMO ORIENTAL, ALDEA BALSAMO ORIENTAL
3420.	KAREN YESSENIA GUILLEN MALDONADO,	1807-0051-00085	38.27	CASERIO BALSAMO ORIENTAL, ALDEA BALSAMO ORIENTAL
3421.	PATRONATO PRO- MEJORAMIENTO COMUNAL BALSAMO ORIENTAL	1807-0051-00086	7.55M2	CASERIO BALSAMO ORIENTAL, ALDEA BALSAMO ORIENTAL
3422.	PATRONATO PRO- MEJORAMIENTO COMUNAL BALSAMO ORIENTAL	1807-0051-00087	11.41 M2	CASERIO BALSAMO ORIENTAL, ALDEA BALSAMO ORIENTAL
3423.	JOSE ADAN LOPEZ VASQUEZ	1807-0051-00091	64.36	CASERIO BALSAMO ORIENTAL, ALDEA BALSAMO ORIENTAL
3424.	NARCISO ALVARENGA	1807-0051-00098	1730.26	CASERIO BALSAMO ORIENTAL, ALDEA BALSAMO ORIENTAL
3425.	JOSE DANIEL ALVARENGA CHAVARRIA	1807-0051-00099 ++	1,200.26	CASERIO BALSAMO ORIENTAL, ALDEA BALSAMO ORIENTAL
3426.	DONALDO SORIANO LOPEZ	1807-0051-00100	609.64	CASERIO BALSAMO ORIENTAL, ALDEA BALSAMO ORIENTAL
3427.	JUANA CONCEPCION GUTIERREZ	1807-0051-00101	856.09	CASERIO BALSAMO ORIENTAL, ALDEA BALSAMO ORIENTAL
3428.	SANTOS IDALIA MORALES ALMENDARES,	1807-0051-00102	391.89 M2	CASERIO BALSAMO ORIENTAL, ALDEA BALSAMO ORIENTAL
3429.	JUANDI ARIEL NUÑEZ HENRIQUEZ	1807-0051-00103 ++	2,400.88	CASERIO BALSAMO ORIENTAL, ALDEA BALSAMO ORIENTAL
3430.	HECTOR EVELIO VASQUEZ HERNANDEZ	1807-0051-00105	617.55	CASERIO BALSAMO ORIENTAL, ALDEA BALSAMO ORIENTAL
3431.	YONI SALVADOR FIGUEROA CRUZ	1807-0051-00106	560.01	CASERIO BALSAMO ORIENTAL, ALDEA BALSAMO ORIENTAL
3432.	DELIA DEL CARMEN FIGUEROA CRUZ, Y DEYNA MARITZA FIGUEROA CRUZ,	1807-0051-00107	1,032.54 M2	CASERIO BALSAMO ORIENTAL, ALDEA BALSAMO ORIENTAL
3433.	KAREN ARELY HENRIQUEZ FLORES	1807-0051-00108	603.7	CASERIO BALSAMO ORIENTAL, ALDEA BALSAMO ORIENTAL
3434.	BAUDILIO CHACON PAZ	1807-0051-00109	771.33	CASERIO BALSAMO ORIENTAL, ALDEA BALSAMO ORIENTAL

www.ip.gob.hn

Centro Cívico Gubernamental, CuerpoBajo B y C, Tegucigalpa M.D.C. Honduras
Documento de uso exclusivo del Instituto de la Propiedad (prohibida su reproducción sin autorización de la Secretaría Ejecutiva)

Instituto de la Propiedad

3435.	DIONISIA BUSTILLO OLIVA	1807-0051-00110	917.21	CASERIO BALSAMO ORIENTAL, ALDEA BALSAMO ORIENTAL
3436.	BAUDILIO CHACON PAZ	1807-0051-00114	672.53	CASERIO BALSAMO ORIENTAL, ALDEA BALSAMO ORIENTAL
3437.	ROBERTO MORALES MALDONADO,	1807-0051-00116	665.59	CASERIO BALSAMO ORIENTAL, ALDEA BALSAMO ORIENTAL
3438.	LUIS FERNANDO ANDINO URIAS	1807-0051-00117	1,140.44	CASERIO BALSAMO ORIENTAL, ALDEA BALSAMO ORIENTAL
3439.	EMILTON ALLAINE FUNEZ FIGUEROA Y OLGA CRISTINA ANTUNEZ	1807-0051-00118	527.01	CASERIO BALSAMO ORIENTAL, ALDEA BALSAMO ORIENTAL
3440.	CESAR BAYARDO GUIFARRO RIVERA	1807-0051-00119	800.57	CASERIO BALSAMO ORIENTAL, ALDEA BALSAMO ORIENTAL
3441.	NERY LILIANA MATUTE PALACIOS,	1807-0051-00122	567.78	CASERIO BALSAMO ORIENTAL, ALDEA BALSAMO ORIENTAL
3442.	JUAN ALBERTO NUÑEZ ALMENDAREZ	1807-0051-00124 ++	711.44	CASERIO BALSAMO ORIENTAL, ALDEA BALSAMO ORIENTAL
3443.	MAIRA SULEMA FIGUEROA BUSTILLO	1807-0051-00126	101.41 M2	CASERIO BALSAMO ORIENTAL, ALDEA BALSAMO ORIENTAL
3444.	DIONICIA ARACELY FIGUEROA BUSTILLO,	1807-0051-00127	276.04	CASERIO BALSAMO ORIENTAL, ALDEA BALSAMO ORIENTAL
3445.	RAMON ANTONIO REYES REYES	1807-0051-00128	670.41 M2	CASERIO BALSAMO ORIENTAL, ALDEA BALSAMO ORIENTAL
3446.	MILTON NEPTALY ORELLANA GUSMAN	1807-0051-00129	762.89	
3447.	RENE GEOVANY ALMENDAREZ COTO	1807-0051-00130	704.54	CASERIO BALSAMO ORIENTAL, ALDEA BALSAMO ORIENTAL
3448.	ARMIN EVELIO NUÑEZ ALVAREZ,	1807-0051-00131	477.25 M2	CASERIO BALSAMO ORIENTAL, ALDEA BALSAMO ORIENTAL
3449.	PORTILLO ALVAREZ, ELDER RUFINO	1807-0051-00132	436.47 M2	CASERIO BALSAMO ORIENTAL, ALDEA BALSAMO ORIENTAL
3450.	SANTOS ORELLANA	1807-0051-00133	1,124.80	CASERIO BALSAMO ORIENTAL, ALDEA BALSAMO ORIENTAL
3451.	JUANA MARIA HENRIQUEZ	1807-0051-00135	548.83	CASERIO BALSAMO ORIENTAL, ALDEA BALSAMO ORIENTAL
3452.	ELMER RUBEN BAUTISTA VASQUEZ	1807-0051-00136	1,015.98	CASERIO BALSAMO ORIENTAL, ALDEA BALSAMO ORIENTAL
3453.	SANTOS MELIDA NUÑEZ ALVAREZ	1807-0051-00137	355.1	CASERIO BALSAMO ORIENTAL, ALDEA BALSAMO ORIENTAL
3454.	MARIA ESTER ALVARADO GUERRA	1807-005100138	796.94	CASERIO BALSAMO ORIENTAL, ALDEA BALSAMO ORIENTAL
3455.	GAMELIN YOJHANA MARTINEZ MATA	1807-0051-00139	1,190.76	CASERIO BALSAMO ORIENTAL, ALDEA BALSAMO ORIENTAL
3456.	EFRAIN MUNGUIA MARTINEZ	1807-0051-00140	1,154.55 M2	CASERIO BALSAMO ORIENTAL, ALDEA BALSAMO ORIENTAL
3457.	SANDRA ONELIA ORELLANA BONILLA	1807-0051-00141	1,053.15	CASERIO BALSAMO ORIENTAL, ALDEA BALSAMO ORIENTAL
3458.	JUANA ILIA VASQUEZ	1807-0051-00143	504.38 M2	CASERIO BALSAMO ORIENTAL, ALDEA BALSAMO ORIENTAL
3459.	MELBIN ORELLANA BONILLA	1807-0051-00144	1,146.61	CASERIO BALSAMO ORIENTAL, ALDEA BALSAMO ORIENTAL
3460.	SANDRA ONELIA ORELLANA BONILLA	1807-0051-00145	2,263.63	CASERIO BALSAMO ORIENTAL, ALDEA BALSAMO ORIENTAL
3461.	MELECIA GILLEN PADILLA	1807-0051-00146 ++	668.55	CASERIO BALSAMO ORIENTAL, ALDEA BALSAMO ORIENTAL
3462.	ALIRIO MANUEL MARTINEZ PUERTO	1807-0051-00147	1541.07	CASERIO BALSAMO ORIENTAL, ALDEA BALSAMO ORIENTAL
3463.	DANIA ROSIBLE MEJIA	1807-0051-00148	785.82 M2	CASERIO BALSAMO ORIENTAL, ALDEA BALSAMO ORIENTAL
3464.	JUANA LOPEZ	1807-0051-00152	283.71	CASERIO BALSAMO ORIENTAL, ALDEA BALSAMO ORIENTAL
3465.	MARIA MARAGARITA MEJIA	1807-0051-00153	119.39	CASERIO BALSAMO ORIENTAL, ALDEA BALSAMO ORIENTAL
3466.	DUVIS NOHELIA MORALES PADILLA,	1807-0051-00154	317.10 M2	CASERIO BALSAMO ORIENTAL, ALDEA BALSAMO ORIENTAL
3467.	JUANA CONCEPCION GUTIERREZ SEVILLA	1807-0051-00155	1125.02	CASERIO BALSAMO ORIENTAL, ALDEA BALSAMO ORIENTAL
3468.	JUANA CONCEPCION GUTIERREZ SEVILLA	1807-0051-00156	1162.6	CASERIO BALSAMO ORIENTAL, ALDEA BALSAMO ORIENTAL
3469.	EDUARDO ALDANA RAMIREZ,	1807-0051-00157	638.84	CASERIO BALSAMO ORIENTAL, ALDEA BALSAMO ORIENTAL
3470.	ERNESTO ALDANA FUENTES,	1807-0051-00158	371.76	CASERIO BALSAMO ORIENTAL, ALDEA BALSAMO ORIENTAL
3471.	JOSEFA CUPERTINA BANEGAS	1807-0051-00159	1.749.71 M2	CASERIO BALSAMO ORIENTAL, ALDEA BALSAMO ORIENTAL
3472.	SINFOROSA CRUZ RAMOS	1807-0051-00162	3,686.62 M2	CASERIO BALSAMO ORIENTAL, ALDEA BALSAMO ORIENTAL
3473.	LILIAN ELSY NATAREN AVILES	1807-0051-00163	1,137.45 M2	CASERIO BALSAMO ORIENTAL, ALDEA BALSAMO ORIENTAL
3474.	PORFIRIO FUENTES FUENTES	1807-0051-00164	599.66	CASERIO BALSAMO ORIENTAL, ALDEA BALSAMO ORIENTAL
3475.	FRANCISCO JAVIER HERNANDEZ	1807-0051-00165	599.59	CASERIO BALSAMO ORIENTAL, ALDEA BALSAMO ORIENTAL
3476.	OLBER ORLANDO GARCIA	1807-0051-00166	552.83	CASERIO BALSAMO ORIENTAL, ALDEA BALSAMO ORIENTAL
3477.	LENIN EMILSON ORELLANA GUSMAN	1807-0051-00167	575.14	CASERIO BALSAMO ORIENTAL, ALDEA BALSAMO ORIENTAL
3478.	ROSA AMPARO PORTILLO NATAREN	1807-0051-00168	458.48 M2	CASERIO BALSAMO ORIENTAL, ALDEA BALSAMO ORIENTAL
3479.	FRANCISCA IDALIA HERNANDEZ CRUZ	1807-0051-00169	500.38	CASERIO BALSAMO ORIENTAL, ALDEA BALSAMO ORIENTAL
3480.	YOLANDA MACHADO CASTILLO, PEDRO ANGEL PADILLA PADILLA	1807-0051-00170	542.52 M2	CASERIO BALSAMO ORIENTAL, ALDEA BALSAMO ORIENTAL
3481.	PATRONATO PRO- MEJORAMIENTO COMUNAL BALSAMO ORIENTAL	1807-0051-00173	6,386.70 M2	CASERIO BALSAMO ORIENTAL, ALDEA BALSAMO ORIENTAL
3482.	PATRONATO PRO- MEJORAMIENTO COMUNAL BALSAMO ORIENTAL	1807-0051-00175	2,169.40 M2	CASERIO BALSAMO ORIENTAL, ALDEA BALSAMO ORIENTAL
3483.	PATRONATO PRO- MEJORAMIENTO COMUNAL BALSAMO ORIENTAL	1807-0051-00176	6,028.22 M2	CASERIO BALSAMO ORIENTAL, ALDEA BALSAMO ORIENTAL
3484.	KAREN YESSENIA GUILLEN MALDONADO,	1807-0051-00178	731.72 M2	CASERIO BALSAMO ORIENTAL, ALDEA BALSAMO ORIENTAL
3485.	MARINA LAINEZ VILLEGAS	1807-0051-00179	424.15	CASERIO BALSAMO ORIENTAL, ALDEA BALSAMO ORIENTAL
3486.	EUSEBIO MIRANDA	1807-0051-00180	623.53	CASERIO BALSAMO ORIENTAL, ALDEA BALSAMO ORIENTAL
3487.	INGRID YAMILETH ORELLANA GUSMAN	1807-0051-00181	827.23	CASERIO BALSAMO ORIENTAL, ALDEA BALSAMO ORIENTAL
3488.	SANTOS ORELLANA	1807-0051-00182	620.95	CASERIO BALSAMO ORIENTAL, ALDEA BALSAMO ORIENTAL
3489.	LEONOR PALACIO MATUTE	1807-0051-00183	521.69	CASERIO BALSAMO ORIENTAL, ALDEA BALSAMO ORIENTAL
3490.	J MARTIR HENRIQUEZ PEREZ	1807-0051-00184	445.97 M2	CASERIO BALSAMO ORIENTAL, ALDEA BALSAMO ORIENTAL
3491.	DIGNA LIZETH MERLO ORELLANA	1807-0051-00185	460.51	CASERIO BALSAMO ORIENTAL, ALDEA BALSAMO ORIENTAL
3492.	ROSA MARISELA HERNANDEZ	1807-0051-00186	1,095.35	CASERIO BALSAMO ORIENTAL, ALDEA BALSAMO ORIENTAL
3493.	KAREN SARAI LAINEZ VASQUEZ	1807-0051-00187	1.100.73	CASERIO BALSAMO ORIENTAL, ALDEA BALSAMO ORIENTAL
3494.	MIRIAN NOHEMY ORELLANA BONILLA	1807-0051-00188	506.74	CASERIO BALSAMO ORIENTAL, ALDEA BALSAMO ORIENTAL
3495.	JOSE PABLO PORTILLO NATAREN,	1807-0051-00189	411.49	CASERIO BALSAMO ORIENTAL, ALDEA BALSAMO ORIENTAL
3496.	PETRONA ZAMORA	1807-0051-00190	242,52 M2	CASERIO BALSAMO ORIENTAL, ALDEA BALSAMO ORIENTAL
3497.	FRANCISCA IDALIA HERNANDEZ CRUZ	1807-0051-00191	1135.8	CASERIO BALSAMO ORIENTAL, ALDEA BALSAMO ORIENTAL
3498.	JUAN ALEXI ORELLANA GUSMAN	1807-0051-00192	286.91 M2	CASERIO BALSAMO ORIENTAL, ALDEA BALSAMO ORIENTAL
3499.	MARVIN NOEL HENRRIQUEZ	1807-0051-00193	636.14 M2	CASERIO BALSAMO ORIENTAL, ALDEA BALSAMO ORIENTAL
3500.	NANCY YOCELIN BARAHINA MURILLO	1807-0051-00194	1114.35	CASERIO BALSAMO ORIENTAL, ALDEA BALSAMO ORIENTAL
3501.	MARIA ANGELA MARTINEZ LOPEZ	1807-0051-00195	273.07	CASERIO BALSAMO ORIENTAL, ALDEA BALSAMO ORIENTAL
3502.	NARCISO GAVARRETE MURCIA	1807-0051-00197	1,579.61	CASERIO BALSAMO ORIENTAL, ALDEA BALSAMO ORIENTAL
3503.	GILMAN DALILA ROQUE LANDAVERDE	1807-0051-00198		CASERIO BALSAMO ORIENTAL, ALDEA BALSAMO ORIENTAL
3504.	JUANA ARELY ROQUE LANDAVERDE	1807-0051-00199	96.33	CASERIO BALSAMO ORIENTAL, ALDEA BALSAMO ORIENTAL
3505.	CECILIO COTO ALEMAN	1807-0051-00200	223.57	CASERIO BALSAMO ORIENTAL, ALDEA BALSAMO ORIENTAL
3506.	JUAN PABLO PORTILLO NATAREN	1807-0051-00201	253.54 M2	CASERIO BALSAMO ORIENTAL, ALDEA BALSAMO ORIENTAL
3507.	PETRONA ZAMORA	1807-0051-00202	748.69	CASERIO BALSAMO ORIENTAL, ALDEA BALSAMO ORIENTAL
3508.	PABLO COTO ZAMORA	1807-0051-00203	179.14	CASERIO BALSAMO ORIENTAL, ALDEA BALSAMO ORIENTAL
3509.	ANDRES SORTO	1807-0051-00205	1307.35	CASERIO BALSAMO ORIENTAL, ALDEA BALSAMO ORIENTAL
3510.	GILBERTO LOPEZ TORO	1807-0051-00206	13,203.26	CASERIO BALSAMO ORIENTAL, ALDEA BALSAMO ORIENTAL
3511.	SELMA MARICELA ORTIZ	1807-0051-00207	1,194.69	CASERIO BALSAMO ORIENTAL, ALDEA BALSAMO ORIENTAL

www.ip.gob.hn

Centro Cívico Gubernamental, CuerpoBajo B y C, Tegucigalpa M.D.C. Honduras
Documento de uso exclusivo del Instituto de la Propiedad (prohibida su reproducción sin autorización de la Secretaría Ejecutiva)

Instituto de la Propiedad

3512.	ALEX ANAEL FUNEZ OLIVA	1807-0051-00208		CASERIO BALSAMO ORIENTAL, ALDEA BALSAMO ORIENTAL
3513.	LILIA JEANETH ROQUE LANDAVERDE	1807-0051-00209	120	CASERIO BALSAMO ORIENTAL, ALDEA BALSAMO ORIENTAL
3514.	RUDY LETICIA CARDONA VARGAS	1807-0051-00211	523.47 M2	CASERIO BALSAMO ORIENTAL, ALDEA BALSAMO ORIENTAL
3515.	NICOLASA MONGUE ALVARENGA	1807-0051-00213	375.57 M2	CASERIO BALSAMO ORIENTAL, ALDEA BALSAMO ORIENTAL
3516.	FRANCISCO DONALDO SORIANO LOPEZ	1807-0051-00214	1,171.58	CASERIO BALSAMO ORIENTAL, ALDEA BALSAMO ORIENTAL
3517.	RONY DARIO MARTINEZ ALMENDAREZ	1807-0051-00215	1,243.76	CASERIO BALSAMO ORIENTAL, ALDEA BALSAMO ORIENTAL
3518.	ONELIA NATAREN MELENDEZ Y JOSE DOLORES CABRERA	1807-0051-00216	4,184.15	CASERIO BALSAMO ORIENTAL, ALDEA BALSAMO ORIENTAL
3519.	ADELA KAROLINA ALMENDAREZ ALVARENGA	1807-0051-00217	746.88	CASERIO BALSAMO ORIENTAL, ALDEA BALSAMO ORIENTAL
3520.	MELSIN RAMON MONGE RODRIGUEZ	1807-0051-00218	746.38	CASERIO BALSAMO ORIENTAL, ALDEA BALSAMO ORIENTAL
3521.	SANTOS MONGE ALVARENGA	1807-0051-00219	613.33	CASERIO BALSAMO ORIENTAL, ALDEA BALSAMO ORIENTAL
3522.	KENIA ALICIA RODRIGUEZ LOPEZ	1807-0051-00220	467.72	CASERIO BALSAMO ORIENTAL, ALDEA BALSAMO ORIENTAL
3523.	JOSE TOMAS MEJIA BONILLA	1807-0051-00221	708.9	CASERIO BALSAMO ORIENTAL, ALDEA BALSAMO ORIENTAL
3524.	ROSA AMPARO PORTILLO NATAREN	1807-0051-00222	907.52 M2	CASERIO BALSAMO ORIENTAL, ALDEA BALSAMO ORIENTAL
3525.	JOSE RENE PORTILLO SORTO	1807-0051-00223	630.07M2	CASERIO BALSAMO ORIENTAL, ALDEA BALSAMO ORIENTAL
3526.	ISIS PAOLA MATA GARCIA	1807-0051-00224	264.77	CASERIO BALSAMO ORIENTAL, ALDEA BALSAMO ORIENTAL
3527.	HECTOR HENRIQUEZ MATA HERRERA	1807-0051-00225	782.14	CASERIO BALSAMO ORIENTAL, ALDEA BALSAMO ORIENTAL
3528.	JORGE ALBERTO MEJIA BONILLA	1807-0051-00226	610.23	CASERIO BALSAMO ORIENTAL, ALDEA BALSAMO ORIENTAL
3529.	LUS ALBERTO COTO AMAYA	1807-0051-00227	519.31	CASERIO BALSAMO ORIENTAL, ALDEA BALSAMO ORIENTAL
3530.	KARLA PATRICIA CACERES BANEGAS	1807-0051-00228	1.157.62 M2	CASERIO BALSAMO ORIENTAL, ALDEA BALSAMO ORIENTAL
3531.	SUSANA DEL CARMEN FIGUEROA DIAZ	1807-0051-00230	2779.49	CASERIO BALSAMO ORIENTAL, ALDEA BALSAMO ORIENTAL
3532.	EXIRA URREA SERRANO	1807-0051-00234	262.77	CASERIO BALSAMO ORIENTAL, ALDEA BALSAMO ORIENTAL
3533.	IRIS MARLEN ZAVALA RODRIGUEZ	1807-0051-00233++	278.96	CASERIO BALSAMO ORIENTAL, ALDEA BALSAMO ORIENTAL
3534.	JUAN CARLOS AYALA PORTILLO	1807-0051-00235	271.34	CASERIO BALSAMO ORIENTAL, ALDEA BALSAMO ORIENTAL
3535.	NELSON GEOVANY FIGUEROA DIAZ	1807-0051-00236	2498.48	CASERIO BALSAMO ORIENTAL, ALDEA BALSAMO ORIENTAL
3536.	ISMAEL GUILLEN	1807-0051-00237	264.57	CASERIO BALSAMO ORIENTAL, ALDEA BALSAMO ORIENTAL
3537.	MARIO IVAN MARTINEZ LOPEZ	1807-0051-00238	185.93	CASERIO BALSAMO ORIENTAL, ALDEA BALSAMO ORIENTAL
3538.	JENIFER VANESSA MARTINEZ LOPEZ	1807-0051-00239	433.13	CASERIO BALSAMO ORIENTAL, ALDEA BALSAMO ORIENTAL
3539.	JOHNNY SANTIAGO BANEGAS MEDINA	1807-0051-00241	193.42 M2	CASERIO BALSAMO ORIENTAL, ALDEA BALSAMO ORIENTAL
3540.	ROSA CANDIDA GARCIA CONTRERAS	1807-0051-00243	281.36	CASERIO BALSAMO ORIENTAL, ALDEA BALSAMO ORIENTAL
3541.	PATRONATO PRO MEJORAMIENTO COMUNAL BAL-SAMO ORIENTAL	1807-0051-00244	19.92	CASERIO BALSAMO ORIENTAL, ALDEA BALSAMO ORIENTAL
3542.	SANTOS ORELLANA	1807-0051-00245	2367.15	CASERIO BALSAMO ORIENTAL, ALDEA BALSAMO ORIENTAL
3543.	GILBERTO HERNANDEZ GARCIA	1807-0051-00246	10369.3	CASERIO BALSAMO ORIENTAL, ALDEA BALSAMO ORIENTAL
3544.	MARIA REYNA HERNADEZ SALAZAR	1807-0051-00247	547.16	CASERIO BALSAMO ORIENTAL, ALDEA BALSAMO ORIENTAL
3545.	LILIAN RUBENIA MALDONADO HENRIQUEZ	1807-0051-00248	763.65	CASERIO BALSAMO ORIENTAL, ALDEA BALSAMO ORIENTAL
3546.	DOLORES MALDONADO HENRIQUEZ,	1807-0051-00249	767.19	CASERIO BALSAMO ORIENTAL, ALDEA BALSAMO ORIENTAL
3547.	SANTOS MARIBEL MALDONADO HENRIQUEZ	1807-0051-00251	679.63	CASERIO BALSAMO ORIENTAL, ALDEA BALSAMO ORIENTAL
3548.	SANTOS DAVID HERNANDEZ POSAS	1807-0051-00256	868.38	CASERIO BALSAMO ORIENTAL, ALDEA BALSAMO ORIENTAL
3549.	ELVIN SEBASTIAN FUNEZ CASTRO,	1807-0051-00257	826.97	CASERIO BALSAMO ORIENTAL, ALDEA BALSAMO ORIENTAL
3550.	ZOILA SUYAPA ABAD CASTRO, ALEXCY ALEJANDRO RAMOS CASTRO,	1807-0051-00259	2,108.36	CASERIO BALSAMO ORIENTAL, ALDEA BALSAMO ORIENTAL
3551.	JOSE GAVINO CAMPOS SANTOS	1807-0052-00002	1761.35	CASERIO BALSAMO ORIENTAL, ALDEA BALSAMO ORIENTAL
3552.	MARIZELA DEL CARMEN FUNEZ GUEVARA,	1807-0052-00003	386.70 M2	CASERIO BALSAMO ORIENTAL, ALDEA BALSAMO ORIENTAL
3553.	GILBERTO HERNANDEZ GARCIA	1807-0052-00004	193.86	CASERIO BALSAMO ORIENTAL, ALDEA BALSAMO ORIENTAL
3554.	JOSE EMERITO SORIANO LOPEZ	1807-0052-00005	723.23	CASERIO BALSAMO ORIENTAL, ALDEA BALSAMO ORIENTAL
3555.	ADELI SORIANO LOPEZ	1807-0052-00006	272.25	CASERIO BALSAMO ORIENTAL, ALDEA BALSAMO ORIENTAL
3556.	KENIA LIZETH MARQUEZ SORIANO	1807-0052-00007	439.32	CASERIO BALSAMO ORIENTAL, ALDEA BALSAMO ORIENTAL
3557.	NADIA RELY DIAZ BEJARANO,	1807-0052-00008	434.13	CASERIO BALSAMO ORIENTAL, ALDEA BALSAMO ORIENTAL
3558.	BLAS ANTONIO TORRES	1807-0052-00009	470.14	CASERIO BALSAMO ORIENTAL, ALDEA BALSAMO ORIENTAL
3559.	LUIS ALONSO CUBAS TORRES	1807-0052-00010	708.82 M2	CASERIO BALSAMO ORIENTAL, ALDEA BALSAMO ORIENTAL
3560.	JOSE OMAR CANALES GUEVARA	1807-0052-00012	593.94	CASERIO BALSAMO ORIENTAL, ALDEA BALSAMO ORIENTAL
3561.	SANTOS ROGELIO GUEVARA HERNANDEZ,	1807-0052-00013	1,637.11	CASERIO BALSAMO ORIENTAL, ALDEA BALSAMO ORIENTAL
3562.	MARIZELA DEL CARMEN FUNEZ GUEVARA,	1807-0052-00014	383.44 M2	CASERIO BALSAMO ORIENTAL, ALDEA BALSAMO ORIENTAL
3563.	EMILZON NAHUN GOMEZ RIVERA	1807-0052-00015	1,022.94	CASERIO BALSAMO ORIENTAL, ALDEA BALSAMO ORIENTAL
3564.	JUANA CRISTINA MEJIA RIVERA	1807-0052-00016		CASERIO BALSAMO ORIENTAL, ALDEA BALSAMO ORIENTAL
3565.	JOSUE OTONIEL UMAÑA MIRANDA	1807-0052-00017	193.17	CASERIO BALSAMO ORIENTAL, ALDEA BALSAMO ORIENTAL
3566.	MARIA ROSA LOPEZ	1807-0052-00018	380.67	CASERIO BALSAMO ORIENTAL, ALDEA BALSAMO ORIENTAL
3567.	APOLINAR AYALA	1807-0052-00019	718.65	CASERIO BALSAMO ORIENTAL, ALDEA BALSAMO ORIENTAL
3568.	ANA GABRIELA FUNEZ SANTOS	1807-0052-00020	244.2	CASERIO BALSAMO ORIENTAL, ALDEA BALSAMO ORIENTAL
3569.	SINIA SARAI VASQUEZ RIOS	1807-0052-00021	283.43	CASERIO BALSAMO ORIENTAL, ALDEA BALSAMO ORIENTAL
3570.	PAUBLA HERNANDEZ,	1807-0052-00022	640.71 M2	CASERIO BALSAMO ORIENTAL, ALDEA BALSAMO ORIENTAL
3571.	GLORIA ARGENTINA CAMPOS FLORES	1807-0052-00024	436.27	CASERIO BALSAMO ORIENTAL, ALDEA BALSAMO ORIENTAL
3572.	GILBERTO HERNANDEZ GARCIA	1807-0052-00025	560.92	CASERIO BALSAMO ORIENTAL, ALDEA BALSAMO ORIENTAL
3573.	REINALDO HERNANDEZ ULLOA	1807-0052-00026	217.77	CASERIO BALSAMO ORIENTAL, ALDEA BALSAMO ORIENTAL
3574.	LUIS FERNANDO CRUZ MIRANDA	1807-0052-00026 ++	217.77	CASERIO BALSAMO ORIENTAL, ALDEA BALSAMO ORIENTAL
3575.	JOSE ANTONIO UMAÑA HERNANDEZ	1807-0052-00027	535,19 M2	CASERIO BALSAMO ORIENTAL, ALDEA BALSAMO ORIENTAL
3576.	NEHEMIAS UMAÑAS MIRANDA,	1807-0052-00028	217.34	CASERIO BALSAMO ORIENTAL, ALDEA BALSAMO ORIENTAL
3577.	YESICA IRENE HERNANDEZ, YESSICA ELISENDA HERNANDEZ HERNANDEZ , NENCY PAOLA HERNAN-DEZ HERNANDEZ	1807-0052-00029	654.57 M2	CASERIO BALSAMO ORIENTAL, ALDEA BALSAMO ORIENTAL
3578.	JUANA BLASINA DIAZ FIGUEROA	1807-0052-00030	1,100.89	CASERIO BALSAMO ORIENTAL, ALDEA BALSAMO ORIENTAL
3579.	RAFAEL CHAVARRIA CONTRERAS	1807-0052-00031	486.22	CASERIO BALSAMO ORIENTAL, ALDEA BALSAMO ORIENTAL
3580.	SANTOS SAAVEDRA	1807-0052-00032	1,474.42	CASERIO BALSAMO ORIENTAL, ALDEA BALSAMO ORIENTAL
3581.	ORLANDO MARIN ORELLANA DIAZ	1807-0052-00033	655.07	CASERIO BALSAMO ORIENTAL, ALDEA BALSAMO ORIENTAL
3582.	LUCAZ LEIVA MELENDEZ	1807-0052-00034	277.95	CASERIO BALSAMO ORIENTAL, ALDEA BALSAMO ORIENTAL
3583.	SECRETARIA DE EDUCACION	1807-0052-00037	1573.06	CASERIO BALSAMO ORIENTAL, ALDEA BALSAMO ORIENTAL
3584.	MILTON VELASQUEZ MORALES	1807-0052-00038	570.58 M2	CASERIO BALSAMO ORIENTAL, ALDEA BALSAMO ORIENTAL
3585.	JEREMIAS VELASQUEZ FLORES	1807-0052-00039	8,449.16	CASERIO BALSAMO ORIENTAL, ALDEA BALSAMO ORIENTAL
3586.	KEIRI AMELIA VELASQUEZ MORALES	1807-0052-00040	1287.47	CASERIO BALSAMO ORIENTAL, ALDEA BALSAMO ORIENTAL
3587.	ANIBAL ARQUIMIDES CABRERA NUÑEZ	1807-0052-00041	428.40M2	CASERIO BALSAMO ORIENTAL, ALDEA BALSAMO ORIENTAL

www.ip.gob.hn

Documento de uso exclusivo del Instituto de la Propiedad (prohibida su reproducción sin autorización de la Secretaría Ejecutiva)

Instituto de la Propiedad

3588.	ASOCIACION DE SALAS EVANGELICAS DE HONDURAS	1807-0052-00042	1214.09	CASERIO BALSAMO ORIENTAL, ALDEA BALSAMO ORIENTAL
3589.	ANA ROSA MONTES CARCAMO	1807-0052-00043	892.18	CASERIO BALSAMO ORIENTAL, ALDEA BALSAMO ORIENTAL
3590.	SILVIA JEANETH RAMIREZ AGUILAR	1807-0052-00044	417.82	CASERIO BALSAMO ORIENTAL, ALDEA BALSAMO ORIENTAL
3591.	IDALMY DAMARIS RAMIREZ AGUILAR	1807-0052-00045	266.05	CASERIO BALSAMO ORIENTAL, ALDEA BALSAMO ORIENTAL
3592.	DILCIA MARIBEL RAMIREZ AGUILAR	1807-0052-00046	442.3	CASERIO BALSAMO ORIENTAL, ALDEA BALSAMO ORIENTAL
3593.	LUIS AYALA ALBERTO	1807-0052-00047	884.72	CASERIO BALSAMO ORIENTAL, ALDEA BALSAMO ORIENTAL
3594.	JOSE SERAPIO LOPEZ	1807-0052-00048	3,301.93	CASERIO BALSAMO ORIENTAL, ALDEA BALSAMO ORIENTAL
3595.	MARIA MECCCELANIA MELGAR ESCALANTE	1807-0052-00049	1,153.46 M2	CASERIO BALSAMO ORIENTAL, ALDEA BALSAMO ORIENTAL
3596.	ROLANDO LOPEZ TEJADA	1807-0052-00050	2234.36	CASERIO BALSAMO ORIENTAL, ALDEA BALSAMO ORIENTAL
3597.	ORLANDO MARIN ORELLANA DIAZ	1807-0052-00051	548.34	CASERIO BALSAMO ORIENTAL, ALDEA BALSAMO ORIENTAL
3598.	GLORIA IRMA ROQUE MENDEZ	1807-0052-00052	301.33 M2	CASERIO BALSAMO ORIENTAL, ALDEA BALSAMO ORIENTAL
3599.	CESAR JOEL LOPEZ HERNANDEZ	1807-0052-00053	621.34M2	CASERIO BALSAMO ORIENTAL, ALDEA BALSAMO ORIENTAL
3600.	ANA MARIA LOPEZ LAINEZ	1807-0052-00054	912.65	CASERIO BALSAMO ORIENTAL, ALDEA BALSAMO ORIENTAL
3601.	IGLESIA DE DIOS EN HONDURAS	1807-0052-00055	2019.6	CASERIO BALSAMO ORIENTAL, ALDEA BALSAMO ORIENTAL
3602.	MARTHA LIDIA REYES VILLANUEVA	1807-0052-00056	611.79 M2	CASERIO BALSAMO ORIENTAL, ALDEA BALSAMO ORIENTAL
3603.	ABNER JAFET BANEGAS ROQUE	1807-0052-00057	462.34	CASERIO BALSAMO ORIENTAL, ALDEA BALSAMO ORIENTAL
3604.	MARIA SUYAPA RIVERA DUBON	1807-0052-00058	405.86	CASERIO BALSAMO ORIENTAL, ALDEA BALSAMO ORIENTAL
3605.	RODOLFO GOMEZ	1807-0052-00059	398.17	CASERIO BALSAMO ORIENTAL, ALDEA BALSAMO ORIENTAL
3606.	JOSE RAUL ESCOBAR	1807-0052-00060	7,264.31 M2	CASERIO BALSAMO ORIENTAL, ALDEA BALSAMO ORIENTAL
3607.	IGLESIA CATOLICA “SAGRADO CORAZON DE JESUS”	1807-0052-00061	1,167.16	CASERIO BALSAMO ORIENTAL, ALDEA BALSAMO ORIENTAL
3608.	NOLVIA ARACELI MIRALDA CRUZ	1807-0052-00062		CASERIO BALSAMO ORIENTAL, ALDEA BALSAMO ORIENTAL
3609.	BESSY SAGRARIO PONCE, HECTOR WILFREDO ANTUNEZ	1807-0052-00064	3.931.68 M2	CASERIO BALSAMO ORIENTAL, ALDEA BALSAMO ORIENTAL
3610.	DARLIN JOSE REYES PEREZ	1807-0052-00065	197.61	CASERIO BALSAMO ORIENTAL, ALDEA BALSAMO ORIENTAL
3611.	DILCIA ROSIBEL REYES PEREZ	1807-0052-00066	205.93	CASERIO BALSAMO ORIENTAL, ALDEA BALSAMO ORIENTAL
3612.	BERTA DILIA PEREZ CANALES	1807-0052-00067	232.84	CASERIO BALSAMO ORIENTAL, ALDEA BALSAMO ORIENTAL
3613.	PABLO LOPEZ HENRIQUEZ	1807-0052-00068 ++	791.14	CASERIO BALSAMO ORIENTAL, ALDEA BALSAMO ORIENTAL
3614.	LILIANA ROSIBEL ESCOBAR AGUILAR	1807-0052-00069	693.27 M2	CASERIO BALSAMO ORIENTAL, ALDEA BALSAMO ORIENTAL
3615.	WILMER ALEXANDER REYES PEREZ	1807-0052-00071	747.69	CASERIO BALSAMO ORIENTAL, ALDEA BALSAMO ORIENTAL
3616.	DILCIA ELIZABETH FERNANDEZ AGUILAR	1807-0052-00072	291.05	CASERIO BALSAMO ORIENTAL, ALDEA BALSAMO ORIENTAL
3617.	MARLON OSVALDO FERNANDEZ AGUILAR	1807-0052-00073++	296.1	CASERIO BALSAMO ORIENTAL, ALDEA BALSAMO ORIENTAL
3618.	ORLIN GILBERTO FERNANDEZ AGUILAR	1807-0052-00074	539.5	CASERIO BALSAMO ORIENTAL, ALDEA BALSAMO ORIENTAL
3619.	CESAR GUSTABO ESCOBAR	1807-0052-00075	280.42	CASERIO BALSAMO ORIENTAL, ALDEA BALSAMO ORIENTAL
3620.	FERMAN DANILO FERNANDEZ	1807-0052-00076	398.49	CASERIO BALSAMO ORIENTAL, ALDEA BALSAMO ORIENTAL
3621.	GEOVANIS ENRIQUE FERNANDEZ AGUILAR	1807-0052-00077	418.53	CASERIO BALSAMO ORIENTAL, ALDEA BALSAMO ORIENTAL
3622.	ELY JOSEFINA FERNANDEZ AGUILAR	1807-0052-00078	738.31	CASERIO BALSAMO ORIENTAL, ALDEA BALSAMO ORIENTAL
3623.	JUAN RAMON AQUINO CABALLERO	1807-0052-00080	294.69	CASERIO BALSAMO ORIENTAL, ALDEA BALSAMO ORIENTAL
3624.	ELISEO RUFINO FUNEZ	1807-0052-00082	195.77	CASERIO BALSAMO ORIENTAL, ALDEA BALSAMO ORIENTAL
3625.	MIRIAM AMABEL AQUINO	1807-0052-00084	231.91 M2	CASERIO BALSAMO ORIENTAL, ALDEA BALSAMO ORIENTAL
3626.	GERARDO JAVIER FUNEZ	1807-0052-00085	278.54	CASERIO BALSAMO ORIENTAL, ALDEA BALSAMO ORIENTAL
3627.	FRANCISCO REYES VILLANUEVA	1807-0052-00086	904.57	CASERIO BALSAMO ORIENTAL, ALDEA BALSAMO ORIENTAL
3628.	GILBERTO HERNANDEZ GARCIA	1807-0052-00087	250.72	CASERIO BALSAMO ORIENTAL, ALDEA BALSAMO ORIENTAL
3629.	INGRIS YADIRA FERNANDEZ MATEO	1807-0052-00088	302.19	CASERIO BALSAMO ORIENTAL, ALDEA BALSAMO ORIENTAL
3630.	MARIA MAGDALENA MIRANDA Y MARIA ESTHER PONCE MIRANDA	1807-0052-00089	149.33	CASERIO BALSAMO ORIENTAL, ALDEA BALSAMO ORIENTAL
3631.	MARTHA LIDIA REYES VILLANUEVA	1807-0052-00090	254.21	CASERIO BALSAMO ORIENTAL, ALDEA BALSAMO ORIENTAL
3632.	CONCEPCION REYES VILLANUEVA,	1807-0052-00091	327.95	CASERIO BALSAMO ORIENTAL, ALDEA BALSAMO ORIENTAL
3633.	ALBA LETICIA REYES VILLANUEVA,	1807-0052-00092	319.16	CASERIO BALSAMO ORIENTAL, ALDEA BALSAMO ORIENTAL
3634.	MARIA MARTA VILLANUEVA PEREZ	1807-0052-00093	268.73	CASERIO BALSAMO ORIENTAL, ALDEA BALSAMO ORIENTAL
3635.	MARIA ANTONIA MOLINA PERZ PASTOR REYES	1807-0052-00094	1,008.04	CASERIO BALSAMO ORIENTAL, ALDEA BALSAMO ORIENTAL
3636.	ANIBAL SORIANO LOPEZ	1807-0052-00095	1105.68	CASERIO BALSAMO ORIENTAL, ALDEA BALSAMO ORIENTAL
3637.	JUANA AYALA	1807-0052-00096	276.64	CASERIO BALSAMO ORIENTAL, ALDEA BALSAMO ORIENTAL
3638.	JUAN CARLOS MATEO MORALES	1807-0052-00097	255.79	CASERIO BALSAMO ORIENTAL, ALDEA BALSAMO ORIENTAL
3639.	MARIA DEL CARMEN TORRES CERRATO,	1807-0052-00098	346.83 M2	CASERIO BALSAMO ORIENTAL, ALDEA BALSAMO ORIENTAL
3640.	EUSTAQUIO PONCE CERRITOS, GABRIEL ENRIQUE PONCE MIRANDA, MARIA ESTHER PONCE MIRANDA,	1807-0052-00099	361.32 M2	CASERIO BALSAMO ORIENTAL, ALDEA BALSAMO ORIENTAL
3641.	GUADALUPE PONCE CERRITOS	1807-0052-00100	462.63	CASERIO BALSAMO ORIENTAL, ALDEA BALSAMO ORIENTAL
3642.	EDUARDO MEJIA CHINCHILLA	1807-0052-00101	2517-00	CASERIO BALSAMO ORIENTAL, ALDEA BALSAMO ORIENTAL
3643.	IGLESIA ASAMBLEA DE DIOS MONTE SINAI	1807-0052-00102	1004.83	CASERIO BALSAMO ORIENTAL, ALDEA BALSAMO ORIENTAL
3644.	GLADIS ONEIDA VASQUEZ LOPEZ	1807-0052-00103	1,031.34	CASERIO BALSAMO ORIENTAL, ALDEA BALSAMO ORIENTAL
3645.	ODILIO DE JESUS PEREZ	1807-0052-00105	76.69	CASERIO BALSAMO ORIENTAL, ALDEA BALSAMO ORIENTAL
3646.	JOSE RAUL ESCOBAR	1807-0052-00106	1,326.58 M2	CASERIO BALSAMO ORIENTAL, ALDEA BALSAMO ORIENTAL
3647.	LEANDRO ALBERTO REYES VILLANUEVA	1807-0052-00107	622.13	CASERIO BALSAMO ORIENTAL, ALDEA BALSAMO ORIENTAL
3648.	PATRICIO REYES VILLANUEVA	1807-0052-00108	133.45	CASERIO BALSAMO ORIENTAL, ALDEA BALSAMO ORIENTAL
3649.	DORIS ALICIA REYES VILLANUEVA,	1807-0052-00109	133.71	CASERIO BALSAMO ORIENTAL, ALDEA BALSAMO ORIENTAL
3650.	ALBA LETICIA REYES VILLANUEVA,	1807-0052-00110	797.01	CASERIO BALSAMO ORIENTAL, ALDEA BALSAMO ORIENTAL
3651.	MARCIAL REYES VILLANUEVA,	1807-0052-00111	1,089.04 M2	CASERIO BALSAMO ORIENTAL, ALDEA BALSAMO ORIENTAL
3652.	MARIA ANTONIA LOPEZ	1807-0052-00112	931.04	CASERIO BALSAMO ORIENTAL, ALDEA BALSAMO ORIENTAL
3653.	JUAN CARLOS ARITA	1807-0052-00113	346.14	CASERIO BALSAMO ORIENTAL, ALDEA BALSAMO ORIENTAL
3654.	ELVIRA CANALES,	1807-0052-00114	564.37 M2	CASERIO BALSAMO ORIENTAL, ALDEA BALSAMO ORIENTAL
3655.	JUANA SORIANO LOPEZ	1807-0052-00115	732.83	CASERIO BALSAMO ORIENTAL, ALDEA BALSAMO ORIENTAL
3656.	ENMA YARLENY ORELLANA SORIANO	1807-0052-00116	174.28 M2	CASERIO BALSAMO ORIENTAL, ALDEA BALSAMO ORIENTAL
3657.	DELMY NOHEMY ORELLANA SORIANO,	1807-0052-00117	159.62 M2	CASERIO BALSAMO ORIENTAL, ALDEA BALSAMO ORIENTAL
3658.	NEPTALY SORIANO LOPEZ	1807-0052-00118	1162.77	CASERIO BALSAMO ORIENTAL, ALDEA BALSAMO ORIENTAL
3659.	DENIS ALEXANDER LOPEZ FIGUEROA	1807-0052-00119	515.49 M2	CASERIO BALSAMO ORIENTAL, ALDEA BALSAMO ORIENTAL
3660.	CARLOS RENE SANCHEZ AYALA	1807-0052-00120	566.82 M2	CASERIO BALSAMO ORIENTAL, ALDEA BALSAMO ORIENTAL
3661.	GABINO NATAREN MARTINEZ	1807-0052-00121	1511.08	CASERIO BALSAMO ORIENTAL, ALDEA BALSAMO ORIENTAL
3662.	ANGEL ANTONIO FUENTES SERRANO	1807-0052-00122	390.43	CASERIO BALSAMO ORIENTAL, ALDEA BALSAMO ORIENTAL
3663.	BLANCA IRIS FUENTES COTO	1807-0052-00123	107.45 M2	CASERIO BALSAMO ORIENTAL, ALDEA BALSAMO ORIENTAL
3664.	GLENY GRISELDA FUENTES COTO	1807-0052-00124	108.71 M2	CASERIO BALSAMO ORIENTAL, ALDEA BALSAMO ORIENTAL

www.ip.gob.hn

Centro Cívico Gubernamental, CuerpoBajo B y C, Tegucigalpa M.D.C. Honduras
Documento de uso exclusivo del Instituto de la Propiedad (prohibida su reproducción sin autorización de la Secretaría Ejecutiva)

Instituto de la Propiedad

3665.	WILMER ANTONIO LOPEZ ANDINO	1807-0052-00126	622.39	CASERIO BALSAMO ORIENTAL, ALDEA BALSAMO ORIENTAL
3666.	HECTOR ANDINO LOPEZ TEJADA Y MARTHA ANDINO URIAS	1807-0052-00127	1,059.23	CASERIO BALSAMO ORIENTAL, ALDEA BALSAMO ORIENTAL
3667.	MIGUEL NATAREN LOPEZ	1807-0052-00129	789.48	CASERIO BALSAMO ORIENTAL, ALDEA BALSAMO ORIENTAL
3668.	SILVANO REYES VILLANUEVA	1807-0052-00130	1036.58	CASERIO BALSAMO ORIENTAL, ALDEA BALSAMO ORIENTAL
3669.	MARIA AMPARO LOPEZ ALVARENGA, ROMULO RODRIGUEZ	1807-0052-00131	571,23 M2	CASERIO BALSAMO ORIENTAL, ALDEA BALSAMO ORIENTAL
3670.	MARIA SILVIA RAMOS MILLA	1807-0052-00132	125.43	CASERIO BALSAMO ORIENTAL, ALDEA BALSAMO ORIENTAL
3671.	IRIS ELIZABETH LOPEZ MOLINA	1807-0052-00133 ++	511.1	CASERIO BALSAMO ORIENTAL, ALDEA BALSAMO ORIENTAL
3672.	EDWIN NOEL GIRON GUTIERREZ	1807-0052-00134	140.16	CASERIO BALSAMO ORIENTAL, ALDEA BALSAMO ORIENTAL
3673.	MARTA VILMA MORALES BANEGAS,	1807-0052-00135	314.43 M2	CASERIO BALSAMO ORIENTAL, ALDEA BALSAMO ORIENTAL
3674.	GLORIA NATAREN LOPEZ	1807-0052-00136	524.09	CASERIO BALSAMO ORIENTAL, ALDEA BALSAMO ORIENTAL
3675.	MAYNOR ELIU PADILLA VALLE	1807-0052-00137	351.93	CASERIO BALSAMO ORIENTAL, ALDEA BALSAMO ORIENTAL
3676.	GLORIA EZMABETH HENRIQUEZ FLORES	1807-0052-00138	579.42 M2	CASERIO BALSAMO ORIENTAL, ALDEA BALSAMO ORIENTAL
3677.	GABRIEL ARITA	1807-0052-00139	495.44	CASERIO BALSAMO ORIENTAL, ALDEA BALSAMO ORIENTAL
3678.	ANGEL MENJIVAR	1807-0052-00140	1,223.21 M2	CASERIO BALSAMO ORIENTAL, ALDEA BALSAMO ORIENTAL
3679.	FELICITA REYES VILLANUEVA	1807-0052-00141	572	CASERIO BALSAMO ORIENTAL, ALDEA BALSAMO ORIENTAL
3680.	LAUTERIO RAMIREZ DUBON	1807-0052-00142	1,407.16	CASERIO BALSAMO ORIENTAL, ALDEA BALSAMO ORIENTAL
3681.	ROXANA FUENTES COTO	1807-0052-00143	108.91 M2	CASERIO BALSAMO ORIENTAL, ALDEA BALSAMO ORIENTAL
3682.	JOSE RAUL ESCOBAR	1807-0052-00144	2,174.66 M2	CASERIO BALSAMO ORIENTAL, ALDEA BALSAMO ORIENTAL
3683.	JOSE EMERITO SORIANO LOPEZ	1807-0052-00145	1,088.07	CASERIO BALSAMO ORIENTAL, ALDEA BALSAMO ORIENTAL
3684.	MARIA ANGELICA MEJIA RIVERA	1807-0052-00146	527.94	CASERIO BALSAMO ORIENTAL, ALDEA BALSAMO ORIENTAL
3685.	MARTHA ALDINA PORTILLO RIVERA	1807-0052-00147	513.32	CASERIO BALSAMO ORIENTAL, ALDEA BALSAMO ORIENTAL
3686.	MARCOS AEXIS MACHADO VELASQUEZ	1807-0052-00148	156.88	CASERIO BALSAMO ORIENTAL, ALDEA BALSAMO ORIENTAL
3687.	NIEVES OSWALDO MACHADO MENDOZA	1807-0052-00149	310.76	CASERIO BALSAMO ORIENTAL, ALDEA BALSAMO ORIENTAL
3688.	DINA ESTHELA PEREZ ALVAREZ	1807-0052-00150	189.52	CASERIO BALSAMO ORIENTAL, ALDEA BALSAMO ORIENTAL
3689.	LEONEL DAMIAN LOPEZ ANDINO	1807-0052-00151	913.46	CASERIO BALSAMO ORIENTAL, ALDEA BALSAMO ORIENTAL
3690.	OSAR OVIDIO LOPEZ TEJADA	1807-0052-00152	1,371.51	CASERIO BALSAMO ORIENTAL, ALDEA BALSAMO ORIENTAL
3691.	RIGOBERTO SARMIENTO CASTRO	1807-0052-00153	322.86 M2	CASERIO BALSAMO ORIENTAL, ALDEA BALSAMO ORIENTAL
3692.	ESTANISLAO FLORES GOMEZ	1807-0052-00154	1,198.37	CASERIO BALSAMO ORIENTAL, ALDEA BALSAMO ORIENTAL
3693.	FREDY FAUSTINO CERRATO	1807-0052-00155	388.47 M2	CASERIO BALSAMO ORIENTAL, ALDEA BALSAMO ORIENTAL
3694.	JOSE ISABEL PAZ MARTINEZ	1807-0052-00156	1230.78	CASERIO BALSAMO ORIENTAL, ALDEA BALSAMO ORIENTAL
3695.	ALICIA MIRANDA,	1807-0052-00157	188.70 M2	CASERIO BALSAMO ORIENTAL, ALDEA BALSAMO ORIENTAL
3696.	PATRONATO PRO MEJORAMIENTO COMUNAL BALSAMO ORIENTAL	1807-0052-00158	13.25	CASERIO BALSAMO ORIENTAL, ALDEA BALSAMO ORIENTAL
3697.	CARMELA NATAREN MENJIVAR	1807-0052-00159	1,298.29	CASERIO BALSAMO ORIENTAL, ALDEA BALSAMO ORIENTAL
3698.	ADOLFO SORIANO LOPEZ	1807-0052-00160	587.81 M2	CASERIO BALSAMO ORIENTAL, ALDEA BALSAMO ORIENTAL
3699.	TELMA ESPERANZA VALLE CHIRINOS	1807-0052-00161	701.95	CASERIO BALSAMO ORIENTAL, ALDEA BALSAMO ORIENTAL
3700.	NELSON OMAR FUENTES COTO	1807-0052-00162	110.67	CASERIO BALSAMO ORIENTAL, ALDEA BALSAMO ORIENTAL
3701.	BRENDA IDALIA FUENTES COTO	1807-0052-00163	109.98	CASERIO BALSAMO ORIENTAL, ALDEA BALSAMO ORIENTAL
3702.	MARLON IVAN LOPEZ FIGUEROA	1807-0052-00164	1.159.36 M2	CASERIO BALSAMO ORIENTAL, ALDEA BALSAMO ORIENTAL
3703.	PATRONATO PRO MEJORAMIENTO COMUNAL BALSAMO ORIENTAL	1807-0052-00166	6498.71	CASERIO BALSAMO ORIENTAL, ALDEA BALSAMO ORIENTAL
3704.	SECRETARIA DE EDUCACION PUBLICA	1807-0052-00167	6,695.03 M2	CASERIO BALSAMO ORIENTAL, ALDEA BALSAMO ORIENTAL
3705.	ALEX DARIO GOMEZ CERRATO	1807-0052-00168	1,223.96	CASERIO BALSAMO ORIENTAL, ALDEA BALSAMO ORIENTAL
3706.	MIGUEL ORELLANA RIVERA	1807-0052-00170	1324.37	CASERIO BALSAMO ORIENTAL, ALDEA BALSAMO ORIENTAL
3707.	CARMEN ELENA ORELLANA NATARAN	1807-0052-00171	296.42	CASERIO BALSAMO ORIENTAL, ALDEA BALSAMO ORIENTAL
3708.	LLAQUIZ ARELY GONZALES	1807-0052-00172	527.81	CASERIO BALSAMO ORIENTAL, ALDEA BALSAMO ORIENTAL
3709.	ROBERTO ISAIAS HERNANDEZ COTO	1807-0052-00173	608.11	CASERIO BALSAMO ORIENTAL, ALDEA BALSAMO ORIENTAL
3710.	WILBERTO VALDEZ OCHOA	1807-0052-00174	2416.01	CASERIO BALSAMO ORIENTAL, ALDEA BALSAMO ORIENTAL
3711.	WILBERTO VALDEZ OCHOA	1807-0052-00175	1,267.60	CASERIO BALSAMO ORIENTAL, ALDEA BALSAMO ORIENTAL
3712.	JOSE LUIS BANOFF MARTINEZ	1807-0052-00176		CASERIO BALSAMO ORIENTAL, ALDEA BALSAMO ORIENTAL
3713.	OSMAN YOVANY ARGUETA	1807-0052-00178	752.98	CASERIO BALSAMO ORIENTAL, ALDEA BALSAMO ORIENTAL
3714.	NERY VICENTE MUNGUIA	1807-0052-00180	659.4	CASERIO BALSAMO ORIENTAL, ALDEA BALSAMO ORIENTAL
3715.	MARIO ADALBERTO INTERIANO MUNGUIA,	1807-0052-00181	440.27	CASERIO BALSAMO ORIENTAL, ALDEA BALSAMO ORIENTAL
3716.	GLORIA MARINA MARIXSABEL VALDEZ OCHOA	1807-0052-00182	1215.53	CASERIO BALSAMO ORIENTAL, ALDEA BALSAMO ORIENTAL
3717.	WILBERTO VALDEZ OCHOA	1807-0052-00183	457.66	CASERIO BALSAMO ORIENTAL, ALDEA BALSAMO ORIENTAL
3718.	EDGARDO LEONEL LOPEZ TEJADA	1807-0052-00184	1.416.42 M2	CASERIO BALSAMO ORIENTAL, ALDEA BALSAMO ORIENTAL
3719.	MISAEL CASTRO CORDOVA	1807-0052-00185	1437.44	CASERIO BALSAMO ORIENTAL, ALDEA BALSAMO ORIENTAL
3720.	AGUSTIN AYALA	1807-0052-00186 ++	440.84	CASERIO BALSAMO ORIENTAL, ALDEA BALSAMO ORIENTAL
3721.	IRMA YOJANA RAMOS REYES	1807-0052-00187	950.02	CASERIO BALSAMO ORIENTAL, ALDEA BALSAMO ORIENTAL
3722.	SANTOS ESMERALDA REYES VILLANUEVA	1807-0052-00188	1036.58	CASERIO BALSAMO ORIENTAL, ALDEA BALSAMO ORIENTAL
3723.	DANIA YARELI REYES CRUZ,	1807-0052-00189	475.10	CASERIO BALSAMO ORIENTAL, ALDEA BALSAMO ORIENTAL
3724.	MARCIAL REYES VILLANUEVA,	1807-0052-00190	783.38	CASERIO BALSAMO ORIENTAL, ALDEA BALSAMO ORIENTAL
3725.	SANTOS ERNESTO JUAREZ	1807-0052-00192	171.16	CASERIO BALSAMO ORIENTAL, ALDEA BALSAMO ORIENTAL
3726.	JOSE ANGEL CALDERON ZAMORA	1807-0052-00193	693.25	CASERIO BALSAMO ORIENTAL, ALDEA BALSAMO ORIENTAL
3727.	ANTONIA DE JESUS JUAREZ,	1807-0052-00194	547.89	CASERIO BALSAMO ORIENTAL, ALDEA BALSAMO ORIENTAL
3728.	EMILZON NAHUN GOMEZ RIVERA	1807-0052-00195	346.42	CASERIO BALSAMO ORIENTAL, ALDEA BALSAMO ORIENTAL
3729.	PATRONATO PRO MEJORAMIENTO COMUNAL BALSAMO ORIENTAL	1807-0052-00196	6.97	CASERIO BALSAMO ORIENTAL, ALDEA BALSAMO ORIENTAL
3730.	JUAN CARLOS ZUNIGA ZUNIGA,	1807-0052-00197	405.52 M2	CASERIO BALSAMO ORIENTAL, ALDEA BALSAMO ORIENTAL
3731.	YESSENIA ABIGAIL ALVARADO VASQUEZ	1807-0052-00198	2336.16	CASERIO BALSAMO ORIENTAL, ALDEA BALSAMO ORIENTAL
3732.	LUIS ALONSO ARGUETA MUNGUIA	1807-0052-00199	395.06 M2	CASERIO BALSAMO ORIENTAL, ALDEA BALSAMO ORIENTAL
3733.	ERWIN OMAR CERRATO FIGUEROA	1807-0052-00202	136.98	CASERIO BALSAMO ORIENTAL, ALDEA BALSAMO ORIENTAL
3734.	ENIL FERMIN CERRATO JUAREZ,	1807-0052-00204	506.56	CASERIO BALSAMO ORIENTAL, ALDEA BALSAMO ORIENTAL
3735.	EMILZON ALFREDO CERRATO JUAREZ,	1807-0052-00205	362.75	CASERIO BALSAMO ORIENTAL, ALDEA BALSAMO ORIENTAL
3736.	MA. DOLORES SORIANO LOPEZ	1807-0052-00206	521.59	CASERIO BALSAMO ORIENTAL, ALDEA BALSAMO ORIENTAL
3737.	DENIA YOJANA ORELLANA SORIANO	1807-0052-00207	451.01	CASERIO BALSAMO ORIENTAL, ALDEA BALSAMO ORIENTAL
3738.	JOSE SANTOS CAMPOS SANTOS	1807-0052-00208	583.6	CASERIO BALSAMO ORIENTAL, ALDEA BALSAMO ORIENTAL
3739.	ALEJANDRO CAMPO SANTOS	1807-0052-00209	628.83	CASERIO BALSAMO ORIENTAL, ALDEA BALSAMO ORIENTAL
3740.	DELIDA DEL CARMEN HERNANDEZ FRANCO	1807-0052-00210	503.49 M2	CASERIO BALSAMO ORIENTAL, ALDEA BALSAMO ORIENTAL
3741.	ANGEL MENJIVAR	1807-0052-00211	992.05	CASERIO BALSAMO ORIENTAL, ALDEA BALSAMO ORIENTAL

www.ip.gob.hn

Documento de uso exclusivo del Instituto de la Propiedad (prohibida su reproducción sin autorización de la Secretaría Ejecutiva)

Instituto de la Propiedad

3742.	ESTEFANIA HERNANDEZ	1807-0052-00213	407.35	CASERIO BALSAMO ORIENTAL, ALDEA BALSAMO ORIENTAL
3743.	JULIO ROSA MEJIA	1807-0052-00213	407.35	CASERIO BALSAMO ORIENTAL, ALDEA BALSAMO ORIENTAL
3744.	IRWIN JOSUE VALDEZ CAMPOS	1807-0052-00214	1222.64	CASERIO BALSAMO ORIENTAL, ALDEA BALSAMO ORIENTAL
3745.	WILBERTO VALDEZ OCHOA	1807-0052-00216	853.71	CASERIO BALSAMO ORIENTAL, ALDEA BALSAMO ORIENTAL
3746.	ANA MARIA VALLADARES	1807-0052-00218	205.31	CASERIO BALSAMO ORIENTAL, ALDEA BALSAMO ORIENTAL
3747.	MARINA LAINEZ VILLEGAS	1807-0052-00219	958.01	CASERIO BALSAMO ORIENTAL, ALDEA BALSAMO ORIENTAL
3748.	ANA JOAQUINA FIGUEROA FUNEZ	1807-0052-00220	457.78	CASERIO BALSAMO ORIENTAL, ALDEA BALSAMO ORIENTAL
3749.	RAMON DANIEL CERRATO JUAREZ,	1807-0052-00221	410.76	CASERIO BALSAMO ORIENTAL, ALDEA BALSAMO ORIENTAL
3750.	J SANTOS NATAREN REYES	1807-0052-00222	3.175.90M2	CASERIO BALSAMO ORIENTAL, ALDEA BALSAMO ORIENTAL
3751.	J SANTOS NATAREN REYES	1807-0052-00223	1.408.89 M2	CASERIO BALSAMO ORIENTAL, ALDEA BALSAMO ORIENTAL
3752.	ADELI SORIANO LOPEZ	1807-0052-00224	473.89	CASERIO BALSAMO ORIENTAL, ALDEA BALSAMO ORIENTAL
3753.	JUVENTINA FIGUEROA MATUTE	1807-0052-00225	636.76 M2	CASERIO BALSAMO ORIENTAL, ALDEA BALSAMO ORIENTAL
3754.	WILBERTO VALDEZ OCHOA	1807-0052-00227	10700.42	CASERIO BALSAMO ORIENTAL, ALDEA BALSAMO ORIENTAL
3755.	MIGUEL ANGEL CERRATO	1807-0052-00229	471.35	CASERIO BALSAMO ORIENTAL, ALDEA BALSAMO ORIENTAL
3756.	MARIA ABIGAIL FUENTES	1807-0052-00248		CASERIO BALSAMO ORIENTAL, ALDEA BALSAMO ORIENTAL
3757.	FRANCISCA SARAHI HERNANDEZ FIGUEROA	1807-0052-00249	133.54	CASERIO BALSAMO ORIENTAL, ALDEA BALSAMO ORIENTAL
3758.	JOSE DAMIAN RAMOS GONZALES	1807-0052-00263		CASERIO BALSAMO ORIENTAL, ALDEA BALSAMO ORIENTAL
3759.	LUIS ENRIQUE RAMOS RAMIRES	1807-0052-00264		CASERIO BALSAMO ORIENTAL, ALDEA BALSAMO ORIENTAL
3760.	JOSE NOE AMAYA GUZMAN	1807-0053-00001	117.17 M2	CASERIO BALSAMO ORIENTAL, ALDEA BALSAMO ORIENTAL
3761.	ERICK DANIEL AMAYA SANCHEZ	1807-0053-00002	123.92 M2	CASERIO BALSAMO ORIENTAL, ALDEA BALSAMO ORIENTAL
3762.	JOSE NOE AMAYA GUZMAN	1807-0053-00003	92.43 M2	CASERIO BALSAMO ORIENTAL, ALDEA BALSAMO ORIENTAL
3763.	JOSE NOE AMAYA GUZMAN	1807-0053-00004	181.15 M2	CASERIO BALSAMO ORIENTAL, ALDEA BALSAMO ORIENTAL
3764.	MARINA LAINEZ VILLEGAS	1807-0053-00005	654.3	CASERIO BALSAMO ORIENTAL, ALDEA BALSAMO ORIENTAL
3765.	MARVIN EMILSON GUTIERRES CERRATO	1807-0053-00006	1003.16	CASERIO BALSAMO ORIENTAL, ALDEA BALSAMO ORIENTAL
3766.	DIGNA EMERITA FIGUEROA BEJARANO,	1807-0053-00008	101.84 M2	CASERIO BALSAMO ORIENTAL, ALDEA BALSAMO ORIENTAL
3767.	ALLAN GABRIEL FIGUEROA BEJERANO	1807-0053-00009	168.18	CASERIO BALSAMO ORIENTAL, ALDEA BALSAMO ORIENTAL
3768.	IRENE FIGUEROA,	1807-0053-00010	651.52 M2	CASERIO BALSAMO ORIENTAL, ALDEA BALSAMO ORIENTAL
3769.	MAGDA SULEMA FIGUEROA BEJARANO Y RENULFO LEIVA MELENDEZ	1807-0053-00011	114.97	CASERIO BALSAMO ORIENTAL, ALDEA BALSAMO ORIENTAL
3770.	MERCEDES TORRES	1807-0053-00012	544.59	CASERIO BALSAMO ORIENTAL, ALDEA BALSAMO ORIENTAL
3771.	SELVIN IVAN FIGUEROA LEIVA	1807-0053-00013	378.96M2	CASERIO BALSAMO ORIENTAL, ALDEA BALSAMO ORIENTAL
3772.	MAGDA SULEMA FIGUEROA BEJARANO	1807-0053-00014	224.96	CASERIO BALSAMO ORIENTAL, ALDEA BALSAMO ORIENTAL
3773.	ROSY MARIBEL HERRERA VASQUEZ	1807-0053-00015 ++	398.48	CASERIO BALSAMO ORIENTAL, ALDEA BALSAMO ORIENTAL
3774.	MARINA LAINEZ VILLEGAS	1807-0053-00016	2,826.12	CASERIO BALSAMO ORIENTAL, ALDEA BALSAMO ORIENTAL
3775.	OSCAR OVIDIO LOPEZ TEJADA	1807-0053-00017	5,858.80	CASERIO BALSAMO ORIENTAL, ALDEA BALSAMO ORIENTAL
3776.	EDIS ALBERTO FIGUEROA HERNANDEZ	1807-0053-00018	2662.86	CASERIO BALSAMO ORIENTAL, ALDEA BALSAMO ORIENTAL
3777.	LESBI JOHANA HERNANDEZ CRUZ	1807-0053-00019	290.76	CASERIO BALSAMO ORIENTAL, ALDEA BALSAMO ORIENTAL
3778.	ALEX ALEXI REYES HERNANDEZ	1807-0053-00020	280.82	CASERIO BALSAMO ORIENTAL, ALDEA BALSAMO ORIENTAL
3779.	JOSE ELIO REYES HERNANDEZ	1807-0053-00021	291,35 M2	CASERIO BALSAMO ORIENTAL, ALDEA BALSAMO ORIENTAL
3780.	FRANCISCA IDALIA HERNANDEZ CRUZ	1807-0053-00022	300.74	CASERIO BALSAMO ORIENTAL, ALDEA BALSAMO ORIENTAL
3781.	INES HERNANDEZ CRUZ	1807-0053-00023	743.91	CASERIO BALSAMO ORIENTAL, ALDEA BALSAMO ORIENTAL
3782.	MARIO ENRIQUE MEJIA CHICA	1807-0053-00024	222.88	CASERIO BALSAMO ORIENTAL, ALDEA BALSAMO ORIENTAL
3783.	JESSICA DAMARIS HERNANDEZ HERNANDEZ	1807-0053-00025	1357.05	CASERIO BALSAMO ORIENTAL, ALDEA BALSAMO ORIENTAL
3784.	ERLIN ENOC HERNANDEZ CRUZ	1807-0053-00026	1215.53	CASERIO BALSAMO ORIENTAL, ALDEA BALSAMO ORIENTAL
3785.	EMILZON NAHUN GOMEZ RIVERA	1807-0053-00027	1608.09	CASERIO BALSAMO ORIENTAL, ALDEA BALSAMO ORIENTAL
3786.	ENRIQUE OMAR FIGUEROA	1807-0053-00028	1024.92	CASERIO BALSAMO ORIENTAL, ALDEA BALSAMO ORIENTAL
3787.	SILVIA ODELIA HERNANDEZ NUÑEZ	1807-0053-00029	419.29	CASERIO BALSAMO ORIENTAL, ALDEA BALSAMO ORIENTAL
3788.	JOSE ADELMO FIGUEROA REYES	1807-0053-00030	284.27 M2	CASERIO BALSAMO ORIENTAL, ALDEA BALSAMO ORIENTAL
3789.	MARIA DEL CARMEN CISNEROS	1807-0053-00031	705.28	CASERIO BALSAMO ORIENTAL, ALDEA BALSAMO ORIENTAL
3790.	JOSE ORLANDO AMAYA RAMOS	1807-0053-00032	4772.36	CASERIO BALSAMO ORIENTAL, ALDEA BALSAMO ORIENTAL
3791.	EMILSA YANETH FIGUEROA FIGUEROA	1807-0053-00034	322.81 M2	CASERIO BALSAMO ORIENTAL, ALDEA BALSAMO ORIENTAL
3792.	WILTON DANIEL FIGUEROA REYES	1807-0053-00035	244.19	CASERIO BALSAMO ORIENTAL, ALDEA BALSAMO ORIENTAL
3793.	PATRONATO PRO MEJORAMIENTO COMUNAL BALSAMO ORIENTAL	1807-0053-00037	43.95	CASERIO BALSAMO ORIENTAL, ALDEA BALSAMO ORIENTAL
3794.	PATRONATO PRO MEJORAMIENTO COMUNAL BALSAMO ORIENTAL	1807-0053-00039	3.92	CASERIO BALSAMO ORIENTAL, ALDEA BALSAMO ORIENTAL
3795.	EDGARDO LEONEL LOPEZ TEJADA	1807-0053-00040	3667.07 M2	CASERIO BALSAMO ORIENTAL, ALDEA BALSAMO ORIENTAL
3796.	ANTONIO VASQUES	1807-0053-00041	882.48	CASERIO BALSAMO ORIENTAL, ALDEA BALSAMO ORIENTAL
3797.	JOSE RAMIRO AMAYA GUZMAN	1807-0053-00042	3547.78	CASERIO BALSAMO ORIENTAL, ALDEA BALSAMO ORIENTAL
3798.	GUSTAVO FERNANDO LOPEZ LOPEZ	1807-0053-00043	1676.65	CASERIO BALSAMO ORIENTAL, ALDEA BALSAMO ORIENTAL
3799.	MARINA LAINEZ VILLEGAS	1807-0053-00044	251.01	CASERIO BALSAMO ORIENTAL, ALDEA BALSAMO ORIENTAL
3800.	JOSE ORLANDO AMAYA RAMOS	1807-0053-00046	2020.72	CASERIO BALSAMO ORIENTAL, ALDEA BALSAMO ORIENTAL
3801.	MERCEDES TORRES	1807-0053-00048	2589.57	CASERIO BALSAMO ORIENTAL, ALDEA BALSAMO ORIENTAL
3802.	NADIA RELY DIAZ BEJARANO,	1807-0053-00049	856.65	CASERIO BALSAMO ORIENTAL, ALDEA BALSAMO ORIENTAL
3803.	SANTOS BEATRIZ BEJARANO,	1807-0053-00050	494.7	CASERIO BALSAMO ORIENTAL, ALDEA BALSAMO ORIENTAL
3804.	MARIA ESTELA ESPERANZA AMAYA GUZMAN	1807-0053-00051	1665.88	CASERIO BALSAMO ORIENTAL, ALDEA BALSAMO ORIENTAL
3805.	ARNALDO ENRIQUE LOPEZ TEJEDA	1807-0053-00052	4552.72	CASERIO BALSAMO ORIENTAL, ALDEA BALSAMO ORIENTAL
3806.	CARLOS GEOVANY ACOSTA CRUZ	1807-0053-00053	704.99 M2	CASERIO BALSAMO ORIENTAL, ALDEA BALSAMO ORIENTAL
3807.	GERMAN ORLANDO SOSA HERNANDEZ	1807-0053-00054	874.36 M2	CASERIO BALSAMO ORIENTAL, ALDEA BALSAMO ORIENTAL
3808.	ISABEL RODEZNO MIRANDA	1807-0053-00055	1,072.19	CASERIO BALSAMO ORIENTAL, ALDEA BALSAMO ORIENTAL
3809.	MARIO FRANQKI SOSA HERNADEZ	1807-0053-00056 ++	1,072.19	CASERIO BALSAMO ORIENTAL, ALDEA BALSAMO ORIENTAL
3810.	MARIA ESPERANZA HERNANDEZ RODEZNO	1807-0053-00057	419.85	CASERIO BALSAMO ORIENTAL, ALDEA BALSAMO ORIENTAL
3811.	GERTRUDIS HERNANDEZ CRUZ	1807-0053-00058	1163.91	CASERIO BALSAMO ORIENTAL, ALDEA BALSAMO ORIENTAL
3812.	JUAN JOSE FUNEZ	1807-0053-00060	389.99	CASERIO BALSAMO ORIENTAL, ALDEA BALSAMO ORIENTAL
3813.	ANTONIA CRUZ CASTRO	1807-0053-00061	440.97	CASERIO BALSAMO ORIENTAL, ALDEA BALSAMO ORIENTAL
3814.	FRANCISCO JAVIER SANTOS CERVANTES	1807-0053-00063	708.23	CASERIO BALSAMO ORIENTAL, ALDEA BALSAMO ORIENTAL
3815.	FELICITA MIRANDA	1807-0053-00064	161.27	CASERIO BALSAMO ORIENTAL, ALDEA BALSAMO ORIENTAL
3816.	FRANCISCA IDALIA HERNANDEZ CRUZ	1807-0053-00065	537.28	CASERIO BALSAMO ORIENTAL, ALDEA BALSAMO ORIENTAL
3817.	JOSE ARNULFO DERAS BENITES	1807-0053-00066	766.25 M2	CASERIO BALSAMO ORIENTAL, ALDEA BALSAMO ORIENTAL
3818.	SANTOS ARGENTINA CRUZ CERRATO, Y OTROS	1807-0053-00067	2,506.19	CASERIO BALSAMO ORIENTAL, ALDEA BALSAMO ORIENTAL
3819.	DANIA SUYAPA CABRERA REYES	1807-0053-00068	1,004.30	CASERIO BALSAMO ORIENTAL, ALDEA BALSAMO ORIENTAL

www.ip.gob.hn

Centro Cívico Gubernamental, CuerpoBajo B y C, Tegucigalpa M.D.C. Honduras
Documento de uso exclusivo del Instituto de la Propiedad (prohibida su reproducción sin autorización de la Secretaría Ejecutiva)

Instituto de la Propiedad

3820.	MARIA ELIDA SANTOS MOREJON,	1807-0053-00069	590.83 M2	CASERIO BALSAMO ORIENTAL, ALDEA BALSAMO ORIENTAL
3821.	DANIA YARELI REYES CRUZ,	1807-0053-00071	1,283.11	CASERIO BALSAMO ORIENTAL, ALDEA BALSAMO ORIENTAL
3822.	MARIA ESTELA ESPERANZA GUZMAN	1807-0053-00073	1133.96	CASERIO BALSAMO ORIENTAL, ALDEA BALSAMO ORIENTAL
3823.	JOSE ISABEL PAZ MARTINEZ	1807-0053-00074	957.89	CASERIO BALSAMO ORIENTAL, ALDEA BALSAMO ORIENTAL
3824.	CARLOS DANIEL GIRON GUTIERREZ	1807-0053-00075	716.47	CASERIO BALSAMO ORIENTAL, ALDEA BALSAMO ORIENTAL
3825.	JUAN DIAZ HERNANDEZ	1807-0053-00076	718.99	CASERIO BALSAMO ORIENTAL, ALDEA BALSAMO ORIENTAL
3826.	MIGUEL ANGEL TORRES DUARTE	1807-0053-00077 ++	1,221.95	CASERIO BALSAMO ORIENTAL, ALDEA BALSAMO ORIENTAL
3827.	MARIO GUSTABO CERRATO	1807-0053-00078	494.89	CASERIO BALSAMO ORIENTAL, ALDEA BALSAMO ORIENTAL
3828.	ORLANDO IFRAIN ANTUNEZJUAREZ	1807-0053-00080	271.77	CASERIO BALSAMO ORIENTAL, ALDEA BALSAMO ORIENTAL
3829.	MIRNA ELIZABETH LOPEZ GARCIA,	1807-0053-00081	212.14	CASERIO BALSAMO ORIENTAL, ALDEA BALSAMO ORIENTAL
3830.	NOEL SANTOS CRUZ	1807-0053-00082++	10.892	CASERIO BALSAMO ORIENTAL, ALDEA BALSAMO ORIENTAL
3831.	JOSE ISABEL PAZ MARTINEZ	1807-0053-00083	1017.57	CASERIO BALSAMO ORIENTAL, ALDEA BALSAMO ORIENTAL
3832.	CONSTANTINO LOPEZ	1807-0053-00084	427.41	CASERIO BALSAMO ORIENTAL, ALDEA BALSAMO ORIENTAL
3833.	JOSE EBENIEL LOPEZ GARCIA,	1807-0053-00085	538.99	CASERIO BALSAMO ORIENTAL, ALDEA BALSAMO ORIENTAL
3834.	WILMER GEOVANY LOPEZ GARCIA	1807-0053-00086	259.34	CASERIO BALSAMO ORIENTAL, ALDEA BALSAMO ORIENTAL
3835.	JORGE ADALBERTO LOPEZ GARCIA	1807-0053-00087	257.19 M2	CASERIO BALSAMO ORIENTAL, ALDEA BALSAMO ORIENTAL
3836.	TEODOLINDA LOPEZ GARCIA,	1807-0053-00088	849.89	CASERIO BALSAMO ORIENTAL, ALDEA BALSAMO ORIENTAL
3837.	SANTOS FIDELINA CRUZ	1807-0053-00089	597.05	CASERIO BALSAMO ORIENTAL, ALDEA BALSAMO ORIENTAL
3838.	ERIKA ISENIA CRUZ CERRATO, NESTOR ABEL FIGUEROA BEJARANO	1807-0053-00090	559.06 M2	CASERIO BALSAMO ORIENTAL, ALDEA BALSAMO ORIENTAL
3839.	JOSE ARNULFO DERAS BENITES	1807-0053-00091	1.055.28 M2	CASERIO BALSAMO ORIENTAL, ALDEA BALSAMO ORIENTAL
3840.	BACILIA MELENDEZ GUERRA	1807-0053-00093	356.35	CASERIO BALSAMO ORIENTAL, ALDEA BALSAMO ORIENTAL
3841.	RELY YANORY RIVAS CONTRERAS	1807-0053-00095	120.01 M2	CASERIO BALSAMO ORIENTAL, ALDEA BALSAMO ORIENTAL
3842.	MIGUEL SANTOS RIVAS	1807-0053-00096	503.75 M2	CASERIO BALSAMO ORIENTAL, ALDEA BALSAMO ORIENTAL
3843.	MIGUEL SANTOS RIVAS	1807-0053-00097	86.06 M2	CASERIO BALSAMO ORIENTAL, ALDEA BALSAMO ORIENTAL
3844.	BERLIN ISAEL RIVAS CONTRERAS,	1807-0053-00098	110.73 M2	CASERIO BALSAMO ORIENTAL, ALDEA BALSAMO ORIENTAL
3845.	CARLA YAMILETH CERRATO	1807-0053-00099	226.12	CASERIO BALSAMO ORIENTAL, ALDEA BALSAMO ORIENTAL
3846.	ANGEL ALEXANDER ULLOA RIVAS	1807-0053-00101	774.30	CASERIO BALSAMO ORIENTAL, ALDEA BALSAMO ORIENTAL
3847.	FRANCISCA IDALIA HERNANDEZ CRUZ	1807-0053-00102	6596.63	CASERIO BALSAMO ORIENTAL, ALDEA BALSAMO ORIENTAL
3848.	JAEL FERNANDO HERNANDEZ POSAS	1807-0053-00103	1148.99	CASERIO BALSAMO ORIENTAL, ALDEA BALSAMO ORIENTAL
3849.	HERNANDEZ POSAS, RONAL ALEXANDER	1807-0053-00104	544.42	CASERIO BALSAMO ORIENTAL, ALDEA BALSAMO ORIENTAL
3850.	JUAN ANGEL ZELAYA SANTOS	1807-0053-00105	1219.93	CASERIO BALSAMO ORIENTAL, ALDEA BALSAMO ORIENTAL
3851.	SANTOS TOMAS HERNANDEZ	1807-0053-00106	1,930.59 M2	CASERIO BALSAMO ORIENTAL, ALDEA BALSAMO ORIENTAL
3852.	SANTOS FIDELINA CRUZ CERRATO DE DERAS	1807-0053-00107	1,581.79 M2	CASERIO BALSAMO ORIENTAL, ALDEA BALSAMO ORIENTAL
3853.	REINA ISABEL DIAZ TREJO	1807-0053-00108	1,677.71	CASERIO BALSAMO ORIENTAL, ALDEA BALSAMO ORIENTAL
3854.	ANA JOAQUINA FIGUEROA FUNEZ	1807-0053-00109	499.51	CASERIO BALSAMO ORIENTAL, ALDEA BALSAMO ORIENTAL
3855.	ANA ROSA MONTES CARCAMO Y ALEX DARIO GOMEZ CERRATO	1807-0053-00111	2940.08	CASERIO BALSAMO ORIENTAL, ALDEA BALSAMO ORIENTAL
3856.	LESBI JOHANA HERNANDEZ CRUZ	1807-0053-00112	1,221.27	CASERIO BALSAMO ORIENTAL, ALDEA BALSAMO ORIENTAL
3857.	LUIS ORLANDO SANTOS MOREJON	1807-0053-00114	627.02	CASERIO BALSAMO ORIENTAL, ALDEA BALSAMO ORIENTAL
3858.	LUIS ALBERTO SANTOS FIGUEROA	1807-0053-00115	244.31	CASERIO BALSAMO ORIENTAL, ALDEA BALSAMO ORIENTAL
3859.	EDGARDO LEONEL LOPEZ TEJADA	1807-0053-00116	454.98 M2	CASERIO BALSAMO ORIENTAL, ALDEA BALSAMO ORIENTAL
3860.	MERCEDES TORRES	1807-0053-00117	338.55	CASERIO BALSAMO ORIENTAL, ALDEA BALSAMO ORIENTAL
3861.	NADIA RELY DIAZ BEJARANO	1807-0053-00118	569.46	CASERIO BALSAMO ORIENTAL, ALDEA BALSAMO ORIENTAL
3862.	SANTOS BEATRIZ BEJARANO,	1807-0053-00119	551.99	CASERIO BALSAMO ORIENTAL, ALDEA BALSAMO ORIENTAL
3863.	JOSE ORLANDO AMAYA RAMOS	1807-0053-00123	28.63	CASERIO BALSAMO ORIENTAL, ALDEA BALSAMO ORIENTAL
3864.	PATRONATO PRO MEJORAMIENTO COMUNAL BALSAMO ORIENTAL	1807-0053-00124	5.44	CASERIO BALSAMO ORIENTAL, ALDEA BALSAMO ORIENTAL
3865.	ANA ROSA MONTES CARCAMO Y ALEX DARIO GOMEZ CERRATO	1807-0053-00125	1587.17	CASERIO BALSAMO ORIENTAL, ALDEA BALSAMO ORIENTAL
3866.	DONY DANIEL GOMEZ FUNEZ	FICHA 61178		CASERIO BALSAMO ORIENTAL, ALDEA BALSAMO ORIENTAL
3867.	DIGNA YOLANDA FUNEZ CERRATO	FICHA 61913		CASERIO BALSAMO ORIENTAL, ALDEA BALSAMO ORIENTAL
3868.	GEISSY BEATRIZ BEJARANO	FICHA 63009		CASERIO BALSAMO ORIENTAL, ALDEA BALSAMO ORIENTAL
3869.	NELSON GEOVANY FIGUEROA DIAZ	FICHA 64918		CASERIO BALSAMO ORIENTAL, ALDEA BALSAMO ORIENTAL
3870.	MERCEDES TORRES	FICHA 64919	PREDIO NUEVO	CASERIO BALSAMO ORIENTAL, ALDEA BALSAMO ORIENTAL
3871.	OSIRIS LILIANA RAMIREZ MATUTE	FICHA 64920		CASERIO BALSAMO ORIENTAL, ALDEA BALSAMO ORIENTAL
3872.	RONY DARIO MARTINEZ ALMENDAREZ	FICHA 66038		CASERIO BALSAMO ORIENTAL, ALDEA BALSAMO ORIENTAL
3873.	LESLI AMABEL RODRIGUEZ	FICHA 66040		CASERIO BALSAMO ORIENTAL, ALDEA BALSAMO ORIENTAL
3874.	DONY DANIEL GOMEZ FUNEZ	FICHA 66042		CASERIO BALSAMO ORIENTAL, ALDEA BALSAMO ORIENTAL
3875.	XOCHILL JHINET CARILLO DIAZ	FICHA 66046		CASERIO BALSAMO ORIENTAL, ALDEA BALSAMO ORIENTAL
3876.	IRMA ARGENTINA FUENTES FERNANDEZ	FICHA 66053		CASERIO BALSAMO ORIENTAL, ALDEA BALSAMO ORIENTAL
3877.	DENIA VICTORINA MEJIA MELENDEZ	FICHA 66058		CASERIO BALSAMO ORIENTAL, ALDEA BALSAMO ORIENTAL
3878.	ANA MARIA MORALES BUSTILLO	FICHA 66059		CASERIO BALSAMO ORIENTAL, ALDEA BALSAMO ORIENTAL
3879.	ENMA CONSUELO GARCIA HERNANDEZ	FICHA 66063		CASERIO BALSAMO ORIENTAL, ALDEA BALSAMO ORIENTAL
3880.	BLANCA ROSA PAGUADA PEREZ	FICHA 66065		CASERIO BALSAMO ORIENTAL, ALDEA BALSAMO ORIENTAL
3881.	LUIS ALFONSO PEÑA HERNANDEZ	FICHA 66066		CASERIO BALSAMO ORIENTAL, ALDEA BALSAMO ORIENTAL
3882.	RUBEN DARIO BANEGAS DIAZ	FICHA 66075		CASERIO BALSAMO ORIENTAL, ALDEA BALSAMO ORIENTAL
3883.	JOSE RAUL ESCOBAR	FICHA 66076		CASERIO BALSAMO ORIENTAL, ALDEA BALSAMO ORIENTAL
3884.	FERNANDO MIRANDA	FICHA 66077		CASERIO BALSAMO ORIENTAL, ALDEA BALSAMO ORIENTAL
3885.	MARIA MARGARITA REYES VILLANUEVA	FICHA 66078		CASERIO BALSAMO ORIENTAL, ALDEA BALSAMO ORIENTAL
3886.	IRMA YOJANA RAMOS REYES	FICHA 66079		CASERIO BALSAMO ORIENTAL, ALDEA BALSAMO ORIENTAL
3887.	CRISTHIAN ALEXIA RAMOS REYES	FICHA 66080		CASERIO BALSAMO ORIENTAL, ALDEA BALSAMO ORIENTAL
3888.	VILMA FRANCISCA VALDEZ MONTOYA	FICHA 66092		CASERIO BALSAMO ORIENTAL, ALDEA BALSAMO ORIENTAL
3889.	HERNAN CHACON PAZ	FICHA 66093		CASERIO BALSAMO ORIENTAL, ALDEA BALSAMO ORIENTAL
3890.	HERNAN CHACON PAZ	FICHA 66094		CASERIO BALSAMO ORIENTAL, ALDEA BALSAMO ORIENTAL
3891.	MARIA LOURDES REYES VILLANUEVA	FICHA 66095		CASERIO BALSAMO ORIENTAL, ALDEA BALSAMO ORIENTAL
3892.	SELIN NOE CHACON REYES	FICHA 66096		CASERIO BALSAMO ORIENTAL, ALDEA BALSAMO ORIENTAL
3893.	MARIA DE JESUS DUARTE FIGUEROA	FICHA 66097		CASERIO BALSAMO ORIENTAL, ALDEA BALSAMO ORIENTAL
3894.	YADIRA ADELINA MORALES	FICHA 66098		CASERIO BALSAMO ORIENTAL, ALDEA BALSAMO ORIENTAL
3895.	PAULA MELITINA MORALES	FICHA 66101		CASERIO BALSAMO ORIENTAL, ALDEA BALSAMO ORIENTAL
3896.	MAURLIE AZUCENA GOMEZ GUILLEN	FICHA 66105		CASERIO BALSAMO ORIENTAL, ALDEA BALSAMO ORIENTAL

www.ip.gob.hn

Documento de uso exclusivo del Instituto de la Propiedad (prohibida su reproducción sin autorización de la Secretaría Ejecutiva)

Instituto de la Propiedad

3897.	DINA LUZ GARCIA REYES	FICHA 66115		CASERIO BALSAMO ORIENTAL, ALDEA BALSAMO ORIENTAL
3898.	EVANGELINA COTO IRAHETA	FICHA 66116		CASERIO BALSAMO ORIENTAL, ALDEA BALSAMO ORIENTAL
3899.	GLADIS ROSARIO HENRIQUEZ JOVEL	PREDIO NUEVO 66032	1,124.80	CASERIO BALSAMO ORIENTAL, ALDEA BALSAMO ORIENTAL
3900.	SEYLA MABEL GOMEZ FUNEZ	PREDIO NUEVO		CASERIO BALSAMO ORIENTAL, ALDEA BALSAMO ORIENTAL
3901.	NELSON FERNANDO CARRILLO MEMBREÑO	PREDIO NUEVO		CASERIO BALSAMO ORIENTAL, ALDEA BALSAMO ORIENTAL
3902.	DIGNA YOLANDA FUNEZ CERRATO	PREDIO NUEVO		CASERIO BALSAMO ORIENTAL, ALDEA BALSAMO ORIENTAL
3903.	MISAEL CASTRO CORDOVA	PREDIO NUEVO		CASERIO BALSAMO ORIENTAL, ALDEA BALSAMO ORIENTAL
3904.	ADNER MISAEL CASTRO BONILLA	PREDIO NUEVO		CASERIO BALSAMO ORIENTAL, ALDEA BALSAMO ORIENTAL
3905.	HEBER ASAEL CASTRO BONILLA	PREDIO NUEVO		CASERIO BALSAMO ORIENTAL, ALDEA BALSAMO ORIENTAL
3906.	EDER YAMIR CASTRO BONILLA	PREDIO NUEVO		CASERIO BALSAMO ORIENTAL, ALDEA BALSAMO ORIENTAL
3907.	MARLON ULISES MEJIA MORALEZ	PREDIO NUEVO		CASERIO BALSAMO ORIENTAL, ALDEA BALSAMO ORIENTAL
3908.	BELGIN GUJARIX MEJIA MORALEA	PREDIO NUEVO		CASERIO BALSAMO ORIENTAL, ALDEA BALSAMO ORIENTAL
3909.	MARIA DOLORES MORALES BUSTILLO	PREDIO NUEVO	MANTENIMIENTO	CASERIO BALSAMO ORIENTAL, ALDEA BALSAMO ORIENTAL
3910.	JONNY JEREMIAS CASTRO CERRATO	PREDIO NUEVO		CASERIO BALSAMO ORIENTAL, ALDEA BALSAMO ORIENTAL
3911.	MOISES CASTRO CORDOVA	PREDIO NUEVO		CASERIO BALSAMO ORIENTAL, ALDEA BALSAMO ORIENTAL
3912.	ANA ROSA MONTES CARCAMO Y ALEX DARIO GOMEZ CERRATO	PREDIO NUEVO		CASERIO BALSAMO ORIENTAL, ALDEA BALSAMO ORIENTAL
3913.	ALEX DARIO GOMEZ CERRATO	PREDIO NUEVO		CASERIO BALSAMO ORIENTAL, ALDEA BALSAMO ORIENTAL
3914.	WILMER OMAR MORALES	PREDIO NUEVO		CASERIO BALSAMO ORIENTAL, ALDEA BALSAMO ORIENTAL
3915.	WILMER OMAR MORALES	PREDIO NUEVO		CASERIO BALSAMO ORIENTAL, ALDEA BALSAMO ORIENTAL
3916.	RONY MAURICIO ALMENDAREZ GUIFARRO	PREDIO NUEVO		CASERIO BALSAMO ORIENTAL, ALDEA BALSAMO ORIENTAL
3917.	NESTOR ABEL FIGUEROA BEJARANO	PREDIO NUEVO		CASERIO BALSAMO ORIENTAL, ALDEA BALSAMO ORIENTAL
3918.	RICCY YAMILETH RIVAS JOVEL	PREDIO NUEVO		CASERIO BALSAMO ORIENTAL, ALDEA BALSAMO ORIENTAL
3919.	EDUIN DANIEL RIVAS JOVEL	PREDIO NUEVO		CASERIO BALSAMO ORIENTAL, ALDEA BALSAMO ORIENTAL
3920.	EVLYN MARBILA HERNANDEZ BEJARANO	SEGREGACION 1807-0051-00125		CASERIO BALSAMO ORIENTAL, ALDEA BALSAMO ORIENTAL
3921.	JAIME AUGUSTO HERNANDEZ BEJARANO	SEGREGACION 1807-0051-00125		CASERIO BALSAMO ORIENTAL, ALDEA BALSAMO ORIENTAL
3922.	FELIPE TORRES	SEGREGACION 1807-0051-00133		CASERIO BALSAMO ORIENTAL, ALDEA BALSAMO ORIENTAL
3923.	HERNAN JESUS HERNANDEZ	SEGREGACION 1807-0051-00133		CASERIO BALSAMO ORIENTAL, ALDEA BALSAMO ORIENTAL
3924.	JORGE HUMBERTO HERNANDEZ VELASQUEZ	SEGREGACION 1807-0051-00133		CASERIO BALSAMO ORIENTAL, ALDEA BALSAMO ORIENTAL
3925.	CIRIACO CRUZ CERRATO	SEGREGACION 1807-0051-00133		CASERIO BALSAMO ORIENTAL, ALDEA BALSAMO ORIENTAL
3926.	GILBERTO MACHADO OSORTO	segregacion 1807-0051-00200		CASERIO BALSAMO ORIENTAL, ALDEA BALSAMO ORIENTAL
3927.	MIGUEL ANGEL CERRATO	SEGREGACION 1807-0052-00229		CASERIO BALSAMO ORIENTAL, ALDEA BALSAMO ORIENTAL
3928.	ERWIN OMAR CERRATO FIGUEROA	SEGREGACION 1807-0052-00229		CASERIO BALSAMO ORIENTAL, ALDEA BALSAMO ORIENTAL
3929.	NOHEMI ADELIA SANCHEZ	SEGREGACION 1807-0053-00007		CASERIO BALSAMO ORIENTAL, ALDEA BALSAMO ORIENTAL
3930.	ANNER JOSUE RODAS CAMPOS	SEGREGACION 1807-0053-00007		CASERIO BALSAMO ORIENTAL, ALDEA BALSAMO ORIENTAL
3931.	ABRAHAM RODAS	SEGREGACION 1807-0053-00007		CASERIO BALSAMO ORIENTAL, ALDEA BALSAMO ORIENTAL
3932.	JUAN RAMON ROQUE	SEGREGACION DE LA CLAVE 1807-0051-00196		CASERIO BALSAMO ORIENTAL, ALDEA BALSAMO ORIENTAL
3933.	MAVIS DAMARIS ROQUE LANDAVERDE	SEGREGACION DE LA CLAVE 1807-0051-00196		CASERIO BALSAMO ORIENTAL, ALDEA BALSAMO ORIENTAL
3934.	JUAN RAMON ROQUE	SEGREGACION DE LA CLAVE 1807-0051-00196		CASERIO BALSAMO ORIENTAL, ALDEA BALSAMO ORIENTAL
3935.	LESLI ARACELY ROQUE LANDAVERDE	SEGREGACION DE LA CLAVE 1807-0051-00196		CASERIO BALSAMO ORIENTAL, ALDEA BALSAMO ORIENTAL
3936.	ELVIN ENRRIQUE MEJIA MORALEZ	SEGREGACION1807-0052-00200		CASERIO BALSAMO ORIENTAL, ALDEA BALSAMO ORIENTAL
3937.	AGAPITO LEONOR JERONIMO	1807-0051-00279	265.97	CASERIO BALSAMO ORIENTAL, ALDEA BALSAMO ORIENTAL
3938.	PATRONATO PRO-MEJORAMIENTO EL AGRICULTOR	1807-0050-00003	6,183.44 M2	CASERIO COOPERATIVA EL AGRICULTOR, ALDEA TEPUSTECA
3939.	NALDIN MAUDIEL CONTRERAS AUXUME	1807-0050-00007	1,139.38 M2	CASERIO COOPERATIVA EL AGRICULTOR, ALDEA TEPUSTECA
3940.	GUILLERMINA LOPEZ	1807-0050-00009	1,586,42 M2	CASERIO COOPERATIVA EL AGRICULTOR, ALDEA TEPUSTECA
3941.	GENRRY LEONE LENDOS MARTINEZ	1807-0050-00013	1,253.57 M2	CASERIO COOPERATIVA EL AGRICULTOR, ALDEA TEPUSTECA
3942.	SONIA ESMERALDA MARTINEZ ORELLANA	1807-0050-00014	502.07 M2	CASERIO COOPERATIVA EL AGRICULTOR, ALDEA TEPUSTECA
3943.	FEDERICO AUXUME FUENTEZ; ROSA MARITZA RAMIREZ	1807-0050-00020	531.09 M2	CASERIO COOPERATIVA EL AGRICULTOR, ALDEA TEPUSTECA
3944.	ROSA DELIA GUEVARA	1807-0050-00021	3,234.20 M2	CASERIO COOPERATIVA EL AGRICULTOR, ALDEA TEPUSTECA
3945.	ROBERTO AXUME FUENTES	1807-0050-00023	1,942.19M2	CASERIO COOPERATIVA EL AGRICULTOR, ALDEA TEPUSTECA
3946.	ANTONIO HERIBERTO GUILLEN REYES	1807-0050-00024	643.96M2	CASERIO COOPERATIVA EL AGRICULTOR, ALDEA TEPUSTECA
3947.	MARIA LUISA RODRIGUEZ ARITA	1807-0050-00025	938.94	CASERIO COOPERATIVA EL AGRICULTOR, ALDEA TEPUSTECA
3948.	BERTA ALICIA RODRIGUEZ ARITA	1807-0050-00026	931.88 M2	CASERIO COOPERATIVA EL AGRICULTOR, ALDEA TEPUSTECA
3949.	WILFREDO OMAR DUARTE ERAZO	1807-0050-00027	2,616.71 M2	CASERIO COOPERATIVA EL AGRICULTOR, ALDEA TEPUSTECA
3950.	OSCAR MANUEL RAMIREZ SANTOS	1807-0050-00028	292.75	CASERIO COOPERATIVA EL AGRICULTOR, ALDEA TEPUSTECA
3951.	OSCAR MANUEL RAMIREZ SANTOS	1807-0050-00029	292.75M2	CASERIO COOPERATIVA EL AGRICULTOR, ALDEA TEPUSTECA
3952.	NORMA YOLIBETH RAMIREZ RAMIREZ	1807-0050-00030	403.34M2	CASERIO COOPERATIVA EL AGRICULTOR, ALDEA TEPUSTECA
3953.	FRANCISCO LEIVA HERNANDEZ	1807-0050-00033	620.76M2	CASERIO COOPERATIVA EL AGRICULTOR, ALDEA TEPUSTECA
3954.	JOAQUINA GARCIA SIFONTES	1807-0050-00038	686.54M2	CASERIO COOPERATIVA EL AGRICULTOR, ALDEA TEPUSTECA
3955.	ROSA LABA GONZALEZ VILLEDA	1807-0050-00042	219.74M2	CASERIO COOPERATIVA EL AGRICULTOR, ALDEA TEPUSTECA
3956.	SANTOS MAURICIO ESCOBAR GUILLEN	1807-0050-00044	2,251.76M2	CASERIO COOPERATIVA EL AGRICULTOR, ALDEA TEPUSTECA
3957.	EDWIN ERNESTO CALDERON GONZALES FANY DARIELA AGURCIA DUARTE	1807-0050-00045	235.53M2	CASERIO COOPERATIVA EL AGRICULTOR, ALDEA TEPUSTECA
3958.	ELVIA ESPERANZA AXUME FUENTES	1807-0050-00053	322.73 M2	CASERIO COOPERATIVA EL AGRICULTOR, ALDEA TEPUSTECA
3959.	MARIA MERCEDES LOPEZ RAMIREZ	1807-0050-00059	342.57	CASERIO COOPERATIVA EL AGRICULTOR, ALDEA TEPUSTECA
3960.	MARIA MILAGRO ROSALES CRUZ	1807-0050-00061	402.37 M2	CASERIO COOPERATIVA EL AGRICULTOR, ALDEA TEPUSTECA
3961.	JOSE EDUARDO MELGAR ALVARENGA ADELA NOHEMYY VILLEDA SOLIZ	1807-0050-00062	104.31 M2	CASERIO COOPERATIVA EL AGRICULTOR, ALDEA TEPUSTECA
3962.	VICENTE VILEDA ROSA, MARIA MAXIMINA SOLIZ CACERES	1807-0050-00063	378.20 M2	CASERIO COOPERATIVA EL AGRICULTOR, ALDEA TEPUSTECA

www.ip.gob.hn

Centro Cívico Gubernamental, CuerpoBajo B y C, Tegucigalpa M.D.C. Honduras
Documento de uso exclusivo del Instituto de la Propiedad (prohibida su reproducción sin autorización de la Secretaría Ejecutiva)

Instituto de la Propiedad

3963.	TOMAS VILLEDA SOLIS, EDI ARACELY ESPINOZA SOLIS	1807-0050-00064	427.94 M2	CASERIO COOPERATIVA EL AGRICULTOR, ALDEA TEPUSTECA
3964.	MARIA LUISA ORELLANA PORTILLO	1807-0050-00065	174.30 M2	CASERIO COOPERATIVA EL AGRICULTOR, ALDEA TEPUSTECA
3965.	SANTOS LOPEZ REYEZ; JUANA CAROLINA ARAUJO LOPEZ	1807-0050-00066	111.94 M2	CASERIO COOPERATIVA EL AGRICULTOR, ALDEA TEPUSTECA
3966.	DUNIS ARACELY COCA ALVARADO	1807-0050-00067	134.01 M2	CASERIO COOPERATIVA EL AGRICULTOR, ALDEA TEPUSTECA
3967.	SELVIN OMAR RAMIREZ ROMERO	1807-0050-00069	387.48 M2	CASERIO COOPERATIVA EL AGRICULTOR, ALDEA TEPUSTECA
3968.	ENEIDA AYALA LOPEZ	1807-0050-00074	155.96	CASERIO COOPERATIVA EL AGRICULTOR, ALDEA TEPUSTECA
3969.	MARIA DE JESUS FUNEZ	1807-0050-00075	107.12 M2	CASERIO COOPERATIVA EL AGRICULTOR, ALDEA TEPUSTECA
3970.	JOSE ENIL RAMIREZ TEJADA	1807-0050-00076	221.39 M2	CASERIO COOPERATIVA EL AGRICULTOR, ALDEA TEPUSTECA
3971.	JOSE HUMBERTO MARTINEZ MONROY	1807-0050-00077	490.27 M2	CASERIO COOPERATIVA EL AGRICULTOR, ALDEA TEPUSTECA
3972.	HECTOR JAVIER PEREZ ESCALANTE	1807-0050-00078	450.20 M2	CASERIO COOPERATIVA EL AGRICULTOR, ALDEA TEPUSTECA
3973.	SANDRA AZUCENA RODRIGUEZ OLIVA	1807-0050-00079	386.42 M2	CASERIO COOPERATIVA EL AGRICULTOR, ALDEA TEPUSTECA
3974.	MARIA MERLIN REYES CONTRERAS, EDUIN ROLANDO AMAYA REYES	1807-0050-00080	105.70 M2	CASERIO COOPERATIVA EL AGRICULTOR, ALDEA TEPUSTECA
3975.	WILDER ALFREDO MEJIA QUIJADA	1807-0050-00083	874.49 M2	CASERIO COOPERATIVA EL AGRICULTOR, ALDEA TEPUSTECA
3976.	GLADIS ONDINA PEREZ PEREZ	1807-0050-00084	235.85 M2	CASERIO COOPERATIVA EL AGRICULTOR, ALDEA TEPUSTECA
3977.	MELBIN ONEY NATAREN; MARIA DORIS ALVARENGA AYALA	1807-0050-00085	310.67 M2	CASERIO COOPERATIVA EL AGRICULTOR, ALDEA TEPUSTECA
3978.	MARY FILOMENA SANTOS, LUIS FERNANDO CONTRERAS ACOSTA	1807-0050-00086	164.57 M2	CASERIO COOPERATIVA EL AGRICULTOR, ALDEA TEPUSTECA
3979.	SANTOS LOPEZ REYEZ	1807-0050-00087	126.05 M2	CASERIO COOPERATIVA EL AGRICULTOR, ALDEA TEPUSTECA
3980.	ETELVINA DIAZ LOPEZ	1807-0050-00088	175.54 M2	CASERIO COOPERATIVA EL AGRICULTOR, ALDEA TEPUSTECA
3981.	MARTIR ANIVAL DAMAZ	1807-0050-00089	913.93	CASERIO COOPERATIVA EL AGRICULTOR, ALDEA TEPUSTECA
3982.	OSMAN ALEXANDER PORTILLO LOPEZ	1807-0050-00090	742.21M2	CASERIO COOPERATIVA EL AGRICULTOR, ALDEA TEPUSTECA
3983.	FRANCISCA GUITIERREZ CRUZ	1807-0050-00091	205.01 M2	CASERIO COOPERATIVA EL AGRICULTOR, ALDEA TEPUSTECA
3984.	WALTER ALEXANDER CRUZ CRUZ Y, KEYLA ROSARIO UMAÑA MIRANDA	1807-0050-00092	559.19M2	CASERIO COOPERATIVA EL AGRICULTOR, ALDEA TEPUSTECA
3985.	WILSON ALEJANDRO CRUZ CRUZ Y ADYS DAYANA HERRERA MEJIA	1807-0050-00093	497.03M2	CASERIO COOPERATIVA EL AGRICULTOR, ALDEA TEPUSTECA
3986.	WILDER MAGDIEL CRUZ CRUZ	1807-0050-00094	439.54M2	CASERIO COOPERATIVA EL AGRICULTOR, ALDEA TEPUSTECA
3987.	ROSA LUZ CRUZ DELCID	1807-0050-00095	239.71 M2	CASERIO COOPERATIVA EL AGRICULTOR, ALDEA TEPUSTECA
3988.	ROSA LUZ CRUZ DELCID	1807-0050-00097	395.47 M2	CASERIO COOPERATIVA EL AGRICULTOR, ALDEA TEPUSTECA
3989.	CEILA ELEDYS CRUZ CRUZ	1807-0050-00098	365.47M2	CASERIO COOPERATIVA EL AGRICULTOR, ALDEA TEPUSTECA
3990.	ROSA LUZ CRUZ DELCID	1807-0050-00099	370.10 M2	CASERIO COOPERATIVA EL AGRICULTOR, ALDEA TEPUSTECA
3991.	EDUAR ALEXANDER GOMEZ ORELLANA	1807-0050-00100	315.99 M2	CASERIO COOPERATIVA EL AGRICULTOR, ALDEA TEPUSTECA
3992.	JORGE ROSALES CRUZ Y LUZ MARINA HERNANDEZ SOLENO DE ROSALES	1807-0050-00101	3,168.77M2	CASERIO COOPERATIVA EL AGRICULTOR, ALDEA TEPUSTECA
3993.	MANUEL DE JESUS SANTAMARIA BARRERA	1807-0050-00102	1,173.77	CASERIO COOPERATIVA EL AGRICULTOR, ALDEA TEPUSTECA
3994.	DARWIN ALBERTO RODRIGUEZ RODRIGUEZ	1807-0050-00103	153.45 M2	CASERIO COOPERATIVA EL AGRICULTOR, ALDEA TEPUSTECA
3995.	ROSA LUZ CRUZ DELCID	1807-0050-00104	179.75 M2	CASERIO COOPERATIVA EL AGRICULTOR, ALDEA TEPUSTECA
3996.	LISANDRITA MILELE RODRIGUEZ RAMOS	1807-0050-00106	3,313.56 M2	CASERIO COOPERATIVA EL AGRICULTOR, ALDEA TEPUSTECA
3997.	GLENDA OSIRIS GUARDADO VILLEDA	1807-0050-00115	850.42m2	CASERIO COOPERATIVA EL AGRICULTOR, ALDEA TEPUSTECA
3998.	ARTURO ESPINOZA MANCHAME	1807-0050-00116	1,009.68 M2	CASERIO COOPERATIVA EL AGRICULTOR, ALDEA TEPUSTECA
3999.	ROSA DELIA GUEVARA	1807-0050-00118	588.89	CASERIO COOPERATIVA EL AGRICULTOR, ALDEA TEPUSTECA
4000.	PABLO ISRAEL AGUILAR ARANA	1807-0050-00119	868.98M2	CASERIO COOPERATIVA EL AGRICULTOR, ALDEA TEPUSTECA
4001.	NITCY WILMARY DIAZ HERNANDEZ	1807-0050-00122	441.70M2	CASERIO COOPERATIVA EL AGRICULTOR, ALDEA TEPUSTECA
4002.	SELVIN CARABANTES MONGE	1807-0050-00123	1,509.30 M2	CASERIO COOPERATIVA EL AGRICULTOR, ALDEA TEPUSTECA
4003.	DANIA DAMARYS MATUTE GUZMAN	1807-0050-00124	285.97 M2	CASERIO COOPERATIVA EL AGRICULTOR, ALDEA TEPUSTECA
4004.	JOSE ORLANDO LOPEZ Y VICTOR JOEL LOPEZ LINARES	1807-0050-00125	476.82M2	CASERIO COOPERATIVA EL AGRICULTOR, ALDEA TEPUSTECA
4005.	SELVIN CARABANTES MONGE	1807-0050-00128	569.75 M2	CASERIO COOPERATIVA EL AGRICULTOR, ALDEA TEPUSTECA
4006.	EDWIN ERNESTO CALDERON GONZALES FANY DARIELA AGURCIA DUARTE	1807-0050-00129	711.05M2	CASERIO COOPERATIVA EL AGRICULTOR, ALDEA TEPUSTECA
4007.	MARTA LIDIA LEIVA	1807-0050-00131	467.30 M2	CASERIO COOPERATIVA EL AGRICULTOR, ALDEA TEPUSTECA
4008.	SELVIN RENE MARTINEZ PEREZ	1807-0050-00132	879.63M2	CASERIO COOPERATIVA EL AGRICULTOR, ALDEA TEPUSTECA
4009.	MARCOS TULIO RAMIREZ SANTOS	1807-0050-00137	1,196.M2	CASERIO COOPERATIVA EL AGRICULTOR, ALDEA TEPUSTECA
4010.	ROSA ELIDA CARTAGENA URIAS	1807-0050-00139	341.57 M2	CASERIO COOPERATIVA EL AGRICULTOR, ALDEA TEPUSTECA
4011.	JOSE MARIO MARTINEZ ARGUETA/ SOCORRO RAMIREZ NATAREN	1807-0050-00143	489.85 M2	CASERIO COOPERATIVA EL AGRICULTOR, ALDEA TEPUSTECA
4012.	DANIEL RAMOS LOPEZ	1807-0050-00144	2.38.72 M2	CASERIO COOPERATIVA EL AGRICULTOR, ALDEA TEPUSTECA
4013.	MIGUEL ANGEL RAMIRES GOMES	1807-0050-00145	291.65M2	CASERIO COOPERATIVA EL AGRICULTOR, ALDEA TEPUSTECA
4014.	CARLOS HUMBERTO MEJIA SANTIAGO	1807-0050-00148	204.83M2	CASERIO COOPERATIVA EL AGRICULTOR, ALDEA TEPUSTECA
4015.	MARIA DORIS GARCIA AMAYA	1807-0050-00149	679.09M2	CASERIO COOPERATIVA EL AGRICULTOR, ALDEA TEPUSTECA
4016.	SUYAPA URIAS ALBERTO	1807-0050-00150	341.41 M2	CASERIO COOPERATIVA EL AGRICULTOR, ALDEA TEPUSTECA
4017.	FRANCISCO RAMIREZ GOMEZ	1807-0050-00151	256.35 M2	CASERIO COOPERATIVA EL AGRICULTOR, ALDEA TEPUSTECA
4018.	AIDA ESMERALDA MEJIA DUBON, CANDIDO NATAREN	1807-0050-00152	639.39 M2	CASERIO COOPERATIVA EL AGRICULTOR, ALDEA TEPUSTECA
4019.	REINA ELIZABETH HERNANDEZ SOLENO, MARIO RENE FIGUEROA OVIEDO	1807-0050-00153	137.81	CASERIO COOPERATIVA EL AGRICULTOR, ALDEA TEPUSTECA
4020.	MARLA CELINA HERNANDEZ SOLENO	1807-0050-00154	123.35 M2	CASERIO COOPERATIVA EL AGRICULTOR, ALDEA TEPUSTECA
4021.	JOEL SILVA GARCIA	1807-0050-00155	563.22M2	CASERIO COOPERATIVA EL AGRICULTOR, ALDEA TEPUSTECA
4022.	FERNANDO GUILLEN PADILLA	1807-0050-00157	567.43	CASERIO COOPERATIVA EL AGRICULTOR, ALDEA TEPUSTECA
4023.	DIGNA GARCIA	1807-0050-00159	225.68	CASERIO COOPERATIVA EL AGRICULTOR, ALDEA TEPUSTECA
4024.	WILLIAN ALEXANDER NAVARRETE PEREZ	1807-0050-00161	58.50 M2	CASERIO COOPERATIVA EL AGRICULTOR, ALDEA TEPUSTECA
4025.	JOSUE GABINO NAVARRETE PEREZ	1807-0050-00162	30.78 M2	CASERIO COOPERATIVA EL AGRICULTOR, ALDEA TEPUSTECA
4026.	DANIA ELISABETH NAVARRETE	1807-0050-00163	66.87 M2	CASERIO COOPERATIVA EL AGRICULTOR, ALDEA TEPUSTECA
4027.	LILIAN JANETH MARTINEZ PEREZ	1807-0050-00164	557.72M2	CASERIO COOPERATIVA EL AGRICULTOR, ALDEA TEPUSTECA
4028.	MAURO PEREZ PEREZ	1807-0050-00165	296.49M2	CASERIO COOPERATIVA EL AGRICULTOR, ALDEA TEPUSTECA
4029.	ELIX ROLANDO PEREZ PEREZ	1807-0050-00168	596.28M2	CASERIO COOPERATIVA EL AGRICULTOR, ALDEA TEPUSTECA
4030.	DORIS MARLES PEREZ PEREZ	1807-0050-00170	354.36M2	CASERIO COOPERATIVA EL AGRICULTOR, ALDEA TEPUSTECA
4031.	DILMA MIRANDA FLORES	1807-0050-00172	396.09M2	CASERIO COOPERATIVA EL AGRICULTOR, ALDEA TEPUSTECA
4032.	SANDY BARVERY FLORES ESPAÑA	1807-0050-00175	394.9	CASERIO COOPERATIVA EL AGRICULTOR, ALDEA TEPUSTECA
4033.	OSCAR JOSE MEZA	1807-0050-00179	237.36 M2	CASERIO COOPERATIVA EL AGRICULTOR, ALDEA TEPUSTECA
4034.	DANESI JUDITTH CASTILLO MALDONADO	1807-0050-00182	1,866.69 M2	CASERIO COOPERATIVA EL AGRICULTOR, ALDEA TEPUSTECA

www.ip.gob.hn

Documento de uso exclusivo del Instituto de la Propiedad (prohibida su reproducción sin autorización de la Secretaría Ejecutiva)

Instituto de la Propiedad

4035.	OSMAN EDGARDO PORTILLO MEJIA	1807-0050-00184	394.75 M2	CASERIO COOPERATIVA EL AGRICULTOR, ALDEA TEPUSTECA
4036.	ORLENY PORTILLO MEJIA	1807-0050-00185	568.34 M2	CASERIO COOPERATIVA EL AGRICULTOR, ALDEA TEPUSTECA
4037.	JOSE ERASMO REYES LOPEZ	1807-0050-00187	306.60 M2	CASERIO COOPERATIVA EL AGRICULTOR, ALDEA TEPUSTECA
4038.	VALENTIN ANTONIO ORDOÑEZ CORRALES	1807-0050-00189	2,906.84 M2	CASERIO COOPERATIVA EL AGRICULTOR, ALDEA TEPUSTECA
4039.	VALENTIN ANTONIO ORDOÑEZ CORRALES	1807-0050-00192	960.72 M2	CASERIO COOPERATIVA EL AGRICULTOR, ALDEA TEPUSTECA
4040.	JOSE ROEL SERRANO MELENDEZ	1807-0050-00194	338.60 M2	CASERIO COOPERATIVA EL AGRICULTOR, ALDEA TEPUSTECA
4041.	MARIA DOLORES MARQUEZ ENAMORADO Y JOSE MANUEL RIVERA CARRANZA	1807-0050-00195	436.34M2	CASERIO COOPERATIVA EL AGRICULTOR, ALDEA TEPUSTECA
4042.	ROSSEL DAVID DIAZ HERNANDEZ	1807-0050-00196	306.08M2	CASERIO COOPERATIVA EL AGRICULTOR, ALDEA TEPUSTECA
4043.	FRANCISCO LEIVA HERNANDEZ	1807-0050-00197	104.64M2	CASERIO COOPERATIVA EL AGRICULTOR, ALDEA TEPUSTECA
4044.	BANESSA ARELY BANEGAS HERNANDEZ	1807-0050-00201	479.63M2	CASERIO COOPERATIVA EL AGRICULTOR, ALDEA TEPUSTECA
4045.	EDGARDO ANTONIO ALVARADO RAMOS	1807-0050-00202	295.23M2	CASERIO COOPERATIVA EL AGRICULTOR, ALDEA TEPUSTECA
4046.	RIGOBERTO PORTILLO MEJIA	1807-0050-00205	5,349,79 M2	CASERIO COOPERATIVA EL AGRICULTOR, ALDEA TEPUSTECA
4047.	SILVIA AURORA MADRID RAMOS	1807-0050-00207	612.25M2	CASERIO COOPERATIVA EL AGRICULTOR, ALDEA TEPUSTECA
4048.	LETICIA RAMIREZ GOMEZ	1807-0050-00210	1,268.17 M2	CASERIO COOPERATIVA EL AGRICULTOR, ALDEA TEPUSTECA
4049.	MARITZA ISABEL ERAZO, SOYNER ISABEL GUEVARA HERNANDEZ	1807-0050-00214	413.15 M2	CASERIO COOPERATIVA EL AGRICULTOR, ALDEA TEPUSTECA
4050.	OSMIN ANAEL DUARTE ERAZO	1807-0050-00215	606.24M2	CASERIO COOPERATIVA EL AGRICULTOR, ALDEA TEPUSTECA
4051.	MARTA ERAZO PORTILLO	1807-0050-00216	1469,20 M2	CASERIO COOPERATIVA EL AGRICULTOR, ALDEA TEPUSTECA
4052.	ADELMO RAMIREZ GOMEZ	1807-0050-00217	1,472.60M2	CASERIO COOPERATIVA EL AGRICULTOR, ALDEA TEPUSTECA
4053.	EMMA LIZZETH CONTRERA FLORES	1807-0050-00221	236.40 M2	CASERIO COOPERATIVA EL AGRICULTOR, ALDEA TEPUSTECA
4054.	RENE CONTRERAS GARCIA, MARIA SANTOS BUESO FLORES	1807-0050-00224	505,63 M2	CASERIO COOPERATIVA EL AGRICULTOR, ALDEA TEPUSTECA
4055.	JUAN FERNANDO RAMOS GALVEZ	1807-0050-00225	579.36M2	CASERIO COOPERATIVA EL AGRICULTOR, ALDEA TEPUSTECA
4056.	DORIS MERLENI LOPEZ	1807-0050-00227	1,878.72M2	CASERIO COOPERATIVA EL AGRICULTOR, ALDEA TEPUSTECA
4057.	NERY ADALID CONTRERAS FLORES	1807-0050-00229	649.30 M2	CASERIO COOPERATIVA EL AGRICULTOR, ALDEA TEPUSTECA
4058.	LUIS ALEXI MARQUEZ MARQUEZ	1807-0050-00230	603.51M2	CASERIO COOPERATIVA EL AGRICULTOR, ALDEA TEPUSTECA
4059.	JOSE HERNAN AUXUME LOPEZ	1807-0050-00231	524.11M2	CASERIO COOPERATIVA EL AGRICULTOR, ALDEA TEPUSTECA
4060.	JOSE RUBI SILVA MURILLO	1807-0050-00232	402.18M2	CASERIO COOPERATIVA EL AGRICULTOR, ALDEA TEPUSTECA
4061.	ANDRES ERAZO CABALLERO	1807-0050-00235	731.48 M2	CASERIO COOPERATIVA EL AGRICULTOR, ALDEA TEPUSTECA
4062.	BERTA ALICIA RODRIGUEZ ARITA	1807-0050-00236	316.16 M2	CASERIO COOPERATIVA EL AGRICULTOR, ALDEA TEPUSTECA
4063.	JOSE VALENTIN BARRERA AGUILAR	1807-0050-00243	237.50 M2	CASERIO COOPERATIVA EL AGRICULTOR, ALDEA TEPUSTECA
4064.	MARIO ERNAN BARRERA AGUILAR	1807-0050-00248	273.88 M2	CASERIO COOPERATIVA EL AGRICULTOR, ALDEA TEPUSTECA
4065.	ELEUTERIO TEJADA SABILLON	1807-0050-00252	607.37 M2	CASERIO COOPERATIVA EL AGRICULTOR, ALDEA TEPUSTECA
4066.	EDIS YOBANY TEJEDA TROCHEZ	1807-0050-00255	676.89 M2	CASERIO COOPERATIVA EL AGRICULTOR, ALDEA TEPUSTECA
4067.	PATRONATO PRO-MEJORAMIENTO EL AGRICULTOR	1807-0050-00258	580.50 M2	CASERIO COOPERATIVA EL AGRICULTOR, ALDEA TEPUSTECA
4068.	OSCAR JAVIER PINEDA PEREZ	1807-0050-00260	532.52 M2	CASERIO COOPERATIVA EL AGRICULTOR, ALDEA TEPUSTECA
4069.	SULMA YAKELYN REYES LOPEZ, Y JOSE ANTONIO ERAZO RODAS	1807-0050-00262	369.18 M2	CASERIO COOPERATIVA EL AGRICULTOR, ALDEA TEPUSTECA
4070.	SECRETARIA DE EDUCACION PUBLICA	1807-0050-00263	1,548.54M2	CASERIO COOPERATIVA EL AGRICULTOR, ALDEA TEPUSTECA
4071.	JOSE MARIO LOPEZ PORTILLO	1807-0050-00265	654.07 M2	CASERIO COOPERATIVA EL AGRICULTOR, ALDEA TEPUSTECA
4072.	ROBERTO AXUME FUENTES	1807-0050-00266	525.20M2	CASERIO COOPERATIVA EL AGRICULTOR, ALDEA TEPUSTECA
4073.	JUAN CARLOS RAMIREZ SANTOS	1807-0050-00270	731.31 M2	CASERIO COOPERATIVA EL AGRICULTOR, ALDEA TEPUSTECA
4074.	JESUS PEREZ MENDEZ	1807-0050-00272	749.06 M2	CASERIO COOPERATIVA EL AGRICULTOR, ALDEA TEPUSTECA
4075.	JULIO ORELLANA VASQUEZ	1807-0050-00273	493.31 M2	CASERIO COOPERATIVA EL AGRICULTOR, ALDEA TEPUSTECA
4076.	ELVIN LEONEL PAGUADA Y ENNY MABEL ACOSTA	1807-0050-00274	294.05M2	CASERIO COOPERATIVA EL AGRICULTOR, ALDEA TEPUSTECA
4077.	SANTOS PASCUAL MARTINEZ PAGUADA	1807-0050-00275	657.19M2	CASERIO COOPERATIVA EL AGRICULTOR, ALDEA TEPUSTECA
4078.	PEDRO NORBERTO MARTINEZ CHIRINOS	1807-0050-00276	2,413.13 M2	CASERIO COOPERATIVA EL AGRICULTOR, ALDEA TEPUSTECA
4079.	MARIO ADOLFO MARTINEZ PAGUADA	1807-0050-00277	574.92M2	CASERIO COOPERATIVA EL AGRICULTOR, ALDEA TEPUSTECA
4080.	MARCOS ANTONIO ORELLANA PEREZ	1807-0050-00278	119.99 M2	CASERIO COOPERATIVA EL AGRICULTOR, ALDEA TEPUSTECA
4081.	WENDY YAMILETH FIALLOS BORJAS	1807-0050-00280	2, 474.97M2	CASERIO COOPERATIVA EL AGRICULTOR, ALDEA TEPUSTECA
4082.	MARVIN DANIEL ERAZO URIAS, SELMY PATRICIA RIOS GARCIA	1807-0050-00281	214.12 M2	CASERIO COOPERATIVA EL AGRICULTOR, ALDEA TEPUSTECA
4083.	BLANCA LELY ALVARADO LOPEZ	1807-0050-00282	574.79	CASERIO COOPERATIVA EL AGRICULTOR, ALDEA TEPUSTECA
4084.	MIGUEL ANGEL PORTILLO ACEITUNO	1807-0050-00283	644.84M2	CASERIO COOPERATIVA EL AGRICULTOR, ALDEA TEPUSTECA
4085.	JACOBO CORRALES AGUIRRE, DELMY ARACELY CARRANZA AGUILAR	1807-0050-00286	261.95 M2	CASERIO COOPERATIVA EL AGRICULTOR, ALDEA TEPUSTECA
4086.	ENEYDA YAMILETH FUENTES AGUILAR	1807-0050-00287	228.15 M2	CASERIO COOPERATIVA EL AGRICULTOR, ALDEA TEPUSTECA
4087.	ANDRES ROMERO CORTES	1807-0050-00288	469.17 M2	CASERIO COOPERATIVA EL AGRICULTOR, ALDEA TEPUSTECA
4088.	MELVIN OMAR HERNANDEZ FUENTES	1807-0050-00289	691.75 M2	CASERIO COOPERATIVA EL AGRICULTOR, ALDEA TEPUSTECA
4089.	DENIS SAUL MEJIA REYES	1807-0050-00291	256.84M2	CASERIO COOPERATIVA EL AGRICULTOR, ALDEA TEPUSTECA
4090.	KELSIN GEOVANNY MEJIA REYES	1807-0050-00292	271.56M2	CASERIO COOPERATIVA EL AGRICULTOR, ALDEA TEPUSTECA
4091.	ROSA LIDIA FUENTES	1807-0050-00293	220.84 M2	CASERIO COOPERATIVA EL AGRICULTOR, ALDEA TEPUSTECA
4092.	MARIA FRANCISCA HERNANDES VEJARANO	1807-0050-00294	667.11 M2	CASERIO COOPERATIVA EL AGRICULTOR, ALDEA TEPUSTECA
4093.	ROSA AGUILAR MEJIA	1807-0050-00298	948.95 M2	CASERIO COOPERATIVA EL AGRICULTOR, ALDEA TEPUSTECA
4094.	YESSI ARELI MEJIA REYES	1807-0050-00299	3,991.05M2	CASERIO COOPERATIVA EL AGRICULTOR, ALDEA TEPUSTECA
4095.	ROMELIA PEREZ PEREZ	1807-0050-00303	1,243.46 M2	CASERIO COOPERATIVA EL AGRICULTOR, ALDEA TEPUSTECA
4096.	OLGA MARINA TEJADA PINEDA	1807-0050-00304	500.71 M2	CASERIO COOPERATIVA EL AGRICULTOR, ALDEA TEPUSTECA
4097.	GENNY PATRICIA ALVARADO RAMOS	1807-0050-00306	576.40M2	CASERIO COOPERATIVA EL AGRICULTOR, ALDEA TEPUSTECA
4098.	JUAN ANGEL VARGAS LEIVA	1807-0050-00308	1,176.76M2	CASERIO COOPERATIVA EL AGRICULTOR, ALDEA TEPUSTECA
4099.	GEOVANY ALEXIS PORTILLO HERNANDEZ	1807-0050-00310	526.37 M2	CASERIO COOPERATIVA EL AGRICULTOR, ALDEA TEPUSTECA
4100.	ADELSO ERAZO CORADO	1807-0050-00311	265,18 M2	CASERIO COOPERATIVA EL AGRICULTOR, ALDEA TEPUSTECA
4101.	ROSSEL DAVID DIAZ HERNANDEZ	1807-0050-00314	461.18M2	CASERIO COOPERATIVA EL AGRICULTOR, ALDEA TEPUSTECA
4102.	OSCAR ALEXIS TORRES MARQUEZ	1807-0050-00318	385.53	CASERIO COOPERATIVA EL AGRICULTOR, ALDEA TEPUSTECA
4103.	MARIA DOLORES MARQUEZ ENAMORADO Y JOSE MANUEL RIVERA CARRANZA	1807-0050-00319	301.01M2	CASERIO COOPERATIVA EL AGRICULTOR, ALDEA TEPUSTECA
4104.	CANDIDA JULIA CRUZ	1807-0050-00322	96.98 M2	CASERIO COOPERATIVA EL AGRICULTOR, ALDEA TEPUSTECA
4105.	EVANGELINA MARQUEZ ENAMORADO Y JOSE EUSEBIO TORRES ROSALES	1807-0050-00324	280.11M2	CASERIO COOPERATIVA EL AGRICULTOR, ALDEA TEPUSTECA
4106.	ARNOLD EVENEZER ESPINAL PORTILLO	1807-0050-00326	510.44 M2	CASERIO COOPERATIVA EL AGRICULTOR, ALDEA TEPUSTECA
4107.	MARIA DEL CARMEN ROMERO CRUZ	1807-0050-00327	391.90	CASERIO COOPERATIVA EL AGRICULTOR, ALDEA TEPUSTECA
4108.	MARVIN ALEJANDRO MENDES BUESO	1807-0050-00328	459.92M2	CASERIO COOPERATIVA EL AGRICULTOR, ALDEA TEPUSTECA
4109.	LETICIA RAMIREZ GOMEZ	1807-0050-00329	978.29 M2	CASERIO COOPERATIVA EL AGRICULTOR, ALDEA TEPUSTECA

www.ip.gob.hn

Documento de uso exclusivo del Instituto de la Propiedad (prohibida su reproducción sin autorización de la Secretaría Ejecutiva)

Instituto de la Propiedad

4110.	ALVA LIDIA REYES DIAZ, ROXANA LIZETH ROSALES REYES,LUIS ORLANDO ROSALES REYES	1807-0050-00330	932.24 M2	CASERIO COOPERATIVA EL AGRICULTOR, ALDEA TEPUSTECA
4111.	LEVY VASQUEZ VENITEZ; BERNALDINA MARTINEZ BEJARDO	1807-0050-00331	355.20 M2	CASERIO COOPERATIVA EL AGRICULTOR, ALDEA TEPUSTECA
4112.	ONI SAMUEL HERNANDEZ SOLENO, SANTOS AURORA SOLENO	1807-0050-00333	642.88 M2	CASERIO COOPERATIVA EL AGRICULTOR, ALDEA TEPUSTECA
4113.	JUAN ISAIAS CASTRO SORIANO	1807-0050-00334	209.03 M2	CASERIO COOPERATIVA EL AGRICULTOR, ALDEA TEPUSTECA
4114.	WENDY YADIRA PORTILLO RAMOS	1807-0050-00336	284.12 M2	CASERIO COOPERATIVA EL AGRICULTOR, ALDEA TEPUSTECA
4115.	JUAN ANGEL VARGAS LEIVA	1807-0050-00338	1,213.42M2	CASERIO COOPERATIVA EL AGRICULTOR, ALDEA TEPUSTECA
4116.	ANGEL DANILO CASTRO SORIANO, MARIA ISABEL ORTIZ GODINEZ	1807-0050-00339	233.86 M2	CASERIO COOPERATIVA EL AGRICULTOR, ALDEA TEPUSTECA
4117.	MARIA JUANA NUÑEZ PAVON	1807-0050-00341	902.95M2	CASERIO COOPERATIVA EL AGRICULTOR, ALDEA TEPUSTECA
4118.	DILCIA ORBELINA BACA CASTRO	1807-0050-00343	888.48M2	CASERIO COOPERATIVA EL AGRICULTOR, ALDEA TEPUSTECA
4119.	DAVID ISAI CASTRO SORIANO	1807-0050-00344	166.51	CASERIO COOPERATIVA EL AGRICULTOR, ALDEA TEPUSTECA
4120.	WUILMER ALFREDO AUXUME	1807-0050-00345	928.51 M2	CASERIO COOPERATIVA EL AGRICULTOR, ALDEA TEPUSTECA
4121.	JUANA MARIA AXUME FUENTES	1807-0050-00346	1,037.18 M2	CASERIO COOPERATIVA EL AGRICULTOR, ALDEA TEPUSTECA
4122.	IGLESIA CATOLICA	1807-0050-00349	830.63 M2	CASERIO COOPERATIVA EL AGRICULTOR, ALDEA TEPUSTECA
4123.	CANDIDA JULIA CRUZ	1807-0050-00353	650.54	CASERIO COOPERATIVA EL AGRICULTOR, ALDEA TEPUSTECA
4124.	WILMER SALVADOR ERAZO ALBERTO	1807-0050-00354	194.68 M2	CASERIO COOPERATIVA EL AGRICULTOR, ALDEA TEPUSTECA
4125.	VALENTIN PORTILLO PAZ	1807-0050-00357	369	CASERIO COOPERATIVA EL AGRICULTOR, ALDEA TEPUSTECA
4126.	ELMA ROSSIBEL GALDAMEZ MARTINEZ	1807-0050-00362	357.61	CASERIO COOPERATIVA EL AGRICULTOR, ALDEA TEPUSTECA
4127.	SAYDI ROSIBEL GARZA GALDAMEZ	1807-0050-00366	274.64M2	CASERIO COOPERATIVA EL AGRICULTOR, ALDEA TEPUSTECA
4128.	CAMILA ERNESTINA PAVON MEZA	1807-0050-00381	321.51 M2	CASERIO COOPERATIVA EL AGRICULTOR, ALDEA TEPUSTECA
4129.	MARIA ERLINDA RAMIREZ GOMEZ	1807-0050-00393....NO FISICO	630.78 M2	CASERIO COOPERATIVA EL AGRICULTOR, ALDEA TEPUSTECA
4130.	MARIA MILAGROS ROSALES CRUZ	1807-0050-00396	396.68 M2	CASERIO COOPERATIVA EL AGRICULTOR, ALDEA TEPUSTECA
4131.	MARIA CRUZ ROMERO CORTEZ	1807-0050-00398	784.14 M2	CASERIO COOPERATIVA EL AGRICULTOR, ALDEA TEPUSTECA
4132.	ELECTERIO NUÑEZ AVILEZ	1807-0050-00402	1,315.30 M2	CASERIO COOPERATIVA EL AGRICULTOR, ALDEA TEPUSTECA
4133.	SAUL ADALI RODRIGUEZ GUILLEN	1807-0050-00406	410.01 M2	CASERIO COOPERATIVA EL AGRICULTOR, ALDEA TEPUSTECA
4134.	JOSE TOMAS BARRERA GARCIA	1807-0050-00409	270.71 M2	CASERIO COOPERATIVA EL AGRICULTOR, ALDEA TEPUSTECA
4135.	JOSE TOMAS BARRERA MARTINEZ	1807-0050-00414	118.61M2	CASERIO COOPERATIVA EL AGRICULTOR, ALDEA TEPUSTECA
4136.	FRANCISCO ROSALES CRUZ	1807-0050-00417	242.35 M2	CASERIO COOPERATIVA EL AGRICULTOR, ALDEA TEPUSTECA
4137.	PEDRO FRANCISCO BARRERA MARADIAGA	1807-0050-00418	794.84M2	CASERIO COOPERATIVA EL AGRICULTOR, ALDEA TEPUSTECA
4138.	SANTOS ARACELY BARRERA MARTINEZ	1807-0050-00419	87.66	CASERIO COOPERATIVA EL AGRICULTOR, ALDEA TEPUSTECA
4139.	OSCAR YUVANY OCHOA GARCIA	1807-0050-00420	529.55	CASERIO COOPERATIVA EL AGRICULTOR, ALDEA TEPUSTECA
4140.	IGNACIA SECILLIA MALDONADO	1807-0050-00421	493.79	CASERIO COOPERATIVA EL AGRICULTOR, ALDEA TEPUSTECA
4141.	GENESIS ABIGAIL PAVON MEZA	1807-0050-00422	445.22 M2	CASERIO COOPERATIVA EL AGRICULTOR, ALDEA TEPUSTECA
4142.	MARIA DORA ARGUETA SAENZ	1807-0050-00423	622.15 M2	CASERIO COOPERATIVA EL AGRICULTOR, ALDEA TEPUSTECA
4143.	HECTOR MANUEL TEJADA SABILLLON	1807-0050-00424	268.11 M2	CASERIO COOPERATIVA EL AGRICULTOR, ALDEA TEPUSTECA
4144.	HECTOR MANUEL TEJADA SABILLLON	1807-0050-00425	451.60 M2	CASERIO COOPERATIVA EL AGRICULTOR, ALDEA TEPUSTECA
4145.	ENIL ALFREDO VELASQUEZ MOTIÑO	1807-0050-00426	502.88	CASERIO COOPERATIVA EL AGRICULTOR, ALDEA TEPUSTECA
4146.	OSCAR ALFREDO MARQUEZ CARCAMO	1807-0050-00427	5,155.74 M2	CASERIO COOPERATIVA EL AGRICULTOR, ALDEA TEPUSTECA
4147.	GABRIELA LIZETH HENRIQUEZ RAMOS Y OMAR ENRIQUE BARDALES HENRIQUEZ	1807-0050-00429	422.19M2	CASERIO COOPERATIVA EL AGRICULTOR, ALDEA TEPUSTECA
4148.	ROSA MINTA RAMIREZ SANTOS Y RAFAEL HERNANDEZ	1807-0050-00432	255.23	CASERIO COOPERATIVA EL AGRICULTOR, ALDEA TEPUSTECA
4149.	MANUEL CACERES GUEVARA, ROSA JAZMIN CACERES POSADAS	1807-0050-00433	528.63M2	CASERIO COOPERATIVA EL AGRICULTOR, ALDEA TEPUSTECA
4150.	WENDY YAMILETH FIALLOS BORJAS	1807-0050-00436	166.25M2	CASERIO COOPERATIVA EL AGRICULTOR, ALDEA TEPUSTECA
4151.	MARCIAL CARTAGENA	1807-0050-00442	182.01 M2	CASERIO COOPERATIVA EL AGRICULTOR, ALDEA TEPUSTECA
4152.	IGLESIA DE CRISTO DE LA REPUBLICA DE HONDURAS	1807-0050-00443	100.29 M2	CASERIO COOPERATIVA EL AGRICULTOR, ALDEA TEPUSTECA
4153.	FLORENTINO FERRERA MIJANGO	1807-0050-00444	493.93M2	CASERIO COOPERATIVA EL AGRICULTOR, ALDEA TEPUSTECA
4154.	RUFINO AYALA ALBERTO Y CARMEN LOPEZ LOPEZ	1807-0050-00447	1.838.72M2	CASERIO COOPERATIVA EL AGRICULTOR, ALDEA TEPUSTECA
4155.	SANTOS AURELIA GALEAS	1807-0050-00448	3,670.50 M2	CASERIO COOPERATIVA EL AGRICULTOR, ALDEA TEPUSTECA
4156.	DARIO GEOVANY MEZA PAVON	1807-0050-00449	928.42M2	CASERIO COOPERATIVA EL AGRICULTOR, ALDEA TEPUSTECA
4157.	ROSA ELVIRA JUAREZ RAYMUNDO	1807-0050-00450	536.45M2	CASERIO COOPERATIVA EL AGRICULTOR, ALDEA TEPUSTECA
4158.	ARGELIA MOLINA MOLINA	1807-0050-00452	721.51M2	CASERIO COOPERATIVA EL AGRICULTOR, ALDEA TEPUSTECA
4159.	GONZALO LOPEZ, y JESUS REYES GUTIERREZ	1807-0050-00453	328.72 M2	CASERIO COOPERATIVA EL AGRICULTOR, ALDEA TEPUSTECA
4160.	GONZALO LOPEZ GUTIERREZ	1807-0050-00457	274.29 M2	CASERIO COOPERATIVA EL AGRICULTOR, ALDEA TEPUSTECA
4161.	MARIA ELIDA LEMUS MEJIA	1807-0050-00458	656.83 M2	CASERIO COOPERATIVA EL AGRICULTOR, ALDEA TEPUSTECA
4162.	PEDRO NAVARRETE	1807-0050-00459	155.23 M2	CASERIO COOPERATIVA EL AGRICULTOR, ALDEA TEPUSTECA
4163.	WILMER ADONAY ARITA GUTIERREZ	1807-0050-00460	1,819,71.84M2	CASERIO COOPERATIVA EL AGRICULTOR, ALDEA TEPUSTECA
4164.	MARVIN ANTONIO GAVARRETE MENDEZ	1807-0050-00461	505,68 M2	CASERIO COOPERATIVA EL AGRICULTOR, ALDEA TEPUSTECA
4165.	ROSA MINTA RAMIREZ SANTOS	1807-0050-00466	603.49 M2	CASERIO COOPERATIVA EL AGRICULTOR, ALDEA TEPUSTECA
4166.	MARIA YOLANDA ACEITUNO CHACON	1807-0050-00467	990.29 M2	CASERIO COOPERATIVA EL AGRICULTOR, ALDEA TEPUSTECA
4167.	GILMA YAMILETH ESPINOZA LINARES	1807-0050-00468	266.00 M2	CASERIO COOPERATIVA EL AGRICULTOR, ALDEA TEPUSTECA
4168.	WENDY CAROLINA DAMAZ MEZA	1807-0050-00469	479.74	CASERIO COOPERATIVA EL AGRICULTOR, ALDEA TEPUSTECA
4169.	SANDRA AZUCENA RODRIGUEZ OLIVA	1807-0050-00470	3,519.07 M2	CASERIO COOPERATIVA EL AGRICULTOR, ALDEA TEPUSTECA
4170.	DUNIA LIZETH RAMIREZ LOPEZ	1807-0050-00472	400.76	CASERIO COOPERATIVA EL AGRICULTOR, ALDEA TEPUSTECA
4171.	NOLVIA JEANETH PORTILLO PEREZ Y JOSE AMILCAR RAMIREZ SANTOS	1807-0050-00473	126.93M2	CASERIO COOPERATIVA EL AGRICULTOR, ALDEA TEPUSTECA
4172.	JOSE ANTONIO MEJIA PORTILLO, y MARIA DEL CARME BARRERA MARADIAGA	1807-0050-00476	104.59 M2	CASERIO COOPERATIVA EL AGRICULTOR, ALDEA TEPUSTECA
4173.	LUIS EDUARDO MANZANARES RODRIGUEZ	1807-0050-00477	1.017.19 M2	CASERIO COOPERATIVA EL AGRICULTOR, ALDEA TEPUSTECA
4174.	DAVID JOSE ENAMORADO QUINTANILLA	1807-0050-00478	284.13 M2	CASERIO COOPERATIVA EL AGRICULTOR, ALDEA TEPUSTECA
4175.	MARIA NORMA RAMIREZ ALVARADO	1807-0050-00480	611.41 M2	CASERIO COOPERATIVA EL AGRICULTOR, ALDEA TEPUSTECA
4176.	MARIA RICARDA PORTILLO PINEDA	1807-0050-00481	227.17	CASERIO COOPERATIVA EL AGRICULTOR, ALDEA TEPUSTECA
4177.	ABEL GUARDADO MELENDEZ	1807-0050-00484	437.82M2	CASERIO COOPERATIVA EL AGRICULTOR, ALDEA TEPUSTECA
4178.	FAUSTO ODALIS REYES GUEVARA	1807-0050-00487	1,057.17 M2	CASERIO COOPERATIVA EL AGRICULTOR, ALDEA TEPUSTECA
4179.	ROSA YADIRA REYES GUEVARA	1807-0050-00488	495.21 M2	CASERIO COOPERATIVA EL AGRICULTOR, ALDEA TEPUSTECA
4180.	SELVIN OMAR RAMIREZ ROMERO	1807-0050-00474	171.17 M2	CASERIO COOPERATIVA EL AGRICULTOR, ALDEA TEPUSTECA
4181.	BERNABE PEREZ HERNANDEZ	1807-0052-00043	454,98. M2	CASERIO COOPERATIVA EL AGRICULTOR, ALDEA TEPUSTECA
4182.	WILMER ENRIQUE GALVEZ BARRERA	FICHA 67124		CASERIO COOPERATIVA EL AGRICULTOR, ALDEA TEPUSTECA

www.ip.gob.hn

Documento de uso exclusivo del Instituto de la Propiedad (prohibida su reproducción sin autorización de la Secretaría Ejecutiva)

Instituto de la Propiedad

4183.	MARIA ALBA GALVEZ BARRERA	FICHA 67123		CASERIO COOPERATIVA EL AGRICULTOR, ALDEA TEPUSTECA
4184.	VICTORIA PALACIOS MIRANDA	FICHA 63902		CASERIO COOPERATIVA EL AGRICULTOR, ALDEA TEPUSTECA
4185.	VICTORIA PALACIOS MIRANDA	FICHA 63903		CASERIO COOPERATIVA EL AGRICULTOR, ALDEA TEPUSTECA
4186.	MARIA NORMA RAMIREZ ALVARADO	FICHA 67104		CASERIO COOPERATIVA EL AGRICULTOR, ALDEA TEPUSTECA
4187.	MARIA NORMA RAMIREZ ALVARADO	FICHA 67105		CASERIO COOPERATIVA EL AGRICULTOR, ALDEA TEPUSTECA
4188.	OSCAR MANUEL RAMIREZ SANTOS	FICHA 67106		CASERIO COOPERATIVA EL AGRICULTOR, ALDEA TEPUSTECA
4189.	OSCAR DAVID RAMIREZ RAMIREZ	FICHA 67107		CASERIO COOPERATIVA EL AGRICULTOR, ALDEA TEPUSTECA
4190.	JAVIER GEOVANY MEJIA OLIVA	FICHA 67109		CASERIO COOPERATIVA EL AGRICULTOR, ALDEA TEPUSTECA
4191.	RUFINO OSORIO MEJIA	FICHA 67110		CASERIO COOPERATIVA EL AGRICULTOR, ALDEA TEPUSTECA
4192.	BRENDA ARACELY MEJIA OLIVA	FICHA 67111		CASERIO COOPERATIVA EL AGRICULTOR, ALDEA TEPUSTECA
4193.	BRENDA ARACELY MEJIA OLIVA	FICHA 67112		CASERIO COOPERATIVA EL AGRICULTOR, ALDEA TEPUSTECA
4194.	TOMAS TORUÑO PAVON	FICHA 67114	1,163,44	CASERIO COOPERATIVA EL AGRICULTOR, ALDEA TEPUSTECA
4195.	INGRIS ELIDETH PAVON RODRIGUEZ, YEXON HERNAN PAVON RODRIGUEZ, ISIS ROSSANA PAVON RODRIGUEZ	FICHA 67115	209.8	CASERIO COOPERATIVA EL AGRICULTOR, ALDEA TEPUSTECA
4196.	MARIA ELVIRA ERAZO PORTILLO	FICHA 67117		CASERIO COOPERATIVA EL AGRICULTOR, ALDEA TEPUSTECA
4197.	JOSE ANTONIO ERAZO CABALLERO	FICHA 67118		CASERIO COOPERATIVA EL AGRICULTOR, ALDEA TEPUSTECA
4198.	JOSE ORLANDO LOPEZ	FICHA 67119		CASERIO COOPERATIVA EL AGRICULTOR, ALDEA TEPUSTECA
4199.	ANDRES ERAZO CABALLERO	FICHA 67120		CASERIO COOPERATIVA EL AGRICULTOR, ALDEA TEPUSTECA
4200.	MARIA LAURA MEZA GUTIERREZ, PEDRO JOAQUIN MEZA ALVARADO	FICHA 67121		CASERIO COOPERATIVA EL AGRICULTOR, ALDEA TEPUSTECA
4201.	CRISTIAN JOSE RAIMUNDO MEZA, LURBIN YOSARY RAIMUNDO MEZA, DARLIN ANAEL RAIMUNDO MEZA	FICHA 67122		CASERIO COOPERATIVA EL AGRICULTOR, ALDEA TEPUSTECA
4202.	MERLIN SUYAPA NUÑEZ ZAMBRANO	FICHA 67129		CASERIO COOPERATIVA EL AGRICULTOR, ALDEA TEPUSTECA
4203.	SARA MARLENY LOPEZ ARITA	FICHA 67136		CASERIO COOPERATIVA EL AGRICULTOR, ALDEA TEPUSTECA
4204.	CARLOS SAMUEL GARCIA VASQUEZ	FICHA 67137		CASERIO COOPERATIVA EL AGRICULTOR, ALDEA TEPUSTECA
4205.	ROSA YOLANDA GARCIA VASQUEZ	FICHA 67138		CASERIO COOPERATIVA EL AGRICULTOR, ALDEA TEPUSTECA
4206.	ERIKA NOHEMY FLORES GALVEZ Y ABNER ABISAI DOBLADO CARIAS	1807-0050-00049	618.52	CASERIO COOPERATIVA EL AGRICULTOR, ALDEA TEPUSTECA
4207.	ARGENTINA CARIAS BARRERA	1807-0050-00271	278.32 M2	CASERIO COOPERATIVA EL AGRICULTOR, ALDEA TEPUSTECA
4208.	TEMPLO DE LAS ASAMBLEAS DE DIOS SENDERO DE LUZ TEPUSTECA	1807-0050-00490	2,218.54	CASERIO TEPUSTECA, ALDEA TEPUSTECA
4209.	JOSE ISAIAS CASTELLON UMAÑA	1807-0054-00001	1,672.92	CASERIO TEPUSTECA, ALDEA TEPUSTECA
4210.	MANUEL ALEXY FUENTES GALEAS	1807-0054-00002	579.42	CASERIO TEPUSTECA, ALDEA TEPUSTECA
4211.	CARLOS BAUTISTA GABARRETE	1807-0054-00003	170.14	CASERIO TEPUSTECA, ALDEA TEPUSTECA
4212.	DIGNA ISABEL GABARRETE PINEDA	1807-0054-00004	589.88	CASERIO TEPUSTECA, ALDEA TEPUSTECA
4213.	JOSE ADAN PINEDA MEJIA	1807-0054-00005	587.95	CASERIO TEPUSTECA, ALDEA TEPUSTECA
4214.	MARTA DE JESUS AMAYA BARRALAGA	1807-0054-00007	999.54	CASERIO TEPUSTECA, ALDEA TEPUSTECA
4215.	SONIA LETICIA MENDEZ BARRALAGA	1807-0054-00008	1,727.96	CASERIO TEPUSTECA, ALDEA TEPUSTECA
4216.	EMELDA LETICIA MERAZ OVIEDO	1807-0054-00009	584.22	CASERIO TEPUSTECA, ALDEA TEPUSTECA
4217.	JOSE RAMIRO VASQUES ROSA	1807-0054-00010	584.22 M2	CASERIO TEPUSTECA, ALDEA TEPUSTECA
4218.	BLASINA SUYAPA ZUNIGA	1807-0054-00013	1,224.02	CASERIO TEPUSTECA, ALDEA TEPUSTECA
4219.	JUAN CARLOS MARTINEZ ZUNIGA	1807-0054-00014	270.74	CASERIO TEPUSTECA, ALDEA TEPUSTECA
4220.	PABLO JOSUE FLORES SALINAS	1807-0054-00015	241.88	CASERIO TEPUSTECA, ALDEA TEPUSTECA
4221.	JOSE PABLO FLORES BAQUEDANO	1807-0054-00016	1,894.72	CASERIO TEPUSTECA, ALDEA TEPUSTECA
4222.	FRANCISCO ELIAS VIDEZ PEREZ	1807-0054-00017	1,300.83	CASERIO TEPUSTECA, ALDEA TEPUSTECA
4223.	ROSALINA CRUZ LEMUS / ABRAHAN MIRANDA GONZALES	1807-0054-00018	346.23	CASERIO TEPUSTECA, ALDEA TEPUSTECA
4224.	SOFIA POSADA PINEDA	1807-0054-00019	539.92	CASERIO TEPUSTECA, ALDEA TEPUSTECA
4225.	MARIO CESAR GUTIERREZ	1807-0054-00020	1,267.73	CASERIO TEPUSTECA, ALDEA TEPUSTECA
4226.	INGRIS LISBEK FLORES SALINAS	1807-0054-00021	175.15	CASERIO TEPUSTECA, ALDEA TEPUSTECA
4227.	BARTOLOME VENTURA MENJIVAR	1807-0054-00022	750.11	CASERIO TEPUSTECA, ALDEA TEPUSTECA
4228.	ABEL LARREINAGA SANCHEZ; ANA YAMILETH TOBIAS VEGA	1807-0054-00024	552.16	CASERIO TEPUSTECA, ALDEA TEPUSTECA
4229.	MISAEL LARREINAGA SANCHEZ	1807-0054-00025	378.06	CASERIO TEPUSTECA, ALDEA TEPUSTECA
4230.	AMPARO CRUZ ROJA	1807-0054-00026	,219.89	CASERIO TEPUSTECA, ALDEA TEPUSTECA
4231.	ROBERTO VENTURA MEJINVAR	1807-0054-00027	394.93	CASERIO TEPUSTECA, ALDEA TEPUSTECA
4232.	OLGA MARINA AGUILAR ROSALES	1807-0054-00028	382.39	CASERIO TEPUSTECA, ALDEA TEPUSTECA
4233.	MARIA ANGELICA PINEDA CHAVEZ	1807-0054-00030	675.85	CASERIO TEPUSTECA, ALDEA TEPUSTECA
4234.	MARIA ARABEY CHAVEZ	1807-0054-00031	1,071.18	CASERIO TEPUSTECA, ALDEA TEPUSTECA
4235.	JOSE DARIO MEJIA TURCIOS	1807-0054-00033	2,940.24 M2	CASERIO TEPUSTECA, ALDEA TEPUSTECA
4236.	MARIA ELENA ORELLANA VELASQUEZ	1807-0054-00035	183.01	CASERIO TEPUSTECA, ALDEA TEPUSTECA
4237.	ROGELIO DIAZ MARCOS	1807-0054-00041	672.51	CASERIO TEPUSTECA, ALDEA TEPUSTECA
4238.	MELVIN ALEXI FLORES, FRANCISCA LARREINAGA SANCHEZ	1807-0054-00045	602.16	CASERIO TEPUSTECA, ALDEA TEPUSTECA
4239.	NELSIN ODILIA LARREINAGA SANCHEZ	1807-0054-00047	817.57	CASERIO TEPUSTECA, ALDEA TEPUSTECA
4240.	FELIPA DE JESUS SANCHEZ ALBERTO	1807-0054-00049	320,66	CASERIO TEPUSTECA, ALDEA TEPUSTECA
4241.	KEYVIN ULISES LARREINAGA SANCHEZ, SANDRA ROSIBEL ARIAS CHIZOSTOMO	1807-0054-00051	295.24	CASERIO TEPUSTECA, ALDEA TEPUSTECA
4242.	ARGELIA YAMILETH GOMEZ NUÑEZ;ESTEBAN MARQUEZ PERALTA	1807-0054-00053	188.66	CASERIO TEPUSTECA, ALDEA TEPUSTECA
4243.	LESLIN YAMILETH GALVEZ MORALES / LENIN NAHUN RAMIREZ MEJIA	1807-0054-00057	457.77	CASERIO TEPUSTECA, ALDEA TEPUSTECA
4244.	SANTOS ISABEL CASTRO MORALES	1807-0054-00064	466.12	CASERIO TEPUSTECA, ALDEA TEPUSTECA
4245.	MARIA MERCEDES AMPARO OCHOA	1807-0054-00072	347.96	CASERIO TEPUSTECA, ALDEA TEPUSTECA
4246.	SANTOS ERNESTO RUIZ MATUTE	1807-0054-00073	348.05	CASERIO TEPUSTECA, ALDEA TEPUSTECA
4247.	JAVIER OSBALDO RODRIGUEZ MENDEZ	1807-0054-00078	395.74	CASERIO TEPUSTECA, ALDEA TEPUSTECA
4248.	EDWIN ARMANDO RODRIGUEZ LOPEZ	1807-0054-00079	372.76	CASERIO TEPUSTECA, ALDEA TEPUSTECA
4249.	HERNAN JAVIER DIAZ CANO	1807-0054-00080	372.76	CASERIO TEPUSTECA, ALDEA TEPUSTECA
4250.	OMAR DE JESUS HERNANDEZ TOSTA	1807-0054-00081	1,027.05	CASERIO TEPUSTECA, ALDEA TEPUSTECA
4251.	GERSON DANIEL MENDEZ MERAZ	1807-0054-00084	198.02	CASERIO TEPUSTECA, ALDEA TEPUSTECA
4252.	CARMEN LIZBETH SOLORZANO GUARDADO	1807-0054-00087	431.76	CASERIO TEPUSTECA, ALDEA TEPUSTECA
4253.	SANTOS ROSA	1807-0055-00001	385.01	CASERIO TEPUSTECA, ALDEA TEPUSTECA

www.ip.gob.hn

Documento de uso exclusivo del Instituto de la Propiedad (prohibida su reproducción sin autorización de la Secretaría Ejecutiva)

4254.	CENTRO DE SALUD Y CLINICA INFANTIL TEPUSTECA, SECRETARIA DE SALUD	1807-0055-00002	5,062.51	CASERIO TEPUSTECA, ALDEA TEPUSTECA
4255.	BLANCA NIEVES FERRERA RAMIREZ	1807-0055-00004	232.31	CASERIO TEPUSTECA, ALDEA TEPUSTECA
4256.	JULIA BERTHA RAMIREZ ARCE	1807-0055-00005	659.22	CASERIO TEPUSTECA, ALDEA TEPUSTECA
4257.	BERTHA YANERI FERRERA RAMIREZ	1807-0055-00007	228.49	CASERIO TEPUSTECA, ALDEA TEPUSTECA
4258.	MARY ORBELINA REYES PADILLA	1807-0055-00010	249.4	CASERIO TEPUSTECA, ALDEA TEPUSTECA
4259.	CLAUDIA NOHEMI MEZA CARIAS / PABLO CRISTINO MENDEZ AMAYA	1807-0055-00011	594.97	CASERIO TEPUSTECA, ALDEA TEPUSTECA
4260.	YENI MARIELA ANARIVA CRUZ	1807-0055-00013	266.78	CASERIO TEPUSTECA, ALDEA TEPUSTECA
4261.	GLENDA SIDIA PINEDA NOLASCO	1807-0055-00014	284.22	CASERIO TEPUSTECA, ALDEA TEPUSTECA
4262.	JOSE IVAN RODRIGUEZ LAGOS	1807-0055-00015	272.55	CASERIO TEPUSTECA, ALDEA TEPUSTECA
4263.	KARLA PATRICIA BENITEZ HERNANDEZ	1807-0055-00016		CASERIO TEPUSTECA, ALDEA TEPUSTECA
4264.	MARVIN SAUL MEZA PAVON	1807-0055-00019 SEGREGA-CION		CASERIO TEPUSTECA, ALDEA TEPUSTECA
4265.	ALICIA DEL CARMEN MERAZ MENDEZ	1807-0055-00020	1,533.46	CASERIO TEPUSTECA, ALDEA TEPUSTECA
4266.	SANTOS ROEL SOLIZ GUERRA	1807-0055-00021	143.4	CASERIO TEPUSTECA, ALDEA TEPUSTECA
4267.	SANTOS ROBERTO SOLIZ PINTO	1807-0055-00024	186.68	CASERIO TEPUSTECA, ALDEA TEPUSTECA
4268.	LUCIA DEL CARMEN MENDEZ ARRALAGA	1807-0055-00026	1,352.73	CASERIO TEPUSTECA, ALDEA TEPUSTECA
4269.	IGLESIA EVANGELICA MISION ASAMBLEA FILADELFIA PENTECOSTES	1807-0055-00030	1,111.36	CASERIO TEPUSTECA, ALDEA TEPUSTECA
4270.	MARIA ESTELA GARCIA	1807-0055-00031	673.84	CASERIO TEPUSTECA, ALDEA TEPUSTECA
4271.	MELVIN GEOVANY AVILAS SOLIS	1807-0055-00032	2,145.72	CASERIO TEPUSTECA, ALDEA TEPUSTECA
4272.	OBDULIO ANTONIO SOSA SOSA	1807-0055-00033	549.04	CASERIO TEPUSTECA, ALDEA TEPUSTECA
4273.	JOSE LUIS CRUZ VASQUEZ	1807-0055-00036	1,483.97	CASERIO TEPUSTECA, ALDEA TEPUSTECA
4274.	MARCO ANTONIO MARTINEZ ROSALES	1807-0055-00040	195.27	CASERIO TEPUSTECA, ALDEA TEPUSTECA
4275.	JOSE LUIS PERALTA VEGA	1807-0055-00041	221.02	CASERIO TEPUSTECA, ALDEA TEPUSTECA
4276.	NORLAN CHIRINOS URREA	1807-0055-00042	209.57	CASERIO TEPUSTECA, ALDEA TEPUSTECA
4277.	SANTIAGO ABELINO CHIRINOS MURILLO	1807-0055-00043	1,393.96 M2	CASERIO TEPUSTECA, ALDEA TEPUSTECA
4278.	ELVIN SAMIR VILLAFRANCA SANTOS	1807-0055-00044	126.09	CASERIO TEPUSTECA, ALDEA TEPUSTECA
4279.	FELIX ORELLANA FUNEZ	1807-0055-00045	1,094.12	CASERIO TEPUSTECA, ALDEA TEPUSTECA
4280.	FELIX ORELLANA FUNEZ	1807-0055-00046	150.1	CASERIO TEPUSTECA, ALDEA TEPUSTECA
4281.	KENIS OQUELY COTO VEGA	1807-0055-00047	156.24	CASERIO TEPUSTECA, ALDEA TEPUSTECA
4282.	NUVIA ARGENTINA MARTINEZ	1807-0055-00048	462.01	CASERIO TEPUSTECA, ALDEA TEPUSTECA
4283.	NUVIA ARGENTINA MARTINEZ	1807-0055-00049	100.46	CASERIO TEPUSTECA, ALDEA TEPUSTECA
4284.	DOMINGA MARTINEZ	1807-0055-00050	316.33	CASERIO TEPUSTECA, ALDEA TEPUSTECA
4285.	SANTIAGO ABELINO CHIRINOS MURILLO	1807-0055-00051	466.18 M2	CASERIO TEPUSTECA, ALDEA TEPUSTECA
4286.	NALVIN JEREMIAS PERALTA JORDAN	1807-0055-00052	111.7	CASERIO TEPUSTECA, ALDEA TEPUSTECA
4287.	DENIS WILIANS COTO VEGA	1807-0055-00053	394.52	CASERIO TEPUSTECA, ALDEA TEPUSTECA
4288.	SONIA ROSIBEL COTO VEGA	1807-0055-00054	405.9	CASERIO TEPUSTECA, ALDEA TEPUSTECA
4289.	KENIS OQUELY COTO VEGA	1807-0055-00055	1,076.57	CASERIO TEPUSTECA, ALDEA TEPUSTECA
4290.	ELVIN SAMIR VILLAFRANCA SANTOS	1807-0055-00056	173.63	CASERIO TEPUSTECA, ALDEA TEPUSTECA
4291.	DOMINGA MARTINEZ	1807-0055-00057	260.49	CASERIO TEPUSTECA, ALDEA TEPUSTECA
4292.	JUAN BAUTISTA MARTINEZ ESCOBAR	1807-0055-00060	3,462.59	CASERIO TEPUSTECA, ALDEA TEPUSTECA
4293.	JOSE IVAN RODRIGUEZ LAGOS	1807-0055-00061	668.18	CASERIO TEPUSTECA, ALDEA TEPUSTECA
4294.	DINA SARAI ISIDRO GOMEZ	1807-0055-00063	201.18	CASERIO TEPUSTECA, ALDEA TEPUSTECA
4295.	KAREN YULISA ACOSTA ESCOBAR	1807-0055-00064	1,100.08	CASERIO TEPUSTECA, ALDEA TEPUSTECA
4296.	WILDRY SAMARY ALMENDAREZ ESCOBAR	1807-0055-00065	423.14	CASERIO TEPUSTECA, ALDEA TEPUSTECA
4297.	ELSA MARINA MARTINEZ ESCOBAR	1807-0055-00066	358.23	CASERIO TEPUSTECA, ALDEA TEPUSTECA
4298.	GLORIA ENEGILDA ZAVALA BUSTILLO	1807-0055-00067	408.96	CASERIO TEPUSTECA, ALDEA TEPUSTECA
4299.	MARVIN NOEL RAMIREZ	1807-0055-00072	424.32	CASERIO TEPUSTECA, ALDEA TEPUSTECA
4300.	JOSE IVAN RODRIGUEZ LAGOS	1807-0055-00073	629.94	CASERIO TEPUSTECA, ALDEA TEPUSTECA
4301.	CELIA YAMILETH ISIDRO GOMEZ	1807-0055-00074	440.49	CASERIO TEPUSTECA, ALDEA TEPUSTECA
4302.	EMERITA ONEYDA ESCOBAR	1807-0055-00075	270.16	CASERIO TEPUSTECA, ALDEA TEPUSTECA
4303.	MARLEN ADELA ZAVALA BUSTILLO	1807-0055-00076	430.54	CASERIO TEPUSTECA, ALDEA TEPUSTECA
4304.	EDWIN SAIR RAMIREZ BARAHONA	1807-0055-00077	167.56	CASERIO TEPUSTECA, ALDEA TEPUSTECA
4305.	AZUCENA BARAHONA GUILLEN	1807-0055-00078	701.41	CASERIO TEPUSTECA, ALDEA TEPUSTECA
4306.	DORA MARILU ISIDRO GOMEZ	1807-0055-00079	293.56	CASERIO TEPUSTECA, ALDEA TEPUSTECA
4307.	JOSE ANTONIO ISIDRO GOMEZ	1807-0055-00080	250.94	CASERIO TEPUSTECA, ALDEA TEPUSTECA
4308.	ANGELA GUEVARRA	1807-0055-00081	568.26	CASERIO TEPUSTECA, ALDEA TEPUSTECA
4309.	MARIA ANTONIA GOMEZ MENDOZA	1807-0055-00082	579.33	CASERIO TEPUSTECA, ALDEA TEPUSTECA
4310.	JOSE NEFTALI GOMEZ	1807-0055-00083	44.54	CASERIO TEPUSTECA, ALDEA TEPUSTECA
4311.	JOSE NEFTALI GOMEZ	1807-0055-00084	246.32	CASERIO TEPUSTECA, ALDEA TEPUSTECA
4312.	DENIS WILIANS COTO VEGA	1807-0055-00086	75.61	CASERIO TEPUSTECA, ALDEA TEPUSTECA
4313.	MAIRA ARELI SOLIZ GUERRA	1807-0055-00088	7.61	CASERIO TEPUSTECA, ALDEA TEPUSTECA
4314.	JOSE MARCOS MIRANDA CRUZ	1807-0055-00089	100.09	CASERIO TEPUSTECA, ALDEA TEPUSTECA
4315.	DANIA MARICELA SOLIZ GUERRA	1807-0055-00090	110.88	CASERIO TEPUSTECA, ALDEA TEPUSTECA
4316.	DONALDO PAVON VELASQUEZ	1807-0055-00094	1,143.45	CASERIO TEPUSTECA, ALDEA TEPUSTECA
4317.	SECRETARIA DE SEGURIDAD	1807-0055-00095	137.49	CASERIO TEPUSTECA, ALDEA TEPUSTECA
4318.	ANA YENSI TEJADA RAMIREZ	1807-0055-00096	2.096.41	CASERIO TEPUSTECA, ALDEA TEPUSTECA
4319.	SILDA MILEIBI VILLAFRANCA LANZA	1807-0055-00097	326.91	CASERIO TEPUSTECA, ALDEA TEPUSTECA
4320.	KEIDY YOLANDA FLORES LANZA	1807-0055-00098	333.14	CASERIO TEPUSTECA, ALDEA TEPUSTECA
4321.	ISRAEL MARTINEZ ESCOBAR / ELSY RACHEL RAMIREZ MARTINEZ	1807-0055-00102	824.79	CASERIO TEPUSTECA, ALDEA TEPUSTECA
4322.	LORENA RODRIGUEZ CARTAGENA / NOHE MISAEL RAMIREZ MEJIA	1807-0055-00103	1,941.50	CASERIO TEPUSTECA, ALDEA TEPUSTECA
4323.	YULIZA JACKELINE PAVON LEMUS; ENMANUEL PINEDA BONILLA	1807-0055-00104	513.41	CASERIO TEPUSTECA, ALDEA TEPUSTECA
4324.	MARIA LUCIA CRUZ VASQUEZ	1807-0055-00105 SEGREGA-CION	-----	CASERIO TEPUSTECA, ALDEA TEPUSTECA
4325.	DENNIS ALEXANDER PADILLA MEZA	1807-0055-00106	513.6	CASERIO TEPUSTECA, ALDEA TEPUSTECA
4326.	MARIA PAULA MARTINEZ	1807-0055-00108	2,869.86	CASERIO TEPUSTECA, ALDEA TEPUSTECA
4327.	SANDRA YAMILETH RUIZ LANDA	1807-0055-00109	328.77	CASERIO TEPUSTECA, ALDEA TEPUSTECA
4328.	DINA NOREY MARTINEZ	1807-0055-00110	194.61	CASERIO TEPUSTECA, ALDEA TEPUSTECA

www.ip.gob.hn
Centro Cívico Gubernamental, CuerpoBajo B y C, Tegucigalpa M.D.C. Honduras
Documento de uso exclusivo del Instituto de la Propiedad (prohibida su reproducción sin autorización de la Secretaría Ejecutiva)

Instituto de la Propiedad

4329.	JUAN BAUTISTA MARTINEZ ESCOBAR	1807-0055-00111	1,518.73	CASERIO TEPUSTECA, ALDEA TEPUSTECA
4330.	IGLESIA CATOLICA	1807-0055-00112	758.6	CASERIO TEPUSTECA, ALDEA TEPUSTECA
4331.	ISABEL LOPEZ GONZALEZ	1807-0055-00113	1,596.52	CASERIO TEPUSTECA, ALDEA TEPUSTECA
4332.	JOSE MAURICIO ROSALES ROSA / JOSE DE LA CRUZ ROSALES	1807-0055-00114	990.57	CASERIO TEPUSTECA, ALDEA TEPUSTECA
4333.	CARLOS SANTIAGO CONTRERA BLANDON	1807-0055-00115	244.14	CASERIO TEPUSTECA, ALDEA TEPUSTECA
4334.	ALBA LUZ FLORES CARRANZA	1807-0055-00116	276.38	CASERIO TEPUSTECA, ALDEA TEPUSTECA
4335.	MOISES MARQUEZ PERALTA	1807-0055-00117	1,233.89	CASERIO TEPUSTECA, ALDEA TEPUSTECA
4336.	RUMALIA DE JESUS VILLAFRANCA MUNGUIA	1807-0055-00118	3,171.00	CASERIO TEPUSTECA, ALDEA TEPUSTECA
4337.	YESSENIA MARISELA MENDEZ REYES	1807-0055-00121	286.89	CASERIO TEPUSTECA, ALDEA TEPUSTECA
4338.	ONEIDA ISIDORA DIAZ ACOSTA	1807-0055-00122	11589.2	CASERIO TEPUSTECA, ALDEA TEPUSTECA
4339.	MIGUEL ANGEL MENDEZ HERNANDEZ	1807-0055-00123	793.35	CASERIO TEPUSTECA, ALDEA TEPUSTECA
4340.	GERSON ENOC GUILLEN DIAZ	1807-0055-00125	460.42	CASERIO TEPUSTECA, ALDEA TEPUSTECA
4341.	ELSIN YADIRA DUARTE VILLAFRANCA	1807-0055-00126	478.12	CASERIO TEPUSTECA, ALDEA TEPUSTECA
4342.	LEONEL EDUARDO TURCIOS BUSTILLO	1807-0055-00127	256.54	CASERIO TEPUSTECA, ALDEA TEPUSTECA
4343.	LIDIA DIAZ REYES	1807-0055-00128	1,262.10	CASERIO TEPUSTECA, ALDEA TEPUSTECA
4344.	YOJAIRA YANIRETH REYES CONTRERAS	1807-0055-00129	494.7	CASERIO TEPUSTECA, ALDEA TEPUSTECA
4345.	NELIN EDITH RUIZ ANTUNEZ	1807-0055-00130	531.81	CASERIO TEPUSTECA, ALDEA TEPUSTECA
4346.	LEIXLE HORDALY MEJIA TURCIOS	1807-0055-00131	879.97	CASERIO TEPUSTECA, ALDEA TEPUSTECA
4347.	NELIN EDITH RUIZ ANTUNEZ	1807-0055-00132	1,138.96	CASERIO TEPUSTECA, ALDEA TEPUSTECA
4348.	LORDIN BEXAIDA FLORES RUIZ	1807-0055-00133	162.5	CASERIO TEPUSTECA, ALDEA TEPUSTECA
4349.	EMILIA IDALIA CONTRERAS GUIFARRO	1807-0055-00134	600.88	CASERIO TEPUSTECA, ALDEA TEPUSTECA
4350.	CARLOS ROBERTO REYES CONTRERAS	1807-0055-00135	469.82	CASERIO TEPUSTECA, ALDEA TEPUSTECA
4351.	SANTOS ROBERTO REYES SOLORZANO	1807-0055-00136	439.34	CASERIO TEPUSTECA, ALDEA TEPUSTECA
4352.	KERLIN YOBILETH REYES CONTRERAS	1807-0055-00137	597.87	CASERIO TEPUSTECA, ALDEA TEPUSTECA
4353.	OSCAR MANUEL DURON GOMEZ	1807-0055-00138	215.86	CASERIO TEPUSTECA, ALDEA TEPUSTECA
4354.	ISRAEL MARTINEZ ESCOBAR / ELSY RACHEL RAMIREZ MARTINEZ	1807-0055-00139	1,101.50	CASERIO TEPUSTECA, ALDEA TEPUSTECA
4355.	ISABEL LOPEZ GONZALEZ	1807-0055-00143	364.52	CASERIO TEPUSTECA, ALDEA TEPUSTECA
4356.	EDUARDO MANUEL CRUZ MARTINEZ	1807-0055-00144	102.56	CASERIO TEPUSTECA, ALDEA TEPUSTECA
4357.	NORA LETICIA EUCEDA BARDALES	1807-0055-00145	865.64	CASERIO TEPUSTECA, ALDEA TEPUSTECA
4358.	MARIA JANETH GUZMAN GUARDADO	1807-0055-00146	2,604.79	CASERIO TEPUSTECA, ALDEA TEPUSTECA
4359.	ESCUELA C.E.B. RAFAEL ELEOPORDO VALLE.	1807-0055-00149	2,436.07	CASERIO TEPUSTECA, ALDEA TEPUSTECA
4360.	MARLON NECTALY ANTUNEZ MARQUEZ	1807-0055-00150	2,202.45	CASERIO TEPUSTECA, ALDEA TEPUSTECA
4361.	ISIS KARINA AUCEDA VELASQUEZ	1807-0055-00152	527.25	CASERIO TEPUSTECA, ALDEA TEPUSTECA
4362.	IRMA MARQUEZ PERALTA	1807-0055-00153	374.55	CASERIO TEPUSTECA, ALDEA TEPUSTECA
4363.	MARIA DEL CARMEN CONTRERAS SANCHEZ	1807-0055-00154	169.96	CASERIO TEPUSTECA, ALDEA TEPUSTECA
4364.	CESAR GUILLERMINO FLORES MARTINEZ	1807-0055-00155	820.22	CASERIO TEPUSTECA, ALDEA TEPUSTECA
4365.	SANTOS GUMERCINDO VILLAFRANCA MUNGUIA	1807-0055-00156	197.04	CASERIO TEPUSTECA, ALDEA TEPUSTECA
4366.	FELIPA ANGELA CONTRERAS	1807-0055-00157	153.77	CASERIO TEPUSTECA, ALDEA TEPUSTECA
4367.	JOSE DARIO MEJIA TURCIOS	1807-0055-00158	615.38	CASERIO TEPUSTECA, ALDEA TEPUSTECA
4368.	DAYLIN SUYAPA MARTINEZ FLORES	1807-0055-00159	127.35	CASERIO TEPUSTECA, ALDEA TEPUSTECA
4369.	FELIPA ANGELA CONTRERAS	1807-0055-00160	719.58	CASERIO TEPUSTECA, ALDEA TEPUSTECA
4370.	FRANCISCA VEGA MARTINEZ	1807-0055-00161	597.49	CASERIO TEPUSTECA, ALDEA TEPUSTECA
4371.	MARLON EDIXCE TABORA; KAREN YAMILETH CAMPOS LAINEZ	1807-0055-00162	533.58	CASERIO TEPUSTECA, ALDEA TEPUSTECA
4372.	ANGELA MARIELA SANDOVAL MAYORQUIN	1807-0055-00163	189.28	CASERIO TEPUSTECA, ALDEA TEPUSTECA
4373.	MIRIAM MABEL OSORIO TURCIOS	1807-0055-00164	459.35	CASERIO TEPUSTECA, ALDEA TEPUSTECA
4374.	OSLY SAMUEL OSORIO TURCIOS	1807-0055-00165	337.35	CASERIO TEPUSTECA, ALDEA TEPUSTECA
4375.	CARMEN SANCHEZ FERRERA	1807-0055-00166	239.76	CASERIO TEPUSTECA, ALDEA TEPUSTECA
4376.	FELIX HUMBERTO MAYORQUIN CONTRERAS	1807-0055-00169	176.58	CASERIO TEPUSTECA, ALDEA TEPUSTECA
4377.	LEYLA YAQUELIN BARAHONA ESCOBAR	1807-0055-00170	298.64	CASERIO TEPUSTECA, ALDEA TEPUSTECA
4378.	LEYLA YAQUELIN BARAHONA ESCOBAR	1807-0055-00171	312.4	CASERIO TEPUSTECA, ALDEA TEPUSTECA
4379.	SARA COTO FLORES	1807-0055-00172	1137.05	CASERIO TEPUSTECA, ALDEA TEPUSTECA
4380.	ROVER ALBERTO FLETES FERRERA	1807-0055-00173	432.73	CASERIO TEPUSTECA, ALDEA TEPUSTECA
4381.	ADA ANGELICA GUTIERREZ	1807-0055-00175	420.75	CASERIO TEPUSTECA, ALDEA TEPUSTECA
4382.	TANIA MARGARITA SANTOS VASQUEZ	1807-0055-00181	309.91	CASERIO TEPUSTECA, ALDEA TEPUSTECA
4383.	OLGA SONIDIA PEREIRA UMAÑA	1807-0055-00183	1,375.80	CASERIO TEPUSTECA, ALDEA TEPUSTECA
4384.	DONALDO PAVON VELASQUEZ	1807-0055-00184	596.19	CASERIO TEPUSTECA, ALDEA TEPUSTECA
4385.	HEYDY MARITZA MEJIA ALVARADO	1807-0055-00185	923.63	CASERIO TEPUSTECA, ALDEA TEPUSTECA
4386.	JESUS NECTALI FUENTES GALEAS	1807-0055-00186	590.13	CASERIO TEPUSTECA, ALDEA TEPUSTECA
4387.	PAULA ISABEL PAVON VELASQUEZ	1807-0055-00187	870.83	CASERIO TEPUSTECA, ALDEA TEPUSTECA
4388.	MAYLIN JULISSA ROMERO FERRERA	1807-0055-00190	396.19	CASERIO TEPUSTECA, ALDEA TEPUSTECA
4389.	SERGIO NICOLAS RODRIGUEZ LAGOS	1807-0055-00193	703.62	CASERIO TEPUSTECA, ALDEA TEPUSTECA
4390.	ISRAEL MARTINEZ ESCOBAR / ELSY RACHEL RAMIREZ MARTINEZ	1807-0055-00195	3,861.73	CASERIO TEPUSTECA, ALDEA TEPUSTECA
4391.	MARCO TULIO LOPEZ TEJADA	1807-0055-00197	1,783.43	CASERIO TEPUSTECA, ALDEA TEPUSTECA
4392.	VILMA SUYAPA SILVA MURILLO	1807-0055-00198	1334.22	CASERIO TEPUSTECA, ALDEA TEPUSTECA
4393.	OLGA MARINA TEJADA PINEDA	1807-0055-00199	276.37	CASERIO TEPUSTECA, ALDEA TEPUSTECA
4394.	DIMAS CASTELLON UMAÑA	1807-0055-00200	362.72	CASERIO TEPUSTECA, ALDEA TEPUSTECA
4395.	JOEL SILVA GARCIA	1807-0055-00201	247.28	CASERIO TEPUSTECA, ALDEA TEPUSTECA
4396.	SANTOS ANDRES GARCIA	1807-0055-00204	269.07	CASERIO TEPUSTECA, ALDEA TEPUSTECA
4397.	JOSE ATILIO UMAÑA MERINO	1807-0055-00206	514.34	CASERIO TEPUSTECA, ALDEA TEPUSTECA
4398.	ELIDA ELOINA CARCAMO BLANDON	1807-0055-00207	133.28	CASERIO TEPUSTECA, ALDEA TEPUSTECA
4399.	LUS MARINA ROMERO GUIFARRO	1807-0055-00208	541.49	CASERIO TEPUSTECA, ALDEA TEPUSTECA
4400.	SANTOS ISABEL CASTRO MORALES	1807-0055-00209	203.93	CASERIO TEPUSTECA, ALDEA TEPUSTECA
4401.	ALBA LUZ FLORES CARRANZA	1807-0055-00211	1,516.56	CASERIO TEPUSTECA, ALDEA TEPUSTECA
4402.	MARIA LUCIA CRUZ VASQUEZ	1807-0055-00212	230.11	CASERIO TEPUSTECA, ALDEA TEPUSTECA
4403.	LEYVIS RAQUEL LOPEZ GOMEZ	1807-0055-00213	663.8	CASERIO TEPUSTECA, ALDEA TEPUSTECA
4404.	JOSE NEFTALI GOMEZ	1807-0055-00214	993.89	CASERIO TEPUSTECA, ALDEA TEPUSTECA
4405.	CARMEN TORRES LOPEZ	1807-0055-00215	108.62	CASERIO TEPUSTECA, ALDEA TEPUSTECA

www.ip.gob.hn

Instituto de la Propiedad

4406.	RENE IBEL FUENTES GALEAS / ELIDA LI MIRANDA MELENDEZ	1807-0055-00216	182.41	CASERIO TEPUSTECA, ALDEA TEPUSTECA
4407.	MARINA COTO PACHECO	1807-0055-00218	655.97	CASERIO TEPUSTECA, ALDEA TEPUSTECA
4408.	ROMMEL IBEL FUENTES MIRANDA	1807-0055-00219	277.99	CASERIO TEPUSTECA, ALDEA TEPUSTECA
4409.	SARA COTO FLORES	1807-0055-00220	4,551.88	CASERIO TEPUSTECA, ALDEA TEPUSTECA
4410.	ERICK MANUEL VELIZ PAZ	1807-0055-00221	972.57	CASERIO TEPUSTECA, ALDEA TEPUSTECA
4411.	FLOR YADIRA PEREZ RIVERA	1807-0055-00224	139.16	CASERIO TEPUSTECA, ALDEA TEPUSTECA
4412.	NORMA LETICIA TORRES MATA	1807-0055-00226	412.84	CASERIO TEPUSTECA, ALDEA TEPUSTECA
4413.	JORGE IVAN FUENTES GALEAS	1807-0055-00227	175.17	CASERIO TEPUSTECA, ALDEA TEPUSTECA
4414.	NOE ORELLANA VELASQUEZ	1807-0055-00230	296.65	CASERIO TEPUSTECA, ALDEA TEPUSTECA
4415.	ROSAURA LOPEZ	1807-0055-00232	228.83	CASERIO TEPUSTECA, ALDEA TEPUSTECA
4416.	JOSE MAURICIO ROSALES ROSA / JOSE DE LA CRUZ ROSALES	1807-0055-00233	648.58	CASERIO TEPUSTECA, ALDEA TEPUSTECA
4417.	RICCY ARACELY MARTINEZ ESCOBAR	1807-0055-00234	294.43	CASERIO TEPUSTECA, ALDEA TEPUSTECA
4418.	JOSE GERARDO COTO FLORES MIRIAN COTO FLORES	1807-0055-00235	770.33 m2	CASERIO TEPUSTECA, ALDEA TEPUSTECA
4419.	ALBA LUZ OSOSRIO CONTRERAS	1807-0055-00236	873.57	CASERIO TEPUSTECA, ALDEA TEPUSTECA
4420.	ROGER EMILSON GUILLEN OSORIO	1807-0055-00237	338.8	CASERIO TEPUSTECA, ALDEA TEPUSTECA
4421.	SANTOS ISABEL CASTRO MORALES	1807-0055-00238	701.37	CASERIO TEPUSTECA, ALDEA TEPUSTECA
4422.	ALBA ALICIA PINEDA LOPEZ	1807-0055-00239	280.9	CASERIO TEPUSTECA, ALDEA TEPUSTECA
4423.	MARGARITA PINEDA LOPEZ	1807-0055-00240	352.17	CASERIO TEPUSTECA, ALDEA TEPUSTECA
4424.	ELSA LORENA OSORIO CONTRERAS	1807-0055-00241	365.58	CASERIO TEPUSTECA, ALDEA TEPUSTECA
4425.	DAVID NOEL ZUNIGA PAVON	1807-0055-00242	747.71	CASERIO TEPUSTECA, ALDEA TEPUSTECA
4426.	WILLIANS ALEXANDER ZUNIGA PAVON	1807-0055-00243	1,016.56	CASERIO TEPUSTECA, ALDEA TEPUSTECA
4427.	VITELIO ALVARADO FUNES	1807-0055-00244		CASERIO TEPUSTECA, ALDEA TEPUSTECA
4428.	MARIA MAYRA GUZMAN GUARDADO	1807-0055-00245	639.15	CASERIO TEPUSTECA, ALDEA TEPUSTECA
4429.	MELVIN WILFREDO MARTINEZ ESCOBAR	1807-0055-00246	3,793.53	CASERIO TEPUSTECA, ALDEA TEPUSTECA
4430.	ERIC JOEL FLORES PAVON	1807-0055-00247	8,755.69	CASERIO TEPUSTECA, ALDEA TEPUSTECA
4431.	MIRIAN LIZETT GREY PAVON	1807-0055-00248	734.24	CASERIO TEPUSTECA, ALDEA TEPUSTECA
4432.	LEYLA IVETH GREY PAVON	1807-0055-00249	833.19	CASERIO TEPUSTECA, ALDEA TEPUSTECA
4433.	CARLOS HUMBERTO AVILA SOLIS	1807-0055-00250	573.06	CASERIO TEPUSTECA, ALDEA TEPUSTECA
4434.	KEISY ANALLELY RODRIGUEZ LANZA	1807-0055-00252	156.42	CASERIO TEPUSTECA, ALDEA TEPUSTECA
4435.	MELVIN OBED ZUNIGA CRUZ	1807-0055-00253	223.39	CASERIO TEPUSTECA, ALDEA TEPUSTECA
4436.	SONIA GUILLEN SOTO	1807-0055-00254	101.36	CASERIO TEPUSTECA, ALDEA TEPUSTECA
4437.	NORA YESENIA VILLAFRANCA BUSTILLO / BAYRON ANTONIO MOREIRA MEJIA	1807-0055-00255	269.96	CASERIO TEPUSTECA, ALDEA TEPUSTECA
4438.	KEIDY YOLANDA FLORES LANZA	1807-0055-00256	134.77	CASERIO TEPUSTECA, ALDEA TEPUSTECA
4439.	CINDY JOHANA SANCHEZ LANZA	1807-0055-00258	339.22	CASERIO TEPUSTECA, ALDEA TEPUSTECA
4440.	MARIA PRICILA GUZMAN GUARDADO	1807-0055-00259	431.93	CASERIO TEPUSTECA, ALDEA TEPUSTECA
4441.	ALLAN OBILSON BUSTILLO GUTIERREZ	1807-0055-00260	511.97	CASERIO TEPUSTECA, ALDEA TEPUSTECA
4442.	ELSY YAMILETH VILLAFRANCA LANZA	1807-0055-00262	419.03	CASERIO TEPUSTECA, ALDEA TEPUSTECA
4443.	NORMA YAMILETH DUARTE VILLAFRANCA	1807-0055-00265	1,900.15	CASERIO TEPUSTECA, ALDEA TEPUSTECA
4444.	ELVIA ROSA CANALES	1807-0055-00266	146.03	CASERIO TEPUSTECA, ALDEA TEPUSTECA
4445.	ELVIA ROSA CANALES	1807-0055-00267	151.14	CASERIO TEPUSTECA, ALDEA TEPUSTECA
4446.	ELSA LORENA OSORIO CONTRERAS	1807-0055-00268	952.64	CASERIO TEPUSTECA, ALDEA TEPUSTECA
4447.	ELSA LORENA OSORIO CONTRERAS	1807-0055-00269	881.71	CASERIO TEPUSTECA, ALDEA TEPUSTECA
4448.	KAREN YESSENIA GUILLEN MALDONADO	1807-0055-00271	1,024.87	CASERIO TEPUSTECA, ALDEA TEPUSTECA
4449.	REYNA ISABEL TEJADA ESPINOZA	1807-0055-00272	367.46	CASERIO TEPUSTECA, ALDEA TEPUSTECA
4450.	JUAN OLBINSON BUSTILLO GARCIA	1807-0055-00273	2,401.90	CASERIO TEPUSTECA, ALDEA TEPUSTECA
4451.	KEIDY YOLANDA FLORES LANZA	1807-0055-00274	869.21	CASERIO TEPUSTECA, ALDEA TEPUSTECA
4452.	DARLIN JOEL PADILLA ROSALES	1807-0055-00275	1,347.29	CASERIO TEPUSTECA, ALDEA TEPUSTECA
4453.	ELVIA ROSA CANALES	1807-0055-00276	154.01	CASERIO TEPUSTECA, ALDEA TEPUSTECA
4454.	HEMILTON LEONEL PADILLA MEZA	1807-0055-00277	265.04	CASERIO TEPUSTECA, ALDEA TEPUSTECA
4455.	JULIA DEL CARMEN MEZA MERAZ	1807-0055-00278	664.26	CASERIO TEPUSTECA, ALDEA TEPUSTECA
4456.		1807-0055-00279	919.27	CASERIO TEPUSTECA, ALDEA TEPUSTECA
4457.	MARTA BEATRIZ MEZA	1807-0055-00280	449.61	CASERIO TEPUSTECA, ALDEA TEPUSTECA
4458.	GERMAN ABELARDO ZAVALA BUSTILLO / NORA LETICIA EUCEDA BARDALES	1807-0055-00281	286.3	CASERIO TEPUSTECA, ALDEA TEPUSTECA
4459.	NITZA MARIELA ZAVALA EUCEDA	1807-0055-00282	183.31	CASERIO TEPUSTECA, ALDEA TEPUSTECA
4460.	MARIXA ROSALES CRUZ, ROGER HERIBERTO FUNES CARIAS, KELVIN ALEXIS PADILLA ROSALES , KEYLIN KARINA PADILLA ROSALES , KELSIN SAUL ORTIZ ROSALES, DARLIN JOEL PADILLA ROSALES, KEYSI MARYURI ORTIZ ROSALES	1807-0055-00283	936.11	CASERIO TEPUSTECA, ALDEA TEPUSTECA
4461.	MADELYN GISSEL ZAVALA EUCEDA	1807-0055-00284	143.79	CASERIO TEPUSTECA, ALDEA TEPUSTECA
4462.	DENIS RAUL MENDEZ REYES / YELITZA AVEDAY TURCIOS RUIZ	1807-0055-00285	929.47	CASERIO TEPUSTECA, ALDEA TEPUSTECA
4463.	NORA ALICIA ZAVALA EUCEDA	1807-0055-00287	170.69	CASERIO TEPUSTECA, ALDEA TEPUSTECA
4464.	ELVIA ROSA CANALES	1807-0055-00289	230.25	CASERIO TEPUSTECA, ALDEA TEPUSTECA
4465.	JOSE ALEJANDRO GUIFARRO FLORES	1807-0055-00290	265.57	CASERIO TEPUSTECA, ALDEA TEPUSTECA
4466.	KENIA BALBINA GUIFARRO FLORES	1807-0055-00291	235.46	CASERIO TEPUSTECA, ALDEA TEPUSTECA
4467.	RUDIS ARELY SOSA CORTES	1807-0055-00292	453.96	CASERIO TEPUSTECA, ALDEA TEPUSTECA
4468.	ELVIA ROSA CANALES	1807-0055-00293	152.45	CASERIO TEPUSTECA, ALDEA TEPUSTECA
4469.	ELVIA ROSA CANALES	1807-0055-00294	261.53	CASERIO TEPUSTECA, ALDEA TEPUSTECA
4470.	ALAM SAMIR BARAHONA GUILLEN	1807-0055-00296	646.32	CASERIO TEPUSTECA, ALDEA TEPUSTECA
4471.	MEYLIN HAYDEE CHAVEZ FLORES	1807-0055-00298	282.63	CASERIO TEPUSTECA, ALDEA TEPUSTECA
4472.	JORGE LEONEL GUIFARRO FLORES	1807-0055-00299	317.31	CASERIO TEPUSTECA, ALDEA TEPUSTECA
4473.	LUIS ANTONIO GUIFARRO FLORES	1807-0055-00300	204.05	CASERIO TEPUSTECA, ALDEA TEPUSTECA
4474.	OSCAR OWILSON RAMIREZ ANARIBA	1807-0055-00302	632.9	CASERIO TEPUSTECA, ALDEA TEPUSTECA
4475.	MIGUEL ANGEL CHAVEZ CARRANZA	1807-0055-00303	536.77	CASERIO TEPUSTECA, ALDEA TEPUSTECA
4476.	OSCAR MANUEL ARTEAGA;KENIA MERARI MARTINEZ CANTO	1807-0055-00305	448.25	CASERIO TEPUSTECA, ALDEA TEPUSTECA
4477.	INMER ARACELIZ MARTINEZ CANTOR	1807-0055-00306	109.54	CASERIO TEPUSTECA, ALDEA TEPUSTECA
4478.	CARLOS MARTINEZ;ANGELA CANTOR FIGUEROA	1807-0055-00307	861.72	CASERIO TEPUSTECA, ALDEA TEPUSTECA

www.ip.gob.hn

Documento de uso exclusivo del Instituto de la Propiedad (prohibida su reproducción sin autorización de la Secretaría Ejecutiva)

Instituto de la Propiedad

4479.	CHRISTIAN JOSUE PACHECO MARTINEZ	1807-0055-00308	273.87	CASERIO TEPUSTECA, ALDEA TEPUSTECA
4480.	CARLOS BAUTISTA GABARRETE	1807-0055-00311	348.2	CASERIO TEPUSTECA, ALDEA TEPUSTECA
4481.	LUZ MARINA BENITEZ HERNANDEZ	1807-0055-00312	883.42	CASERIO TEPUSTECA, ALDEA TEPUSTECA
4482.	FANY MARTINEZ CANTOR	1807-0055-00314	615.23	CASERIO TEPUSTECA, ALDEA TEPUSTECA
4483.	ADIS ISAI CARCAMO FIGUEROA	1807-0055-00315	317.62	CASERIO TEPUSTECA, ALDEA TEPUSTECA
4484.	LUZ MARINA BENITEZ HERNANDEZ	1807-0055-00317	289.07 M2	CASERIO TEPUSTECA, ALDEA TEPUSTECA
4485.	INES JULIANA GUILLEN	1807-0055-00345	522.94	CASERIO TEPUSTECA, ALDEA TEPUSTECA
4486.	ERIKA YAMILETH OLIVA LAGO	1807-0055-SEGREGACION 1	---	CASERIO TEPUSTECA, ALDEA TEPUSTECA
4487.	DILCIA ROSEMARY LAGOS MARTINEZ	1807-0055-SEGREGACION 2	---	CASERIO TEPUSTECA, ALDEA TEPUSTECA
4488.	FERNANDO NECTALY ANTUNEZ LOPEZ	1807-0056- AMPLIACION	-----	CASERIO TEPUSTECA, ALDEA TEPUSTECA
4489.	WILMER ALEVIS ALEMAN NAVARRO	1807-0056- AMPLIACION	-----	CASERIO TEPUSTECA, ALDEA TEPUSTECA
4490.	ARYANI YACKELINE MORAZAN PAVON	1807-0056- SEGREGACION 1	-----	CASERIO TEPUSTECA, ALDEA TEPUSTECA
4491.	GRISELDA YAMILETH MORAZAN PAVON	1807-0056- SEGREGACION 2	-----	CASERIO TEPUSTECA, ALDEA TEPUSTECA
4492.	AURA ESTELA LOPEZ ARANDA	1807-0056-00002	563.45	CASERIO TEPUSTECA, ALDEA TEPUSTECA
4493.	AGAPITO DE JESUS MARADIAGA MARTINEZ	1807-0056-00004	894.38	CASERIO TEPUSTECA, ALDEA TEPUSTECA
4494.	FRANCISCO ANTONIO CHIRINOS	1807-0056-00007	437.92	CASERIO TEPUSTECA, ALDEA TEPUSTECA
4495.	RUFINO DE JESUS SANTOS	1807-0056-00008	868.32	CASERIO TEPUSTECA, ALDEA TEPUSTECA
4496.	JOSE MARIA RAMOS GARCIA	1807-0056-00010	907.72	CASERIO TEPUSTECA, ALDEA TEPUSTECA
4497.	MIRNA YORLENY RAMOS SANTOS	1807-0056-00011	298.93	CASERIO TEPUSTECA, ALDEA TEPUSTECA
4498.	CARLOS LEONEL RAMOS SANTOS	1807-0056-00013	219.21	CASERIO TEPUSTECA, ALDEA TEPUSTECA
4499.	DORIS YOLANDA CRUZ	1807-0056-00014	872.73	CASERIO TEPUSTECA, ALDEA TEPUSTECA
4500.	ROSSEL GEOVANY EUSEDA CRUZ	1807-0056-00015	847.13	CASERIO TEPUSTECA, ALDEA TEPUSTECA
4501.	JOSE DAMIAN GARCIA PAVON	1807-0056-00016	503.79	CASERIO TEPUSTECA, ALDEA TEPUSTECA
4502.	NELSON ADAN EUSEDA CRUZ	1807-0056-00017	1,136.78	CASERIO TEPUSTECA, ALDEA TEPUSTECA
4503.	ESTHER DANIELA PAVON PAVON	1807-0056-00018	423.13	CASERIO TEPUSTECA, ALDEA TEPUSTECA
4504.	LUCILA BARRERA ZAVALA	1807-0056-00020	497.02	CASERIO TEPUSTECA, ALDEA TEPUSTECA
4505.	GEREMIAS PAVON PAVON	1807-0056-00022	271.36	CASERIO TEPUSTECA, ALDEA TEPUSTECA
4506.	CARLOS ADALBERTO MARTINEZ PERALTA	1807-0056-00023	466.42	CASERIO TEPUSTECA, ALDEA TEPUSTECA
4507.	JOSE FREDIS HERNANDEZ MONTOLLA	1807-0056-00024	421.26	CASERIO TEPUSTECA, ALDEA TEPUSTECA
4508.	DIRMA FLORES ESPAÑA	1807-0056-00027	273.5	CASERIO TEPUSTECA, ALDEA TEPUSTECA
4509.	KELVIN ELIAS DIAZ CRUZ	1807-0056-00028	506.7	CASERIO TEPUSTECA, ALDEA TEPUSTECA
4510.	FRANCISCO JAVIER SANTOS CERVANTES	1807-0056-00029	527.48	CASERIO TEPUSTECA, ALDEA TEPUSTECA
4511.	LOPEZ ARANDA, JORGE ALBERTO / ALEYDA ISIDORA MEZA CASTRO	1807-0056-00030	497.9	CASERIO TEPUSTECA, ALDEA TEPUSTECA
4512.	KEIDY YAMILETH DIAZ CRUZ	1807-0056-00031	489.45	CASERIO TEPUSTECA, ALDEA TEPUSTECA
4513.	JOSE ESCOBAR	1807-0056-00033	470.02	CASERIO TEPUSTECA, ALDEA TEPUSTECA
4514.	SANTOS EUGENIO MOTIÑO	1807-0056-00034	989.83	CASERIO TEPUSTECA, ALDEA TEPUSTECA
4515.	AGAPITO DE JESUS MARADIAGA MARTINEZ	1807-0056-00036	1,813.50	CASERIO TEPUSTECA, ALDEA TEPUSTECA
4516.	MARIA ERNESTINA ALBERTO	1807-0056-00038	2,385.03	CASERIO TEPUSTECA, ALDEA TEPUSTECA
4517.	JORGE IVAN FUENTES GALEAS	1807-0056-00039	394.17	CASERIO TEPUSTECA, ALDEA TEPUSTECA
4518.	MARIA ERMELINDA PINTO GONZALEZ	1807-0056-00040	1,129.80	CASERIO TEPUSTECA, ALDEA TEPUSTECA
4519.	MARIA SUYAPA PINEDA CLADERON	1807-0056-00041	429.92	CASERIO TEPUSTECA, ALDEA TEPUSTECA
4520.	IDALIA ARGENTINA CARCAMO MURILLO	1807-0056-00045	498.37	CASERIO TEPUSTECA, ALDEA TEPUSTECA
4521.	AGAPITO DE JESUS MARADIAGA MARTINEZ	1807-0056-00047	3,740.63	CASERIO TEPUSTECA, ALDEA TEPUSTECA
4522.	FRANCISCA DEL CARMEN CARCAMO MARTINEZ	1807-0056-00048	375.26	CASERIO TEPUSTECA, ALDEA TEPUSTECA
4523.	DARLIN ISAIAS MARADIAGA CARCAMO	1807-0056-00049	530.42	CASERIO TEPUSTECA, ALDEA TEPUSTECA
4524.	MARCOS LEONIDAS MARADIAGA CARCAMO	1807-0056-00050	618.1	CASERIO TEPUSTECA, ALDEA TEPUSTECA
4525.	MARLON OMAR MARADIAGA CARCAMO	1807-0056-00051	943.42	CASERIO TEPUSTECA, ALDEA TEPUSTECA
4526.	AGAPITO DE JESUS MARADIAGA MARTINEZ	1807-0056-00052	557.77	CASERIO TEPUSTECA, ALDEA TEPUSTECA
4527.	JOSE ANTONIO TEJADA MEJIA	1807-0056-00053	811.37 M2	CASERIO TEPUSTECA, ALDEA TEPUSTECA
4528.	MARIA ELENA CASTRO GALDAMEZ	1807-0056-00056	462.77	CASERIO TEPUSTECA, ALDEA TEPUSTECA
4529.	JUANA LOPEZ	1807-0056-00057	358.03	CASERIO TEPUSTECA, ALDEA TEPUSTECA
4530.	ANGEL OBDULIO NUÑEZ PEREZ	1807-0056-00058	148.11	CASERIO TEPUSTECA, ALDEA TEPUSTECA
4531.	JOSE MATEO CARCAMO MEZA	1807-0056-00059	462.01	CASERIO TEPUSTECA, ALDEA TEPUSTECA
4532.	KEDY NAHIN DIAZ HERNANDEZ	1807-0056-00060	419.07	CASERIO TEPUSTECA, ALDEA TEPUSTECA
4533.	RAMON RAMOS VALLECILLO	1807-0056-00061	255.04	CASERIO TEPUSTECA, ALDEA TEPUSTECA
4534.	MANUEL DE JESUS RAMOS GARCIA	1807-0056-00062	878.96	CASERIO TEPUSTECA, ALDEA TEPUSTECA
4535.	REYNA MARGARITA RAMOS GARCIA	1807-0056-00063	1,429.13 M2	CASERIO TEPUSTECA, ALDEA TEPUSTECA
4536.	JOSE GILBERTO RAMOS GARCIA	1807-0056-00065	1335.25	CASERIO TEPUSTECA, ALDEA TEPUSTECA
4537.	CARLOS OLVIN GARCIA FLORES	1807-0056-00066	167.45 M2	CASERIO TEPUSTECA, ALDEA TEPUSTECA
4538.	MARIA ELENA ENAMORADO MURILLO	1807-0056-00067	185.83	CASERIO TEPUSTECA, ALDEA TEPUSTECA
4539.	EDWIN ORLANDO PAVON MARTINEZ	1807-0056-00071	700.14	CASERIO TEPUSTECA, ALDEA TEPUSTECA
4540.	ORLIN GEOVANY PAVON MARTINEZ; ANGELA FLORES	1807-0056-00072	524.12	CASERIO TEPUSTECA, ALDEA TEPUSTECA
4541.	MIXIA YAMILETH PAVON FLORES	1807-0056-00074	83.11	CASERIO TEPUSTECA, ALDEA TEPUSTECA
4542.	NOLVIA MARGOTH ORTIZ EUCEDA	1807-0056-00075	2,000.15	CASERIO TEPUSTECA, ALDEA TEPUSTECA
4543.	MARTHA RUTH PAVON FLORES	1807-0056-00077	937.27	CASERIO TEPUSTECA, ALDEA TEPUSTECA
4544.	JOSE IBRAHAN ORTIZ EUCEDA	1807-0056-00078	810.85	CASERIO TEPUSTECA, ALDEA TEPUSTECA
4545.	MANUEL HUMBERTO SOLIS ROMERO	1807-0056-00079	1,284.02	CASERIO TEPUSTECA, ALDEA TEPUSTECA
4546.	DENIA ARGENTINA SALDIVAR RODRIGUEZ	1807-0056-00080	941.2	CASERIO TEPUSTECA, ALDEA TEPUSTECA
4547.	ANGELA CARRANZA VILLANUEVA / ROGELIO FLORES ZALDIVAR	1807-0056-00081	465.44	CASERIO TEPUSTECA, ALDEA TEPUSTECA
4548.	OLMER JAVIER GUERRERO RIVERA / HEIDY MAIRELY MARADIAGA PAVON	1807-0056-00082	1,719.70	CASERIO TEPUSTECA, ALDEA TEPUSTECA
4549.	SELVIN FRANCISCO CRUZ FLORES / ANA MARIA ZERON CARABANTES	1807-0056-00084	198.78	CASERIO TEPUSTECA, ALDEA TEPUSTECA
4550.	BLANCA ANGELICA QUIJADA CARDONA	1807-0056-00085	409.35	CASERIO TEPUSTECA, ALDEA TEPUSTECA
4551.	MARIA ELENA CHAVEZ ESPAÑA ; KAREN YULISSA RIVAS CHAVEZ ; MARIA MERCEDES RIVAS CHAVEZ	1807-0056-00087	404.4	CASERIO TEPUSTECA, ALDEA TEPUSTECA
4552.	MARIA MERCEDES CRUZ CASTILLO	1807-0056-00088	684.15	CASERIO TEPUSTECA, ALDEA TEPUSTECA
4553.	JOSE ELIAS ENAMORADO MURILLO	1807-0056-00090	258.14	CASERIO TEPUSTECA, ALDEA TEPUSTECA

www.ip.gob.hn

Centro Cívico Gubernamental, CuerpoBajo B y C, Tegucigalpa M.D.C. Honduras
Documento de uso exclusivo del Instituto de la Propiedad (prohibida su reproducción sin autorización de la Secretaría Ejecutiva)

Instituto de la Propiedad

4554.	JOSE FELIBERTO TORRES ROSALES	1807-0056-00092	1,142.73	CASERIO TEPUSTECA, ALDEA TEPUSTECA
4555.	RONAL JOSE TORRES MARADIAGA	1807-0056-00095	1,025.98	CASERIO TEPUSTECA, ALDEA TEPUSTECA
4556.	JOSE ESTEBAN NUÑEZ PAVON	1807-0056-00096	1,461.91	CASERIO TEPUSTECA, ALDEA TEPUSTECA
4557.	ROSSEL GEOVANY EUSEDA CRUZ	1807-0056-00097	262.32	CASERIO TEPUSTECA, ALDEA TEPUSTECA
4558.	NELSON ADAN EUSEDA CRUZ	1807-0056-00098	262.05	CASERIO TEPUSTECA, ALDEA TEPUSTECA
4559.	KARLA LIZETH DIAZ CRUZ	1807-0056-00099	352	CASERIO TEPUSTECA, ALDEA TEPUSTECA
4560.	DORIS YOLANDA CRUZ	1807-0056-00100	698.64	CASERIO TEPUSTECA, ALDEA TEPUSTECA
4561.	RAMON SARMIENTOS ALFARO	1807-0056-00101	364.16	CASERIO TEPUSTECA, ALDEA TEPUSTECA
4562.	GRACIELA JIMENEZ	1807-0056-00102	3,805.48	CASERIO TEPUSTECA, ALDEA TEPUSTECA
4563.	NORIA TOMAS MANUEL	1807-0056-00103	271.8	CASERIO TEPUSTECA, ALDEA TEPUSTECA
4564.	RAMON SARMIENTOS ALFARO	1807-0056-00104	937.93	CASERIO TEPUSTECA, ALDEA TEPUSTECA
4565.	CARLOS ROBERTO DIAZ MARADIAGA	1807-0056-00105	1,490.79	CASERIO TEPUSTECA, ALDEA TEPUSTECA
4566.	EDYN EFRAIN CARCAMO FIGUEROA;	1807-0056-00107	741.83	CASERIO TEPUSTECA, ALDEA TEPUSTECA
4567.	ELIO EFRAIN CARCAMO CRUZ ; MELBA ADELAIDA FIGUEROA PAGUADA	1807-0056-00110	1,201.94	CASERIO TEPUSTECA, ALDEA TEPUSTECA
4568.	BAYRON ALEXANDER TOBAS VEGA;SEYLI YADIRA CARCAMO FIGUEROA	1807-0056-00111	571.01	CASERIO TEPUSTECA, ALDEA TEPUSTECA
4569.	DELMY YADIRA CRUZ CRUZ;	1807-0056-00112	205.1	CASERIO TEPUSTECA, ALDEA TEPUSTECA
4570.	HENRY ROBERTO CARCAMO FIGUEROA	1807-0056-00113	192.36	CASERIO TEPUSTECA, ALDEA TEPUSTECA
4571.	GRACIELA JIMENEZ	1807-0056-00114	153.36	CASERIO TEPUSTECA, ALDEA TEPUSTECA
4572.	SINDY ARACELI GAMES MEJIA	1807-0056-00115	398.94 M2	CASERIO TEPUSTECA, ALDEA TEPUSTECA
4573.	MARIA NORELY GAMES MEJIA	1807-0056-00116	2,002.95 M2	CASERIO TEPUSTECA, ALDEA TEPUSTECA
4574.	CRISTELIA ZULEMA ALVARADO MARADIAGA	1807-0056-00117	495.44	CASERIO TEPUSTECA, ALDEA TEPUSTECA
4575.	MARIA ISABEL MEJIA PAGUADA	1807-0056-00118	1,366.12	CASERIO TEPUSTECA, ALDEA TEPUSTECA
4576.	HARIM ISRAEL CHIRINOS CASTRO	1807-0056-00119	129.11	CASERIO TEPUSTECA, ALDEA TEPUSTECA
4577.	MARCOS FELIPE MARADIAGA PAGUADA	1807-0056-00120	922.64	CASERIO TEPUSTECA, ALDEA TEPUSTECA
4578.	SANTOS ESTEBAN CHIRINOS	1807-0056-00122	517.62	CASERIO TEPUSTECA, ALDEA TEPUSTECA
4579.	MACRINA ALVARADO:JOSE GUILLERMO ALVARADO HERRERA	1807-0056-00123	515.99	CASERIO TEPUSTECA, ALDEA TEPUSTECA
4580.	VITELIO ALVARADO FUNES	1807-0056-00124	1,433.05	CASERIO TEPUSTECA, ALDEA TEPUSTECA
4581.	JOSE ANTONIO MARTINEZ CHIRINOS	1807-0056-00125	1,826.32	CASERIO TEPUSTECA, ALDEA TEPUSTECA
4582.	GRACIELA JIMENEZ	1807-0056-00126	162.63	CASERIO TEPUSTECA, ALDEA TEPUSTECA
4583.	FRANCISCO SILVAS MURILLO	1807-0056-00127	907.28	CASERIO TEPUSTECA, ALDEA TEPUSTECA
4584.	JUANA MARQUEZ GARCIA	1807-0056-00130	571.95	CASERIO TEPUSTECA, ALDEA TEPUSTECA
4585.	PEDRO ANGEL RODRIGUEZ MARTINEZ	1807-0056-00131	495.06	CASERIO TEPUSTECA, ALDEA TEPUSTECA
4586.	JULIO CESAR VASQUEZ LAINEZ	1807-0056-00132	1,617.67	CASERIO TEPUSTECA, ALDEA TEPUSTECA
4587.	IGLESIA CATOLICA	1807-0056-00133	1,099.25	CASERIO TEPUSTECA, ALDEA TEPUSTECA
4588.	MILTON FUGENCIO SANCHEZ DIAS	1807-0056-00134	416.8	CASERIO TEPUSTECA, ALDEA TEPUSTECA
4589.	ELVA MARINA CANALES GONZALES	1807-0056-00135	1,155.61	CASERIO TEPUSTECA, ALDEA TEPUSTECA
4590.	FRANCISCA RAMOS	1807-0056-00136	1,100.58	CASERIO TEPUSTECA, ALDEA TEPUSTECA
4591.	ASOCIACION DE SALAS EVANGELICAS DE HONDU-RAS	1807-0056-00137	1,048.95	CASERIO TEPUSTECA, ALDEA TEPUSTECA
4592.	JUAN RAMON TORRES ROSALES	1807-0056-00138	2,038.81	CASERIO TEPUSTECA, ALDEA TEPUSTECA
4593.	MARLON EDUARDO ARAUZ ROMERO	1807-0056-00139	851.57	CASERIO TEPUSTECA, ALDEA TEPUSTECA
4594.	SANTOS FULGENCIO SANCHEZ	1807-0056-00140	850.01	CASERIO TEPUSTECA, ALDEA TEPUSTECA
4595.	LILIANA ELIZABETH SANDOVAL FLORES , NOLVIN LEONEL RAMIREZ ANARIBA	1807-0056-00141	1.176	CASERIO TEPUSTECA, ALDEA TEPUSTECA
4596.	REINA MARIBEL ESCOBAR RAMOS	1807-0056-00142	598.53	CASERIO TEPUSTECA, ALDEA TEPUSTECA
4597.	LUIS ABEL PAVON FLORES	1807-0056-00143	650.17	CASERIO TEPUSTECA, ALDEA TEPUSTECA
4598.	SINDY CAROLINA DIAZ	1807-0056-00144	680.31	CASERIO TEPUSTECA, ALDEA TEPUSTECA
4599.	MAXIMINO MALDONADO JIMENEZ	1807-0056-00145	1,888.40	CASERIO TEPUSTECA, ALDEA TEPUSTECA
4600.	ERICK JOSUE LEMUS VEGA	1807-0056-00146	230.11	CASERIO TEPUSTECA, ALDEA TEPUSTECA
4601.	EMERITA ARACELI ALFARO MELGAR	1807-0056-00147	221.86	CASERIO TEPUSTECA, ALDEA TEPUSTECA
4602.	ETELVINA VEGA CLAROS	1807-0056-00148	314.77	CASERIO TEPUSTECA, ALDEA TEPUSTECA
4603.	JOSE ANGEL SILVA MURILLO	1807-0056-00149	384.22	CASERIO TEPUSTECA, ALDEA TEPUSTECA
4604.	WILFREDO DAVID REYES HERNANDEZ	1807-0056-00150	192.24	CASERIO TEPUSTECA, ALDEA TEPUSTECA
4605.	EMERITA ARACELI ALFARO MELGAR	1807-0056-00151	316.45	CASERIO TEPUSTECA, ALDEA TEPUSTECA
4606.	ROSIX ISMELDA MALDONADO REGALADO	1807-0056-00152	284.66	CASERIO TEPUSTECA, ALDEA TEPUSTECA
4607.	SELVIN OMAR REYES HERNANDEZ	1807-0056-00153	192.25	CASERIO TEPUSTECA, ALDEA TEPUSTECA
4608.	JOSE SILVA MURILLO	1807-0056-00155	284.57	CASERIO TEPUSTECA, ALDEA TEPUSTECA
4609.	SONIA MARIBEL SILVA MURILLO	1807-0056-00156	329.65	CASERIO TEPUSTECA, ALDEA TEPUSTECA
4610.	SONIA MARIBEL SILVA MURILLO	1807-0056-00157	388.98	CASERIO TEPUSTECA, ALDEA TEPUSTECA
4611.	PASTOR PAVON PAVON	1807-0056-00158	580.59	CASERIO TEPUSTECA, ALDEA TEPUSTECA
4612.	OSCAR SAMUEL MARQUEZ MOTIÑA	1807-0056-00160	324.03	CASERIO TEPUSTECA, ALDEA TEPUSTECA
4613.	MARIA RUBENIA CONTRERAS MEJIA	1807-0056-00161	239.03	CASERIO TEPUSTECA, ALDEA TEPUSTECA
4614.	MISION CRISTIANA ROCA ETERNA EL SHADDAY	1807-0056-00163	1,463.01 M2	CASERIO TEPUSTECA, ALDEA TEPUSTECA
4615.	ONEL INDALESIO MARTINEZ BONILLA	1807-0056-00164	340.41	CASERIO TEPUSTECA, ALDEA TEPUSTECA
4616.	MARIA LOURDES REYES VILLANUEVA	1807-0056-00165	259.01	CASERIO TEPUSTECA, ALDEA TEPUSTECA
4617.	MAXIMINO MALDONADO JIMENEZ	1807-0056-00167	505.9	CASERIO TEPUSTECA, ALDEA TEPUSTECA
4618.	LUIS ANTONIO CARCAMO; MARIA DE LA CRUZ EN-AMORADO MEJIA	1807-0056-00168	2,079.28	CASERIO TEPUSTECA, ALDEA TEPUSTECA
4619.	SANTOS ANDRES GARCIA	1807-0056-00171	2,712.21	CASERIO TEPUSTECA, ALDEA TEPUSTECA
4620.	DIANA YALENY LOPEZ GUILLEN	1807-0056-00179	502.37	CASERIO TEPUSTECA, ALDEA TEPUSTECA
4621.	ALEIME MEZA PAVON	1807-0056-00180	445.03 M2	CASERIO TEPUSTECA, ALDEA TEPUSTECA
4622.	DAIRI MARYINY LOPEZ SOTO	1807-0056-00181	391.59	CASERIO TEPUSTECA, ALDEA TEPUSTECA
4623.	EMIL EPINEL MARQUEZ LOPEZ	1807-0056-00182	412.43	CASERIO TEPUSTECA, ALDEA TEPUSTECA
4624.	MARLON NOEL PAVON GUILLEN	1807-0056-00183	1,013.65	CASERIO TEPUSTECA, ALDEA TEPUSTECA
4625.	SONIA GUILLEN SOTO	1807-0056-00184	946.5	CASERIO TEPUSTECA, ALDEA TEPUSTECA
4626.	CARLOS RENE TOBIAS VEGA	1807-0056-00186	119.29	CASERIO TEPUSTECA, ALDEA TEPUSTECA
4627.	DARIO SANTOS ZAMORA	1807-0056-00187	105.25	CASERIO TEPUSTECA, ALDEA TEPUSTECA
4628.	MARIO TOBIAS VEGA	1807-0056-00188	118.29	CASERIO TEPUSTECA, ALDEA TEPUSTECA
4629.	ALEIME MEZA PAVON	1807-0056-00189	204.63 M2	CASERIO TEPUSTECA, ALDEA TEPUSTECA

www.ip.gob.hn

Documento de uso exclusivo del Instituto de la Propiedad (prohibida su reproducción sin autorización de la Secretaría Ejecutiva)

Instituto de la Propiedad

4630.	YEIRI GABRIELA MEZA CHACON	1807-0056-00191	447.51 M2	CASERIO TEPUSTECA, ALDEA TEPUSTECA
4631.	MARVIN SAUL MEZA PAVON	1807-0056-00192	462.84 M2	CASERIO TEPUSTECA, ALDEA TEPUSTECA
4632.	ARIEL JOSUE RODRIGUEZ FLORES	1807-0056-00193	180.85	CASERIO TEPUSTECA, ALDEA TEPUSTECA
4633.	MARLEN YAMILETH REYES HERNANDEZ	1807-0056-00194	158.09	CASERIO TEPUSTECA, ALDEA TEPUSTECA
4634.	BLANCA ODALIS FLORES CARRANZA	1807-0056-00196	417.6	CASERIO TEPUSTECA, ALDEA TEPUSTECA
4635.	MARIA CECILIA MARQUEZ ARGUETA	1807-0056-00197	347.45 M2	CASERIO TEPUSTECA, ALDEA TEPUSTECA
4636.	LEOPOLDO BAUTISTA GABARRETE	1807-0056-00198	329.26	CASERIO TEPUSTECA, ALDEA TEPUSTECA
4637.	DORIS BAUCTISTA LEON	1807-0056-00200	352.13 M2	CASERIO TEPUSTECA, ALDEA TEPUSTECA
4638.	OSCAR ADALBERTO LAGOS	1807-0056-00201	348.33 M2	CASERIO TEPUSTECA, ALDEA TEPUSTECA
4639.	ROSAURA BAUTISTA GABARRETE	1807-0056-00203	358.49	CASERIO TEPUSTECA, ALDEA TEPUSTECA
4640.	OVIDIO GAVARRETE	1807-0056-00206	549.35	CASERIO TEPUSTECA, ALDEA TEPUSTECA
4641.	ORLANDO NATIVIDAD MARQUEZ	1807-0056-00207	697.36	CASERIO TEPUSTECA, ALDEA TEPUSTECA
4642.	EDUAR JOSUE MARQUEZ MARQUEZ	1807-0056-00208	2,443.13 M2	CASERIO TEPUSTECA, ALDEA TEPUSTECA
4643.	WILMER ALEXANDER LOPEZ LOPEZ	1807-0056-00209	615.01	CASERIO TEPUSTECA, ALDEA TEPUSTECA
4644.	JORGE NORBERTO LOPEZ	1807-0056-00210	3,986.16	CASERIO TEPUSTECA, ALDEA TEPUSTECA
4645.	ANACLETO GUZMAN CRUZ	1807-0056-00211	330.42	CASERIO TEPUSTECA, ALDEA TEPUSTECA
4646.	PEDRO FLORES VELASQUEZ	1807-0056-00212	1,654.98	CASERIO TEPUSTECA, ALDEA TEPUSTECA
4647.	JOSE VILLALOBOS VELASQUEZ	1807-0056-00213	2,251.26	CASERIO TEPUSTECA, ALDEA TEPUSTECA
4648.	PEDRO REGALADO PAVON PAVON	1807-0056-00214	632.78	CASERIO TEPUSTECA, ALDEA TEPUSTECA
4649.	DALIA ARELI AGUILAR CASTRO	1807-0056-00215	1,031.78 M2	CASERIO TEPUSTECA, ALDEA TEPUSTECA
4650.	EDUVINA HERNANDEZ ALEMAN	1807-0056-00216	1,018.45	CASERIO TEPUSTECA, ALDEA TEPUSTECA
4651.	EDIN OMAR ANTUNEZ LOPEZ	1807-0056-00218	727.68	CASERIO TEPUSTECA, ALDEA TEPUSTECA
4652.	OLBIN AMILGAR ORTIZ JIMENEZ	1807-0056-00219	330.58	CASERIO TEPUSTECA, ALDEA TEPUSTECA
4653.	BESSI MARIBEL ANTUNEZ CASTELLON	1807-0056-00220	390.42	CASERIO TEPUSTECA, ALDEA TEPUSTECA
4654.	ENIL ALFREDO VELASQUEZ MOTIÑO	1807-0056-00221	344.82	CASERIO TEPUSTECA, ALDEA TEPUSTECA
4655.	JOVITA JUSTINA CHIRINOS	1807-0056-00222	2,309.79	CASERIO TEPUSTECA, ALDEA TEPUSTECA
4656.	JOSEFINA MOTIÑO	1807-0056-00224	334.82	CASERIO TEPUSTECA, ALDEA TEPUSTECA
4657.	FERNANDO NECTALY ANTUNEZ LOPEZ	1807-0056-00225	368.53	CASERIO TEPUSTECA, ALDEA TEPUSTECA
4658.	SONIA MARIBEL SILVA MURILLO	1807-0056-00227	523.17	CASERIO TEPUSTECA, ALDEA TEPUSTECA
4659.	NOLVIN JAVIER CABALLERO ROMERO	1807-0056-00228	241.76	CASERIO TEPUSTECA, ALDEA TEPUSTECA
4660.	JOSE JEREMIAS ALFARO DEL CID	1807-0056-00229	236.35	CASERIO TEPUSTECA, ALDEA TEPUSTECA
4661.	DANIEL ANTONIO CASTAÑEDA	1807-0056-00230	528.66	CASERIO TEPUSTECA, ALDEA TEPUSTECA
4662.	ROSA LINDA GARCIA MATUTE	1807-0056-00233	184.23	CASERIO TEPUSTECA, ALDEA TEPUSTECA
4663.	MIRNA LIZETH CRUZ CASTAÑEDA	1807-0056-00234	153.7	CASERIO TEPUSTECA, ALDEA TEPUSTECA
4664.	SEYDA XIOMARA HERRERA FLORES	1807-0056-00236	263.59	CASERIO TEPUSTECA, ALDEA TEPUSTECA
4665.	JOSE ANTONIO CRUZ MENJIVAR	1807-0056-00237	222.36	CASERIO TEPUSTECA, ALDEA TEPUSTECA
4666.	DELMY ORBELINA ZELAYA MALDONADO	1807-0056-00238	391.22	CASERIO TEPUSTECA, ALDEA TEPUSTECA
4667.	FRANCISCA DE JESUS	1807-0056-00239	171.32	CASERIO TEPUSTECA, ALDEA TEPUSTECA
4668.	GILBERTO SANTOS ZAMORA	1807-0056-00240	234.35	CASERIO TEPUSTECA, ALDEA TEPUSTECA
4669.	NORMA PINEDA ALFARO; HUGO ANTONIO MEJIA ROMERO	1807-0056-00242	304.15	CASERIO TEPUSTECA, ALDEA TEPUSTECA
4670.	ROBERTO YOVANI FUENTES GALEAS / GLENDA ODALMA ACOSTA	1807-0056-00243	701.22	CASERIO TEPUSTECA, ALDEA TEPUSTECA
4671.	ANITA MURILLO ALVARADO	1807-0056-00244	232.01	CASERIO TEPUSTECA, ALDEA TEPUSTECA
4672.	MANUEL DE JESUS HERNANDEZ DE JESUS.	1807-0056-00245	197.81	CASERIO TEPUSTECA, ALDEA TEPUSTECA
4673.	JESUS ALFARO DELCID	1807-0056-00246	231.18	CASERIO TEPUSTECA, ALDEA TEPUSTECA
4674.	JESUS ANTONIO TORRES MATA	1807-0056-00249	444.92	CASERIO TEPUSTECA, ALDEA TEPUSTECA
4675.	MERLIN OVIDIO GABARRETE PINEDA	1807-0056-00267	748.87	CASERIO TEPUSTECA, ALDEA TEPUSTECA
4676.	SANTOS DIONISIO MEZA MOTIÑO	1807-0056-00283	475.9	CASERIO TEPUSTECA, ALDEA TEPUSTECA
4677.	ELIAS ANAHUN MARTINEZ GREY	1807-0056-00284	1,918.98	CASERIO TEPUSTECA, ALDEA TEPUSTECA
4678.	DINIA LIZETH GALEAS GUILLEN, JOSE SANTOS PAVON PAVON	1807-0056-00286	1,357.50	CASERIO TEPUSTECA, ALDEA TEPUSTECA
4679.	AMALIA INECITA MARADIAGA PAVON	1807-0056-00287	396.81	CASERIO TEPUSTECA, ALDEA TEPUSTECA
4680.	ESPERANZA ELIZABETH CASTRO	1807-0056-00288	147.12	CASERIO TEPUSTECA, ALDEA TEPUSTECA
4681.	AIDA ESMERALDA PORTILLO MEJIA	1807-0056-00290	1,147.21	CASERIO TEPUSTECA, ALDEA TEPUSTECA
4682.	VILMA MARIBEL LOPEZ SEVILLA	1807-0056-00291	197.73	CASERIO TEPUSTECA, ALDEA TEPUSTECA
4683.	LESLY LIZETTE GUILLEN	1807-0056-00292	1,176.10	CASERIO TEPUSTECA, ALDEA TEPUSTECA
4684.	JOSE MARIA LOPEZ BELTRAN	1807-0056-00293	644.05	CASERIO TEPUSTECA, ALDEA TEPUSTECA
4685.	VILMA MARIBEL LOPEZ SEVILLA	1807-0056-00294	1,670.16	CASERIO TEPUSTECA, ALDEA TEPUSTECA
4686.	MARIA DE LA CRUZ MENDEZ HERRERA; SARA ELIZABETH PAVON MENDEZ; DARWIN JOEL PAVON MENDEZ	1807-0056-00295	392.61	CASERIO TEPUSTECA, ALDEA TEPUSTECA
4687.	LIDIA ARANDA RAMIREZ	1807-0056-00303	402.38	CASERIO TEPUSTECA, ALDEA TEPUSTECA
4688.	VIRGINIA AZUCENA CASTRO	1807-0056-00306		CASERIO TEPUSTECA, ALDEA TEPUSTECA
4689.	JAIRO MANUEL PAVON MENDEZ	1807-0056-00307	303.75	CASERIO TEPUSTECA, ALDEA TEPUSTECA
4690.	ERLIN ALEXI MARADIAGA CARCAMO	1807-0056-00311	676.79	CASERIO TEPUSTECA, ALDEA TEPUSTECA
4691.	SOCIEDAD COLECTIVA PADILLA SARMIENTO Y ASOCIADOS	1807-0056-00312	594.33	CASERIO TEPUSTECA, ALDEA TEPUSTECA
4692.	ELIOVER LOPEZ MATA	1807-0056-00313	595	CASERIO TEPUSTECA, ALDEA TEPUSTECA
4693.	FRANCISCO LEIVA HERNANDEZ	1807-0056-00318	610.75 M2	CASERIO TEPUSTECA, ALDEA TEPUSTECA
4694.	MIXIA YAMILETH PAVON FLORES	1807-0056-00343	1,252.22	CASERIO TEPUSTECA, ALDEA TEPUSTECA
4695.	JUAN RAMON VENTURA MENJIVAR	1807-0056-00344	396.57	CASERIO TEPUSTECA, ALDEA TEPUSTECA
4696.	OSCAR RENE PAVON MARTINEZ	1807-0056-00345	1,041.33	CASERIO TEPUSTECA, ALDEA TEPUSTECA
4697.	JOSE EXEQUIEL FLORES PAVON	1807-0056-00346	681.21	CASERIO TEPUSTECA, ALDEA TEPUSTECA
4698.	ORLIN GEOVANY PAVON MARTINEZ	1807-0056-00348	993.65	CASERIO TEPUSTECA, ALDEA TEPUSTECA
4699.	OSMAN ISAI MARTINEZ NUÑEZ	1807-0056-00349	242.64	CASERIO TEPUSTECA, ALDEA TEPUSTECA
4700.	EDUAR OSAEL PAVON AMADOR	1807-0056-00350	481.75	CASERIO TEPUSTECA, ALDEA TEPUSTECA
4701.	MARTA VIVIANA VILLANUEVA	1807-0056-00351	971.58	CASERIO TEPUSTECA, ALDEA TEPUSTECA
4702.	CESIA NOHEMY CARRANZA PALACIOS	1807-0056-00353	261.12 M2	CASERIO TEPUSTECA, ALDEA TEPUSTECA
4703.	ANAMIAS PALACIOS VASQUEZ DE MEMBREÑO	1807-0056-00354	423.15 M2	CASERIO TEPUSTECA, ALDEA TEPUSTECA
4704.	MARLEN MERARY MARTINEZ NUÑEZ	1807-0056-00355 SEGREGACION 1		CASERIO TEPUSTECA, ALDEA TEPUSTECA

www.ip.gob.hn

Documento de uso exclusivo del Instituto de la Propiedad (prohibida su reproducción sin autorización de la Secretaría Ejecutiva)

4705.	ELIOVER LOPEZ MATA	1807-0056-00357	494.27	CASERIO TEPUSTECA, ALDEA TEPUSTECA
4706.	MARIA DOMINGA MARQUEZ	1807-0056-00358	654.29	CASERIO TEPUSTECA, ALDEA TEPUSTECA
4707.	MARLON EDUARDO ARAUZ ROMERO	1807-0056-00360	1,035.84	CASERIO TEPUSTECA, ALDEA TEPUSTECA
4708.	ODILIA MATA	1807-0056-00362	421.67	CASERIO TEPUSTECA, ALDEA TEPUSTECA
4709.	MELIDA ONDINA PAVON PAVON	1807-0056-00365	350.45	CASERIO TEPUSTECA, ALDEA TEPUSTECA
4710.	SALVADOR AYALA LOPEZ	1807-0056-00366	231.08	CASERIO TEPUSTECA, ALDEA TEPUSTECA
4711.	IRIS DARLENI ARITA PORTILLO	1807-0056-00367	308.47	CASERIO TEPUSTECA, ALDEA TEPUSTECA
4712.	WALTER LEONEL FUENTES PAVON	1807-0056-00368	368.36	CASERIO TEPUSTECA, ALDEA TEPUSTECA
4713.	JOSE MARIBEL DUARTE LOPEZ	1807-0056-00369	288.29	CASERIO TEPUSTECA, ALDEA TEPUSTECA
4714.	ELIBERTO AYALA LOPEZ	1807-0056-00371	206.12	CASERIO TEPUSTECA, ALDEA TEPUSTECA
4715.	MARIA REINA LOPEZ	1807-0056-00372	448.71	CASERIO TEPUSTECA, ALDEA TEPUSTECA
4716.	CARMEN DELFINA RAMIREZ OSORIO	1807-0056-00373	565.16	CASERIO TEPUSTECA, ALDEA TEPUSTECA
4717.	NARCISA POLANCO ARITA	1807-0056-00375	897.67	CASERIO TEPUSTECA, ALDEA TEPUSTECA
4718.	MARIA SUYAPA PINEDA LOPEZ	1807-0056-00379	942.21	CASERIO TEPUSTECA, ALDEA TEPUSTECA
4719.	MARTHA RUTH PAVON FLORES, SAUL VASQUEZ MOLINA	1807-0056-00384	3,460.86	CASERIO TEPUSTECA, ALDEA TEPUSTECA
4720.	CESAR HUMBERTO LEIVA PORTILLO	1807-0056-00389	990.61	CASERIO TEPUSTECA, ALDEA TEPUSTECA
4721.	MARIA VICTORIA PORTILLO PINEDA	1807-0056-00390	883.27	CASERIO TEPUSTECA, ALDEA TEPUSTECA
4722.	MERY JAKELYN CHACON MARTINEZ	1807-0056-00391	278.51	CASERIO TEPUSTECA, ALDEA TEPUSTECA
4723.	YENSY NOHEMY CHACON MARTINEZ	1807-0056-00392	239.26	CASERIO TEPUSTECA, ALDEA TEPUSTECA
4724.	VICTOR EFRAIN GREY PAVON	1807-0056-00394	590.17	CASERIO TEPUSTECA, ALDEA TEPUSTECA
4725.	REINA MARIBEL ESCOBAR RAMOS	1807-0056-00395	382.93	CASERIO TEPUSTECA, ALDEA TEPUSTECA
4726.	CINTIA MARIELA GREY RIVERA	1807-0056-00396	1,235.23	CASERIO TEPUSTECA, ALDEA TEPUSTECA
4727.	JOSE BELARMINO CHACON AYALA	1807-0056-00397	840.12	CASERIO TEPUSTECA, ALDEA TEPUSTECA
4728.	MARCOS REYNERIO ARITA MALDONADO	1807-0056-00398	1,561.46	CASERIO TEPUSTECA, ALDEA TEPUSTECA
4729.	SONIA MARIBEL SILVA MURILLO	1807-0056-00399 SEGREGA-CION		CASERIO TEPUSTECA, ALDEA TEPUSTECA
4730.	JUSTINIANO LOPEZ NATAREN	1807-0056-00400	521.08	CASERIO TEPUSTECA, ALDEA TEPUSTECA
4731.	SONIA ELOINA FIGUEROA ZELAYA	1807-0056-00401	398.84	CASERIO TEPUSTECA, ALDEA TEPUSTECA
4732.	NORMA BEATRIZ LOPEZ TEJADA	1807-0056-00408	3,076.35	CASERIO TEPUSTECA, ALDEA TEPUSTECA
4733.	MARIA ANTONIA DELCID IRAHETA ; JOSE SILVA MURILLO	1807-0056-00409	133	CASERIO TEPUSTECA, ALDEA TEPUSTECA
4734.	ANGELINA HERNANDEZ	1807-0056-00410	1,564.10	CASERIO TEPUSTECA, ALDEA TEPUSTECA
4735.	JIMMY ISAU CASTELLON UMAÑA	1807-0056-00411	3,285.80	CASERIO TEPUSTECA, ALDEA TEPUSTECA
4736.	EMERITA ARACELI ALFARO MELGAR	1807-0056-00412	394.18	CASERIO TEPUSTECA, ALDEA TEPUSTECA
4737.	MARIA SUSANA ESTRADA MORENO	1807-0056-00413	243.93	CASERIO TEPUSTECA, ALDEA TEPUSTECA
4738.	EMERITA ARACELI ALFARO MELGAR	1807-0056-00414	126.59	CASERIO TEPUSTECA, ALDEA TEPUSTECA
4739.	EMERITA ARACELI ALFARO MELGAR	1807-0056-00415	373.22	CASERIO TEPUSTECA, ALDEA TEPUSTECA
4740.	JAIRO NAUN CASTRO FLORES	1807-0056-00416	163.47	CASERIO TEPUSTECA, ALDEA TEPUSTECA
4741.	SANTOS EUGENIO MOTIÑO	1807-0056-00417	411.05	CASERIO TEPUSTECA, ALDEA TEPUSTECA
4742.	ENIL ANTONIO MARTINEZ BONILLA	1807-0056-00418	422.47	CASERIO TEPUSTECA, ALDEA TEPUSTECA
4743.	JESSICA MARLENY SILVA MURILLO ; AMADEO CAR-RANZA DEL CID	1807-0056-00419	742.6	CASERIO TEPUSTECA, ALDEA TEPUSTECA
4744.	WILFREDO MEJIA CARDONA	1807-0056-00420	400.47 M2	CASERIO TEPUSTECA, ALDEA TEPUSTECA
4745.	ENIL ANTONIO MARTINEZ BONILLA	1807-0056-00422	428.2	CASERIO TEPUSTECA, ALDEA TEPUSTECA
4746.	SECRETARIA DE EDUCACION " JARDIN DE NIÑOS JULIA MARIA GONZALEZ	1807-0056-00423	1,069.36	CASERIO TEPUSTECA, ALDEA TEPUSTECA
4747.	WILMWE WLY MEZA CASTRO	1807-0056-00426	113.78	CASERIO TEPUSTECA, ALDEA TEPUSTECA
4748.	CRISTINA DE JESUS CASTRO	1807-0056-00427	464.49	CASERIO TEPUSTECA, ALDEA TEPUSTECA
4749.	ELVIN FERNANDO ALVARADO MARADIAGA	1807-0056-00428	275.45	CASERIO TEPUSTECA, ALDEA TEPUSTECA
4750.	MOISES PAVON ZUNIGA / IRIS ONDINA ACOSTA ROMERO	1807-0056-00429	486.88	CASERIO TEPUSTECA, ALDEA TEPUSTECA
4751.	JOSE ANTONIO MARTINEZ CHIRINOS	1807-0056-00430	1,921.07	CASERIO TEPUSTECA, ALDEA TEPUSTECA
4752.	MARTIR SAUL GAMES MEJIA	1807-0056-00431	449.62	CASERIO TEPUSTECA, ALDEA TEPUSTECA
4753.	MARVIN SAUL MEZA PAVON	1807-0056-00432	265.42	CASERIO TEPUSTECA, ALDEA TEPUSTECA
4754.	FERNANDO NECTALY ANTUNEZ LOPEZ	1807-0056-00433	1,183.95	CASERIO TEPUSTECA, ALDEA TEPUSTECA
4755.	NORMA ADRIANA ANTUNEZ LOPEZ	1807-0056-00434	1,941.63	CASERIO TEPUSTECA, ALDEA TEPUSTECA
4756.	ALFREDO MEJIA MOREIRA	1807-0056-00435	203.13	CASERIO TEPUSTECA, ALDEA TEPUSTECA
4757.	ELVIS MEJIA MOREIRA	1807-0056-00436	262.12	CASERIO TEPUSTECA, ALDEA TEPUSTECA
4758.	IGLESIA EVANGELICA MENONITA HONDUREÑA DE LA CEIBA	1807-0056-00437	844.49	CASERIO TEPUSTECA, ALDEA TEPUSTECA
4759.	JUVENTINA COTO GARCIA	1807-0056-00439	2,037.88	CASERIO TEPUSTECA, ALDEA TEPUSTECA
4760.	DIMAS CASTELLON UMAÑA	1807-0056-00440	2,055.40	CASERIO TEPUSTECA, ALDEA TEPUSTECA
4761.	FRANCISCO MEJIA MOREIRA	1807-0056-00441	320.12	CASERIO TEPUSTECA, ALDEA TEPUSTECA
4762.	ADONAY PAVON VELASQUEZ	1807-0056-00442	2,728.83	CASERIO TEPUSTECA, ALDEA TEPUSTECA
4763.	GREISY GABRIELLA REYES PEREZ	1807-0056-00444	166.14	CASERIO TEPUSTECA, ALDEA TEPUSTECA
4764.	JOSE ABIAN AUCEDA; ALICIA VELASQUEZ	1807-0056-00445	2,103.58	CASERIO TEPUSTECA, ALDEA TEPUSTECA
4765.	KERIN WALDINA AUCEDA VELASQUEZ	1807-0056-00446	1,264.75	CASERIO TEPUSTECA, ALDEA TEPUSTECA
4766.	JOSE TRINIDAD DIAZ CRUZ	1807-0056-00447	770.74	CASERIO TEPUSTECA, ALDEA TEPUSTECA
4767.	ELIAS DIAZ SANDOVAL	1807-0056-00448	2,012.11	CASERIO TEPUSTECA, ALDEA TEPUSTECA
4768.	SARA NOHEMY DIAZ CRUZ	1807-0056-00449	183.40 M2	CASERIO TEPUSTECA, ALDEA TEPUSTECA
4769.	ENOC ISAI MARADIAGA CHIRINOS	1807-0056-00450	266.94	CASERIO TEPUSTECA, ALDEA TEPUSTECA
4770.	HECTOR MANUEL TEJADA SABILLON	1807-0056-00452	1,333.55	CASERIO TEPUSTECA, ALDEA TEPUSTECA
4771.	JOSE SAMUEL VASQUEZ CRUZ	1807-0056-00453	1,253.91	CASERIO TEPUSTECA, ALDEA TEPUSTECA
4772.	HERNAN RAMOS VASQUEZ	1807-0056-00454	188.78	CASERIO TEPUSTECA, ALDEA TEPUSTECA
4773.	ISAAC ISAU MARADIAGA CHIRINOS	1807-0056-00457	222.27	CASERIO TEPUSTECA, ALDEA TEPUSTECA
4774.	JUAN ASAEL MARADIAGA CHIRINOS	1807-0056-00458	273.06	CASERIO TEPUSTECA, ALDEA TEPUSTECA
4775.	LUISA ANTONIA CHIRINOS MARTINEZ	1807-0056-00459	564.64	CASERIO TEPUSTECA, ALDEA TEPUSTECA
4776.	JOSUE GABRIEL MARIADAGA CHIRINOS	1807-0056-00460	287.33	CASERIO TEPUSTECA, ALDEA TEPUSTECA
4777.	REDIN ALBERTO MARTINEZ PAGOADA	1807-0056-00461	495.29	CASERIO TEPUSTECA, ALDEA TEPUSTECA
4778.	AMANDA EMELINA MARTINEZ ROSALES	1807-0056-00462	408.99	CASERIO TEPUSTECA, ALDEA TEPUSTECA
4779.	HECTOR MANUEL TEJADA SABILLON	1807-0056-00463	534.08	CASERIO TEPUSTECA, ALDEA TEPUSTECA

www.ip.gob.hn
Centro Cívico Gubernamental, CuerpoBajo B y C, Tegucigalpa M.D.C. Honduras
Documento de uso exclusivo del Instituto de la Propiedad (prohibida su reproducción sin autorización de la Secretaría Ejecutiva)

Instituto de la Propiedad

4780.	GRISELDA YANIRA MARTINEZ ROSALES	1807-0056-00464	461.35	CASERIO TEPUSTECA, ALDEA TEPUSTECA
4781.	ALEJANDRO MARTINEZ	1807-0056-00465	1,610.62	CASERIO TEPUSTECA, ALDEA TEPUSTECA
4782.	SANTOS ADELINA ALMENDAREZ	1807-0056-00466	238.88 M2	CASERIO TEPUSTECA, ALDEA TEPUSTECA
4783.	SANTOS AMILCAR TORRES ALMENDAREZ	1807-0056-00467	285.18	CASERIO TEPUSTECA, ALDEA TEPUSTECA
4784.	HECTOR MANUEL TEJADA SABILLON	1807-0056-00468	402.27	CASERIO TEPUSTECA, ALDEA TEPUSTECA
4785.	MARIA SOFIA TORRES ALMENDAREZ	1807-0056-00469	345.62 M2	CASERIO TEPUSTECA, ALDEA TEPUSTECA
4786.	ENIL ALFREDO VELASQUEZ MOTIÑO	1807-0056-00470	462.68	CASERIO TEPUSTECA, ALDEA TEPUSTECA
4787.	JOSE ALEXIS OLIVA OLIVA	1807-0056-00471	527.08	CASERIO TEPUSTECA, ALDEA TEPUSTECA
4788.	NANCY KARINA SALGADO HERNANDEZ	1807-0056-00472	731.03	CASERIO TEPUSTECA, ALDEA TEPUSTECA
4789.	JUNIOR GABRIEL ALONZO MARTINEZ / ELSY YUDITH BARAHONA ESCOBAR	1807-0056-00474	624.26	CASERIO TEPUSTECA, ALDEA TEPUSTECA
4790.	REINA MARIBEL ESCOBAR RAMOS	1807-0056-00475	1,758.39	CASERIO TEPUSTECA, ALDEA TEPUSTECA
4791.	ESLER ISAI RODRIGUEZ PAVON	1807-0056-00476	454.62	CASERIO TEPUSTECA, ALDEA TEPUSTECA
4792.	NANCY KARINA SALGADO HERNANDEZ	1807-0056-00477	654.8	CASERIO TEPUSTECA, ALDEA TEPUSTECA
4793.	TELMA MARIA CARIAS BARRERA	1807-0056-00479	185.18	CASERIO TEPUSTECA, ALDEA TEPUSTECA
4794.	TELMA MARIA CARIAS BARRERA	1807-0056-00480	775.78	CASERIO TEPUSTECA, ALDEA TEPUSTECA
4795.	NOLVIA CANO MARTINEZ	1807-0056-00481	344.63	CASERIO TEPUSTECA, ALDEA TEPUSTECA
4796.	RUFINO CHIRINOS / MERCEDES DE JESUS MARADIAGA PAGUADA	1807-0056-00482	700.44	CASERIO TEPUSTECA, ALDEA TEPUSTECA
4797.	OSCAR VIDAL BANEGAS CHACON	1807-0056-00483	362.87	CASERIO TEPUSTECA, ALDEA TEPUSTECA
4798.	HECTOR VIDAL BANEGAS	1807-0056-00484	1,177.03	CASERIO TEPUSTECA, ALDEA TEPUSTECA
4799.	HENRY JOVEL FUNEZ BARRIOS / CEIDY YALENI CHIRINOS MARADIAGA	1807-0056-00485	728.49	CASERIO TEPUSTECA, ALDEA TEPUSTECA
4800.	EFRAIN DE JESUS MENOCAL ROMERO	1807-0056-00486	464.35	CASERIO TEPUSTECA, ALDEA TEPUSTECA
4801.	LUIS ABEL PAVON FLORES	1807-0056-00487	1,098.30	CASERIO TEPUSTECA, ALDEA TEPUSTECA
4802.	CANDIDA RODRIGUEZ BUSTILLO	1807-0056-00488	1,657.53	CASERIO TEPUSTECA, ALDEA TEPUSTECA
4803.	MARTHA LIDIA ZAPATA RODRIGUEZ	1807-0056-00489	597.69	CASERIO TEPUSTECA, ALDEA TEPUSTECA
4804.	JAVIER ARMANDO ZAPATA MEZA	1807-0056-00491	379.79	CASERIO TEPUSTECA, ALDEA TEPUSTECA
4805.	PEDRO PAVON	1807-0056-00492	534.08	CASERIO TEPUSTECA, ALDEA TEPUSTECA
4806.	SILVERIO ENCANACION DIAZ MARADIAGA	1807-0056-00494	247.53	CASERIO TEPUSTECA, ALDEA TEPUSTECA
4807.	RENIERI ALEXANDER PAVON MARADIAGA	1807-0056-00495	20.83	CASERIO TEPUSTECA, ALDEA TEPUSTECA
4808.	MARIO RENE ZAPATA RODRIGUEZ	1807-0056-00497	377.11	CASERIO TEPUSTECA, ALDEA TEPUSTECA
4809.	PABLO ROBERTO PAVON ZELAYA	1807-0056-PREDIO NUEVO 1	-----	CASERIO TEPUSTECA, ALDEA TEPUSTECA
4810.	SANTOS LIZETH PAVON PAVON/ SANTOS VALERIANO PAVON PAVON	1807-0056-PREDIO NUEVO 2	-----	CASERIO TEPUSTECA, ALDEA TEPUSTECA
4811.	JOSE AMILCAR PAVON BONILLA	1807-0057-00001	1,116.07	CASERIO TEPUSTECA, ALDEA TEPUSTECA
4812.	LOURDE ISABEL MARADIAGA	1807-0057-00002	6,499.92	CASERIO TEPUSTECA, ALDEA TEPUSTECA
4813.	ANDRES PERES	1807-0057-00003	261.32	CASERIO TEPUSTECA, ALDEA TEPUSTECA
4814.	ANDRES PERES	1807-0057-00004	866.33 M2	CASERIO TEPUSTECA, ALDEA TEPUSTECA
4815.	MARIA CATALINA BARRERA	1807-0057-00005	319.88	CASERIO TEPUSTECA, ALDEA TEPUSTECA
4816.	HERMINIO ACOSTA AMAYA	1807-0057-00006	577	CASERIO TEPUSTECA, ALDEA TEPUSTECA
4817.	RICARDO ZUNIGA MEDINA	1807-0057-00007	397.22	CASERIO TEPUSTECA, ALDEA TEPUSTECA
4818.	WILFREDO ZUNIGA BARRERA	1807-0057-00008	222.66	CASERIO TEPUSTECA, ALDEA TEPUSTECA
4819.	FRANCISCO ISIDRO GALEANO	1807-0057-00009	1,147.31	CASERIO TEPUSTECA, ALDEA TEPUSTECA
4820.	KARLA XIOMARA DIAS HERNANDEZ	1807-0057-00010	1,253.73	CASERIO TEPUSTECA, ALDEA TEPUSTECA
4821.	EDELMIRA HERNANDEZ ALEMAN	1807-0057-00011	509.9	CASERIO TEPUSTECA, ALDEA TEPUSTECA
4822.	ORBIN NOE LOPEZ DIAZ	1807-0057-00012	879.94	CASERIO TEPUSTECA, ALDEA TEPUSTECA
4823.	MARVIN JOEL PINEDA PAVON	1807-0057-00013	1,311.22	CASERIO TEPUSTECA, ALDEA TEPUSTECA
4824.	PAULINA HERNANDEZ	1807-0057-00014	548.3	CASERIO TEPUSTECA, ALDEA TEPUSTECA
4825.	NARCISA POLANCO ARITA	1807-0057-00016	493.83	CASERIO TEPUSTECA, ALDEA TEPUSTECA
4826.	ANA LIDIA PINEDA CALDERON / ADAN ENAMORADO ORELLANA	1807-0057-00017	546.18	CASERIO TEPUSTECA, ALDEA TEPUSTECA
4827.	EVELIO ANTONIO REYES BARRERA	1807-0057-00018	548.88	CASERIO TEPUSTECA, ALDEA TEPUSTECA
4828.	MARTA LIDIA AYALA BARRERA	1807-0057-00019	312	CASERIO TEPUSTECA, ALDEA TEPUSTECA
4829.	ANGEL GABRIEL TEJADA MEJIA	1807-0057-00021	380.84	CASERIO TEPUSTECA, ALDEA TEPUSTECA
4830.	LORENZO TEJADA SABILLON	1807-0057-00022	988.39	CASERIO TEPUSTECA, ALDEA TEPUSTECA
4831.	CESAR ARNULFO MEJIA PEREZ	1807-0057-00023	450.85	CASERIO TEPUSTECA, ALDEA TEPUSTECA
4832.	BRIGIDA DIONICIA OLIVA SANTOS	1807-0057-00024	247.26	CASERIO TEPUSTECA, ALDEA TEPUSTECA
4833.	JESUS ANTONIO CANALES RAMIREZ	1807-0057-00025	204.61	CASERIO TEPUSTECA, ALDEA TEPUSTECA
4834.	BRYAN MANRIQUE GIRON MARADIAGA	1807-0057-00027	1,140.70	CASERIO TEPUSTECA, ALDEA TEPUSTECA
4835.	LOURDE ISABEL MARADIAGA	1807-0057-00028	2,823.20	CASERIO TEPUSTECA, ALDEA TEPUSTECA
4836.	JOSE AMILCAR PAVON BONILLA	1807-0057-00029	570.96	CASERIO TEPUSTECA, ALDEA TEPUSTECA
4837.	MELCHOR ADRIAN SALGADO MARADIAGA	1807-0057-00030	5,607.36	CASERIO TEPUSTECA, ALDEA TEPUSTECA
4838.	SELVIN OMAR GUEVARA SOLIZ	1807-0057-00031	161.13	CASERIO TEPUSTECA, ALDEA TEPUSTECA
4839.	JOSE HUMBERTO GUEVARA ESPAÑA	1807-0057-00032	636.42	CASERIO TEPUSTECA, ALDEA TEPUSTECA
4840.	MAIRA LIZETH ZALDIVAR FUNES	1807-0057-00033	883.35	CASERIO TEPUSTECA, ALDEA TEPUSTECA
4841.	MARIANA ZUNIGA REYES	1807-0057-00035	450.42	CASERIO TEPUSTECA, ALDEA TEPUSTECA
4842.	JUAN NELVIN FERNANDEZ ALEMAN	1807-0057-00037	704.71	CASERIO TEPUSTECA, ALDEA TEPUSTECA
4843.	MARVIN HERNANDEZ ALEMAN	1807-0057-00038	1,697.94	CASERIO TEPUSTECA, ALDEA TEPUSTECA
4844.	NELSON VIDAL CABALLERO PAREDES	1807-0057-00039		CASERIO TEPUSTECA, ALDEA TEPUSTECA
4845.	MELVIN YOVANI MEJIA POLANCO	1807-0057-00040	344.39	CASERIO TEPUSTECA, ALDEA TEPUSTECA
4846.	OSCAR LEONEL CALLES SERRANO	1807-0057-00041	1,059.30	CASERIO TEPUSTECA, ALDEA TEPUSTECA
4847.	JOSE ARNULFO BRIZUELA DERAS	1807-0057-00042	1,042.12	CASERIO TEPUSTECA, ALDEA TEPUSTECA
4848.	SAMUEL BARRERA FLORES	1807-0057-00043	562.57 M2	CASERIO TEPUSTECA, ALDEA TEPUSTECA
4849.	TULIA MARGARITA MEJIA	1807-0057-00044	485.33	CASERIO TEPUSTECA, ALDEA TEPUSTECA
4850.	JESUS ARNALDO DERAS MEJIA	1807-0057-00045	271.59	CASERIO TEPUSTECA, ALDEA TEPUSTECA
4851.	JORGE IVAN FUENTES GALEAS	1807-0057-00046	1,052.92	CASERIO TEPUSTECA, ALDEA TEPUSTECA
4852.	MARIA SUYAPA LOPEZ ESPAÑA	1807-0057-00047	512.26	CASERIO TEPUSTECA, ALDEA TEPUSTECA
4853.	SILVIA MARIBEL DERAS MEJIA	1807-0057-00048	229.57	CASERIO TEPUSTECA, ALDEA TEPUSTECA
4854.	JOSE EUGENIO BARRERA SERRANO	1807-0057-00050	2,426.71	CASERIO TEPUSTECA, ALDEA TEPUSTECA
4855.	RENE AGUSTIN ISIDRO GOMEZ; MIRIAM YANETH BARRERA FLORES	1807-0057-00051	2,818.95	CASERIO TEPUSTECA, ALDEA TEPUSTECA

www.ip.gob.hn

Documento de uso exclusivo del Instituto de la Propiedad (prohibida su reproducción sin autorización de la Secretaría Ejecutiva)

Instituto de la Propiedad

4856.	JERONIMO BARRERA ZAVALA	1807-0057-00052	272.2	CASERIO TEPUSTECA, ALDEA TEPUSTECA
4857.	DILCIA CAROLINA MELGAR SANTOS	1807-0057-00053	970.93	CASERIO TEPUSTECA, ALDEA TEPUSTECA
4858.	MANUEL ANTONIO MEJIA	1807-0057-00054	2,242.03	CASERIO TEPUSTECA, ALDEA TEPUSTECA
4859.	EDWIN JOVEL BONILLA ACOSTA	1807-0057-00055	102.81	CASERIO TEPUSTECA, ALDEA TEPUSTECA
4860.	MARITZA ROMERO LOPEZ	1807-0057-00056	139.58	CASERIO TEPUSTECA, ALDEA TEPUSTECA
4861.	ROSSEL IVAN BONILLA ACOSTA	1807-0057-00057	252.16	CASERIO TEPUSTECA, ALDEA TEPUSTECA
4862.	LUCIA PINTO VALLE / SALVADOR SOLIZ RECINOS	1807-0057-00059	103.99	CASERIO TEPUSTECA, ALDEA TEPUSTECA
4863.	EDINSON RAUL MARTINEZ CASTRO / RUDIE SUBILDA SOLIZ PINTO	1807-0057-00060	48.51	CASERIO TEPUSTECA, ALDEA TEPUSTECA
4864.	ROSA ESMERALDA CASTRO MONRROY	1807-0057-00063	211.09 M2	CASERIO TEPUSTECA, ALDEA TEPUSTECA
4865.	CESAR JEOVANNY CHAVEZ MURILLO	1807-0057-00064	661.84	CASERIO TEPUSTECA, ALDEA TEPUSTECA
4866.	JOSE EUGENIO BARRERA SERRANO	1807-0057-00065	772.73	CASERIO TEPUSTECA, ALDEA TEPUSTECA
4867.	BLANCA ESTHER BARRERA FLORES	1807-0057-00065	772.73 M2	CASERIO TEPUSTECA, ALDEA TEPUSTECA
4868.	MARIDELIA OVIEDO BARAHONA ; ORLIN NOEL MARA-DIAGA CARCAMO	1807-0057-00067	1,165.97	CASERIO TEPUSTECA, ALDEA TEPUSTECA
4869.	FRANCISCO LEIVA HERNANDEZ	1807-0057-00068	142.77 M2	CASERIO TEPUSTECA, ALDEA TEPUSTECA
4870.	PETRONILA URRUTIA	1807-0057-00069	1,075.85	CASERIO TEPUSTECA, ALDEA TEPUSTECA
4871.	ENRIQUETA MEJIA MEJIA	1807-0057-00070	963.07 M2	CASERIO TEPUSTECA, ALDEA TEPUSTECA
4872.	MARIA ANGELA MEJIA VASQUEZ	1807-0057-00072	2,544.47	CASERIO TEPUSTECA, ALDEA TEPUSTECA
4873.	JOSE MARTIR MEJIA MEJIA	1807-0057-00073	166.39 M2	CASERIO TEPUSTECA, ALDEA TEPUSTECA
4874.	REYNA ALEMAN	1807-0057-00074	1,854.13	CASERIO TEPUSTECA, ALDEA TEPUSTECA
4875.	WILMER ALEXANDER MEJIA POLANCO	1807-0057-00075	464.71	CASERIO TEPUSTECA, ALDEA TEPUSTECA
4876.	MANUEL ANTONIO MEJIA	1807-0057-00076	2,658.00	CASERIO TEPUSTECA, ALDEA TEPUSTECA
4877.	OSCAR JOEL TEJADA TROCHEZ	1807-0057-00078	689.34	CASERIO TEPUSTECA, ALDEA TEPUSTECA
4878.	PETRONILA URRUTIA	1807-0057-00079	3,598.73	CASERIO TEPUSTECA, ALDEA TEPUSTECA
4879.	EDUVINA HERNANDEZ ALEMAN	1807-0057-00080	1,767.25	CASERIO TEPUSTECA, ALDEA TEPUSTECA
4880.	ELDA DIAMANTINA CABALLERO BANEGAS	1807-0057-00081	2,925.89	CASERIO TEPUSTECA, ALDEA TEPUSTECA
4881.	JOSE EDGARDO ESPINAL PORTILLO	1807-0057-00083	246.11	CASERIO TEPUSTECA, ALDEA TEPUSTECA
4882.	ARLIN MIGUEL CHIRINOS CABALLERO	1807-0057-00084	690.77	CASERIO TEPUSTECA, ALDEA TEPUSTECA
4883.	MARIANA ZUNIGA REYES	1807-0057-00085	1,685.68	CASERIO TEPUSTECA, ALDEA TEPUSTECA
4884.	MARIA CONCEPCION HERNANDEZ URRUTIA; BE-NIGNO HERNANDEZ PORTILLO	1807-0057-00086	480.05	CASERIO TEPUSTECA, ALDEA TEPUSTECA
4885.	MARIANA ZUNIGA REYES	1807-0057-00088	994.83	CASERIO TEPUSTECA, ALDEA TEPUSTECA
4886.	MANUEL DE JESUS TEJADA MEJIA	1807-0057-00089	319.31	CASERIO TEPUSTECA, ALDEA TEPUSTECA
4887.	SANTOS WILFREDO CHIRINOS MARADIAGA	1807-0057-00090	288.75	CASERIO TEPUSTECA, ALDEA TEPUSTECA
4888.	ADONAY PAVON VELASQUEZ	1807-0057-00092	8,630.59	CASERIO TEPUSTECA, ALDEA TEPUSTECA
4889.	HECTOR ROLANDO CABALLERO JACOME / BLANCA AZUCENA ROMERO AVELAR	1807-0057-00093	692.82	CASERIO TEPUSTECA, ALDEA TEPUSTECA
4890.	ROSA ANGELICA ROSALES LOPEZ	1807-0057-00094	507.74	CASERIO TEPUSTECA, ALDEA TEPUSTECA
4891.	IGLESIA EVANGELICA MISION ASAMBLEA FILADELFIA PENTECOSTES	1807-0057-00095	792.21	CASERIO TEPUSTECA, ALDEA TEPUSTECA
4892.	ORLANDO HERNANDEZ URRUTIA	1807-0057-00096	317.02	CASERIO TEPUSTECA, ALDEA TEPUSTECA
4893.	LOURDE ISABEL MARADIAGA	1807-0057-00099	9,132.72	CASERIO TEPUSTECA, ALDEA TEPUSTECA
4894.	JUAN NELVIN FERNANDEZ ALEMAN	1807-0057-00102	572.14	CASERIO TEPUSTECA, ALDEA TEPUSTECA
4895.	MARIA GLORIA EFIFEMIA AMERIC FERNANDEZ ALEMAN	1807-0057-00104	889.61	CASERIO TEPUSTECA, ALDEA TEPUSTECA
4896.	EDINSON RAUL MARTINEZ CASTRO / RUDIE SUBILDA SOLIZ PINTO	1807-0057-00105	219.02	CASERIO TEPUSTECA, ALDEA TEPUSTECA
4897.	ELDA DIAMANTINA CABALLERO BANEGAS	1807-0057-00106	821.89	CASERIO TEPUSTECA, ALDEA TEPUSTECA
4898.	MIRNA SULEMA CABALLERO	1807-0057-00107	1,076.44	CASERIO TEPUSTECA, ALDEA TEPUSTECA
4899.	JOSE DANILO HERNANDEZ BAUTISTA	1807-0057-00108	357.34	CASERIO TEPUSTECA, ALDEA TEPUSTECA
4900.	MARY ROSELY HERNANDEZ URRUTIA	1807-0057-00109	271.19	CASERIO TEPUSTECA, ALDEA TEPUSTECA
4901.	JOSE SALVADOR SOLIZ PINTO	1807-0057-00110	239.66	CASERIO TEPUSTECA, ALDEA TEPUSTECA
4902.	LUCIA PINTO VALLE / SALVADOR SOLIZ RECINOS	1807-0057-00111	426.49	CASERIO TEPUSTECA, ALDEA TEPUSTECA
4903.	ADA YESSENIA CABALLERO BANEGAS	1807-0057-00112	1,426.29	CASERIO TEPUSTECA, ALDEA TEPUSTECA
4904.	MAYRA YESENIA ROSALES RIVERA	1807-0057-00113	762.56	CASERIO TEPUSTECA, ALDEA TEPUSTECA
4905.	EDWIN SAIR RAMIREZ BARAHONA	1807-0057-00114	409.37	CASERIO TEPUSTECA, ALDEA TEPUSTECA
4906.	MANUEL FLORES VILLANUEVA / BLANCA NOHEMI RIVAS RAMOS	1807-0057-00115	417.31	CASERIO TEPUSTECA, ALDEA TEPUSTECA
4907.	ANA IDA AGUILAR PINEDA	1807-0057-00117	417.65	CASERIO TEPUSTECA, ALDEA TEPUSTECA
4908.	GERARDA MURILLO ARTEAGA	1807-0057-00118	552.95	CASERIO TEPUSTECA, ALDEA TEPUSTECA
4909.	FLORICELDA YAMILETH MARTINEZ RODRIGUEZ / ROGELIO FLORES CARRANZA	1807-0057-00119	694.61	CASERIO TEPUSTECA, ALDEA TEPUSTECA
4910.	SANTOS AGUILAR	1807-0057-00120	375.47	CASERIO TEPUSTECA, ALDEA TEPUSTECA
4911.	ADELI GARCIA	1807-0057-00121	680	CASERIO TEPUSTECA, ALDEA TEPUSTECA
4912.	CARLOS HUMBERTO AVILA SOLIS	1807-0057-00122	566.5	CASERIO TEPUSTECA, ALDEA TEPUSTECA
4913.	MIGUEL ANGEL CERVANTES	1807-0057-00123	1580.09	CASERIO TEPUSTECA, ALDEA TEPUSTECA
4914.	WENDY CARLINA ARTEAGA GALDAMEZ	1807-0057-00124	851.79	CASERIO TEPUSTECA, ALDEA TEPUSTECA
4915.	ADELFINA FLORES PAVON	1807-0057-00125	446.84	CASERIO TEPUSTECA, ALDEA TEPUSTECA
4916.	Jose Damian Garcia Pavon	1807-0057-00126	1,334.22	CASERIO TEPUSTECA, ALDEA TEPUSTECA
4917.	GRACIELA ABZUN VELASQUEZ	1807-0057-00128	374.97	CASERIO TEPUSTECA, ALDEA TEPUSTECA
4918.	JUNIOR ALONSO GAMEZ MEJIA	1807-0057-00129	775.62	CASERIO TEPUSTECA, ALDEA TEPUSTECA
4919.	ADAN ENRIQUE ORTIZ EUCEDA	1807-0057-00130	1,014.78	CASERIO TEPUSTECA, ALDEA TEPUSTECA
4920.	MARTHA RUTH PAVON FLORES, SAUL VASQUEZ MOLINA	1807-0057-00131	1,454.88	CASERIO TEPUSTECA, ALDEA TEPUSTECA
4921.	VICTOR MANUEL MARTINEZ	1807-0057-00132	631.92	CASERIO TEPUSTECA, ALDEA TEPUSTECA
4922.	MARIA FLORES CARRANZA, OMAR DARIO NUÑEZ	1807-0057-00133	445.21	CASERIO TEPUSTECA, ALDEA TEPUSTECA
4923.	SANDRA ELIZABETH ORTIZ CARCAMO	1807-0057-00135	660.94	CASERIO TEPUSTECA, ALDEA TEPUSTECA
4924.	EDWIN NAHUM CONTRERAS PINTO	1807-0057-00136	224.75	CASERIO TEPUSTECA, ALDEA TEPUSTECA
4925.	IRMA YOLANDA PINTO PACHECO	1807-0057-00137	424.3	CASERIO TEPUSTECA, ALDEA TEPUSTECA
4926.	BLANCA ODALIS FLORES CARRANZA	1807-0057-00138	218.77	CASERIO TEPUSTECA, ALDEA TEPUSTECA
4927.	JOSSELIN FLORES CARRANZA	1807-0057-00139	307.35 M2	CASERIO TEPUSTECA, ALDEA TEPUSTECA
4928.	EDITZA LIZETH HERRERA FLORES	1807-0057-00140	430.71	CASERIO TEPUSTECA, ALDEA TEPUSTECA

www.ip.gob.hn

Documento de uso exclusivo del Instituto de la Propiedad (prohibida su reproducción sin autorización de la Secretaría Ejecutiva)

Instituto de la Propiedad

4929.	CARLOS HUMBERTO AVILA SOLIS	1807-0057-00141	373.87	CASERIO TEPUSTECA, ALDEA TEPUSTECA
4930.	BENJAMIN ESTALIN ORELLANA GUILLEN	1807-0057-00142	323.54	CASERIO TEPUSTECA, ALDEA TEPUSTECA
4931.	CLAUDIO MODESTO CRUZ / MIRNA YOLANI MADRID	1807-0057-00143	241.66	CASERIO TEPUSTECA, ALDEA TEPUSTECA
4932.	IGLESIA EVANGELICA MISION ASAMBLEA FILANDEL-FIA PENTECOSTES	1807-0057-00144	261.48	CASERIO TEPUSTECA, ALDEA TEPUSTECA
4933.	MANUEL VELIZ MEJIA	1807-0057-00145	7,092.44	CASERIO TEPUSTECA, ALDEA TEPUSTECA
4934.	MARLIN YECENIA ZALDIVAR FUNES	1807-0057-00146	573.49	CASERIO TEPUSTECA, ALDEA TEPUSTECA
4935.	MARIA ANGELICA PINEDA CHAVEZ	1807-0057-00147	1,061.41	CASERIO TEPUSTECA, ALDEA TEPUSTECA
4936.	KIRIAM MARISELA VELIZ PAZ	1807-0057-00149	522.42	CASERIO TEPUSTECA, ALDEA TEPUSTECA
4937.	MANUEL VELIZ MEJIA	1807-0057-00150	1,838.81	CASERIO TEPUSTECA, ALDEA TEPUSTECA
4938.	FRANCISCO MIRANDA FLORES	1807-0057-00151	406.35	CASERIO TEPUSTECA, ALDEA TEPUSTECA
4939.	JOSE SANTOS	1807-0057-00152	347.81	CASERIO TEPUSTECA, ALDEA TEPUSTECA
4940.	SANDRA ISABEL SILVA MURILLO	1807-0057-00153	503.69 M2	CASERIO TEPUSTECA, ALDEA TEPUSTECA
4941.	MARIA ANGELICA PINEDA CHAVEZ	1807-0057-00154	784.98	CASERIO TEPUSTECA, ALDEA TEPUSTECA
4942.	SINDY MARIELA ANTUNEZ MARQUEZ	1807-0057-00155	874.61	CASERIO TEPUSTECA, ALDEA TEPUSTECA
4943.	BRAYAN FAUSTINO UMANZOR CRUZ	1807-0057-00156	766.27	CASERIO TEPUSTECA, ALDEA TEPUSTECA
4944.	ESMERALDA CANALES BORJAS	1807-0057-00158	640.58	CASERIO TEPUSTECA, ALDEA TEPUSTECA
4945.	ONEYDA MARINA DIAZ	1807-0057-00159	612.27	CASERIO TEPUSTECA, ALDEA TEPUSTECA
4946.	CRISTINA TROCHEZ MEJIA	1807-0057-00161	1,060.19	CASERIO TEPUSTECA, ALDEA TEPUSTECA
4947.	ENIL ALEXIS AGUILAR DIAZ	1807-0057-00162	2,959.18	CASERIO TEPUSTECA, ALDEA TEPUSTECA
4948.	ORLANDO DIAZ ACOSTA	1807-0057-00163	4,835.54	CASERIO TEPUSTECA, ALDEA TEPUSTECA
4949.	ELSI ASUNCION ACOSTA	1807-0057-00164	981.19	CASERIO TEPUSTECA, ALDEA TEPUSTECA
4950.	VILMA SULEMA ROSALES CRUZ	1807-0057-00165	822.44	CASERIO TEPUSTECA, ALDEA TEPUSTECA
4951.	SANTIAGO TORRES NAJERA	1807-0057-00166	2,696.23	CASERIO TEPUSTECA, ALDEA TEPUSTECA
4952.	DENIS JAVIER ACOSTA	1807-0057-00167	159.41	CASERIO TEPUSTECA, ALDEA TEPUSTECA
4953.	BLANCA LILIA ACOSTA	1807-0057-00168	773.2	CASERIO TEPUSTECA, ALDEA TEPUSTECA
4954.	NESY YAQUELIN DIAZ DIAZ	1807-0057-00169	225.33	CASERIO TEPUSTECA, ALDEA TEPUSTECA
4955.	PEDRO FLORES VELASQUEZ	1807-0057-00170	2,088.45	CASERIO TEPUSTECA, ALDEA TEPUSTECA
4956.	SARA DIMIA FLORES RIVAS EDWIN NOEL GOMEZ MEJIA	1807-0057-00171	486.96	CASERIO TEPUSTECA, ALDEA TEPUSTECA
4957.	WILSON OMAR AGUILAR DIAZ	1807-0057-00172	321.04	CASERIO TEPUSTECA, ALDEA TEPUSTECA
4958.	ANABEL AGUILAR DIAZ	1807-0057-00173	918.15	CASERIO TEPUSTECA, ALDEA TEPUSTECA
4959.	EDIN JAVIER AGUILAR DIAZ	1807-0057-00174	747.74	CASERIO TEPUSTECA, ALDEA TEPUSTECA
4960.	MARIANA ZUNIGA REYES	1807-0057-00175	481.28	CASERIO TEPUSTECA, ALDEA TEPUSTECA
4961.	ERICA OSIRIS ARTEAGA SALINAS	1807-0057-00177	345.24	CASERIO TEPUSTECA, ALDEA TEPUSTECA
4962.	DANNY JOSE AGUILAR PAVON	1807-0057-00178	1,436.61	CASERIO TEPUSTECA, ALDEA TEPUSTECA
4963.	LOURDES CARRANZA BARRERA	1807-0057-00179	479.68	CASERIO TEPUSTECA, ALDEA TEPUSTECA
4964.	ONELIA ISOLINA AGUILAR DIAZ	1807-0057-00180	520.49	CASERIO TEPUSTECA, ALDEA TEPUSTECA
4965.	SILVIA YOLANY GUILLEN CARCAMO	1807-0057-00182	212.69	CASERIO TEPUSTECA, ALDEA TEPUSTECA
4966.	JOSE MANUEL AGUILAR DIAZ	1807-0057-00183	1,706.17	CASERIO TEPUSTECA, ALDEA TEPUSTECA
4967.	NELSON ANTONIO LOPEZ BANEGAS	1807-0057-00184	667.28	CASERIO TEPUSTECA, ALDEA TEPUSTECA
4968.	ELSA EMELINA AGUILAR DIAZ	1807-0057-00185	870.69	CASERIO TEPUSTECA, ALDEA TEPUSTECA
4969.	MARIA DE LA CRUZ ZALDIVAR FUNES	1807-0057-00186	4,460.07	CASERIO TEPUSTECA, ALDEA TEPUSTECA
4970.	MIGUEL ANGEL MEJIA MOREIRA	1807-0057-00188	520.52	CASERIO TEPUSTECA, ALDEA TEPUSTECA
4971.	MARIA LUCIA CRUZ VASQUEZ	1807-0057-00189	1,892.13	CASERIO TEPUSTECA, ALDEA TEPUSTECA
4972.	JOSE BERNARDO TOBIAS RAUDA	1807-0057-00190	653.86	CASERIO TEPUSTECA, ALDEA TEPUSTECA
4973.	HECTOR ORLANDO ARTEAGA	1807-0057-00191	1,232.55	CASERIO TEPUSTECA, ALDEA TEPUSTECA
4974.	JULIO RENE MEJIA MOREIRA	1807-0057-00192	414.06	CASERIO TEPUSTECA, ALDEA TEPUSTECA
4975.	GLADIS YOLANDA MURILLO VELASQUEZ	1807-0057-00194	277.58	CASERIO TEPUSTECA, ALDEA TEPUSTECA
4976.	MARIA OLGA MOLINA MEJIA	1807-0057-00196	284.67	CASERIO TEPUSTECA, ALDEA TEPUSTECA
4977.	JONY JOEL MARADIAGA CARCAMO	1807-0057-00197	526.24	CASERIO TEPUSTECA, ALDEA TEPUSTECA
4978.	HIPOLITO HERNANDEZ CARCAMO	1807-0057-00200	593.5	CASERIO TEPUSTECA, ALDEA TEPUSTECA
4979.	FIDEL CALDERON VASQUEZ	1807-0057-00201	351.66	CASERIO TEPUSTECA, ALDEA TEPUSTECA
4980.	JENNY YAMILETH REYES SANTOS	1807-0057-00203	707.06	CASERIO TEPUSTECA, ALDEA TEPUSTECA
4981.	CARLOS MANUEL MEJIA MOREIRA	1807-0057-00204	441.11	CASERIO TEPUSTECA, ALDEA TEPUSTECA
4982.	ERICA OSIRIS ARTEAGA SALINAS	1807-0057-00205	1,043.34	CASERIO TEPUSTECA, ALDEA TEPUSTECA
4983.	JOSE ISABEL ARTEAGA	1807-0057-00206	491.8	CASERIO TEPUSTECA, ALDEA TEPUSTECA
4984.	DELMY JOLIBETH ARTEAGA SALINAS	1807-0057-00207	517.19	CASERIO TEPUSTECA, ALDEA TEPUSTECA
4985.	ISRAEL MARTINEZ ESCOBAR / ELSY RACHEL RAMI-REZ MARTINEZ	AGRUPACION 1807-0055-	-----	CASERIO TEPUSTECA, ALDEA TEPUSTECA
4986.	EDELMIRA HERNANDEZ ALEMAN	AMPLIACION 1807-0057-	-----	CASERIO TEPUSTECA, ALDEA TEPUSTECA
4987.	JONNY ANTONIO CHACON OSEGUERA	AMPLIACION 1807-0057-	-----	CASERIO TEPUSTECA, ALDEA TEPUSTECA
4988.	YONATHAN ALFREDO ALMENDARES HERNANDEZ	AMPLIACION 1807-0057-	-----	CASERIO TEPUSTECA, ALDEA TEPUSTECA
4989.	DUNIA ZULEMA LAGOS MEZA	AMPLIACION CATASTRAL 1807-0055-	-----	CASERIO TEPUSTECA, ALDEA TEPUSTECA
4990.	ELIDA ELOINA CARCAMO BLANDON	FICHA 62449	750.97	CASERIO TEPUSTECA, ALDEA TEPUSTECA
4991.	MAXIMINO MALDONADO JIMENEZ	FICHA 66901		CASERIO TEPUSTECA, ALDEA TEPUSTECA
4992.	ALVARO NOE RAMOS HERNANDEZ	FICHA 67607		CASERIO TEPUSTECA, ALDEA TEPUSTECA
4993.	OSCAR DANIEL PAZ ALFARO, ROSA ELVIA MANCIA MORENO	FICHA 67608		CASERIO TEPUSTECA, ALDEA TEPUSTECA
4994.	WILMER ALEXANDER CUBAS	FICHA 67638		CASERIO TEPUSTECA, ALDEA TEPUSTECA
4995.	ELIDA LIZETH LOPEZ GONZALEZ	FICHA 67664		CASERIO TEPUSTECA, ALDEA TEPUSTECA
4996.	MARIA MARTHA LOPEZ GONZALEZ	FICHA 67665		CASERIO TEPUSTECA, ALDEA TEPUSTECA
4997.	CARLOS ANTONIO REYES CONTRERAS	FICHA: 66944		CASERIO TEPUSTECA, ALDEA TEPUSTECA
4998.	MARIA GRACIELA CASTELLANOS DUBON	FICHA: 67691		CASERIO TEPUSTECA, ALDEA TEPUSTECA
4999.	EVER ALEXANDER SANTOS CASTELLANOS	FICHA: 67692		CASERIO TEPUSTECA, ALDEA TEPUSTECA
5000.	KARLA DAMARIS SANTOS CASTELLANOS	FICHA: 67693		CASERIO TEPUSTECA, ALDEA TEPUSTECA
5001.	DARLIN NOE SANTOS CASTELLANOS	FICHA: 67694		CASERIO TEPUSTECA, ALDEA TEPUSTECA
5002.	OSMIN VALENTIN BANEGAS RAMOS	SEGREGACION 1807-0056-00248		CASERIO TEPUSTECA, ALDEA TEPUSTECA
5003.	VIRGINIA RAMOS MARTINEZ	SEGREGACION 1807-0056-00248		CASERIO TEPUSTECA, ALDEA TEPUSTECA

www.ip.gob.hn

Instituto de la Propiedad

5004.	SANTOS DELFINA BANEGAS RAMOS	SEGREGACION 1807-0056-00248		CASERIO TEPUSTECA, ALDEA TEPUSTECA
5005.	LUIS ANDRES CARRANZA VILLANUEVA	SEGREGACION 1807-0056-00044		CASERIO TEPUSTECA, ALDEA TEPUSTECA
5006.	NATIVIDAD GONZALES	SEGREGACION 1807-0056-00044		CASERIO TEPUSTECA, ALDEA TEPUSTECA
5007.	CESLY VIANEY RODRIGUEZ BANEGAS	SEGREGACION 1807-0056-0024		CASERIO TEPUSTECA, ALDEA TEPUSTECA
5008.	EMELY DINORA OSORIO TURCIOS	SEGREGACION 1807-0055-00069		CASERIO TEPUSTECA, ALDEA TEPUSTECA
5009.	MIGUEL ANTONIO BENITES HERNANDEZ	SEGREGACION 1807-0056-00516		CASERIO TEPUSTECA, ALDEA TEPUSTECA
5010.	MARGARITA BENITES HERNANDEZ	SEGREGACION 1807-0056-00516		CASERIO TEPUSTECA, ALDEA TEPUSTECA
5011.	JOSE MAXIMINO BENITES CARCAMO; MARIA MERCEDES HERNANDEZ	SEGREGACION 1807-0056-00516		CASERIO TEPUSTECA, ALDEA TEPUSTECA
5012.	AMALIA INECITA MARADIAGA PAVON	SEGREGACION 1807-0055-00017		CASERIO TEPUSTECA, ALDEA TEPUSTECA
5013.	DELVIS YASAYRA PASCUAL MORENO	SEGREGACION 1807-0057-00100		CASERIO TEPUSTECA, ALDEA TEPUSTECA
5014.	RINCY LIZETH MARTINEZ ROSALES	SEGREGACION 1807-0057-90002		CASERIO TEPUSTECA, ALDEA TEPUSTECA
5015.	ALEJANDRO MARTINEZ	SEGREGACION 1807-0057-90002		CASERIO TEPUSTECA, ALDEA TEPUSTECA
5016.	MA LUCAS ROSALES	SEGREGACION 1807-0057-90002		CASERIO TEPUSTECA, ALDEA TEPUSTECA
5017.	MARIA ALEJANDRA MARTINEZ ROSALES	SEGREGACION 1807-0057-90002		CASERIO TEPUSTECA, ALDEA TEPUSTECA
5018.	SILVINO MARTINEZ ROSALES	SEGREGACION 1807-0057-90002		CASERIO TEPUSTECA, ALDEA TEPUSTECA
5019.	MARCO ANTONIO PASCUAL MORENO	SEGREGACION 1807-0057-00100		CASERIO TEPUSTECA, ALDEA TEPUSTECA
5020.	BLANCA MIRNA ARGUETA	SEGREGACION 1807-0055-00093		CASERIO TEPUSTECA, ALDEA TEPUSTECA
5021.	EVA NOHEMY MEMBREÑO SOLORZANO	SEGREGACION 1807-0056-00407 66931	----	CASERIO TEPUSTECA, ALDEA TEPUSTECA
5022.	JOSE ISRAEL PEREZ CHAVEZ	SEGREGACION 1807-0057-00195	----	CASERIO TEPUSTECA, ALDEA TEPUSTECA
5023.	ELSY YUDITH BARAHONA ESCOBAR	SEGREGACION 1807-0055-00069	------	CASERIO TEPUSTECA, ALDEA TEPUSTECA
5024.	CLAUDIA MARICELA PUERTO ARGUETA	SEGREGACION 1807-0055-00093		CASERIO TEPUSTECA, ALDEA TEPUSTECA
5025.	DINORA LISBETH PUERTO ARGUETA	SEGREGACION 1807-0055-00093		CASERIO TEPUSTECA, ALDEA TEPUSTECA
5026.	LUIS ALONSO PUERTO ARGUETA	SEGREGACION 1807-0055-00093		CASERIO TEPUSTECA, ALDEA TEPUSTECA
5027.	MARIA CONSUELO PINEDA CANTARERO	SEGREGACION 1807-0055-00205	---	CASERIO TEPUSTECA, ALDEA TEPUSTECA
5028.	FRANCISCO LEIVA HERNANDEZ	SEGREGACION 1807-0056-00320	--------	CASERIO TEPUSTECA, ALDEA TEPUSTECA
5029.	JOSE HUMBERTO PEREZ CHAVEZ	SEGREGACION 1807-0057-00195	----	CASERIO TEPUSTECA, ALDEA TEPUSTECA
5030.	MARIA ANTONIA PEREZ CHAVEZ	SEGREGACION 1807-0057-00195	----	CASERIO TEPUSTECA, ALDEA TEPUSTECA
5031.	MARIO ALEXANDER AVILA SOLIS	SEGREGACION 1807-0057-00195	1,038.17	CASERIO TEPUSTECA, ALDEA TEPUSTECA
5032.	EDAR UZIAS MARADIAGA PAVON	SEGREGACION 1807-0057-00199		CASERIO TEPUSTECA, ALDEA TEPUSTECA
5033.	MARCOS FELIPE MARADIAGA PAVON	SEGREGACION 1807-0057-00199		CASERIO TEPUSTECA, ALDEA TEPUSTECA
5034.	DIMAS CASTELLON UMAÑA	SEGREGACION 1807-0055-00017		CASERIO TEPUSTECA, ALDEA TEPUSTECA
5035.	SARA COTO FLORES	SEGREGACIÓN 1807-0055-00017	FICHA 66902	CASERIO TEPUSTECA, ALDEA TEPUSTECA
5036.	MARGARITA BENITES HERNANDEZ	SEGREGACION 1807-0055-00019		CASERIO TEPUSTECA, ALDEA TEPUSTECA
5037.	CESAR HUMBERTO LEIVA PORTILLO	SEGREGACION 1807-0055-00019	----------	CASERIO TEPUSTECA, ALDEA TEPUSTECA
5038.	INGRIS MABEL PUERTO LOPEZ	SEGREGACION 1807-0055-00019	----------	CASERIO TEPUSTECA, ALDEA TEPUSTECA
5039.	ADELA SOSA SOSA	SEGREGACION 1807-0055-00019	----	CASERIO TEPUSTECA, ALDEA TEPUSTECA
5040.	WENDY PATRICIA GABARRETE PINEDA	SEGREGACION 1807-0055-00019	----------	CASERIO TEPUSTECA, ALDEA TEPUSTECA
5041.	JAIRO LEONEL PADILLA JIMENEZ	SEGREGACION 1807-0055-00036	------	CASERIO TEPUSTECA, ALDEA TEPUSTECA
5042.	ISIDRO MARTINEZ DOBLADO	SEGREGACION 1807-0055-00038	X	CASERIO TEPUSTECA, ALDEA TEPUSTECA
5043.	VILMA JIMENEZ MENCIAS	SEGREGACION 1807-0055-00068	171.43	CASERIO TEPUSTECA, ALDEA TEPUSTECA
5044.	BLANCA MIRNA ARGUETA	SEGREGACION 1807-0055-00093		CASERIO TEPUSTECA, ALDEA TEPUSTECA
5045.	GLENDY RAQUEL REYES HERNANDEZ	SEGREGACION 1807-0055-00105	1,783,73	CASERIO TEPUSTECA, ALDEA TEPUSTECA
5046.	SANTIAGO PEREZ	SEGREGACION 1807-0055-00140		CASERIO TEPUSTECA, ALDEA TEPUSTECA
5047.	EDUARDO MANUEL CRUZ MARTINEZ	SEGREGACION 1807-0055-00148		CASERIO TEPUSTECA, ALDEA TEPUSTECA
5048.	EDUARDO MANUEL CRUZ MARTINEZ	SEGREGACION 1807-0055-00148		CASERIO TEPUSTECA, ALDEA TEPUSTECA
5049.	SAYRA ONELIA JIMENEZ MENCIAS	SEGREGACION 1807-0055-00167		CASERIO TEPUSTECA, ALDEA TEPUSTECA
5050.	LUIS ALBERTO RUIZ JIMENEZ	SEGREGACION 1807-0055-00167		CASERIO TEPUSTECA, ALDEA TEPUSTECA
5051.	DORIAN YARITZA LEON JIMENEZ	SEGREGACION 1807-0055-00167		CASERIO TEPUSTECA, ALDEA TEPUSTECA

www.ip.gob.hn

Documento de uso exclusivo del Instituto de la Propiedad (prohibida su reproducción sin autorización de la Secretaría Ejecutiva)

5052.	ALBA LIDIA VASQUEZ GUTIERREZ	SEGREGACION 1807-0055-00174		CASERIO TEPUSTECA, ALDEA TEPUSTECA
5053.	DAYSI BUESO GARCIA	SEGREGACION 1807-0055-00177		CASERIO TEPUSTECA, ALDEA TEPUSTECA
5054.	JORGE NAUN MERAZ MENDEZ	SEGREGACION 1807-0055-00177		CASERIO TEPUSTECA, ALDEA TEPUSTECA
5055.	CLAUDIA PATRICIA MADRID SANCHEZ	SEGREGACION 1807-0055-00189		CASERIO TEPUSTECA, ALDEA TEPUSTECA
5056.	SINDY YESSENIA LOPEZ SANCHEZ	SEGREGACION 1807-0055-00189		CASERIO TEPUSTECA, ALDEA TEPUSTECA
5057.	CLANSY MARIBEL SANCHEZ PADILLA	SEGREGACION 1807-0055-00192		CASERIO TEPUSTECA, ALDEA TEPUSTECA
5058.	LILIAN MARIBEL PADILLA MEZA	SEGREGACION 1807-0055-00192		CASERIO TEPUSTECA, ALDEA TEPUSTECA
5059.	ADALBERTO INES RODRIGUEZ	SEGREGACION 1807-0055-00194		CASERIO TEPUSTECA, ALDEA TEPUSTECA
5060.	LUCINDA MARGARITA RODRIGUEZ LAGOS	SEGREGACION 1807-0055-00194		CASERIO TEPUSTECA, ALDEA TEPUSTECA
5061.	CARLOS BAUTISTA GABARRETE	SEGREGACION 1807-0055-00313	1,524.51	CASERIO TEPUSTECA, ALDEA TEPUSTECA
5062.	DONIS ARIEL JIMENEZ MENCIAS	SEGREGACION 1807-0055-00339		CASERIO TEPUSTECA, ALDEA TEPUSTECA
5063.	NOEMI ELIZABETH RUIZ	SEGREGACION 1807-0055-00367		CASERIO TEPUSTECA, ALDEA TEPUSTECA
5064.	ERIKA JOHANA PAVON ZUNIGA	SEGREGACION 1807-0056-00005		CASERIO TEPUSTECA, ALDEA TEPUSTECA
5065.	SAUL PAVON ZUNIGA	SEGREGACION 1807-0056-00005		CASERIO TEPUSTECA, ALDEA TEPUSTECA
5066.	ARGENTINA DINAEL SARMIENTO CASTRO	SEGREGACION 1807-0056-00032		CASERIO TEPUSTECA, ALDEA TEPUSTECA
5067.	RIGOBERTO SARMIENTO GARCIA	SEGREGACION 1807-0056-00032		CASERIO TEPUSTECA, ALDEA TEPUSTECA
5068.	INMER SAMUEL SARMIENTO CASTRO	SEGREGACION 1807-0056-00032		CASERIO TEPUSTECA, ALDEA TEPUSTECA
5069.	ELISERO SARMIENTO CASTRO	SEGREGACION 1807-0056-00032		CASERIO TEPUSTECA, ALDEA TEPUSTECA
5070.	ELMER GEOVANY VASQUEZ CRUZ	SEGREGACION 1807-0056-00037		CASERIO TEPUSTECA, ALDEA TEPUSTECA
5071.	HORVIN ISAIAS AVALOS VILLANUEVA	SEGREGACION 1807-0056-00043		CASERIO TEPUSTECA, ALDEA TEPUSTECA
5072.	HECTOR ANIBAL AVALOS VILLANUEVA	SEGREGACION 1807-0056-00043		CASERIO TEPUSTECA, ALDEA TEPUSTECA
5073.	FELIPE AVALOS GARCIA	SEGREGACION 1807-0056-00043		CASERIO TEPUSTECA, ALDEA TEPUSTECA
5074.	ISMAEL AVALOS VILLANUEVA	SEGREGACION 1807-0056-00043		CASERIO TEPUSTECA, ALDEA TEPUSTECA
5075.	SANTOS CESAR ENAMORADO MORALES	SEGREGACION 1807-0056-00043		CASERIO TEPUSTECA, ALDEA TEPUSTECA
5076.	DUNIA LIZETH FLORES ESPAÑA / SANDY BARVERY FLORES ESPAÑA	SEGREGACION 1807-0056-00044		CASERIO TEPUSTECA, ALDEA TEPUSTECA
5077.	ERLIN RAUL LICONA ESCOBAR; LETICIA AVALOS VILLANUEVA	SEGREGACION 1807-0056-00044		CASERIO TEPUSTECA, ALDEA TEPUSTECA
5078.	BLANCA ODALIS FLORES CARRANZA	SEGREGACION 1807-0056-00086		CASERIO TEPUSTECA, ALDEA TEPUSTECA
5079.	BLANCA ODALIS FLORES CARRANZA	SEGREGACION 1807-0056-00086		CASERIO TEPUSTECA, ALDEA TEPUSTECA
5080.	JOSSELIN FLORES CARRANZA; JONY ALEXANDER MARADIAGA MARQUEZ	SEGREGACION 1807-0056-00128		CASERIO TEPUSTECA, ALDEA TEPUSTECA
5081.	MARIA BARTOLA GILLEN PADILLA	SEGREGACION 1807-0056-00159		CASERIO TEPUSTECA, ALDEA TEPUSTECA
5082.	MARCOS FELIPE MARADIAGA PAGUADA	SEGREGACION 1807-0056-00159		CASERIO TEPUSTECA, ALDEA TEPUSTECA
5083.	MARVIN JAVIER LANDA MARADIAGA	SEGREGACION 1807-0056-00159		CASERIO TEPUSTECA, ALDEA TEPUSTECA
5084.	GLORIA ARGENTINA MEZA CASTRO	SEGREGACION 1807-0056-00159		CASERIO TEPUSTECA, ALDEA TEPUSTECA
5085.	RAQUEL PAVON PAVON	SEGREGACION 1807-0056-00159		CASERIO TEPUSTECA, ALDEA TEPUSTECA
5086.	ENRIQUETA MEJIA MEJIA	SEGREGACION 1807-0056-00159		CASERIO TEPUSTECA, ALDEA TEPUSTECA
5087.	ELADIO DE JESUS CACERES CASTRO	SEGREGACION 1807-0056-00159		CASERIO TEPUSTECA, ALDEA TEPUSTECA
5088.	JOSE EDGARDO ESPINAL PORTILLO	SEGREGACION 1807-0056-00159		CASERIO TEPUSTECA, ALDEA TEPUSTECA
5089.	JOSE DONALDO CONTRERAS	SEGREGACION 1807-0056-00159		CASERIO TEPUSTECA, ALDEA TEPUSTECA
5090.	MARIA MAXIMINA FIGUEROA	SEGREGACION 1807-0056-00159		CASERIO TEPUSTECA, ALDEA TEPUSTECA
5091.	JESSICA MARLENY SILVA MURILLO ; AMADEO CARRANZA DEL CID	SEGREGACION 1807-0056-00195		CASERIO TEPUSTECA, ALDEA TEPUSTECA
5092.	JOSE SANTOS SOLORZANO NUÑEZ	SEGREGACION 1807-0056-00195		CASERIO TEPUSTECA, ALDEA TEPUSTECA
5093.	CONSEPCION SOLORZANO REYES	SEGREGACION 1807-0056-00195		CASERIO TEPUSTECA, ALDEA TEPUSTECA
5094.	CONSEPCION SOLORZANO REYES	SEGREGACION 1807-0056-00195		CASERIO TEPUSTECA, ALDEA TEPUSTECA
5095.	JOSUE ABEL MEMBREÑO SOLORZANO	SEGREGACION 1807-0056-00195		CASERIO TEPUSTECA, ALDEA TEPUSTECA
5096.	MARCOS NOEL MEBREÑO SOLORZANO / VERONICA SARAI SUAZO GUARDADO	SEGREGACION 1807-0056-00195		CASERIO TEPUSTECA, ALDEA TEPUSTECA
5097.	MARCOS NOEL MEBREÑO SOLORZANO / VERONICA SARAI SUAZO GUARDADO	SEGREGACION 1807-0056-00195		CASERIO TEPUSTECA, ALDEA TEPUSTECA
5098.	DANIA AZUCENA CACERES PADILLA	SEGREGACION 1807-0056-00195		CASERIO TEPUSTECA, ALDEA TEPUSTECA
5099.	GLADYS ONDINA VILLANUEVA SANTOS	SEGREGACION 1807-0056-00195		CASERIO TEPUSTECA, ALDEA TEPUSTECA

www.ip.gob.hn
Centro Cívico Gubernamental, CuerpoBajo B y C, Tegucigalpa M.D.C. Honduras
Documento de uso exclusivo del Instituto de la Propiedad (prohibida su reproducción sin autorización de la Secretaría Ejecutiva)

5100.	ROGER ADALID VILLANUEVA SANTOS	SEGREGACION 1807-0056-00195		CASERIO TEPUSTECA, ALDEA TEPUSTECA
5101.	LOURDES PATRICIA BANEGAS RAMOS	SEGREGACION 1807-0056-00248		CASERIO TEPUSTECA, ALDEA TEPUSTECA
5102.	MARIA JOSEFINA GOMEZ CASTILLO	SEGREGACION 1807-0056-00272	568.83	CASERIO TEPUSTECA, ALDEA TEPUSTECA
5103.	OSCAR NELSON VASQUEZ	SEGREGACION 1807-0056-00272	587.6	CASERIO TEPUSTECA, ALDEA TEPUSTECA
5104.	DILMA YANETH PAVON MOTIÑO	SEGREGACION 1807-0056-00347	375.14	CASERIO TEPUSTECA, ALDEA TEPUSTECA
5105.	ADA NUÑEZ PAVON	SEGREGACION 1807-0056-00355		CASERIO TEPUSTECA, ALDEA TEPUSTECA
5106.	DARWIN ANTONIO HERNANDEZ SILVA	SEGREGACION 1807-0056-00399		CASERIO TEPUSTECA, ALDEA TEPUSTECA
5107.	NOLVIA MARGOTH ORTIZ EUCEDA	SEGREGACION 1807-0056-00407		CASERIO TEPUSTECA, ALDEA TEPUSTECA
5108.	FELIX ANTONIO SOLORZANO REYES	SEGREGACION 1807-0056-00407		CASERIO TEPUSTECA, ALDEA TEPUSTECA
5109.	JOSUE ABEL MENBREÑO SOLORZANO	SEGREGACION 1807-0056-00407		CASERIO TEPUSTECA, ALDEA TEPUSTECA
5110.	DINIA LIZETH GALEAS GUILLEN	SEGREGACION 1807-0056-00424		CASERIO TEPUSTECA, ALDEA TEPUSTECA
5111.	MARIA DELMES CHACON AYALA	SEGREGACION 1807-0056-00451		CASERIO TEPUSTECA, ALDEA TEPUSTECA
5112.	OMAR DANIEL CARCAMO REYES; PAULA ELENA FUNEZ	SEGREGACION 1807-0056-00516		CASERIO TEPUSTECA, ALDEA TEPUSTECA
5113.	OSCAR JOEL TEJADA TROCHEZ	SEGREGACION 1807-0057-00058	237.46	CASERIO TEPUSTECA, ALDEA TEPUSTECA
5114.	MARBIN ANTONIO TEJADA TROCHEZ	SEGREGACION 1807-0057-00058		CASERIO TEPUSTECA, ALDEA TEPUSTECA
5115.	NERY MARINA MEZA PAVON	SEGREGACION 1807-0057-00077		CASERIO TEPUSTECA, ALDEA TEPUSTECA
5116.	REINALDO DEL CARMEN HERNANDEZ CARCAMO	SEGREGACION 1807-0057-00077		CASERIO TEPUSTECA, ALDEA TEPUSTECA
5117.	SONIA GUILLEN SOTO	SEGREGACION 1807-0057-00087		CASERIO TEPUSTECA, ALDEA TEPUSTECA
5118.	CARLOS JUAN ANGEL GALEAS ACOSTA	SEGREGACION 1807-0057-00087		CASERIO TEPUSTECA, ALDEA TEPUSTECA
5119.	EVER ONAN CHIRINOS MARADIAGA	SEGREGACION 1807-0057-00091		CASERIO TEPUSTECA, ALDEA TEPUSTECA
5120.	JOSE ALEJO CHIRINOS MARTINEZ	SEGREGACION 1807-0057-00091		CASERIO TEPUSTECA, ALDEA TEPUSTECA
5121.	DELVIS ONEYDA MORENO MARTEL	SEGREGACION 1807-0057-00100		CASERIO TEPUSTECA, ALDEA TEPUSTECA
5122.	BERNABE PASCUAL PEREZ	SEGREGACION 1807-0057-00100		CASERIO TEPUSTECA, ALDEA TEPUSTECA
5123.	VILMA PORTILLO FERNANDEZ	SEGREGACION 1807-0057-00101		CASERIO TEPUSTECA, ALDEA TEPUSTECA
5124.	JOSE MIGUEL ANGEL FERNANDEZ	SEGREGACION 1807-0057-00101		CASERIO TEPUSTECA, ALDEA TEPUSTECA
5125.	REYNA ALEMAN	SEGREGACION 1807-0057-00103		CASERIO TEPUSTECA, ALDEA TEPUSTECA
5126.	DENIS JAVIER HERNANDEZ ALEMAN	SEGREGACION 1807-0057-00103		CASERIO TEPUSTECA, ALDEA TEPUSTECA
5127.	DAYSI CHAVEZ	SEGREGACION 1807-0057-00195 FICHA 67652		CASERIO TEPUSTECA, ALDEA TEPUSTECA
5128.	MARIA ISABEL DE JESUS	SEGREGACION 1807-0063-00156		CASERIO TEPUSTECA, ALDEA TEPUSTECA
5129.	ROSA IDALIA VASQUEZ GUTIERREZ	SEGREGA-CION1807-0055-00174		CASERIO TEPUSTECA, ALDEA TEPUSTECA
5130.	MARIA CONSUELO PINEDA CANTARERO	SEGREGA-CION1807-0055-00205		CASERIO TEPUSTECA, ALDEA TEPUSTECA
5131.	SANTOS EUGENIO MOTIÑO	SEGREGA-CION1807-0056-00305		CASERIO TEPUSTECA, ALDEA TEPUSTECA
5132.	CONCEPCION ESPAÑA MARIN	SEGREGA-CION1807-0056-00399	1,966,19	CASERIO TEPUSTECA, ALDEA TEPUSTECA
5133.	CONCEPCION ENAMORADO MURILLO	SEGREGA-CION1807-0056-00407		CASERIO TEPUSTECA, ALDEA TEPUSTECA
5134.	SANTOS OMAR FUENTES GALEAS	1807-0056-00223	381.62	CASERIO TEPUSTECA, ALDEA TEPUSTECA
5135.	IVIS YESSENIA ENAMORADO CARIAS	1807-0056-00043- SEGREGA-CION		CASERIO TEPUSTECA, ALDEA TEPUSTECA
5136.	VICTOR ELI PAVON GARCIA	1807-0056-00404	323.72	CASERIO TEPUSTECA, ALDEA TEPUSTECA
5137.	MARIA ESTELA VILLANUEVA MALDONADO	1807-0056-00402	286.64	CASERIO TEPUSTECA, ALDEA TEPUSTECA
5138.	ORLANDO PAVON GARCIA	1807-0056-00496	527.67	CASERIO TEPUSTECA, ALDEA TEPUSTECA
5139.	ORLANDO PAVON GARCIA	1807-0056-00178	40.39	CASERIO TEPUSTECA, ALDEA TEPUSTECA
5140.	CATALINA SOLIS VASQUEZ	1807-0057-00195 SEGREGA-CION		CASERIO TEPUSTECA, ALDEA TEPUSTECA
5141.	SONIA MARIBEL SILVA MURILLO	1807-0056-00190	114.13	CASERIO TEPUSTECA, ALDEA TEPUSTECA
5142.	EDYS MARLENY FLORES RIVAS, MAYRA LISETH FLORES RIVAS, IRIS ISABEL FLORES RIVAS, GLADYS AIDE FLORES RIVAS, JOSE LUIS FLORES RIVAS, CARLOS NOE FLORES RIVAS, FREDDY ORLANDO FLORES RIVAS.	1807-0058-00003	716.41	CASERIO COOPERATIVA 12 DICIEMBRE, ALDEA COOPERATIVA DOCE DICIEMBRE
5143.	ROSA ROSALES SANTIAGO/ JOSE BLAS SILVA	1807-0058-00006	808.39	CASERIO COOPERATIVA 12 DICIEMBRE, ALDEA COOPERATIVA DOCE DICIEMBRE
5144.	EVIN ODIEL MELENDEZ ALMENDAREZ	1807-0058-00007	1,132.52	CASERIO COOPERATIVA 12 DICIEMBRE, ALDEA COOPERATIVA DOCE DICIEMBRE
5145.	MODESTO ALCANTARA GARCIA	1807-0058-00019	166.84	CASERIO COOPERATIVA 12 DICIEMBRE, ALDEA COOPERATIVA DOCE DICIEMBRE
5146.	BESSY JOHANA PADILLA MELENDEZ	1807-0058-00024	481.84	CASERIO COOPERATIVA 12 DICIEMBRE, ALDEA COOPERATIVA DOCE DICIEMBRE
5147.	TOMASA DE MARIA CARDONA VASQUEZ	1807-0058-00031	947.58	CASERIO COOPERATIVA 12 DICIEMBRE, ALDEA COOPERATIVA DOCE DICIEMBRE
5148.	REYNI LUZ MELENDEZ CEDILLOS	1807-0058-00035	318.82	CASERIO COOPERATIVA 12 DICIEMBRE, ALDEA COOPERATIVA DOCE DICIEMBRE
5149.	MARINA ELISABETH MELENDEZ CEDILLO	1807-0058-00046	151.64	CASERIO COOPERATIVA 12 DICIEMBRE, ALDEA COOPERATIVA DOCE DICIEMBRE
5150.	MARIA ADELA MELENDEZ ALMENDAREZ	1807-0058-00049	383.75	CASERIO COOPERATIVA 12 DICIEMBRE, ALDEA COOPERATIVA DOCE DICIEMBRE
5151.	BELKIN ARACELY CARCAMO ENAMORADO Y JUAN FERNANDO MALDONADO MEJIA	1807-0058-00052	257.91	CASERIO COOPERATIVA 12 DICIEMBRE, ALDEA COOPERATIVA DOCE DICIEMBRE

www.ip.gob.hn
Centro Cívico Gubernamental, CuerpoBajo B y C, Tegucigalpa M.D.C. Honduras
Documento de uso exclusivo del Instituto de la Propiedad (prohibida su reproducción sin autorización de la Secretaría Ejecutiva)

Instituto de la Propiedad

5152.	EDA AZUCENA MELENDEZ ALMENDAREZ	1807-0058-00054	527.35	CASERIO COOPERATIVA 12 DICIEMBRE, ALDEA COOPERATIVA DOCE DICIEMBRE
5153.	OFELIA MENDEZ	1807-0058-00062	596.24	CASERIO COOPERATIVA 12 DICIEMBRE, ALDEA COOPERATIVA DOCE DICIEMBRE
5154.	RUBI ARMANDO ALVARES CARDONA	1807-0058-00065	1,621.60	CASERIO COOPERATIVA 12 DICIEMBRE, ALDEA COOPERATIVA DOCE DICIEMBRE
5155.	DENIER MAREL ROMERO GARCIA	1807-0058-00066	657.29	CASERIO COOPERATIVA 12 DICIEMBRE, ALDEA COOPERATIVA DOCE DICIEMBRE
5156.	FRANCISCO GARCIA LOPEZ Y DIMAS ALEXIS GARCIA DE LA CRUZ	1807-0058-00067	406.04	CASERIO COOPERATIVA 12 DICIEMBRE, ALDEA COOPERATIVA DOCE DICIEMBRE
5157.	SANTOS ALFREDO HERNANDEZ GUERRA	1807-0058-00071	381.04	CASERIO COOPERATIVA 12 DICIEMBRE, ALDEA COOPERATIVA DOCE DICIEMBRE
5158.	BEYLIN ESMITH ROMERO LEIVA	1807-0058-00075	630.65	CASERIO COOPERATIVA 12 DICIEMBRE, ALDEA COOPERATIVA DOCE DICIEMBRE
5159.	SANTOS MARTINEZ MENDEZ	1807-0058-00076	717.18	CASERIO COOPERATIVA 12 DICIEMBRE, ALDEA COOPERATIVA DOCE DICIEMBRE
5160.	THANIA ISSELA CASTRO ARIAS	1807-0058-00080	746.97	CASERIO COOPERATIVA 12 DICIEMBRE, ALDEA COOPERATIVA DOCE DICIEMBRE
5161.	ANTONIO MENDOZA MARTINEZ	1807-0058-00081	601.42	CASERIO COOPERATIVA 12 DICIEMBRE, ALDEA COOPERATIVA DOCE DICIEMBRE
5162.	JOSE ANTONIO ARAUJO/ ERLIN ANTONIO ARAUJO FLORES	1807-0058-00091	247.59	CASERIO COOPERATIVA 12 DICIEMBRE, ALDEA COOPERATIVA DOCE DICIEMBRE
5163.	YEIMI LINETH HERNANDEZ ROSALES	1807-0058-00095	206.1	CASERIO COOPERATIVA 12 DICIEMBRE, ALDEA COOPERATIVA DOCE DICIEMBRE
5164.	DELMIS GEORGINA LOPEZ MENDEZ	1807-0058-00100	341.28	CASERIO COOPERATIVA 12 DICIEMBRE, ALDEA COOPERATIVA DOCE DICIEMBRE
5165.	ERNESTINA MEJIA SANTOS	1807-0058-00111	1,037.22	CASERIO COOPERATIVA 12 DICIEMBRE, ALDEA COOPERATIVA DOCE DICIEMBRE
5166.	EDIN LEONIDAS VILLATORO SANTIAGO	1807-0058-00112	346.71	CASERIO COOPERATIVA 12 DICIEMBRE, ALDEA COOPERATIVA DOCE DICIEMBRE
5167.	AUDELINA CRUZ LEMUS	1807-0058-00113	344.69	CASERIO COOPERATIVA 12 DICIEMBRE, ALDEA COOPERATIVA DOCE DICIEMBRE
5168.	ALEXIS DARIO VILLATORO SANTIAGO	1807-0058-00114	843.43	CASERIO COOPERATIVA 12 DICIEMBRE, ALDEA COOPERATIVA DOCE DICIEMBRE
5169.	SANTOS LEONEL VILLATORO SANTIAGO	1807-0058-00115	1,036.66	CASERIO COOPERATIVA 12 DICIEMBRE, ALDEA COOPERATIVA DOCE DICIEMBRE
5170.	MISLENY YADIRA MALDONADO ZAVALA	1807-0058-00116	272.07	CASERIO COOPERATIVA 12 DICIEMBRE, ALDEA COOPERATIVA DOCE DICIEMBRE
5171.	TOMASA DE MARIA CARDONA VASQUEZ	1807-0058-00125	833.95	CASERIO COOPERATIVA 12 DICIEMBRE, ALDEA COOPERATIVA DOCE DICIEMBRE
5172.	ELIZABETH YAMILETH GARCIA MENDOZA	1807-0058-00126	257.29	CASERIO COOPERATIVA 12 DICIEMBRE, ALDEA COOPERATIVA DOCE DICIEMBRE
5173.	RUBI ARMANDO ALVARES CARDONA	1807-0058-00127	999.7	CASERIO COOPERATIVA 12 DICIEMBRE, ALDEA COOPERATIVA DOCE DICIEMBRE
5174.	DORIS SUYAPA ALVAREZ CARDONA	1807-0058-00128	560.89	CASERIO COOPERATIVA 12 DICIEMBRE, ALDEA COOPERATIVA DOCE DICIEMBRE
5175.	ALEYDA LUCIA CASTELLANOS BAUTISTA Y EDGAR DONALDO LADINO LANDAVERRY	1807-0058-00132	171.76	CASERIO COOPERATIVA 12 DICIEMBRE, ALDEA COOPERATIVA DOCE DICIEMBRE
5176.	LIMMY MAELY CASTELLANOS FLORES	1807-0058-00133	249.78	CASERIO COOPERATIVA 12 DICIEMBRE, ALDEA COOPERATIVA DOCE DICIEMBRE
5177.	KLARIXA CECILIA SANTIAGO CRUZ	1807-0058-00136	352.89	CASERIO COOPERATIVA 12 DICIEMBRE, ALDEA COOPERATIVA DOCE DICIEMBRE
5178.	MELVIYN EUCEDA CASTRO	1807-0058-00137	691.68	CASERIO COOPERATIVA 12 DICIEMBRE, ALDEA COOPERATIVA DOCE DICIEMBRE
5179.	TEODORO MANUELES VASQUEZ	1807-0058-00138	1,047.06	CASERIO COOPERATIVA 12 DICIEMBRE, ALDEA COOPERATIVA DOCE DICIEMBRE
5180.	RUBI ARMANDO ALVARES CARDONA	1807-0058-00139	768.38	CASERIO COOPERATIVA 12 DICIEMBRE, ALDEA COOPERATIVA DOCE DICIEMBRE
5181.	CRISTINA MEJIA CARDONA/ JACOBO OROMAN	1807-0058-00140	999.7	CASERIO COOPERATIVA 12 DICIEMBRE, ALDEA COOPERATIVA DOCE DICIEMBRE
5182.	CRISTIAN JOSE ZAMORA BARRERA	1807-0058-00145	1,097.41	CASERIO COOPERATIVA 12 DICIEMBRE, ALDEA COOPERATIVA DOCE DICIEMBRE
5183.	WILMER EXAIN HERNANDEZ LEON	1807-0058-00146	947.21	CASERIO COOPERATIVA 12 DICIEMBRE, ALDEA COOPERATIVA DOCE DICIEMBRE
5184.	SEYBI ALEXSI ALMENDAREZ RODRIGUEZ/ MARTHA CARINA MATA CHAVARRIA	1807-0058-00147	591.1	CASERIO COOPERATIVA 12 DICIEMBRE, ALDEA COOPERATIVA DOCE DICIEMBRE
5185.	MARTHA CARINA MATA CHAVARRIA	1807-0058-00148	541.08	CASERIO COOPERATIVA 12 DICIEMBRE, ALDEA COOPERATIVA DOCE DICIEMBRE
5186.	MARVENY MATA GARCIA	1807-0058-00149	135.28	CASERIO COOPERATIVA 12 DICIEMBRE, ALDEA COOPERATIVA DOCE DICIEMBRE
5187.	SEYBI ALEXSI ALMENDAREZ RODRIGUEZ/ MARTHA CARINA MATA CHAVARRIA	1807-0058-00150	1,052.93	CASERIO COOPERATIVA 12 DICIEMBRE, ALDEA COOPERATIVA DOCE DICIEMBRE
5188.	NANCY LISENIA ALMENDAREZ RODRIGUEZ	1807-0058-00151	248.24	CASERIO COOPERATIVA 12 DICIEMBRE, ALDEA COOPERATIVA DOCE DICIEMBRE
5189.	MAREILIN GLORIBETH ALMENDAREZ RODRIGUEZ	1807-0058-00152	567	CASERIO COOPERATIVA 12 DICIEMBRE, ALDEA COOPERATIVA DOCE DICIEMBRE
5190.	RODOLFO HERNANDEZ MARTINEZ	1807-0058-00153	1,090.75	CASERIO COOPERATIVA 12 DICIEMBRE, ALDEA COOPERATIVA DOCE DICIEMBRE
5191.	DELMY LIZETH MARTINEZ MEJIA	1807-0058-00157	1,125.99	CASERIO COOPERATIVA 12 DICIEMBRE, ALDEA COOPERATIVA DOCE DICIEMBRE
5192.	DANIEL CALDERON HENRIQUEZ	1807-0058-00160	814.15	CASERIO COOPERATIVA 12 DICIEMBRE, ALDEA COOPERATIVA DOCE DICIEMBRE
5193.	LEONEL ALCINO CALDERON ESPAÑA	1807-0058-00161	551.71	CASERIO COOPERATIVA 12 DICIEMBRE, ALDEA COOPERATIVA DOCE DICIEMBRE
5194.	SECRETARIA DE EDUCACION (ESCUELA MIGUEL PAZ BARAHONA)	1807-0058-00162	1,711.27	CASERIO COOPERATIVA 12 DICIEMBRE, ALDEA COOPERATIVA DOCE DICIEMBRE
5195.	SECRETARIA DE EDUCACION PUBLICA	1807-0058-00163	1,152.24	CASERIO COOPERATIVA 12 DICIEMBRE, ALDEA COOPERATIVA DOCE DICIEMBRE
5196.	PATRONATO COOPERATIVA 12 DE DICIEMBRE MONGA	1807-0058-00164	14,454.41	CASERIO COOPERATIVA 12 DICIEMBRE, ALDEA COOPERATIVA DOCE DICIEMBRE
5197.	PATRONATO COOPERATIVA 12 DE DICIEMBRE MONGA	1807-0058-00165	5,789.05	CASERIO COOPERATIVA 12 DICIEMBRE, ALDEA COOPERATIVA DOCE DICIEMBRE
5198.	MARIA DORIS LOPEZ	1807-0058-00169	439.93	CASERIO COOPERATIVA 12 DICIEMBRE, ALDEA COOPERATIVA DOCE DICIEMBRE
5199.	BLANCA LIDIA ULLOA ROSALES	1807-0058-00171	326.81	CASERIO COOPERATIVA 12 DICIEMBRE, ALDEA COOPERATIVA DOCE DICIEMBRE
5200.	OSCAR RENE SANDRES GUILLEN	1807-0058-00172	322.73	CASERIO COOPERATIVA 12 DICIEMBRE, ALDEA COOPERATIVA DOCE DICIEMBRE
5201.	ERNESTINA MEJIA SANTOS	1807-0058-00173	1,829.00	CASERIO COOPERATIVA 12 DICIEMBRE, ALDEA COOPERATIVA DOCE DICIEMBRE
5202.	JOSE ANTONIO RIVERA RODRIGUEZ	1807-0058-00174	322.65	CASERIO COOPERATIVA 12 DICIEMBRE, ALDEA COOPERATIVA DOCE DICIEMBRE
5203.	PETRONA PASCUALA SANDRES GUILLEN	1807-0058-00175	321.94	CASERIO COOPERATIVA 12 DICIEMBRE, ALDEA COOPERATIVA DOCE DICIEMBRE
5204.	YORVIN GEOVANNY ORTIZ PALMA	1807-0058-00176	323.15	CASERIO COOPERATIVA 12 DICIEMBRE, ALDEA COOPERATIVA DOCE DICIEMBRE
5205.	JEIDY ABIGAIL ZEPEDA PALMA	1807-0058-00177	645.51	CASERIO COOPERATIVA 12 DICIEMBRE, ALDEA COOPERATIVA DOCE DICIEMBRE
5206.	MARCO ANTONIO VILLATORO SANTIAGO	1807-0058-00178	644.95	CASERIO COOPERATIVA 12 DICIEMBRE, ALDEA COOPERATIVA DOCE DICIEMBRE
5207.	MARCO TULIO OROMAN RAMIREZ	1807-0058-00179	647.48	CASERIO COOPERATIVA 12 DICIEMBRE, ALDEA COOPERATIVA DOCE DICIEMBRE
5208.	ALBA NORA FUNEZ MARTINEZ	1807-0058-00180	204.34	CASERIO COOPERATIVA 12 DICIEMBRE, ALDEA COOPERATIVA DOCE DICIEMBRE
5209.	MELVIYN EUCEDA CASTRO	1807-0058-00186	165.73	CASERIO COOPERATIVA 12 DICIEMBRE, ALDEA COOPERATIVA DOCE DICIEMBRE
5210.	EDIL GEOVANI LOPEZ PALMA	1807-0058-00188	685.13	CASERIO COOPERATIVA 12 DICIEMBRE, ALDEA COOPERATIVA DOCE DICIEMBRE
5211.	PABLO PALMA	1807-0058-00189	232 67	CASERIO COOPERATIVA 12 DICIEMBRE, ALDEA COOPERATIVA DOCE DICIEMBRE
5212.	IGLESIA CATOLICA (NUESTRA SEÑORA DE GUADA-LUPE)	1807-0058-00190	964.47	CASERIO COOPERATIVA 12 DICIEMBRE, ALDEA COOPERATIVA DOCE DICIEMBRE
5213.	ISABEL DE JESUS GARCIA SERRANO Y MANUEL DE JESUS ROMERO CRUZ	1807-0058-00193	1,023.69	CASERIO COOPERATIVA 12 DICIEMBRE, ALDEA COOPERATIVA DOCE DICIEMBRE
5214.	JOSE ELIAS GUILLEN ESCOBAR	1807-0058-00198	69.41	CASERIO COOPERATIVA 12 DICIEMBRE, ALDEA COOPERATIVA DOCE DICIEMBRE
5215.	GEIDY LIDENI MEZA NAVARRO	1807-0058-00199	2,655.23	CASERIO COOPERATIVA 12 DICIEMBRE, ALDEA COOPERATIVA DOCE DICIEMBRE
5216.	OLTAVILA MARTINEZ PALMA	1807-0058-00202	272.16	CASERIO COOPERATIVA 12 DICIEMBRE, ALDEA COOPERATIVA DOCE DICIEMBRE
5217.	SALVADOR ROSALES SANTIAGO	1807-0058-00209	671.23	CASERIO COOPERATIVA 12 DICIEMBRE, ALDEA COOPERATIVA DOCE DICIEMBRE
5218.	ANABELL SUCHITE RIVAS	1807-0058-00214	244.23	CASERIO COOPERATIVA 12 DICIEMBRE, ALDEA COOPERATIVA DOCE DICIEMBRE
5219.	ANA ALEJANDRINA PEÑA REYES	1807-0058-00218	483.06	CASERIO COOPERATIVA 12 DICIEMBRE, ALDEA COOPERATIVA DOCE DICIEMBRE
5220.	HILDA SUYAPA LEON ROMERO	1807-0058-00219	163.34	CASERIO COOPERATIVA 12 DICIEMBRE, ALDEA COOPERATIVA DOCE DICIEMBRE
5221.	MARIA ESTHER ESPAÑA RIVAS	1807-0058-00221	325.34	CASERIO COOPERATIVA 12 DICIEMBRE, ALDEA COOPERATIVA DOCE DICIEMBRE
5222.	PEDRO ROMERO CRUZ	1807-0058-00222	385.05	CASERIO COOPERATIVA 12 DICIEMBRE, ALDEA COOPERATIVA DOCE DICIEMBRE
5223.	ROSA MARIBEL LOPEZ OROMAN	1807-0058-00223	646.06	CASERIO COOPERATIVA 12 DICIEMBRE, ALDEA COOPERATIVA DOCE DICIEMBRE
5224.	DANIEL CALDERON HENRIQUEZ/ REINA ISABEL ESPAÑA	1807-0058-00224	8,125.99	CASERIO COOPERATIVA 12 DICIEMBRE, ALDEA COOPERATIVA DOCE DICIEMBRE

www.ip.gob.hn

Documento de uso exclusivo del Instituto de la Propiedad (prohibida su reproducción sin autorización de la Secretaría Ejecutiva)

5225.	ISMELDA LOPEZ OROMAN/ ROSA MARIBEL LOPEZ OROMAN	1807-0058-00226	639.57	CASERIO COOPERATIVA 12 DICIEMBRE, ALDEA COOPERATIVA DOCE DICIEMBRE
5226.	EDY JACKELINE NUÑEZ FUNEZ / ISRAEL PEREZ CHACON	1807-0058-00229	292.14	CASERIO COOPERATIVA 12 DICIEMBRE, ALDEA COOPERATIVA DOCE DICIEMBRE
5227.	YADER NAHIN ROMERO LEIVA	1807-0058-00232	1,067.75	CASERIO COOPERATIVA 12 DICIEMBRE, ALDEA COOPERATIVA DOCE DICIEMBRE
5228.	DANIEL ANTONIO CALDERON ESPAÑA	1807-0058-00236	212.33	CASERIO COOPERATIVA 12 DICIEMBRE, ALDEA COOPERATIVA DOCE DICIEMBRE
5229.	ELMER NOEL AVILA CENTENO	1807-0058-00237	490.05	CASERIO COOPERATIVA 12 DICIEMBRE, ALDEA COOPERATIVA DOCE DICIEMBRE
5230.	ROSA ESTELA VALDES ORELLANA	1807-0058-00238	1,150.84	CASERIO COOPERATIVA 12 DICIEMBRE, ALDEA COOPERATIVA DOCE DICIEMBRE
5231.	GLENDA LIZETH RAMIREZ RODRIGUEZ	1807-0058-00240	896.55	CASERIO COOPERATIVA 12 DICIEMBRE, ALDEA COOPERATIVA DOCE DICIEMBRE
5232.	JAIRO RONELVIN HERNANDEZ LEON	1807-0058-00241	1,089.61	CASERIO COOPERATIVA 12 DICIEMBRE, ALDEA COOPERATIVA DOCE DICIEMBRE
5233.	ELMER NOEL GUERRA RODRIGUEZ	1807-0058-00243	1,680.39	CASERIO COOPERATIVA 12 DICIEMBRE, ALDEA COOPERATIVA DOCE DICIEMBRE
5234.	MARIA IDALIA HERNANDEZ GARCIA	1807-0058-00244	956.9	CASERIO COOPERATIVA 12 DICIEMBRE, ALDEA COOPERATIVA DOCE DICIEMBRE
5235.	IGLESIA DE DIOS EN HONDURAS	1807-0058-00245	921.01	CASERIO COOPERATIVA 12 DICIEMBRE, ALDEA COOPERATIVA DOCE DICIEMBRE
5236.	JOSE RAUL MEJIA CARDONA	1807-0058-00246	1,442.98	CASERIO COOPERATIVA 12 DICIEMBRE, ALDEA COOPERATIVA DOCE DICIEMBRE
5237.	OLMAR ALEXI ROMERO GARCIA	1807-0058-00250	525.34	CASERIO COOPERATIVA 12 DICIEMBRE, ALDEA COOPERATIVA DOCE DICIEMBRE
5238.	PATRONATO COOPERATIVA 12 DE DICIEMBRE MONGA	1807-0058-00253	10.13	CASERIO COOPERATIVA 12 DICIEMBRE, ALDEA COOPERATIVA DOCE DICIEMBRE
5239.	PATRONATO COOPERATIVA 12 DE DICIEMBRE MONGA	1807-0058-00254	5.04	CASERIO COOPERATIVA 12 DICIEMBRE, ALDEA COOPERATIVA DOCE DICIEMBRE
5240.	MARIA ANGEL HERNANDEZ	1807-0058-00255	254.32	CASERIO COOPERATIVA 12 DICIEMBRE, ALDEA COOPERATIVA DOCE DICIEMBRE
5241.	DANEYDI YADIRA MALDONADO MEJIA/ FAUSTO NOE CHAVARRIA CASTELLANOS	1807-0058-00263	191.15	CASERIO COOPERATIVA 12 DICIEMBRE, ALDEA COOPERATIVA DOCE DICIEMBRE
5242.	DELMY LIZETH MARTINEZ MEJIA	1807-0059-00004	2,094.20	CASERIO COOPERATIVA 12 DICIEMBRE, ALDEA COOPERATIVA DOCE DICIEMBRE
5243.	DELMY LIZETH MARTINEZ MEJIA	1807-0059-00008	40.99	CASERIO COOPERATIVA 12 DICIEMBRE, ALDEA COOPERATIVA DOCE DICIEMBRE
5244.	AGUSTINA HERNANDEZ RAMOS	1807-0059-00009	161.28	CASERIO COOPERATIVA 12 DICIEMBRE, ALDEA COOPERATIVA DOCE DICIEMBRE
5245.	GLORIA ARGELIA DE LA O CLAROS	1807-0059-00010	84.79	CASERIO COOPERATIVA 12 DICIEMBRE, ALDEA COOPERATIVA DOCE DICIEMBRE
5246.	GLORIA ARGELIA DE LA O CLAROS	1807-0059-00011	170.16	CASERIO COOPERATIVA 12 DICIEMBRE, ALDEA COOPERATIVA DOCE DICIEMBRE
5247.	AGUSTINA HERNANDEZ RAMOS	1807-0059-00012	119.01	CASERIO COOPERATIVA 12 DICIEMBRE, ALDEA COOPERATIVA DOCE DICIEMBRE
5248.	JOSEFA BUESO CASTILLO Y SANTANA ALVARADO PONCE	1807-0059-00014	1,498.01	CASERIO COOPERATIVA 12 DICIEMBRE, ALDEA COOPERATIVA DOCE DICIEMBRE
5249.	FRANCISCA MARINA MELENDEZ RAMOS	1807-0059-00016	426.45	CASERIO COOPERATIVA 12 DICIEMBRE, ALDEA COOPERATIVA DOCE DICIEMBRE
5250.	AGUSTINA HERNANDEZ RAMOS	1807-0059-00017	367.92	CASERIO COOPERATIVA 12 DICIEMBRE, ALDEA COOPERATIVA DOCE DICIEMBRE
5251.	PEDRO PABLO MELENDEZ RAMOS	1807-0059-00018	856.43	CASERIO COOPERATIVA 12 DICIEMBRE, ALDEA COOPERATIVA DOCE DICIEMBRE
5252.	DAILY DANETHSY DIAZ CALDERON	1807-0059-00019	449.94	CASERIO COOPERATIVA 12 DICIEMBRE, ALDEA COOPERATIVA DOCE DICIEMBRE
5253.	GLORIA ARGELIA DE LA O CLAROS	1807-0059-00020	6,203.34	CASERIO COOPERATIVA 12 DICIEMBRE, ALDEA COOPERATIVA DOCE DICIEMBRE
5254.	AGUSTINA HERNANDEZ RAMOS	1807-0059-00021	1,921.67	CASERIO COOPERATIVA 12 DICIEMBRE, ALDEA COOPERATIVA DOCE DICIEMBRE
5255.	AGUSTINA HERNANDEZ RAMOS	1807-0059-00022	1,921.67	CASERIO COOPERATIVA 12 DICIEMBRE, ALDEA COOPERATIVA DOCE DICIEMBRE
5256.	ADOLFO ANTONIO DE LA O CLAROS	1807-0059-00024	933.18	CASERIO COOPERATIVA 12 DICIEMBRE, ALDEA COOPERATIVA DOCE DICIEMBRE
5257.	MERLIN YANELGI ROMERO LEIVA Y WENDI ARELI MARTINEZ MEJIA	1807-0061-00054	2,651.80	CASERIO COOPERATIVA 12 DICIEMBRE, ALDEA COOPERATIVA DOCE DICIEMBRE
5258.	JACOBO OROMAN	67206		CASERIO COOPERATIVA 12 DICIEMBRE, ALDEA COOPERATIVA DOCE DICIEMBRE
5259.	AMILCAR CASTELLANOS BAUTISTA	67204		CASERIO COOPERATIVA 12 DICIEMBRE, ALDEA COOPERATIVA DOCE DICIEMBRE
5260.	EDIN MARITZA RODRIGUEZ HERNANDEZ/ ISIDRO ALMENDAREZ	67214		CASERIO COOPERATIVA 12 DICIEMBRE, ALDEA COOPERATIVA DOCE DICIEMBRE
5261.	MARTHA CARINA MATA CHAVARRIA/ SEYBI ALEXSI ALMENDARES RODRIGUEZ	67209		CASERIO COOPERATIVA 12 DICIEMBRE, ALDEA COOPERATIVA DOCE DICIEMBRE
5262.	ESTANISLADA XIOMARA MELENDEZ ALMENDAREZ	67211		CASERIO COOPERATIVA 12 DICIEMBRE, ALDEA COOPERATIVA DOCE DICIEMBRE
5263.	SUSANA HERNANDEZ GUERRA/ GERSY RAFAEL MELENDEZ HERNANDEZ	67207		CASERIO COOPERATIVA 12 DICIEMBRE, ALDEA COOPERATIVA DOCE DICIEMBRE
5264.	ELVIA MARIA MELENDEZ ALMENDAREZ/ EVIN ODIEL MELENDEZ ALMENDAREZ	67208		CASERIO COOPERATIVA 12 DICIEMBRE, ALDEA COOPERATIVA DOCE DICIEMBRE
5265.	SEILY NAYELI RODRIGUEZ MELENDEZ/ BAYRON AZAEL RODRIGUEZ MELENDEZ	67210		CASERIO COOPERATIVA 12 DICIEMBRE, ALDEA COOPERATIVA DOCE DICIEMBRE
5266.	ASTRID CAROLINA MARTINEZ LEMUS/ TEODORO ALEJANDRO MELENDEZ ALMENDAREZ	67212		CASERIO COOPERATIVA 12 DICIEMBRE, ALDEA COOPERATIVA DOCE DICIEMBRE
5267.	NOEL ANTONIO ORELLANA ROSALES	67213		CASERIO COOPERATIVA 12 DICIEMBRE, ALDEA COOPERATIVA DOCE DICIEMBRE
5268.	JOSE ANGEL MEJIA CARDONA	67220		CASERIO COOPERATIVA 12 DICIEMBRE, ALDEA COOPERATIVA DOCE DICIEMBRE
5269.	MARIA DORIS LOPEZ	67227		CASERIO COOPERATIVA 12 DICIEMBRE, ALDEA COOPERATIVA DOCE DICIEMBRE
5270.	HEDILBERTO AYALA HERNANDEZ	1807-0060-00436	542.06	CASERIO COOPERATIVA BRISAS DE MONGA LTD, ALDEA COOPERATIVA DOCE DE DICIEMBRE
5271.	MARLEN RIVAS	1807-0060-00481	650.3	CASERIO COOPERATIVA BRISAS DE MONGA LTD, ALDEA COOPERATIVA DOCE DE DICIEMBRE
5272.	VILMA ISABEL GUARDADO GUILLEN	1807-0061-00019	421.27	CASERIO COOPERATIVA BRISAS DE MONGA LTD, ALDEA COOPERATIVA DOCE DE DICIEMBRE
5273.	ANGEL ALBERTO ARGUETA ALVAREZ			CASERIO COOPERATIVA BRISAS DE MONGA LTD, ALDEA COOPERATIVA DOCE DE DICIEMBRE
5274.	EVA ALICIA ALVAREZ CARDONA			CASERIO COOPERATIVA BRISAS DE MONGA LTD, ALDEA COOPERATIVA DOCE DE DICIEMBRE
5275.	MANUEL DE JESUS RECINOS GUEVARA	1807-0060-00010	233.92	CASERIO COOPERATIVA BRISAS DE MONGA LTD, ALDEA COOPERATIVA DOCE DE DICIEMBRE
5276.	NILSON JAVIER MARTINEZ MALDONADO	1807-0060-00025	331.18 M2	CASERIO COOPERATIVA BRISAS DE MONGA LTD, ALDEA COOPERATIVA DOCE DE DICIEMBRE
5277.	KAREN MELISA CEDILLO ARGUETA	1807-0060-00128	642.04	CASERIO COOPERATIVA BRISAS DE MONGA LTD, ALDEA COOPERATIVA DOCE DE DICIEMBRE
5278.	JONNY ALEJANDRO GUILLEN HERNANDEZ	1807-0060-00131	771.20 M2	CASERIO COOPERATIVA BRISAS DE MONGA LTD, ALDEA COOPERATIVA DOCE DE DICIEMBRE
5279.	YUNIOR ALEXANDER PORTILLO HERNANDEZ	1807-0060-00135	1,001.47	CASERIO COOPERATIVA BRISAS DE MONGA LTD, ALDEA COOPERATIVA DOCE DE DICIEMBRE
5280.	MARIA MAGDALENA RODRIGUEZ HERNANDEZ	1807-0060-00139	738.1	CASERIO COOPERATIVA BRISAS DE MONGA LTD, ALDEA COOPERATIVA DOCE DE DICIEMBRE
5281.	SONIA BETY SEDILLO CASTRO	1807-0060-00145	426.64	CASERIO COOPERATIVA BRISAS DE MONGA LTD, ALDEA COOPERATIVA DOCE DE DICIEMBRE
5282.	ROQUE ARGUETA ARGUETA	1807-0060-00165	717.95	CASERIO COOPERATIVA BRISAS DE MONGA LTD, ALDEA COOPERATIVA DOCE DE DICIEMBRE
5283.	MARY ISABEL ARGUETA ALVAREZ	1807-0060-00167		CASERIO COOPERATIVA BRISAS DE MONGA LTD, ALDEA COOPERATIVA DOCE DE DICIEMBRE
5284.	YOLANI JEACKELINE MEJIA POLANCO	1807-0060-00176	223.59	CASERIO COOPERATIVA BRISAS DE MONGA LTD, ALDEA COOPERATIVA DOCE DE DICIEMBRE
5285.	WILMER ANTONIO ECHEVERRIA SOLIS	1807-0060-00186	782.68 M2	CASERIO COOPERATIVA BRISAS DE MONGA LTD, ALDEA COOPERATIVA DOCE DE DICIEMBRE

www.ip.gob.hn
Centro Cívico Gubernamental, CuerpoBajo B y C, Tegucigalpa M.D.C. Honduras
Documento de uso exclusivo del Instituto de la Propiedad (prohibida su reproducción sin autorización de la Secretaría Ejecutiva)

Instituto de la Propiedad
GOBIERNO DE LA REPÚBLICA

5286.	CRISTIAN CECILIO CALDERON ESPAÑA	1807-0060-00200	445.13	CASERIO COOPERATIVA BRISAS DE MONGA LTD, ALDEA COOPERATIVA DOCE DE DICIEMBRE
5287.	LUIS ALONZO MENDOZA HERNANDEZ	1807-0060-00203	461.32	CASERIO COOPERATIVA BRISAS DE MONGA LTD, ALDEA COOPERATIVA DOCE DE DICIEMBRE
5288.	IGLESIA DE DIOS EN HONDURAS	1807-0060-00208	905.65	CASERIO COOPERATIVA BRISAS DE MONGA LTD, ALDEA COOPERATIVA DOCE DE DICIEMBRE
5289.	ASOCIACION IGLESIA EVANGELICA PALABRA VIVI-ENTE DE LA CEIBA DEPARTAMENTO DE ATLANTIDA	1807-0060-00215	487.71	CASERIO COOPERATIVA BRISAS DE MONGA LTD, ALDEA COOPERATIVA DOCE DE DICIEMBRE
5290.	WALTER ALBERTO MARTINEZ ANDRADE	1807-0060-00219	243.13	CASERIO COOPERATIVA BRISAS DE MONGA LTD, ALDEA COOPERATIVA DOCE DE DICIEMBRE
5291.	DAVID CEDILLO RIVAS	1807-0060-00250	1,684.25 M2	CASERIO COOPERATIVA BRISAS DE MONGA LTD, ALDEA COOPERATIVA DOCE DE DICIEMBRE
5292.	MARIA AMPARO ROSALES SANTIAGO Y EFRAIN MARTINEZ ROSALES	1807-0060-00251	1,273.38	CASERIO COOPERATIVA BRISAS DE MONGA LTD, ALDEA COOPERATIVA DOCE DE DICIEMBRE
5293.	LUIS ALONZO RUIZ RUIZ	1807-0060-00263	777.65 M2	CASERIO COOPERATIVA BRISAS DE MONGA LTD, ALDEA COOPERATIVA DOCE DE DICIEMBRE
5294.	MARBIN NOEL ANTUNEZ GONZALES	1807-0060-00266	133.75	CASERIO COOPERATIVA BRISAS DE MONGA LTD, ALDEA COOPERATIVA DOCE DE DICIEMBRE
5295.	SANTOS XIOMARA RAMOS REYES Y JUAN FLORES CARRANZA	1807-0060-00284	432.02	CASERIO COOPERATIVA BRISAS DE MONGA LTD, ALDEA COOPERATIVA DOCE DE DICIEMBRE
5296.	ROSA ELENA LOPEZ SANABRIA	1807-0060-00302	534.48	CASERIO COOPERATIVA BRISAS DE MONGA LTD, ALDEA COOPERATIVA DOCE DE DICIEMBRE
5297.	ANDRES ADILIO MATUTE MUNGUIA Y MARCELINA DEL CARMEN SOLIS GONZALES	1807-0060-00315	1,605.19 M2	CASERIO COOPERATIVA BRISAS DE MONGA LTD, ALDEA COOPERATIVA DOCE DE DICIEMBRE
5298.	JOSE FROILAN ALVARENGA NATAREN	1807-0060-00337	1,156.81 M2	CASERIO COOPERATIVA BRISAS DE MONGA LTD, ALDEA COOPERATIVA DOCE DE DICIEMBRE
5299.	ANDRES ADILIO MATUTE MUNGUIA	1807-0060-00349	1,623.92 M2	CASERIO COOPERATIVA BRISAS DE MONGA LTD, ALDEA COOPERATIVA DOCE DE DICIEMBRE
5300.	JENNY CAROLINA RUIZ IZAGUIRRE	1807-0060-00350	390.69 M2	CASERIO COOPERATIVA BRISAS DE MONGA LTD, ALDEA COOPERATIVA DOCE DE DICIEMBRE
5301.	ZOANY LILY, WILMER JOSE, WENDY VANESSA Y CRISTHIAN JOEL DE APELIIDOS PORTILLO BETAN-COURT	1807-0060-00365	151.92	CASERIO COOPERATIVA BRISAS DE MONGA LTD, ALDEA COOPERATIVA DOCE DE DICIEMBRE
5302.	ROSA HIDALIA ACEITUNO GARCIA Y MARDEN LENIN GONZALES IRIAS	1807-0060-00379	1286.16	CASERIO COOPERATIVA BRISAS DE MONGA LTD, ALDEA COOPERATIVA DOCE DE DICIEMBRE
5303.	JULIO RECINOS GUEVARA	1807-0060-00388	580.42	CASERIO COOPERATIVA BRISAS DE MONGA LTD, ALDEA COOPERATIVA DOCE DE DICIEMBRE
5304.	SILVIA MUNGUIA CANO	1807-0060-00400	625.98	CASERIO COOPERATIVA BRISAS DE MONGA LTD, ALDEA COOPERATIVA DOCE DE DICIEMBRE
5305.	MARIA MIRNA GLADIS RECINOS GUEVARA Y JOSE SAMUEL GALVEZ	1807-0060-00409	465.27	CASERIO COOPERATIVA BRISAS DE MONGA LTD, ALDEA COOPERATIVA DOCE DE DICIEMBRE
5306.	MARCO ANTONIO NATAREN	1807-0060-00410	504.91	CASERIO COOPERATIVA BRISAS DE MONGA LTD, ALDEA COOPERATIVA DOCE DE DICIEMBRE
5307.	JUAN ALBERTO LEMUS RIVAS Y ADELINA MADRID RAMOS	1807-0060-00413	1.048.53	CASERIO COOPERATIVA BRISAS DE MONGA LTD, ALDEA COOPERATIVA DOCE DE DICIEMBRE
5308.	JOSE ANTONIO ECHEVERRIA	1807-0060-00416		CASERIO COOPERATIVA BRISAS DE MONGA LTD, ALDEA COOPERATIVA DOCE DE DICIEMBRE
5309.	GLADYS MARLENE CEDILLO CASTRO Y VICTOR EDUARDO RAMOS	1807-0060-00433	1,590.96	CASERIO COOPERATIVA BRISAS DE MONGA LTD, ALDEA COOPERATIVA DOCE DE DICIEMBRE
5310.	JOSE OVENIEL GARCIA ZAMORA	1807-0060-00452	758.61	CASERIO COOPERATIVA BRISAS DE MONGA LTD, ALDEA COOPERATIVA DOCE DE DICIEMBRE
5311.	JOSE LUIS ZAMORA GUERRA	1807-0060-00453	232.70 M2	CASERIO COOPERATIVA BRISAS DE MONGA LTD, ALDEA COOPERATIVA DOCE DE DICIEMBRE
5312.	MARIA TERESA REYES CASTRO	1807-0060-00487	613.37	CASERIO COOPERATIVA BRISAS DE MONGA LTD, ALDEA COOPERATIVA DOCE DE DICIEMBRE
5313.	NORIS LETICIA FLORES RAMOS	1807-0060-00502	394.18	CASERIO COOPERATIVA BRISAS DE MONGA LTD, ALDEA COOPERATIVA DOCE DE DICIEMBRE
5314.	DENSI NOE CEDILLO LEMUS	1807-0061-00001	1,232.07	CASERIO COOPERATIVA BRISAS DE MONGA LTD, ALDEA COOPERATIVA DOCE DE DICIEMBRE
5315.	SANTOS EFRAIN VELIZ HERNANDEZ	1807-0061-00027	1918.11	CASERIO COOPERATIVA BRISAS DE MONGA LTD, ALDEA COOPERATIVA DOCE DE DICIEMBRE
5316.	EVA JOSSELINE CRUZ RAMOS	1807-0061-00037	476.28	CASERIO COOPERATIVA BRISAS DE MONGA LTD, ALDEA COOPERATIVA DOCE DE DICIEMBRE
5317.	MARCIO ROBERTO ESPINOZA CEDILLO	1807-0061-00054		CASERIO COOPERATIVA BRISAS DE MONGA LTD, ALDEA COOPERATIVA DOCE DE DICIEMBRE
5318.	HIGINIA CANO	1807-0061-00057	2253.79	CASERIO COOPERATIVA BRISAS DE MONGA LTD, ALDEA COOPERATIVA DOCE DE DICIEMBRE
5319.	CARLOS ALFONSO LOPEZ LOPEZ	1807-0061-00061	452.61	CASERIO COOPERATIVA BRISAS DE MONGA LTD, ALDEA COOPERATIVA DOCE DE DICIEMBRE
5320.	GABRIELA MARGOT PONCE ZUNIGA	1807-0061-00063	483.12	CASERIO COOPERATIVA BRISAS DE MONGA LTD, ALDEA COOPERATIVA DOCE DE DICIEMBRE
5321.	EDUARDO ADALID CRUZ VELIZ	1807-0061-00070	894.67	CASERIO COOPERATIVA BRISAS DE MONGA LTD, ALDEA COOPERATIVA DOCE DE DICIEMBRE
5322.	OSCAR JAVIER FIGUEROA LOPEZ	1807-0061-00071	455.72	CASERIO COOPERATIVA BRISAS DE MONGA LTD, ALDEA COOPERATIVA DOCE DE DICIEMBRE
5323.	JOSE ADONIS ARGUETA ALVAREZ			CASERIO COOPERATIVA BRISAS DE MONGA LTD, ALDEA COOPERATIVA DOCE DE DICIEMBRE
5324.	MIRNA LETICIA CRUZ CHAVARRIA	1807-0058-00252	569.39	CASERIO COOPERATIVA BRISAS DE MONGA LTD, ALDEA COOPERATIVA DOCE DE DICIEMBRE
5325.	ROQUE JACINTO GUZMAN			CASERIO COOPERATIVA BRISAS DE MONGA LTD, ALDEA COOPERATIVA DOCE DE DICIEMBRE
5326.	DORIS JOVEL CEDILLO	1807-006		CASERIO COOPERATIVA BRISAS DE MONGA LTD, ALDEA COOPERATIVA DOCE DE DICIEMBRE
5327.	YOSMI JOSE LEMUS JOVEL			CASERIO COOPERATIVA BRISAS DE MONGA LTD, ALDEA COOPERATIVA DOCE DE DICIEMBRE
5328.	JUANA ORTEGA,			CASERIO COOPERATIVA BRISAS DE MONGA LTD, ALDEA COOPERATIVA DOCE DE DICIEMBRE
5329.	JENIE LIZETTE GARAY			CASERIO COOPERATIVA BRISAS DE MONGA LTD, ALDEA COOPERATIVA DOCE DE DICIEMBRE
5330.	KARLA JACKELIN SEVILLA ALEMAN			CASERIO COOPERATIVA BRISAS DE MONGA LTD, ALDEA COOPERATIVA DOCE DE DICIEMBRE
5331.	ALEXIS GONZALO SEVILLA ALEMAN			CASERIO COOPERATIVA BRISAS DE MONGA LTD, ALDEA COOPERATIVA DOCE DE DICIEMBRE
5332.	GLENIS OTILIA ROSA ROJAS	1807-006		CASERIO COOPERATIVA BRISAS DE MONGA LTD, ALDEA COOPERATIVA DOCE DE DICIEMBRE

www.ip.gob.hn

Documento de uso exclusivo del Instituto de la Propiedad (prohibida su reproducción sin autorización de la Secretaría Ejecutiva)

5333.	ALORIA ROJAS			CASERIO COOPERATIVA BRISAS DE MONGA LTD, ALDEA COOPERATIVA DOCE DE DICIEMBRE
5334.	NILDA ROSELIA ROSA ROJAS			CASERIO COOPERATIVA BRISAS DE MONGA LTD, ALDEA COOPERATIVA DOCE DE DICIEMBRE
5335.	VICTORINO HERNANDEZ	1807-006		CASERIO COOPERATIVA BRISAS DE MONGA LTD, ALDEA COOPERATIVA DOCE DE DICIEMBRE
5336.	MARIA MARIBEL CASTRO	1807-006		CASERIO COOPERATIVA BRISAS DE MONGA LTD, ALDEA COOPERATIVA DOCE DE DICIEMBRE
5337.	ELSA MARINA CEDILLO CASTRO	1807-006		CASERIO COOPERATIVA BRISAS DE MONGA LTD, ALDEA COOPERATIVA DOCE DE DICIEMBRE
5338.	RAYMUNDO CEDILLO NOLASCO	1807-006		CASERIO COOPERATIVA BRISAS DE MONGA LTD, ALDEA COOPERATIVA DOCE DE DICIEMBRE
5339.	MIGUEL ANTONIO MARTINEZ MALDONADO	1807-006		CASERIO COOPERATIVA BRISAS DE MONGA LTD, ALDEA COOPERATIVA DOCE DE DICIEMBRE
5340.	ROSA DELIA LARA	1807-0060-00035	248.98	CASERIO COOPERATIVA BRISAS DE MONGA LTD, ALDEA COOPERATIVA DOCE DE DICIEMBRE
5341.	MARTHA ISABEL AYALA AMAYA	1807-0060-00036	206.73	CASERIO COOPERATIVA BRISAS DE MONGA LTD, ALDEA COOPERATIVA DOCE DE DICIEMBRE
5342.	JOSE LUIS RIVERA ALFARO	1807-0060-00039	113.59	CASERIO COOPERATIVA BRISAS DE MONGA LTD, ALDEA COOPERATIVA DOCE DE DICIEMBRE
5343.	MARIA GLORIA GUARDADO ORELLANA	1807-0060-00042	142.82	CASERIO COOPERATIVA BRISAS DE MONGA LTD, ALDEA COOPERATIVA DOCE DE DICIEMBRE
5344.	ESTEBAN JOVEL CEDILLO	1807-0060-00043	291.70	CASERIO COOPERATIVA BRISAS DE MONGA LTD, ALDEA COOPERATIVA DOCE DE DICIEMBRE
5345.	SANDRA LIZETH CEDILLO HERNANDEZ	1807-0060-00049		CASERIO COOPERATIVA BRISAS DE MONGA LTD, ALDEA COOPERATIVA DOCE DE DICIEMBRE
5346.	MARIA ARACELY HERNANDEZ NOLASCO	1807-0060-00055	830.00 M2	CASERIO COOPERATIVA BRISAS DE MONGA LTD, ALDEA COOPERATIVA DOCE DE DICIEMBRE
5347.	DAVIES ENRIQUE FLORES MEJIA	1807-0060-00056	245.46	CASERIO COOPERATIVA BRISAS DE MONGA LTD, ALDEA COOPERATIVA DOCE DE DICIEMBRE
5348.	EDUARDO PERDOMO DIAZ	1807-0060-00063		CASERIO COOPERATIVA BRISAS DE MONGA LTD, ALDEA COOPERATIVA DOCE DE DICIEMBRE
5349.	MARTA LIDIA DIAZ CALIX	1807-0060-00064	658.62	CASERIO COOPERATIVA BRISAS DE MONGA LTD, ALDEA COOPERATIVA DOCE DE DICIEMBRE
5350.	ELVIN JOEL SEVILLA ALEMAN	1807-0060-00068	391.59	CASERIO COOPERATIVA BRISAS DE MONGA LTD, ALDEA COOPERATIVA DOCE DE DICIEMBRE
5351.	MARIA ANTONIA PERDOMO	1807-0060-00069	200.13	CASERIO COOPERATIVA BRISAS DE MONGA LTD, ALDEA COOPERATIVA DOCE DE DICIEMBRE
5352.	ELSI YADIRA SEVILLA ALEMAN	1807-0060-00075	405.11 M2	CASERIO COOPERATIVA BRISAS DE MONGA LTD, ALDEA COOPERATIVA DOCE DE DICIEMBRE
5353.	OSMAN EMILZON SEVILLA ALEMAN	1807-0060-00078	522.50 M2	CASERIO COOPERATIVA BRISAS DE MONGA LTD, ALDEA COOPERATIVA DOCE DE DICIEMBRE
5354.	JOSE BERNARDO ESCOBAR LOPEZ	1807-0060-00079		CASERIO COOPERATIVA BRISAS DE MONGA LTD, ALDEA COOPERATIVA DOCE DE DICIEMBRE
5355.	JULIAN CASTRO DIAZ	1807-0060-00080		CASERIO COOPERATIVA BRISAS DE MONGA LTD, ALDEA COOPERATIVA DOCE DE DICIEMBRE
5356.	JOEL HERMAN CLAROS LEMUS	1807-0060-00081		CASERIO COOPERATIVA BRISAS DE MONGA LTD, ALDEA COOPERATIVA DOCE DE DICIEMBRE
5357.	RAUL ANTONIO CLAROS LEMUS	1807-0060-00082	660.72	CASERIO COOPERATIVA BRISAS DE MONGA LTD, ALDEA COOPERATIVA DOCE DE DICIEMBRE
5358.	SANDRA JANETH DIAZ HERNANDEZ	1807-0060-00083	253.82	CASERIO COOPERATIVA BRISAS DE MONGA LTD, ALDEA COOPERATIVA DOCE DE DICIEMBRE
5359.	GLADIS ANTONIA DIAZ HERNANDEZ	1807-0060-00084		CASERIO COOPERATIVA BRISAS DE MONGA LTD, ALDEA COOPERATIVA DOCE DE DICIEMBRE
5360.	JUNTA CENTRAL ADMINISTRADORA DE AGUA AGRI-CULTOR BRISAS DE MONGA DOCE DE DICIEMBRE	1807-0060-00085	199.57	CASERIO COOPERATIVA BRISAS DE MONGA LTD, ALDEA COOPERATIVA DOCE DE DICIEMBRE
5361.	DOMINGO AMADEO HERNANDEZ	1807-0060-00086	246.04	CASERIO COOPERATIVA BRISAS DE MONGA LTD, ALDEA COOPERATIVA DOCE DE DICIEMBRE
5362.	ELIAS CLARO LEMUS	1807-0060-00087	397.11	CASERIO COOPERATIVA BRISAS DE MONGA LTD, ALDEA COOPERATIVA DOCE DE DICIEMBRE
5363.	IGLESIA CATOLICA (SAN ANTONIO DE PADUA)	1807-0060-00088		CASERIO COOPERATIVA BRISAS DE MONGA LTD, ALDEA COOPERATIVA DOCE DE DICIEMBRE
5364.	LEDY ONEYDA CLARO LEMUS	1807-0060-00090	260.11	CASERIO COOPERATIVA BRISAS DE MONGA LTD, ALDEA COOPERATIVA DOCE DE DICIEMBRE
5365.	LEDY ONEYDA CLARO LEMUS	1807-0060-00090	260.11 M2	CASERIO COOPERATIVA BRISAS DE MONGA LTD, ALDEA COOPERATIVA DOCE DE DICIEMBRE
5366.	NORMA YANETH CLAROS LEMUS	1807-0060-00092	569.73	CASERIO COOPERATIVA BRISAS DE MONGA LTD, ALDEA COOPERATIVA DOCE DE DICIEMBRE
5367.	MARCOS TULIO GUTIERREZ CASTRO	1807-0060-00093	645.6	CASERIO COOPERATIVA BRISAS DE MONGA LTD, ALDEA COOPERATIVA DOCE DE DICIEMBRE
5368.	LUIS ENRRIQUE HERNANDEZ REYES, JESSER DAVID MAJERA REYES y SAUDY JASMIN NAJERA REYES	1807-0060-00094	613.19	CASERIO COOPERATIVA BRISAS DE MONGA LTD, ALDEA COOPERATIVA DOCE DE DICIEMBRE
5369.	JOSE ROBI HERNANDEZ ARGUETA	1807-0060-00129	882.63	CASERIO COOPERATIVA BRISAS DE MONGA LTD, ALDEA COOPERATIVA DOCE DE DICIEMBRE
5370.	MARTIN ALVARADO MARTINEZ	1807-0060-00132		CASERIO COOPERATIVA BRISAS DE MONGA LTD, ALDEA COOPERATIVA DOCE DE DICIEMBRE
5371.	EDWIN GESELI MELENDEZ HERNANDEZ Y SOBEIDA YOLIBETH HERNANDEZ ARGUETA	1807-0060-00134	521.27	CASERIO COOPERATIVA BRISAS DE MONGA LTD, ALDEA COOPERATIVA DOCE DE DICIEMBRE
5372.	JOSE TULIO SANTIAGO	1807-0060-00136		CASERIO COOPERATIVA BRISAS DE MONGA LTD, ALDEA COOPERATIVA DOCE DE DICIEMBRE
5373.	JOSE TULIO SANTIAGO; MARIA MAGDALENA RAMOS REYES	1807-0060-00137		CASERIO COOPERATIVA BRISAS DE MONGA LTD, ALDEA COOPERATIVA DOCE DE DICIEMBRE
5374.	DAYSI ESTELA CUBAS REYES	1807-0060-00140		CASERIO COOPERATIVA BRISAS DE MONGA LTD, ALDEA COOPERATIVA DOCE DE DICIEMBRE
5375.	MARVIN RAMOS CEDILLO	1807-0060-00141	1160.98	CASERIO COOPERATIVA BRISAS DE MONGA LTD, ALDEA COOPERATIVA DOCE DE DICIEMBRE
5376.	JOSE ANTONIO ECHEVERRIA	1807-0060-00143	1602.7	CASERIO COOPERATIVA BRISAS DE MONGA LTD, ALDEA COOPERATIVA DOCE DE DICIEMBRE
5377.	ZULMY YANETH CALDERON ESPAÑA	1807-0060-00144	1,074.56	CASERIO COOPERATIVA BRISAS DE MONGA LTD, ALDEA COOPERATIVA DOCE DE DICIEMBRE
5378.	DIANY BEXA CALDERON ESPAÑA; RENE ANTONIO ISCOA MUÑOS	1807-0060-00146	368.85 M2	CASERIO COOPERATIVA BRISAS DE MONGA LTD, ALDEA COOPERATIVA DOCE DE DICIEMBRE
5379.	SANTOS BRAULIA GUILLEN ALFARO Y EDWAR NEMIAS CLAROS GUILLEN	1807-0060-00148	334.71 M2	CASERIO COOPERATIVA BRISAS DE MONGA LTD, ALDEA COOPERATIVA DOCE DE DICIEMBRE

www.ip.gob.hn
Centro Cívico Gubernamental, CuerpoBajo B y C, Tegucigalpa M.D.C. Honduras
Documento de uso exclusivo del Instituto de la Propiedad (prohibida su reproducción sin autorización de la Secretaría Ejecutiva)

Instituto de la Propiedad

5380.	RICCI MABEL AVILA DIAZ	1807-0060-00149	93.27	CASERIO COOPERATIVA BRISAS DE MONGA LTD, ALDEA COOPERATIVA DOCE DE DICIEMBRE
5381.	ALEYDA RAMOS CEDILLO	1807-0060-00150	438.51	CASERIO COOPERATIVA BRISAS DE MONGA LTD, ALDEA COOPERATIVA DOCE DE DICIEMBRE
5382.	GUADALUPE CASTRO LEMUS	1807-0060-00151	511.75	CASERIO COOPERATIVA BRISAS DE MONGA LTD, ALDEA COOPERATIVA DOCE DE DICIEMBRE
5383.	SUSANA LEMUS RIVAS	1807-0060-00152	379.82	CASERIO COOPERATIVA BRISAS DE MONGA LTD, ALDEA COOPERATIVA DOCE DE DICIEMBRE
5384.	WELSIN BISMAR CEDILLO LEMUS	1807-0060-00153	944.64	CASERIO COOPERATIVA BRISAS DE MONGA LTD, ALDEA COOPERATIVA DOCE DE DICIEMBRE
5385.	WILLIAN JOSE MARTINEZ MALDONADO	1807-0060-00154	1593.52	CASERIO COOPERATIVA BRISAS DE MONGA LTD, ALDEA COOPERATIVA DOCE DE DICIEMBRE
5386.	BISAEL CEDILLO	1807-0060-00155	1,452.06 M2	CASERIO COOPERATIVA BRISAS DE MONGA LTD, ALDEA COOPERATIVA DOCE DE DICIEMBRE
5387.	JOSE FLORENTINO RIVAS	1807-0060-00156	1,445.23	CASERIO COOPERATIVA BRISAS DE MONGA LTD, ALDEA COOPERATIVA DOCE DE DICIEMBRE
5388.	NORMA ORELLANA DEL CID	1807-0060-00157	1,331,42	CASERIO COOPERATIVA BRISAS DE MONGA LTD, ALDEA COOPERATIVA DOCE DE DICIEMBRE
5389.	YESSICA NORELY RODRIGUEZ HERNANDEZ	1807-0060-00158	1509.31	CASERIO COOPERATIVA BRISAS DE MONGA LTD, ALDEA COOPERATIVA DOCE DE DICIEMBRE
5390.	DORIS AMANDA RIVAS SANTOS	1807-0060-00161	707.74	CASERIO COOPERATIVA BRISAS DE MONGA LTD, ALDEA COOPERATIVA DOCE DE DICIEMBRE
5391.	MARTA DELIA CARIAS RAMOS	1807-0060-00162	1098.04	CASERIO COOPERATIVA BRISAS DE MONGA LTD, ALDEA COOPERATIVA DOCE DE DICIEMBRE
5392.	SANTOS ORLANDO MEJIA ROMERO	1807-0060-00163	624.11	CASERIO COOPERATIVA BRISAS DE MONGA LTD, ALDEA COOPERATIVA DOCE DE DICIEMBRE
5393.	MARIA TEODORA ARITA FLORES	1807-0060-00164	644.62 M2	CASERIO COOPERATIVA BRISAS DE MONGA LTD, ALDEA COOPERATIVA DOCE DE DICIEMBRE
5394.	WALTER NOE CHINCHILLA ARITA	1807-0060-00164	644.62	CASERIO COOPERATIVA BRISAS DE MONGA LTD, ALDEA COOPERATIVA DOCE DE DICIEMBRE
5395.	MARIA JUANA ARGUETA DEL CID	1807-0060-00166	657.79	CASERIO COOPERATIVA BRISAS DE MONGA LTD, ALDEA COOPERATIVA DOCE DE DICIEMBRE
5396.	MARIA MAGDALENA ARGUETA DEL CID	1807-0060-00168	402.89	CASERIO COOPERATIVA BRISAS DE MONGA LTD, ALDEA COOPERATIVA DOCE DE DICIEMBRE
5397.	ROSA ELENA LOPEZ SANABRIA	1807-0060-00170	548.3	CASERIO COOPERATIVA BRISAS DE MONGA LTD, ALDEA COOPERATIVA DOCE DE DICIEMBRE
5398.	OLGA MARINA MEJIA ROMERO	1807-0060-00173	1336.38	CASERIO COOPERATIVA BRISAS DE MONGA LTD, ALDEA COOPERATIVA DOCE DE DICIEMBRE
5399.	DELMIRA GUERRA MEJIA	1807-0060-00174	620.82	CASERIO COOPERATIVA BRISAS DE MONGA LTD, ALDEA COOPERATIVA DOCE DE DICIEMBRE
5400.	DENIA SICELIA CLAROS LEMUS	1807-0060-00177	372.24	CASERIO COOPERATIVA BRISAS DE MONGA LTD, ALDEA COOPERATIVA DOCE DE DICIEMBRE
5401.	KEILIN MARLENY CARTAGENA RIVERA	1807-0060-00178	749.52	CASERIO COOPERATIVA BRISAS DE MONGA LTD, ALDEA COOPERATIVA DOCE DE DICIEMBRE
5402.	JOSE ORLANDO CLAROS LEMUS	1807-0060-00180	456.96	CASERIO COOPERATIVA BRISAS DE MONGA LTD, ALDEA COOPERATIVA DOCE DE DICIEMBRE
5403.	MARBIN EDUARDO ANTUNEZ MEZA	1807-0060-00181	454.55	CASERIO COOPERATIVA BRISAS DE MONGA LTD, ALDEA COOPERATIVA DOCE DE DICIEMBRE
5404.	MARVIN RAMOS CEDILLO	1807-0060-00184	1104.09	CASERIO COOPERATIVA BRISAS DE MONGA LTD, ALDEA COOPERATIVA DOCE DE DICIEMBRE
5405.	BISAEL CEDILLO	1807-0060-00187	1,852.48	CASERIO COOPERATIVA BRISAS DE MONGA LTD, ALDEA COOPERATIVA DOCE DE DICIEMBRE
5406.	VALENTIN PADILLA OLIVA	1807-0060-00190	1712.09	CASERIO COOPERATIVA BRISAS DE MONGA LTD, ALDEA COOPERATIVA DOCE DE DICIEMBRE
5407.	ANIBAL EDGARDO MARTINEZ ROSALES	1807-0060-00191	865.71	CASERIO COOPERATIVA BRISAS DE MONGA LTD, ALDEA COOPERATIVA DOCE DE DICIEMBRE
5408.	JENIE LIZETTE GARAY	1807-0060-00192	392.68 M2	CASERIO COOPERATIVA BRISAS DE MONGA LTD, ALDEA COOPERATIVA DOCE DE DICIEMBRE
5409.	OCTAVIO AVILA TOBILLAS	1807-0060-00193	1426.36	CASERIO COOPERATIVA BRISAS DE MONGA LTD, ALDEA COOPERATIVA DOCE DE DICIEMBRE
5410.	JOSE NECTALI REYES REYES; NERI YOLANDA ALVARENGA ROSALES	1807-0060-00194	325.64	CASERIO COOPERATIVA BRISAS DE MONGA LTD, ALDEA COOPERATIVA DOCE DE DICIEMBRE
5411.	JOHANA MARICELA ZELAYA LEMUS	1807-0060-00195	443.12	CASERIO COOPERATIVA BRISAS DE MONGA LTD, ALDEA COOPERATIVA DOCE DE DICIEMBRE
5412.	JOSE NECTALI REYES ALVARENGA	1807-0060-00197		CASERIO COOPERATIVA BRISAS DE MONGA LTD, ALDEA COOPERATIVA DOCE DE DICIEMBRE
5413.	DELMA LIZETH HERNANDEZ ORTEGA	1807-0060-00201		CASERIO COOPERATIVA BRISAS DE MONGA LTD, ALDEA COOPERATIVA DOCE DE DICIEMBRE
5414.	REINALDO ANTONIO RODRIGUEZ RAMOS	1807-0060-00202	564.86	CASERIO COOPERATIVA BRISAS DE MONGA LTD, ALDEA COOPERATIVA DOCE DE DICIEMBRE
5415.	FLORINDA ORELLANA	1807-0060-00206	447.62	CASERIO COOPERATIVA BRISAS DE MONGA LTD, ALDEA COOPERATIVA DOCE DE DICIEMBRE
5416.	SEYLI LOANYB VILLEDA RIVERA	1807-0060-00209	446.09	CASERIO COOPERATIVA BRISAS DE MONGA LTD, ALDEA COOPERATIVA DOCE DE DICIEMBRE
5417.	EDUVIN AMAYA DIAZ	1807-0060-00210	531.92	CASERIO COOPERATIVA BRISAS DE MONGA LTD, ALDEA COOPERATIVA DOCE DE DICIEMBRE
5418.	YIMY NOHEL URBINA GARCIA Y MARTINA GARCIA ROSALES	1807-0060-00211	520.7	CASERIO COOPERATIVA BRISAS DE MONGA LTD, ALDEA COOPERATIVA DOCE DE DICIEMBRE
5419.	BLANCA LIDIA LOPEZ LOBO	1807-0060-00212	809.05 M2	CASERIO COOPERATIVA BRISAS DE MONGA LTD, ALDEA COOPERATIVA DOCE DE DICIEMBRE
5420.	MARIA INGRACIA ORELLANA DELCID	1807-0060-00213	1245.06	CASERIO COOPERATIVA BRISAS DE MONGA LTD, ALDEA COOPERATIVA DOCE DE DICIEMBRE
5421.	ANA AMPARO LOPEZ DIAS	1807-0060-00216	809.86	CASERIO COOPERATIVA BRISAS DE MONGA LTD, ALDEA COOPERATIVA DOCE DE DICIEMBRE
5422.	MARIA LORENA GUTIERREZ CEDILLO	1807-0060-00217	1438.4	CASERIO COOPERATIVA BRISAS DE MONGA LTD, ALDEA COOPERATIVA DOCE DE DICIEMBRE
5423.	RUDY JAVIER ARGUETA ORELLANA Y GABI CAROLINA LOPEZ GONZALES	1807-0060-00220	912.56	CASERIO COOPERATIVA BRISAS DE MONGA LTD, ALDEA COOPERATIVA DOCE DE DICIEMBRE
5424.	DILCIA ESMERALDA GUERRA	1807-0060-00222	1416.61	CASERIO COOPERATIVA BRISAS DE MONGA LTD, ALDEA COOPERATIVA DOCE DE DICIEMBRE
5425.	JESUS DE LA ROSA MUÑOS CASTRO	1807-0060-00223	346.68	CASERIO COOPERATIVA BRISAS DE MONGA LTD, ALDEA COOPERATIVA DOCE DE DICIEMBRE
5426.	NOE ENRIQUE MARTINEZ ZUNIGA	1807-0060-00224	302.40	CASERIO COOPERATIVA BRISAS DE MONGA LTD, ALDEA COOPERATIVA DOCE DE DICIEMBRE
5427.	MARIA JUANA NOLASCO MARTINEZ	1807-0060-00226	1473.88	CASERIO COOPERATIVA BRISAS DE MONGA LTD, ALDEA COOPERATIVA DOCE DE DICIEMBRE

www.ip.gob.hn

Centro Cívico Gubernamental, CuerpoBajo B y C, Tegucigalpa M.D.C. Honduras
Documento de uso exclusivo del Instituto de la Propiedad (prohibida su reproducción sin autorización de la Secretaría Ejecutiva)

Instituto de la Propiedad

5428.	LAURA MEJIA LEMUS RIVAS	1807-0060-00228		CASERIO COOPERATIVA BRISAS DE MONGA LTD, ALDEA COOPERATIVA DOCE DE DICIEMBRE
5429.	ENI MIRYANETH CEDILLOS LEMUS	1807-0060-00229		CASERIO COOPERATIVA BRISAS DE MONGA LTD, ALDEA COOPERATIVA DOCE DE DICIEMBRE
5430.	MARITZA MARGARITA GUTIERREZ CEDILLOS	1807-0060-00230	2161.05	CASERIO COOPERATIVA BRISAS DE MONGA LTD, ALDEA COOPERATIVA DOCE DE DICIEMBRE
5431.	JOSE MANUEL CRUZ	1807-0060-00231	1156.23	CASERIO COOPERATIVA BRISAS DE MONGA LTD, ALDEA COOPERATIVA DOCE DE DICIEMBRE
5432.	RENE ALFREDO MORENO MARINEZ	1807-0060-00232	212.77	CASERIO COOPERATIVA BRISAS DE MONGA LTD, ALDEA COOPERATIVA DOCE DE DICIEMBRE
5433.	JOSE GERARDO GUTIERREZ CEDILLOS	1807-0060-00234	514.16	CASERIO COOPERATIVA BRISAS DE MONGA LTD, ALDEA COOPERATIVA DOCE DE DICIEMBRE
5434.	JOSE CARLOS MENDOZA HERNANDEZ	1807-0060-00235	317.82	CASERIO COOPERATIVA BRISAS DE MONGA LTD, ALDEA COOPERATIVA DOCE DE DICIEMBRE
5435.	DARWIN MENDOZA HERNANDEZ; DINORA CAROLINA LEMUS CASTRO	1807-0060-00237	270.38	CASERIO COOPERATIVA BRISAS DE MONGA LTD, ALDEA COOPERATIVA DOCE DE DICIEMBRE
5436.	SEYDI IVETH CEDILLOS LEMUS	1807-0060-00238		CASERIO COOPERATIVA BRISAS DE MONGA LTD, ALDEA COOPERATIVA DOCE DE DICIEMBRE
5437.	REYNALDO MENDOZA RODRIGUEZ	1807-0060-00240	316.19	CASERIO COOPERATIVA BRISAS DE MONGA LTD, ALDEA COOPERATIVA DOCE DE DICIEMBRE
5438.	JESUS ISAIAS ALEMAN LEMUS	1807-0060-00241	232.58	CASERIO COOPERATIVA BRISAS DE MONGA LTD, ALDEA COOPERATIVA DOCE DE DICIEMBRE
5439.	LEMUS SUYAPA RIVAS	1807-0060-00242		CASERIO COOPERATIVA BRISAS DE MONGA LTD, ALDEA COOPERATIVA DOCE DE DICIEMBRE
5440.	CLAUIDIA LARA COELLO	1807-0060-00243	192.16	CASERIO COOPERATIVA BRISAS DE MONGA LTD, ALDEA COOPERATIVA DOCE DE DICIEMBRE
5441.	ISAIAS ALEMAN CEDILLO	1807-0060-00244	706.14	CASERIO COOPERATIVA BRISAS DE MONGA LTD, ALDEA COOPERATIVA DOCE DE DICIEMBRE
5442.	CARMELA CHACON LOPEZ	1807-0060-00245	675.56	CASERIO COOPERATIVA BRISAS DE MONGA LTD, ALDEA COOPERATIVA DOCE DE DICIEMBRE
5443.	MARTA DELIA CARIAS RAMOS; SEYDI NOURI VILLAFRANCA OLIVA	1807-0060-00246	774.44	CASERIO COOPERATIVA BRISAS DE MONGA LTD, ALDEA COOPERATIVA DOCE DE DICIEMBRE
5444.	MARCO ANTONIO VILLATORO SANTIAGO	1807-0060-00247	1487.91	CASERIO COOPERATIVA BRISAS DE MONGA LTD, ALDEA COOPERATIVA DOCE DE DICIEMBRE
5445.	CRISTOBAL VILLATORO IZAGUIRRE	1807-0060-00248	1787.34	CASERIO COOPERATIVA BRISAS DE MONGA LTD, ALDEA COOPERATIVA DOCE DE DICIEMBRE
5446.	JESUS ADALY MORENO LADINO	1807-0060-00249	1487.37	CASERIO COOPERATIVA BRISAS DE MONGA LTD, ALDEA COOPERATIVA DOCE DE DICIEMBRE
5447.	ORLIN NOE MARTINEZ ROSALES	1807-0060-00252	586.77	CASERIO COOPERATIVA BRISAS DE MONGA LTD, ALDEA COOPERATIVA DOCE DE DICIEMBRE
5448.	DENNIS ERNAIN ORELLANA DEL CID	1807-0060-00253	731.41	CASERIO COOPERATIVA BRISAS DE MONGA LTD, ALDEA COOPERATIVA DOCE DE DICIEMBRE
5449.	MARLEN ONEYDA ORELLANA DEL CID	1807-0060-00256	158.62	CASERIO COOPERATIVA BRISAS DE MONGA LTD, ALDEA COOPERATIVA DOCE DE DICIEMBRE
5450.	NOELIA MARILU LADINO SALVADOR	1807-0060-00257	183.68	CASERIO COOPERATIVA BRISAS DE MONGA LTD, ALDEA COOPERATIVA DOCE DE DICIEMBRE
5451.	WILMER ALFREDO AMAYA DIAZ	1807-0060-00258	740.27	CASERIO COOPERATIVA BRISAS DE MONGA LTD, ALDEA COOPERATIVA DOCE DE DICIEMBRE
5452.	MARIO ERNESTO LADINO DIAZ	1807-0060-00259	309.94	CASERIO COOPERATIVA BRISAS DE MONGA LTD, ALDEA COOPERATIVA DOCE DE DICIEMBRE
5453.	MARTIN ALVARADO MARTINEZ	1807-0060-00026		CASERIO COOPERATIVA BRISAS DE MONGA LTD, ALDEA COOPERATIVA DOCE DE DICIEMBRE
5454.	MARTA LIDIA LADINO RAMIREZ	1807-0060-00260	237.6	CASERIO COOPERATIVA BRISAS DE MONGA LTD, ALDEA COOPERATIVA DOCE DE DICIEMBRE
5455.	MARIA VICTORIA RAMOS HERNANDEZ	1807-0060-00261	201.72	CASERIO COOPERATIVA BRISAS DE MONGA LTD, ALDEA COOPERATIVA DOCE DE DICIEMBRE
5456.	ARTURO MENDOZA RAMOS	1807-0060-00264	1320.34	CASERIO COOPERATIVA BRISAS DE MONGA LTD, ALDEA COOPERATIVA DOCE DE DICIEMBRE
5457.	MARIA INES PERDOMO DIAZ	1807-0060-00265	910.12	CASERIO COOPERATIVA BRISAS DE MONGA LTD, ALDEA COOPERATIVA DOCE DE DICIEMBRE
5458.	JOSE ROBERTO PERDOMO DIAZ Y JOHANA CAROLINA MIRANDA GARCIA	1807-0060-00268	322.53	CASERIO COOPERATIVA BRISAS DE MONGA LTD, ALDEA COOPERATIVA DOCE DE DICIEMBRE
5459.	JESUS ERNESTO LADINO RAMIREZ	1807-0060-00269	1320.234	CASERIO COOPERATIVA BRISAS DE MONGA LTD, ALDEA COOPERATIVA DOCE DE DICIEMBRE
5460.	ZOILA MARIBEL LADINO SALVADOR	1807-0060-00270	245.12	CASERIO COOPERATIVA BRISAS DE MONGA LTD, ALDEA COOPERATIVA DOCE DE DICIEMBRE
5461.	JUANA MARIA AXUME FUENTES	1807-0060-00271	532.53	CASERIO COOPERATIVA BRISAS DE MONGA LTD, ALDEA COOPERATIVA DOCE DE DICIEMBRE
5462.	JESUS ERNESTO LADINO RAMIREZ	1807-0060-00272	245.04	CASERIO COOPERATIVA BRISAS DE MONGA LTD, ALDEA COOPERATIVA DOCE DE DICIEMBRE
5463.	FREDY WILLIAMS HERNANDEZ ORTEGA	1807-0060-00274	379.97	CASERIO COOPERATIVA BRISAS DE MONGA LTD, ALDEA COOPERATIVA DOCE DE DICIEMBRE
5464.	LIMMY MAELY CASTELLANOS FLORES	1807-0060-00275		CASERIO COOPERATIVA BRISAS DE MONGA LTD, ALDEA COOPERATIVA DOCE DE DICIEMBRE
5465.	CARLOS ROBERTO MORENO LADINO	1807-0060-00276	1496.68	CASERIO COOPERATIVA BRISAS DE MONGA LTD, ALDEA COOPERATIVA DOCE DE DICIEMBRE
5466.	DELMA LIZETH HERNANDEZ ORTEGA	1807-0060-00277		CASERIO COOPERATIVA BRISAS DE MONGA LTD, ALDEA COOPERATIVA DOCE DE DICIEMBRE
5467.	MARIA JUANA MILLA	1807-0060-00278	1633.49	CASERIO COOPERATIVA BRISAS DE MONGA LTD, ALDEA COOPERATIVA DOCE DE DICIEMBRE
5468.	MARIA IDUVINA REYES CASTRO	1807-0060-00282	182.73	CASERIO COOPERATIVA BRISAS DE MONGA LTD, ALDEA COOPERATIVA DOCE DE DICIEMBRE
5469.	JESUS DARLIN DIAZ HERNANDEZ	1807-0060-00283	1,164.92	CASERIO COOPERATIVA BRISAS DE MONGA LTD, ALDEA COOPERATIVA DOCE DE DICIEMBRE
5470.	AMELKIN JAVIER CRUZ PASCUAL	1807-0060-00285	729.8	CASERIO COOPERATIVA BRISAS DE MONGA LTD, ALDEA COOPERATIVA DOCE DE DICIEMBRE
5471.	RENE GUSTAVO LEMUS CASTRO Y EVELIN YOHANA PONCE FLORES	1807-0060-00286	595.29	CASERIO COOPERATIVA BRISAS DE MONGA LTD, ALDEA COOPERATIVA DOCE DE DICIEMBRE
5472.	MISAEL LARREINAGA SANCHEZ; DINA CLARIBEL RAMOS REYES	1807-0060-00288	207.88	CASERIO COOPERATIVA BRISAS DE MONGA LTD, ALDEA COOPERATIVA DOCE DE DICIEMBRE
5473.	JOSELINA LEMUS LEMUS	1807-0060-00289	527.5	CASERIO COOPERATIVA BRISAS DE MONGA LTD, ALDEA COOPERATIVA DOCE DE DICIEMBRE
5474.	CLAUDIA LORENA PADILLA RIVAS	1807-0060-00290	1,498,88	CASERIO COOPERATIVA BRISAS DE MONGA LTD, ALDEA COOPERATIVA DOCE DE DICIEMBRE
5475.	GENESIS DANIEL ROSALES LOPEZ	1807-0060-00292		CASERIO COOPERATIVA BRISAS DE MONGA LTD, ALDEA COOPERATIVA DOCE DE DICIEMBRE

www.ip.gob.hn

Centro Cívico Gubernamental, CuerpoBajo B y C, Tegucigalpa M.D.C. Honduras
Documento de uso exclusivo del Instituto de la Propiedad (prohibida su reproducción sin autorización de la Secretaría Ejecutiva)

Instituto de la Propiedad

5476.	GILMA NORELY VARELA	1807-0060-00293		CASERIO COOPERATIVA BRISAS DE MONGA LTD, ALDEA COOPERATIVA DOCE DE DICIEMBRE
5477.	IRIS MAREYLI MARTINEZ GUTIERREZ	1807-0060-00294		CASERIO COOPERATIVA BRISAS DE MONGA LTD, ALDEA COOPERATIVA DOCE DE DICIEMBRE
5478.	WALTER ALEXANDER CEDILLO CASTRO Y DORIS NUBIA OLIVA GUILLEN	1807-0060-00295	643.18	CASERIO COOPERATIVA BRISAS DE MONGA LTD, ALDEA COOPERATIVA DOCE DE DICIEMBRE
5479.	MERLIN YANERI MARTINEZ GUTIERREZ	1807-0060-00297		CASERIO COOPERATIVA BRISAS DE MONGA LTD, ALDEA COOPERATIVA DOCE DE DICIEMBRE
5480.	JOSE BERNARDO ESCOBAR LOPEZ	1807-0060-00303		CASERIO COOPERATIVA BRISAS DE MONGA LTD, ALDEA COOPERATIVA DOCE DE DICIEMBRE
5481.	DANIA ELENA ROSALES LOPEZ	1807-0060-00305	553.48	CASERIO COOPERATIVA BRISAS DE MONGA LTD, ALDEA COOPERATIVA DOCE DE DICIEMBRE
5482.	CHRISTIAN GEOVANY FIGUEROA RIVAS	1807-0060-00306	236.24	CASERIO COOPERATIVA BRISAS DE MONGA LTD, ALDEA COOPERATIVA DOCE DE DICIEMBRE
5483.	MIRNA NOHEMY RIVAS MILLA; DIXI GEOVANNY FIGUEROA RUIZ	1807-0060-00307	115.6	CASERIO COOPERATIVA BRISAS DE MONGA LTD, ALDEA COOPERATIVA DOCE DE DICIEMBRE
5484.	DIXI HORACIO FIGUEROA RIVAS	1807-0060-00308	246.67	CASERIO COOPERATIVA BRISAS DE MONGA LTD, ALDEA COOPERATIVA DOCE DE DICIEMBRE
5485.	CRISTOBAL NOE FIGUEROA RIVAS	1807-0060-00309	218.4	CASERIO COOPERATIVA BRISAS DE MONGA LTD, ALDEA COOPERATIVA DOCE DE DICIEMBRE
5486.	JAVIER ANTONIO FIGUEROA RIVAS	1807-0060-00312	278.1	CASERIO COOPERATIVA BRISAS DE MONGA LTD, ALDEA COOPERATIVA DOCE DE DICIEMBRE
5487.	MAURA ELENA RIVAS MILLA	1807-0060-00318	197.33	CASERIO COOPERATIVA BRISAS DE MONGA LTD, ALDEA COOPERATIVA DOCE DE DICIEMBRE
5488.	PATRICIA YANIRA FIGUEROA RIVAS	1807-0060-00319	288.19	CASERIO COOPERATIVA BRISAS DE MONGA LTD, ALDEA COOPERATIVA DOCE DE DICIEMBRE
5489.	ERCELI SANTOS PEREZ	1807-0060-00320	14717.88	CASERIO COOPERATIVA BRISAS DE MONGA LTD, ALDEA COOPERATIVA DOCE DE DICIEMBRE
5490.	NELSY OSIRIS PEREZ RIVAS	1807-0060-00321	194.87	CASERIO COOPERATIVA BRISAS DE MONGA LTD, ALDEA COOPERATIVA DOCE DE DICIEMBRE
5491.	KENIA ARACELY ESQUIBEL ROJAS	1807-0060-00324		CASERIO COOPERATIVA BRISAS DE MONGA LTD, ALDEA COOPERATIVA DOCE DE DICIEMBRE
5492.	BERTHA ROSIBEL TROCHEZ CRUZ	1807-0060-00325	516.1	CASERIO COOPERATIVA BRISAS DE MONGA LTD, ALDEA COOPERATIVA DOCE DE DICIEMBRE
5493.	FELINA CRUZ DELCID	1807-0060-00326	752.55	CASERIO COOPERATIVA BRISAS DE MONGA LTD, ALDEA COOPERATIVA DOCE DE DICIEMBRE
5494.	NICOLAS LADINO RAMIREZ	1807-0060-00327		CASERIO COOPERATIVA BRISAS DE MONGA LTD, ALDEA COOPERATIVA DOCE DE DICIEMBRE
5495.	DAVID ESQUIVEL ROJAS	1807-0060-00328		CASERIO COOPERATIVA BRISAS DE MONGA LTD, ALDEA COOPERATIVA DOCE DE DICIEMBRE
5496.	MANUEL ALFONSO LADINO ESPAÑA	1807-0060-00329		CASERIO COOPERATIVA BRISAS DE MONGA LTD, ALDEA COOPERATIVA DOCE DE DICIEMBRE
5497.	MARIA DOMITILA HERNANDEZ Y REINA ISABEL OLIVA	1807-0060-00330	472.08	CASERIO COOPERATIVA BRISAS DE MONGA LTD, ALDEA COOPERATIVA DOCE DE DICIEMBRE
5498.	VANESSA MARIBEL ESCOBAR CANO	1807-0060-00331	471.5	CASERIO COOPERATIVA BRISAS DE MONGA LTD, ALDEA COOPERATIVA DOCE DE DICIEMBRE
5499.	HIGINIA CANO	1807-0060-00332	688.31	CASERIO COOPERATIVA BRISAS DE MONGA LTD, ALDEA COOPERATIVA DOCE DE DICIEMBRE
5500.	JOSE SANTOS LEMUS GUZMAN	1807-0060-00333	607.6	CASERIO COOPERATIVA BRISAS DE MONGA LTD, ALDEA COOPERATIVA DOCE DE DICIEMBRE
5501.	MARIA GLADIZ CANALES AYALA	1807-0060-00334	1,027.45 M2	CASERIO COOPERATIVA BRISAS DE MONGA LTD, ALDEA COOPERATIVA DOCE DE DICIEMBRE
5502.	LUCIO IRAHETA LOPEZ	1807-0060-00336	367.73	CASERIO COOPERATIVA BRISAS DE MONGA LTD, ALDEA COOPERATIVA DOCE DE DICIEMBRE
5503.	NELSON JOSUE NAJERA CUBAS	1807-0060-00340	266.13 M2	CASERIO COOPERATIVA BRISAS DE MONGA LTD, ALDEA COOPERATIVA DOCE DE DICIEMBRE
5504.	MARTA DELIA CARIAS RAMOS	1807-0060-00342	348.91	CASERIO COOPERATIVA BRISAS DE MONGA LTD, ALDEA COOPERATIVA DOCE DE DICIEMBRE
5505.	DELMIRA NICOLAZA MORALES GUARDADO	1807-0060-00343	1140.27	CASERIO COOPERATIVA BRISAS DE MONGA LTD, ALDEA COOPERATIVA DOCE DE DICIEMBRE
5506.	BERTHA ALICIA CARIAS RAMOS	1807-0060-00344		CASERIO COOPERATIVA BRISAS DE MONGA LTD, ALDEA COOPERATIVA DOCE DE DICIEMBRE
5507.	PETRONA DE JESUS CARIAS RAMOS	1807-0060-00345		CASERIO COOPERATIVA BRISAS DE MONGA LTD, ALDEA COOPERATIVA DOCE DE DICIEMBRE
5508.	MARIA PRACEDES MARTINEZ CASTRO	1807-0060-00346	844.66	CASERIO COOPERATIVA BRISAS DE MONGA LTD, ALDEA COOPERATIVA DOCE DE DICIEMBRE
5509.	ZANDRA YAMILETH RODRIGUEZ PAGUADA	1807-0060-00347	731.99	CASERIO COOPERATIVA BRISAS DE MONGA LTD, ALDEA COOPERATIVA DOCE DE DICIEMBRE
5510.	WILSON RUBILIO NAJERA MORALES	1807-0060-00351		CASERIO COOPERATIVA BRISAS DE MONGA LTD, ALDEA COOPERATIVA DOCE DE DICIEMBRE
5511.	JOSE ANIBAL DUBON PADILLA	1807-0060-00356	311.2	CASERIO COOPERATIVA BRISAS DE MONGA LTD, ALDEA COOPERATIVA DOCE DE DICIEMBRE
5512.	ANTONIA BAUTISTA OLIVA VELIZ	1807-0060-00358		CASERIO COOPERATIVA BRISAS DE MONGA LTD, ALDEA COOPERATIVA DOCE DE DICIEMBRE
5513.	MARIA JULIA DIAS	1807-0060-00359	119.98	CASERIO COOPERATIVA BRISAS DE MONGA LTD, ALDEA COOPERATIVA DOCE DE DICIEMBRE
5514.	ESWIN ISABEL PORTILLO LARA	1807-0060-00360		CASERIO COOPERATIVA BRISAS DE MONGA LTD, ALDEA COOPERATIVA DOCE DE DICIEMBRE
5515.	JUANA ORTEGA,	1807-0060-00361	958.94	CASERIO COOPERATIVA BRISAS DE MONGA LTD, ALDEA COOPERATIVA DOCE DE DICIEMBRE
5516.	GERVIN ADALID MEJIA ROMERO	1807-0060-00362	1669.71	CASERIO COOPERATIVA BRISAS DE MONGA LTD, ALDEA COOPERATIVA DOCE DE DICIEMBRE
5517.	OSCAR YOVANNY TROCHEZ CRUZ	1807-0060-00323	542.5	CASERIO COOPERATIVA BRISAS DE MONGA LTD, ALDEA COOPERATIVA DOCE DE DICIEMBRE
5518.	DANIA ELIZABETH PORTILLO LARA	1807-0060-00363		CASERIO COOPERATIVA BRISAS DE MONGA LTD, ALDEA COOPERATIVA DOCE DE DICIEMBRE
5519.	ROSA DELIA LARA Y JOSE SANTOS PORTILLO DIAZ	1807-0060-00364	354.65	CASERIO COOPERATIVA BRISAS DE MONGA LTD, ALDEA COOPERATIVA DOCE DE DICIEMBRE
5520.	MARYURI MAYERLI PORTILLO LARA	1807-0060-00366		CASERIO COOPERATIVA BRISAS DE MONGA LTD, ALDEA COOPERATIVA DOCE DE DICIEMBRE
5521.	ERWIN MANFREDO MARTINEZ MEJIA	1807-0060-00367		CASERIO COOPERATIVA BRISAS DE MONGA LTD, ALDEA COOPERATIVA DOCE DE DICIEMBRE
5522.	JOSE ROQUE GUZMAN CEDILLOS	1807-0060-00368	700.75	CASERIO COOPERATIVA BRISAS DE MONGA LTD, ALDEA COOPERATIVA DOCE DE DICIEMBRE
5523.	MERLIN ADAN ROSA ROJAS; GLADIS MARITZA ESCOBAR OLIVA	1807-0060-00369		CASERIO COOPERATIVA BRISAS DE MONGA LTD, ALDEA COOPERATIVA DOCE DE DICIEMBRE

www.ip.gob.hn

Centro Cívico Gubernamental, CuerpoBajo B y C, Tegucigalpa M.D.C. Honduras
Documento de uso exclusivo del Instituto de la Propiedad (prohibida su reproducción sin autorización de la Secretaría Ejecutiva)

Instituto de la Propiedad

5524.	ALORIA ROJAS	1807-0060-00370		CASERIO COOPERATIVA BRISAS DE MONGA LTD, ALDEA COOPERATIVA DOCE DE DICIEMBRE
5525.	ENRIQUE FLORES RIVERA	1807-0060-00373	662.86	CASERIO COOPERATIVA BRISAS DE MONGA LTD, ALDEA COOPERATIVA DOCE DE DICIEMBRE
5526.	GERMAN SABILLON GUZMAN	1807-0060-00374	1382.07	CASERIO COOPERATIVA BRISAS DE MONGA LTD, ALDEA COOPERATIVA DOCE DE DICIEMBRE
5527.	JENNY LETICIA GUERRA DIAZ	1807-0060-00375	806.66	CASERIO COOPERATIVA BRISAS DE MONGA LTD, ALDEA COOPERATIVA DOCE DE DICIEMBRE
5528.	SAMUEL AGUILAR GARCIA	1807-0060-00377	407.38	CASERIO COOPERATIVA BRISAS DE MONGA LTD, ALDEA COOPERATIVA DOCE DE DICIEMBRE
5529.	FANY MARIELA RUIZ SOSA	1807-0060-00378	673.09	CASERIO COOPERATIVA BRISAS DE MONGA LTD, ALDEA COOPERATIVA DOCE DE DICIEMBRE
5530.	ISAIAS GUZMAN CEDILLO Y MARIA CONCEPCION MEJIA OLIVAR	1807-0060-00381	1368.34	CASERIO COOPERATIVA BRISAS DE MONGA LTD, ALDEA COOPERATIVA DOCE DE DICIEMBRE
5531.	JOSE JUAN ARGUETA	1807-0060-00383	743.50 M2	CASERIO COOPERATIVA BRISAS DE MONGA LTD, ALDEA COOPERATIVA DOCE DE DICIEMBRE
5532.	MARIA BENILDA HERNANDEZ ORELLANA	1807-0060-00384	460.96	CASERIO COOPERATIVA BRISAS DE MONGA LTD, ALDEA COOPERATIVA DOCE DE DICIEMBRE
5533.	MARIA MAGDALENA RODRIGUEZ HERNANDEZ	1807-0060-00386	213.65	CASERIO COOPERATIVA BRISAS DE MONGA LTD, ALDEA COOPERATIVA DOCE DE DICIEMBRE
5534.	MARIA MIRNA GLADIS RECINOS GUEVARA	1807-0060-00389	469.06 M2	CASERIO COOPERATIVA BRISAS DE MONGA LTD, ALDEA COOPERATIVA DOCE DE DICIEMBRE
5535.	ANA MARLEN RUIZ RUIZ	1807-0060-00390	467.35	CASERIO COOPERATIVA BRISAS DE MONGA LTD, ALDEA COOPERATIVA DOCE DE DICIEMBRE
5536.	SANDRA LUCRECIA RUIZ IZAGUIRRE	1807-0060-00391	321.36 M2	CASERIO COOPERATIVA BRISAS DE MONGA LTD, ALDEA COOPERATIVA DOCE DE DICIEMBRE
5537.	SELVIN OMAR RIVERA ENAMORADO	1807-0060-00393	468.59	CASERIO COOPERATIVA BRISAS DE MONGA LTD, ALDEA COOPERATIVA DOCE DE DICIEMBRE
5538.	MARIA CRISTINA AYALA HERNANDEZ	1807-0060-00394	449.82	CASERIO COOPERATIVA BRISAS DE MONGA LTD, ALDEA COOPERATIVA DOCE DE DICIEMBRE
5539.	AMELKIN JAVIER CRUZ PASCUAL	1807-0060-00396	468.15	CASERIO COOPERATIVA BRISAS DE MONGA LTD, ALDEA COOPERATIVA DOCE DE DICIEMBRE
5540.	JOVINA LOPEZ	1807-0060-00397	236.22	CASERIO COOPERATIVA BRISAS DE MONGA LTD, ALDEA COOPERATIVA DOCE DE DICIEMBRE
5541.	NERI YOLANDA ALVARENGA ROSALES; GLADIS ONDINA ALVARENGA ROSALES	1807-0060-00398		CASERIO COOPERATIVA BRISAS DE MONGA LTD, ALDEA COOPERATIVA DOCE DE DICIEMBRE
5542.	ARCADIO LOPEZ LOPEZ	1807-0060-00403		CASERIO COOPERATIVA BRISAS DE MONGA LTD, ALDEA COOPERATIVA DOCE DE DICIEMBRE
5543.	EDBIN ELIU MENDEZ MATA	1807-0060-00404		CASERIO COOPERATIVA BRISAS DE MONGA LTD, ALDEA COOPERATIVA DOCE DE DICIEMBRE
5544.	JUAN ALBERTO LEMUS RIVAS	1807-0060-00408		CASERIO COOPERATIVA BRISAS DE MONGA LTD, ALDEA COOPERATIVA DOCE DE DICIEMBRE
5545.	MARCOS CARVAJAL VELA	1807-0060-00411	269.88	CASERIO COOPERATIVA BRISAS DE MONGA LTD, ALDEA COOPERATIVA DOCE DE DICIEMBRE
5546.	OSCAR ARANDO AUXUME LOPEZ	1807-0060-00411		CASERIO COOPERATIVA BRISAS DE MONGA LTD, ALDEA COOPERATIVA DOCE DE DICIEMBRE
5547.	SAMUEL LEMUS RIVAS	1807-0060-00414	552.47	CASERIO COOPERATIVA BRISAS DE MONGA LTD, ALDEA COOPERATIVA DOCE DE DICIEMBRE
5548.	DENIS ALEXANDER AYALA HERNANDEZ	1807-0060-00415	452.69	CASERIO COOPERATIVA BRISAS DE MONGA LTD, ALDEA COOPERATIVA DOCE DE DICIEMBRE
5549.	BLANCA ODILIA HERNANDEZ ARGUETA	1807-0060-00417	476.52 M2	CASERIO COOPERATIVA BRISAS DE MONGA LTD, ALDEA COOPERATIVA DOCE DE DICIEMBRE
5550.	EDIN SAUL ECHEVERRIA SOLIS	1807-0060-00418	496.69	CASERIO COOPERATIVA BRISAS DE MONGA LTD, ALDEA COOPERATIVA DOCE DE DICIEMBRE
5551.	NOLVIN ISAU ECHEVERRIA SOLIZ	1807-0060-00419	527.18	CASERIO COOPERATIVA BRISAS DE MONGA LTD, ALDEA COOPERATIVA DOCE DE DICIEMBRE
5552.	DANIEL VASQUEZ ALDANA	1807-0060-00421		CASERIO COOPERATIVA BRISAS DE MONGA LTD, ALDEA COOPERATIVA DOCE DE DICIEMBRE
5553.	MELVIN JAVIER HERNANDEZ ARGUETA, YOLENY ISABEL HERNANDEZ ARGUETA y SOBEIDA YOLIBETH HERNANDEZ ARGUETA	1807-0060-00422	1,037.90	CASERIO COOPERATIVA BRISAS DE MONGA LTD, ALDEA COOPERATIVA DOCE DE DICIEMBRE
5554.	YOSARY VALENTINA DIAZ HERNANDEZ; WALDER JOSUE DIAZ HERNANDEZ	1807-0060-00424	555.77	CASERIO COOPERATIVA BRISAS DE MONGA LTD, ALDEA COOPERATIVA DOCE DE DICIEMBRE
5555.	DANIA ISABEL DIAZ HERNANDEZ	1807-0060-00425		CASERIO COOPERATIVA BRISAS DE MONGA LTD, ALDEA COOPERATIVA DOCE DE DICIEMBRE
5556.	DUNIA ESPERANZA DIAZ HERNANDEZ	1807-0060-00426	194.66	CASERIO COOPERATIVA BRISAS DE MONGA LTD, ALDEA COOPERATIVA DOCE DE DICIEMBRE
5557.	DIXI LUCIA DIAZ HERNANDEZ	1807-0060-00427	235.69	CASERIO COOPERATIVA BRISAS DE MONGA LTD, ALDEA COOPERATIVA DOCE DE DICIEMBRE
5558.	EVER NEPTALI RODRIGUEZ HERNANDEZ	1807-0060-00428	333.3	CASERIO COOPERATIVA BRISAS DE MONGA LTD, ALDEA COOPERATIVA DOCE DE DICIEMBRE
5559.	WALTER ALEXANDER CEDILLO CASTRO Y DORIS NUBIA OLIVA GUILLEN	1807-0060-00429	1,546.94	CASERIO COOPERATIVA BRISAS DE MONGA LTD, ALDEA COOPERATIVA DOCE DE DICIEMBRE
5560.	YESSICA NORELY RODRIGUEZ HERNANDEZ	1807-0060-00431	478.41	CASERIO COOPERATIVA BRISAS DE MONGA LTD, ALDEA COOPERATIVA DOCE DE DICIEMBRE
5561.	LUIS ALFREDO RAMIREZ RAMIREZ	1807-0060-00437		CASERIO COOPERATIVA BRISAS DE MONGA LTD, ALDEA COOPERATIVA DOCE DE DICIEMBRE
5562.	MARCELINA DEL CARMEN SOLIS GONZALES	1807-0060-00438	954.95 M2	CASERIO COOPERATIVA BRISAS DE MONGA LTD, ALDEA COOPERATIVA DOCE DE DICIEMBRE
5563.	MARTIN ALVARENGA NATAREN	1807-0060-00439	534.16	CASERIO COOPERATIVA BRISAS DE MONGA LTD, ALDEA COOPERATIVA DOCE DE DICIEMBRE
5564.	BERTHA ALICIA HERNANDEZ GUERRA	1807-0060-00440	1,253.69 M2	CASERIO COOPERATIVA BRISAS DE MONGA LTD, ALDEA COOPERATIVA DOCE DE DICIEMBRE
5565.	MOISES SANTOS RAMIREZ	1807-0060-00444	231.02	CASERIO COOPERATIVA BRISAS DE MONGA LTD, ALDEA COOPERATIVA DOCE DE DICIEMBRE
5566.	RENE AMILCAR SANTOS PEREZ	1807-0060-00447	300.16	CASERIO COOPERATIVA BRISAS DE MONGA LTD, ALDEA COOPERATIVA DOCE DE DICIEMBRE
5567.	AURORA SANTIAGO CARCAMO	1807-0060-00450	123.04	CASERIO COOPERATIVA BRISAS DE MONGA LTD, ALDEA COOPERATIVA DOCE DE DICIEMBRE
5568.	MARY ISABEL ARGUETA ALVAREZ	1807-0060-00456	593.16	CASERIO COOPERATIVA BRISAS DE MONGA LTD, ALDEA COOPERATIVA DOCE DE DICIEMBRE
5569.	JOSE GUMERCINDO ARGUETA DELCID	1807-0060-00458		CASERIO COOPERATIVA BRISAS DE MONGA LTD, ALDEA COOPERATIVA DOCE DE DICIEMBRE
5570.	JOSE NOEL MARQUEZ ARGUETA	1807-0060-00459	1020.04	CASERIO COOPERATIVA BRISAS DE MONGA LTD, ALDEA COOPERATIVA DOCE DE DICIEMBRE

www.ip.gob.hn

Documento de uso exclusivo del Instituto de la Propiedad (prohibida su reproducción sin autorización de la Secretaría Ejecutiva)

Instituto de la Propiedad

5571.	ROSA IRMA CARCAMO DIAZ	1807-0060-00460	349.9	CASERIO COOPERATIVA BRISAS DE MONGA LTD, ALDEA COOPERATIVA DOCE DE DICIEMBRE
5572.	MARIA LILIANS BANEGAS CHAVARRIA	1807-0060-00462	332.34	CASERIO COOPERATIVA BRISAS DE MONGA LTD, ALDEA COOPERATIVA DOCE DE DICIEMBRE
5573.	JOSE ADIN MORENO LADINO	1807-0060-00464	1713.43	CASERIO COOPERATIVA BRISAS DE MONGA LTD, ALDEA COOPERATIVA DOCE DE DICIEMBRE
5574.	ANA MARLEN RUIZ RUIZ	1807-0060-00465	1,376.62 M2	CASERIO COOPERATIVA BRISAS DE MONGA LTD, ALDEA COOPERATIVA DOCE DE DICIEMBRE
5575.	MIRIAM YANETH MARTINEZ	1807-0060-00466	158.74	CASERIO COOPERATIVA BRISAS DE MONGA LTD, ALDEA COOPERATIVA DOCE DE DICIEMBRE
5576.	FABRICIO LOCADIO RIVAS SEDILLOS	1807-0060-00467	1663.2	CASERIO COOPERATIVA BRISAS DE MONGA LTD, ALDEA COOPERATIVA DOCE DE DICIEMBRE
5577.	BLANCA ESTELA MARTINEZ ROSALES	1807-0060-00469	1581.53	CASERIO COOPERATIVA BRISAS DE MONGA LTD, ALDEA COOPERATIVA DOCE DE DICIEMBRE
5578.	MARIA ESTELA HERNANDEZ FUENTES	1807-0060-00470	1596.08	CASERIO COOPERATIVA BRISAS DE MONGA LTD, ALDEA COOPERATIVA DOCE DE DICIEMBRE
5579.	MARIA ESTELA HERNANDEZ FUENTES	1807-0060-00471	1619.56	CASERIO COOPERATIVA BRISAS DE MONGA LTD, ALDEA COOPERATIVA DOCE DE DICIEMBRE
5580.	VALENTIN PADILLA OLIVA	1807-0060-00473	1087.42	CASERIO COOPERATIVA BRISAS DE MONGA LTD, ALDEA COOPERATIVA DOCE DE DICIEMBRE
5581.	EBLIN YAMILETH MERAZ MARTINEZ	1807-0060-00476	180.58	CASERIO COOPERATIVA BRISAS DE MONGA LTD, ALDEA COOPERATIVA DOCE DE DICIEMBRE
5582.	DELMI YADIRA MARTINEZ ESPINOZA	1807-0060-00477	88.89	CASERIO COOPERATIVA BRISAS DE MONGA LTD, ALDEA COOPERATIVA DOCE DE DICIEMBRE
5583.	VIRGILIA MARTINEZ ROSALES	1807-0060-00479	1,219.32 M2	CASERIO COOPERATIVA BRISAS DE MONGA LTD, ALDEA COOPERATIVA DOCE DE DICIEMBRE
5584.	MARIA AMALIA REYES CASTRO	1807-0060-00482	431.5	CASERIO COOPERATIVA BRISAS DE MONGA LTD, ALDEA COOPERATIVA DOCE DE DICIEMBRE
5585.	MARIA FRANCISCA RIVAS Y MIRZA YOSELY ALEMAN RIVAS	1807-0060-00483	1532.29	CASERIO COOPERATIVA BRISAS DE MONGA LTD, ALDEA COOPERATIVA DOCE DE DICIEMBRE
5586.	MARLEN RIVAS	1807-0060-00484	769.03	CASERIO COOPERATIVA BRISAS DE MONGA LTD, ALDEA COOPERATIVA DOCE DE DICIEMBRE
5587.	JOSE ISRAEL REYES MILLA	1807-0060-00485	411.23	CASERIO COOPERATIVA BRISAS DE MONGA LTD, ALDEA COOPERATIVA DOCE DE DICIEMBRE
5588.	JOSE MANUEL HERNANDEZ FUENTES	1807-0060-00486	248.28	CASERIO COOPERATIVA BRISAS DE MONGA LTD, ALDEA COOPERATIVA DOCE DE DICIEMBRE
5589.	MARIA AMALIA REYES CASTRO	1807-0060-00488	1075.3	CASERIO COOPERATIVA BRISAS DE MONGA LTD, ALDEA COOPERATIVA DOCE DE DICIEMBRE
5590.	MARLEN RIVAS	1807-0060-00489	1083.66	CASERIO COOPERATIVA BRISAS DE MONGA LTD, ALDEA COOPERATIVA DOCE DE DICIEMBRE
5591.	MANUEL HUMBERTO CARBAJAL VELA	1807-0060-00492	800.15	CASERIO COOPERATIVA BRISAS DE MONGA LTD, ALDEA COOPERATIVA DOCE DE DICIEMBRE
5592.	MARCOS CARVAJAL VELA	1807-0060-00493	760.28	CASERIO COOPERATIVA BRISAS DE MONGA LTD, ALDEA COOPERATIVA DOCE DE DICIEMBRE
5593.	MARIA BENILDA HERNANDEZ ORELLANA	1807-0060-00494	769.06	CASERIO COOPERATIVA BRISAS DE MONGA LTD, ALDEA COOPERATIVA DOCE DE DICIEMBRE
5594.	MARCOS CARVAJAL VELA	1807-0060-00496	9,625,18	CASERIO COOPERATIVA BRISAS DE MONGA LTD, ALDEA COOPERATIVA DOCE DE DICIEMBRE
5595.	NORA GRISELDA VASQUEZ SANTIAGO	1807-0060-00448		CASERIO COOPERATIVA BRISAS DE MONGA LTD, ALDEA COOPERATIVA DOCE DE DICIEMBRE
5596.	JOSE MARIA ARGUETA DELCID	1807-0060-00498		CASERIO COOPERATIVA BRISAS DE MONGA LTD, ALDEA COOPERATIVA DOCE DE DICIEMBRE
5597.	ELVIN IRRAEL FIGUEROA SANTIAGO	1807-0060-00449		CASERIO COOPERATIVA BRISAS DE MONGA LTD, ALDEA COOPERATIVA DOCE DE DICIEMBRE
5598.	MARIA ESTER ARGUETA DEL CID	1807-0060-00499		CASERIO COOPERATIVA BRISAS DE MONGA LTD, ALDEA COOPERATIVA DOCE DE DICIEMBRE
5599.	JOSE MARIA ARGUETA DELCID	1807-0060-00499		CASERIO COOPERATIVA BRISAS DE MONGA LTD, ALDEA COOPERATIVA DOCE DE DICIEMBRE
5600.	MARIA ESTER ARGUETA DEL CID	1807-0060-00500		CASERIO COOPERATIVA BRISAS DE MONGA LTD, ALDEA COOPERATIVA DOCE DE DICIEMBRE
5601.	IRIS ESPERANZA ARGUETA DELCID	1807-0060-00501	1,028.09 M2	CASERIO COOPERATIVA BRISAS DE MONGA LTD, ALDEA COOPERATIVA DOCE DE DICIEMBRE
5602.	SANTOS XIOMARA RAMOS REYES Y EDWIN DAVID FLORES RAMOS	1807-0060-00503	358.58	CASERIO COOPERATIVA BRISAS DE MONGA LTD, ALDEA COOPERATIVA DOCE DE DICIEMBRE
5603.	DANIA MEJIA SANTOS	1807-0060-00504	524.11	CASERIO COOPERATIVA BRISAS DE MONGA LTD, ALDEA COOPERATIVA DOCE DE DICIEMBRE
5604.	FREDYS ALEXI BETANCOURTH	1807-0060-00505	815.15	CASERIO COOPERATIVA BRISAS DE MONGA LTD, ALDEA COOPERATIVA DOCE DE DICIEMBRE
5605.	MAIRA YOLANY HERNANDEZ ORTEGA	1807-0060-00507	546.4	CASERIO COOPERATIVA BRISAS DE MONGA LTD, ALDEA COOPERATIVA DOCE DE DICIEMBRE
5606.	JUANA ORTEGA	1807-0060-00508		CASERIO COOPERATIVA BRISAS DE MONGA LTD, ALDEA COOPERATIVA DOCE DE DICIEMBRE
5607.	LUIS ALBERTO HERNANDEZ ORTEGA	1807-0060-00509	485.17	CASERIO COOPERATIVA BRISAS DE MONGA LTD, ALDEA COOPERATIVA DOCE DE DICIEMBRE
5608.	SANTOS ANGEL ARGUETA ARGUETA; DIGNA ROSSANA HERNANDEZ ORTEGA	1807-0060-00506		CASERIO COOPERATIVA BRISAS DE MONGA LTD, ALDEA COOPERATIVA DOCE DE DICIEMBRE
5609.	BRAYAN DASAEL VELASQUEZ ROSALES	1807-0061-00002	1074.16	CASERIO COOPERATIVA BRISAS DE MONGA LTD, ALDEA COOPERATIVA DOCE DE DICIEMBRE
5610.	ESTEVAN PADILLA OLIVA	1807-0061-00003		CASERIO COOPERATIVA BRISAS DE MONGA LTD, ALDEA COOPERATIVA DOCE DE DICIEMBRE
5611.	JOSE ANGEL MENDOZA RAMOS	1807-0061-00004	1671.44	CASERIO COOPERATIVA BRISAS DE MONGA LTD, ALDEA COOPERATIVA DOCE DE DICIEMBRE
5612.	ERLIN JOSUE CEDILLOS LEMUS	1807-0061-00006	1,366.69	CASERIO COOPERATIVA BRISAS DE MONGA LTD, ALDEA COOPERATIVA DOCE DE DICIEMBRE
5613.	ISAIAS GUZMAN CEDILLO Y MARIA CONCEPCION MEJIA OLIVAR	1807-0061-00007	13536.02	CASERIO COOPERATIVA BRISAS DE MONGA LTD, ALDEA COOPERATIVA DOCE DE DICIEMBRE
5614.	ISAIAS GUZMAN CEDILLO Y MARIA CONCEPCION MEJIA OLIVAR	1807-0061-00008	5577.99	CASERIO COOPERATIVA BRISAS DE MONGA LTD, ALDEA COOPERATIVA DOCE DE DICIEMBRE
5615.	DOROTEA PASCUAL LOPEZ	1807-0061-00013	738.44	CASERIO COOPERATIVA BRISAS DE MONGA LTD, ALDEA COOPERATIVA DOCE DE DICIEMBRE
5616.	PAULA BARTOLA OLIVA VELIZ	1807-0061-00014	353.33	CASERIO COOPERATIVA BRISAS DE MONGA LTD, ALDEA COOPERATIVA DOCE DE DICIEMBRE
5617.	SERAPIA BENERANDA GUILLEN Y JOSE VISITACION PADILLA SOLIS	1807-0061-00015	344.94	CASERIO COOPERATIVA BRISAS DE MONGA LTD, ALDEA COOPERATIVA DOCE DE DICIEMBRE
5618.	JORGE ADALID REYES BANEGAS	1807-0061-00016	352.01	CASERIO COOPERATIVA BRISAS DE MONGA LTD, ALDEA COOPERATIVA DOCE DE DICIEMBRE

www.ip.gob.hn

Centro Cívico Gubernamental, CuerpoBajo B y C, Tegucigalpa M.D.C. Honduras
Documento de uso exclusivo del Instituto de la Propiedad (prohibida su reproducción sin autorización de la Secretaría Ejecutiva)

5619.	KAREN JACKELIN ANDINO PEREZ	1807-0061-00018	338.54	CASERIO COOPERATIVA BRISAS DE MONGA LTD, ALDEA COOPERATIVA DOCE DE DICIEMBRE
5620.	WILFREDO CLAROS LEMUS	1807-0061-00021	831.59	CASERIO COOPERATIVA BRISAS DE MONGA LTD, ALDEA COOPERATIVA DOCE DE DICIEMBRE
5621.	DARWIN MENDOZA HERNANDEZ; DINORA CAROLINA LEMUS CASTRO	1807-0061-00023	335.07	CASERIO COOPERATIVA BRISAS DE MONGA LTD, ALDEA COOPERATIVA DOCE DE DICIEMBRE
5622.	SANTOS RAMIREZ	1807-0061-00024		CASERIO COOPERATIVA BRISAS DE MONGA LTD, ALDEA COOPERATIVA DOCE DE DICIEMBRE
5623.	DARWIN OBDULIO PEREZ MARTINEZ	1807-0061-00025	799.36	CASERIO COOPERATIVA BRISAS DE MONGA LTD, ALDEA COOPERATIVA DOCE DE DICIEMBRE
5624.	NEHEMIAS SANTOS PEREZ	1807-0061-00031		CASERIO COOPERATIVA BRISAS DE MONGA LTD, ALDEA COOPERATIVA DOCE DE DICIEMBRE
5625.	JOEL HERMAN CLAROS LEMUS	1807-0061-00032		CASERIO COOPERATIVA BRISAS DE MONGA LTD, ALDEA COOPERATIVA DOCE DE DICIEMBRE
5626.	MARIA MILAGRO ROSALES CRUZ	1807-0061-00033	1817.18	CASERIO COOPERATIVA BRISAS DE MONGA LTD, ALDEA COOPERATIVA DOCE DE DICIEMBRE
5627.	ELSA MENDEZ FERRERA	1807-0061-00034	332.19	CASERIO COOPERATIVA BRISAS DE MONGA LTD, ALDEA COOPERATIVA DOCE DE DICIEMBRE
5628.	MARIA LORENA GUTIERREZ	1807-0061-00035	419.96	CASERIO COOPERATIVA BRISAS DE MONGA LTD, ALDEA COOPERATIVA DOCE DE DICIEMBRE
5629.	FRANCISCO MIGUEL LARA	1807-0061-00036	123.13	CASERIO COOPERATIVA BRISAS DE MONGA LTD, ALDEA COOPERATIVA DOCE DE DICIEMBRE
5630.	EMERITA RUDITH CANO DIAS Y YIVANY CRISTINA MOYA DIAS	1807-0061-00038	459.45	CASERIO COOPERATIVA BRISAS DE MONGA LTD, ALDEA COOPERATIVA DOCE DE DICIEMBRE
5631.	HEYDI YADIRA VASQUEZ BENTACURT; MARIO NOE CANO DIAS	1807-0061-00039	470.93	CASERIO COOPERATIVA BRISAS DE MONGA LTD, ALDEA COOPERATIVA DOCE DE DICIEMBRE
5632.	BRENSA SUYAPA GUERRA DIAZ	1807-0061-00042	491.74	CASERIO COOPERATIVA BRISAS DE MONGA LTD, ALDEA COOPERATIVA DOCE DE DICIEMBRE
5633.	JOSE SALOMON GOMEZ	1807-0061-00043	5220.09	CASERIO COOPERATIVA BRISAS DE MONGA LTD, ALDEA COOPERATIVA DOCE DE DICIEMBRE
5634.	MARIA INES PERDOMO DIAZ	1807-0061-00045	676.61	CASERIO COOPERATIVA BRISAS DE MONGA LTD, ALDEA COOPERATIVA DOCE DE DICIEMBRE
5635.	CARMELA ROMERO AXUME	1807-0061-00048	654.58	CASERIO COOPERATIVA BRISAS DE MONGA LTD, ALDEA COOPERATIVA DOCE DE DICIEMBRE
5636.	FLORINDA RIVERA GUTIERREZ; JUAN JOSE CARTAGENA RIVERA	1807-0061-00050	337.57	CASERIO COOPERATIVA BRISAS DE MONGA LTD, ALDEA COOPERATIVA DOCE DE DICIEMBRE
5637.	KARLA YAMILETH LOPEZ LOPEZ	1807-0061-00059	432.02	CASERIO COOPERATIVA BRISAS DE MONGA LTD, ALDEA COOPERATIVA DOCE DE DICIEMBRE
5638.	ISAI OTONIEL GUILLEN PADILLA	1807-0061-00060	963.51	CASERIO COOPERATIVA BRISAS DE MONGA LTD, ALDEA COOPERATIVA DOCE DE DICIEMBRE
5639.	MERLIN YAMILETH MEJIA GARAY	1807-0061-00064	982.81	CASERIO COOPERATIVA BRISAS DE MONGA LTD, ALDEA COOPERATIVA DOCE DE DICIEMBRE
5640.	AGUSTINA LOPEZ SALES	1807-0061-00066	431.45 M2	CASERIO COOPERATIVA BRISAS DE MONGA LTD, ALDEA COOPERATIVA DOCE DE DICIEMBRE
5641.	DILCIA XIOMARA ROMERO LOPEZ	1807-0061-00068	605.06 M2	CASERIO COOPERATIVA BRISAS DE MONGA LTD, ALDEA COOPERATIVA DOCE DE DICIEMBRE
5642.	PAULA CUEVA RAMIREZ	1807-0061-00069	849.86	CASERIO COOPERATIVA BRISAS DE MONGA LTD, ALDEA COOPERATIVA DOCE DE DICIEMBRE
5643.	MARCO TULIO RODRIGUEZ FUNEZ	1807-0061-00072	548.02	CASERIO COOPERATIVA BRISAS DE MONGA LTD, ALDEA COOPERATIVA DOCE DE DICIEMBRE
5644.	EDUARDO ADALID CRUZ VELIZ	1807-0061-00073	894.67	CASERIO COOPERATIVA BRISAS DE MONGA LTD, ALDEA COOPERATIVA DOCE DE DICIEMBRE
5645.	DANIEL CELESTINO VELIZ	1807-0061-00075	372.92	CASERIO COOPERATIVA BRISAS DE MONGA LTD, ALDEA COOPERATIVA DOCE DE DICIEMBRE
5646.	ANDRES GUERRA MEJIA	1807-0061-00076	2804.28	CASERIO COOPERATIVA BRISAS DE MONGA LTD, ALDEA COOPERATIVA DOCE DE DICIEMBRE
5647.	MARTIN GUERRA MEJIA	1807-0061-00077	1909.1	CASERIO COOPERATIVA BRISAS DE MONGA LTD, ALDEA COOPERATIVA DOCE DE DICIEMBRE
5648.	RUDY DIAZ REYES	1807-0061-00078	202.87	CASERIO COOPERATIVA BRISAS DE MONGA LTD, ALDEA COOPERATIVA DOCE DE DICIEMBRE
5649.	DAISY CELINA TROCHEZ CRUZ	1807-0061-00079	1041.97	CASERIO COOPERATIVA BRISAS DE MONGA LTD, ALDEA COOPERATIVA DOCE DE DICIEMBRE
5650.	MEVIN YAMILETH GERRA DIAZ	1807-0061-00074	1,219,32	CASERIO COOPERATIVA BRISAS DE MONGA LTD, ALDEA COOPERATIVA DOCE DE DICIEMBRE
5651.	MIGUEL ANGEL TROCHEZ CRUZ	1807-0061-00080	1243.85	CASERIO COOPERATIVA BRISAS DE MONGA LTD, ALDEA COOPERATIVA DOCE DE DICIEMBRE
5652.	MARIA TERESA GUTIERREZ	1807-0061-00081	1,066,78	CASERIO COOPERATIVA BRISAS DE MONGA LTD, ALDEA COOPERATIVA DOCE DE DICIEMBRE
5653.	RODOLFO DIAZ RAMOS	1807-0061-00082	402.05	CASERIO COOPERATIVA BRISAS DE MONGA LTD, ALDEA COOPERATIVA DOCE DE DICIEMBRE
5654.	BLANCA NOHEMY GUEVARA MOLINA	1807-0061-00083	429.62 M2	CASERIO COOPERATIVA BRISAS DE MONGA LTD, ALDEA COOPERATIVA DOCE DE DICIEMBRE
5655.	ENID MARISELA GUERRA DIAZ	1807-0061-00085	460.35	CASERIO COOPERATIVA BRISAS DE MONGA LTD, ALDEA COOPERATIVA DOCE DE DICIEMBRE
5656.	NILDA GUERRA DIAZ	1807-0061-00086	442.71	CASERIO COOPERATIVA BRISAS DE MONGA LTD, ALDEA COOPERATIVA DOCE DE DICIEMBRE
5657.	RODOLFO DIAZ MURCIA	1807-0061-00087		CASERIO COOPERATIVA BRISAS DE MONGA LTD, ALDEA COOPERATIVA DOCE DE DICIEMBRE
5658.	MARIA GUEVARA	1807-0061-00088		CASERIO COOPERATIVA BRISAS DE MONGA LTD, ALDEA COOPERATIVA DOCE DE DICIEMBRE
5659.	MARIA GLORIA PERDOMO DIAZ	1807-0060-00371	1,556,48	CASERIO COOPERATIVA BRISAS DE MONGA LTD, ALDEA COOPERATIVA DOCE DE DICIEMBRE
5660.	CLAUDIA LORENA PADILLA RIVAS	1807-0060-00406	1,556,88	CASERIO COOPERATIVA BRISAS DE MONGA LTD, ALDEA COOPERATIVA DOCE DE DICIEMBRE
5661.	MANACES CRUZ BETANCOURTH			CASERIO COOPERATIVA BRISAS DE MONGA LTD, ALDEA COOPERATIVA DOCE DE DICIEMBRE
5662.	JOSE ARCENIO HERNANDEZ NOLASCO	1807-0060-00352	1540.07	CASERIO COOPERATIVA BRISAS DE MONGA LTD, ALDEA COOPERATIVA DOCE DE DICIEMBRE
5663.	SECRETARIA DE EDUCACION PUBLICA (EDUARDO CABALLERO SANCHEZ)	NO TIENE AREA		CASERIO COOPERATIVA BRISAS DE MONGA LTD, ALDEA COOPERATIVA DOCE DE DICIEMBRE
5664.	MANACES CRUZ BETANCOURTH	PREDIO NUEVO	385.94	CASERIO COOPERATIVA BRISAS DE MONGA LTD, ALDEA COOPERATIVA DOCE DE DICIEMBRE
5665.	CELSO PANTALEON HERRERA MUNGUIA	PREDIO NUEVO		CASERIO COOPERATIVA BRISAS DE MONGA LTD, ALDEA COOPERATIVA DOCE DE DICIEMBRE
5666.	SELIN NOE CHACON REYES	PREDIO NUEVO		CASERIO COOPERATIVA BRISAS DE MONGA LTD, ALDEA COOPERATIVA DOCE DE DICIEMBRE

Instituto de la Propiedad
www.ip.gob.hn
Centro Cívico Gubernamental, CuerpoBajo B y C, Tegucigalpa M.D.C. Honduras
Documento de uso exclusivo del Instituto de la Propiedad (prohibida su reproducción sin autorización de la Secretaría Ejecutiva)

Instituto de la Propiedad

5667.	ARLIN NAHUM PORTILLO MOLINA	SE LE ASIGNARA		CASERIO COOPERATIVA BRISAS DE MONGA LTD, ALDEA COOPERATIVA DOCE DE DICIEMBRE
5668.	LETICIA MOLINA	SE LE ASIGNARA		CASERIO COOPERATIVA BRISAS DE MONGA LTD, ALDEA COOPERATIVA DOCE DE DICIEMBRE
5669.	WENDY YADIRA PORTILLO MOLINA	SE LE ASIGNARA		CASERIO COOPERATIVA BRISAS DE MONGA LTD, ALDEA COOPERATIVA DOCE DE DICIEMBRE
5670.	GLADYS MARLENE CEDILLO CASTRO Y VICTOR EDUARDO RAMOS	SE LE ASIGNARA		CASERIO COOPERATIVA BRISAS DE MONGA LTD, ALDEA COOPERATIVA DOCE DE DICIEMBRE
5671.	SONIA BETY SEDILLO CASTRO			CASERIO COOPERATIVA BRISAS DE MONGA LTD, ALDEA COOPERATIVA DOCE DE DICIEMBRE
5672.	JOEL DE JESUS RODAS CASTRO	SE LE ASIGNARA		CASERIO COOPERATIVA BRISAS DE MONGA LTD, ALDEA COOPERATIVA DOCE DE DICIEMBRE
5673.	MARIN ROSALINDA ROSA ROJAS	SEGREGACION		CASERIO COOPERATIVA BRISAS DE MONGA LTD, ALDEA COOPERATIVA DOCE DE DICIEMBRE
5674.	ORBELINDA MARICELA ROSA ROJAS	SEGREGACION		CASERIO COOPERATIVA BRISAS DE MONGA LTD, ALDEA COOPERATIVA DOCE DE DICIEMBRE
5675.	HENRY DILMER ROSA ROJAS	SEGREGACION		CASERIO COOPERATIVA BRISAS DE MONGA LTD, ALDEA COOPERATIVA DOCE DE DICIEMBRE
5676.	LUCIO LEMUS RIVAS	SEGREGA-CION(1807-0060-00159)		CASERIO COOPERATIVA BRISAS DE MONGA LTD, ALDEA COOPERATIVA DOCE DE DICIEMBRE
5677.	JEISON ONANDY LEMUS JOVEL	SEGREGA-CION(1807-0060-00159)		CASERIO COOPERATIVA BRISAS DE MONGA LTD, ALDEA COOPERATIVA DOCE DE DICIEMBRE
5678.	ROBER RAYMUNDO CEDILLO CASTRO	SEGREGACION		CASERIO COOPERATIVA BRISAS DE MONGA LTD, ALDEA COOPERATIVA DOCE DE DICIEMBRE
5679.	MERCEDES SANTOS SANTOS	1807-0060-00124	1.130.96 M2	CASERIO COOPERATIVA BRISAS DE MONGA LTD, ALDEA COOPERATIVA DOCE DE DICIEMBRE
5680.	CARLOS ALFREDO LEMUS GUIFARRO	1807-0064-00123		CASERIO AGUA CALIENTE, ALDEA AGUA CALIENTE
5681.	ISAIAS ALCANTARA ARGUETA	1807-0064-00155		CASERIO AGUA CALIENTE, ALDEA AGUA CALIENTE
5682.	ISAIAS ALCANTARA ARGUETA	1807-0064-00070		CASERIO AGUA CALIENTE, ALDEA AGUA CALIENTE
5683.	ISAIAS ALCANTARA ARGUETA	1807-0064-00069		CASERIO AGUA CALIENTE, ALDEA AGUA CALIENTE
5684.	PATRONA HUETE GALEAS	1807-0064-00061		CASERIO AGUA CALIENTE, ALDEA AGUA CALIENTE
5685.	LOURDES EMELINA GUIFARRO MATUTE	1807-0064-00118		CASERIO AGUA CALIENTE, ALDEA AGUA CALIENTE
5686.	FARMINA ELIZABETH GUIFARRO MATUTE	1807-0064-00115		CASERIO AGUA CALIENTE, ALDEA AGUA CALIENTE
5687.	JOSE REYNALDO LEMUS ORELLANA	1807-0065-00085		CASERIO AGUA CALIENTE, ALDEA AGUA CALIENTE
5688.	KIRIAN KARINA MENDEZ	1807-0065-00021	524.66	CASERIO AGUA CALIENTE, ALDEA AGUA CALIENTE
5689.	SUSANA AGUILAR	1807-0064-00066	738.17	CASERIO AGUA CALIENTE, ALDEA AGUA CALIENTE
5690.	SANDRA MARITHZA GUIFARRO GUILLEN	1807-0064-00124	455.79	CASERIO AGUA CALIENTE, ALDEA AGUA CALIENTE
5691.	VICENTE DE JESUS ESCOBAR	1807-0064-00035	431.61	CASERIO AGUA CALIENTE, ALDEA AGUA CALIENTE
5692.	MARIA IRIS ALCANTARA GARCIA	1807-0065-00017	735.36	CASERIO AGUA CALIENTE, ALDEA AGUA CALIENTE
5693.	MARIA RITA ALCANTARA GURCIA	1807-0065-00008	427.35	CASERIO AGUA CALIENTE, ALDEA AGUA CALIENTE
5694.	ARELY JOSSELIN LEMUS ALCANTARA	1807-0065-00002		CASERIO AGUA CALIENTE, ALDEA AGUA CALIENTE
5695.	MARIA ARGENTINA TABLADA	1807-0065-00044	185.37	CASERIO AGUA CALIENTE, ALDEA AGUA CALIENTE
5696.	CARMEN SUYAPA PAGOADA OLIVA	1807-0065-00037	124.53	CASERIO AGUA CALIENTE, ALDEA AGUA CALIENTE
5697.	DANIEL VALENTIN SANCHEZ ALCANTARA	1807-0064-00151		CASERIO AGUA CALIENTE, ALDEA AGUA CALIENTE
5698.	KELVIN SAADY GOMEZ GALEAS	1807-0064-00071	216.65	CASERIO AGUA CALIENTE, ALDEA AGUA CALIENTE
5699.	KATHERINE PETRONA ALCANTARA GOMEZ, FREDDY ORLANDO FLORES RIVAS	1807-0064- 00047	276.58	CASERIO AGUA CALIENTE, ALDEA AGUA CALIENTE
5700.	DANIEL VALENTIN SANCHEZ ALCANTARA	1807-0064- 00165	1365.74	CASERIO AGUA CALIENTE, ALDEA AGUA CALIENTE
5701.	DANIEL VALENTIN SANCHEZ ALCANTARA	1807-0064- 00033	2535.51	CASERIO AGUA CALIENTE, ALDEA AGUA CALIENTE
5702.	SANTOS RICARDO SANCHEZ ALCANTARA	1807-0064- 00153	2874.17	CASERIO AGUA CALIENTE, ALDEA AGUA CALIENTE
5703.	SUELYN YOLANY GOMEZ GALEAS	1807-0064- 00079		CASERIO AGUA CALIENTE, ALDEA AGUA CALIENTE
5704.	SUELYN YOLANY GOMEZ GALEAS	1807-0064- 00077	147.52	CASERIO AGUA CALIENTE, ALDEA AGUA CALIENTE
5705.	SUELYN YOLANY GOMEZ GALEAS	1807-0064- 00075		CASERIO AGUA CALIENTE, ALDEA AGUA CALIENTE
5706.	SUELYN YOLANY GOMEZ GALEAS	1807-0064- 00076	120.94	CASERIO AGUA CALIENTE, ALDEA AGUA CALIENTE
5707.	SUELYN YOLANY GOMEZ GALEAS	1807-0064- 00074	532.92	CASERIO AGUA CALIENTE, ALDEA AGUA CALIENTE
5708.	SUELYN YOLANY GOMEZ GALEAS	1807-0064- 00062		CASERIO AGUA CALIENTE, ALDEA AGUA CALIENTE
5709.	GREGORIA DE JESUS MATUTE GUILLEN	1807-0064- 00154	1368.97	CASERIO AGUA CALIENTE, ALDEA AGUA CALIENTE
5710.	MARIBEL ALCANTARA GARCIA	1807-0065-00006	703.23	CASERIO AGUA CALIENTE, ALDEA AGUA CALIENTE
5711.	JOSE SANTOS GALVEZ HERNANDEZ	1807-0064- 00012	2111.75	CASERIO AGUA CALIENTE, ALDEA AGUA CALIENTE
5712.	MARLEN ISABEL ALCANTARA	1807-0065-00027	737.36	CASERIO AGUA CALIENTE, ALDEA AGUA CALIENTE
5713.	JOSE SANTOS GALVEZ HERNANDEZ	1807-0064- 00017	2762.66	CASERIO AGUA CALIENTE, ALDEA AGUA CALIENTE
5714.	MARVIN ELIAS ALCANTARA	1807-0065-00029	933.94	CASERIO AGUA CALIENTE, ALDEA AGUA CALIENTE
5715.	ABRAHAN ALCANTARA EUCEDA Y OTROS	1807-0065-00133	815.05	CASERIO AGUA CALIENTE, ALDEA AGUA CALIENTE
5716.	JOSÉ ROBERTO ALCANTARA VELASQUEZ	1807-0065-00072	1190.48	CASERIO AGUA CALIENTE, ALDEA AGUA CALIENTE
5717.	LUIS ALBERTO MARQUEZ GUTIERREZ	1807-0064-00023	5985.81	CASERIO AGUA CALIENTE, ALDEA AGUA CALIENTE
5718.	PAOLA ROJAS ZELAYA	1807-0065-00048	148.46	CASERIO AGUA CALIENTE, ALDEA AGUA CALIENTE
5719.	MARTA ALCANTARA EUCEDA	1807-0065-00016	198.05	CASERIO AGUA CALIENTE, ALDEA AGUA CALIENTE
5720.	SANTANA PAGUADA	1807-0065-00046	251.15	CASERIO AGUA CALIENTE, ALDEA AGUA CALIENTE
5721.	BAYRON ALEXANDER CRUZ TORRES	1807-0064-00152	358.78	CASERIO AGUA CALIENTE, ALDEA AGUA CALIENTE
5722.	PAOLA ALCANTARA EUCEDA	1807-0065-00009	222.48	CASERIO AGUA CALIENTE, ALDEA AGUA CALIENTE
5723.	MARVIN ELIAS ALCANTARA EUCEDA	1807-0065-00129	911.4	CASERIO AGUA CALIENTE, ALDEA AGUA CALIENTE
5724.	MARVIN ELIAS ALCANTARA EUCEDA Y OTROS	1807-0065-00130	1261.4	CASERIO AGUA CALIENTE, ALDEA AGUA CALIENTE
5725.	KEVIN SIMON ALVARADO DÍAZ	1807-0065-00096	458.07	CASERIO AGUA CALIENTE, ALDEA AGUA CALIENTE
5726.	JOSE ROBERTO ALCANTARA VELASQUEZ	1807-0065-00131	1907.58	CASERIO AGUA CALIENTE, ALDEA AGUA CALIENTE
5727.	SANTOS ISRRAEL RODRIGUEZ ALCANTARA	1807-0065-00004	680.93	CASERIO AGUA CALIENTE, ALDEA AGUA CALIENTE
5728.	MARTHA SONIA REYES MONJE	1807-0064-00130	1487.84	CASERIO AGUA CALIENTE, ALDEA AGUA CALIENTE
5729.	SEILY YANELY GOMEZ PAGUADA	1807-0065-00043	191.42	CASERIO AGUA CALIENTE, ALDEA AGUA CALIENTE
5730.	MARTHA AZUCENA SANTOS	1807-0065-00054	662.19	CASERIO AGUA CALIENTE, ALDEA AGUA CALIENTE
5731.	SANTOS ROSENDO ESCOBAR SANTOS	1807-0065-00053	705.98	CASERIO AGUA CALIENTE, ALDEA AGUA CALIENTE
5732.	FARAH BERRIOS DERAS	1807-0064-00056	888.8	CASERIO AGUA CALIENTE, ALDEA AGUA CALIENTE
5733.	CESAR RICARDO MEDRANO LOBO	1807-0064-00170	477.81	CASERIO AGUA CALIENTE, ALDEA AGUA CALIENTE
5734.	CESAR RICARDO MEDRANO LOBO	1807-0064-00169	2417.94	CASERIO AGUA CALIENTE, ALDEA AGUA CALIENTE
5735.	CESAR RICARDO MEDRANO LOBO	1807-0064-00168	3079.85	CASERIO AGUA CALIENTE, ALDEA AGUA CALIENTE
5736.	CESAR RICARDO MEDRANO LOBO	1807-0064-00171	17531.93	CASERIO AGUA CALIENTE, ALDEA AGUA CALIENTE
5737.	CESAR RICARDO MEDRANO LOBO	1807-0064-00174	13765.46	CASERIO AGUA CALIENTE, ALDEA AGUA CALIENTE

www.ip.gob.hn

Documento de uso exclusivo del Instituto de la Propiedad (prohibida su reproducción sin autorización de la Secretaría Ejecutiva)

Instituto de la Propiedad

5738.	JOSE ROBERTO ALCANTARA Y OTROS	1807-0065-00107	723.03	CASERIO AGUA CALIENTE, ALDEA AGUA CALIENTE
5739.	ABRAHAN ALCANTARA EUCEDA Y OTROS	1807-0065-00134	810.9	CASERIO AGUA CALIENTE, ALDEA AGUA CALIENTE
5740.	JOSE JAVIER SUAREZ PAGUADA	1807-0065-00108	227.23	CASERIO AGUA CALIENTE, ALDEA AGUA CALIENTE
5741.	JOSE JAVIER SUAREZ PAGUADA	1807-0065-00109	506.52	CASERIO AGUA CALIENTE, ALDEA AGUA CALIENTE
5742.	EVELIN ROSSANA PADILLA	1807-0065-00128	425.68	CASERIO AGUA CALIENTE, ALDEA AGUA CALIENTE
5743.	ANA DEISY ALCANTARA VELASQUEZ	1807-0065-00118	621.84	CASERIO AGUA CALIENTE, ALDEA AGUA CALIENTE
5744.	ELIGIO ENRIQUE SUAREZ	1807-0065-00066	472.08	CASERIO AGUA CALIENTE, ALDEA AGUA CALIENTE
5745.	ESMELDY VELASQUEZ	1807-0064-00121	244.05	CASERIO AGUA CALIENTE, ALDEA AGUA CALIENTE
5746.	MERSY YOGELY SUAREZ	1807-0065-00140	1081.63	CASERIO AGUA CALIENTE, ALDEA AGUA CALIENTE
5747.	JULIO CÉSAR CRUZ ALCANTARA	1807-0064-00095	3160.62	CASERIO AGUA CALIENTE, ALDEA AGUA CALIENTE
5748.	JOSE DOMINGO ALCANTARA	1807-0065-00032	1392.36	CASERIO AGUA CALIENTE, ALDEA AGUA CALIENTE
5749.	ROMAN MALDONADO HERNANDEZ	1807-0064-00036	8893.95	CASERIO AGUA CALIENTE, ALDEA AGUA CALIENTE
5750.	PETRONA HUETE GALEAS	1807-0064-00074	27.58	CASERIO AGUA CALIENTE, ALDEA AGUA CALIENTE
5751.	PETRONA HUETE GALEAS	1807-0064-00177	1396.85	CASERIO AGUA CALIENTE, ALDEA AGUA CALIENTE
5752.	PETRONA HUETE GALEAS	1807-0064-00043	1105.44	CASERIO AGUA CALIENTE, ALDEA AGUA CALIENTE
5753.	YOSSARI LIZETH ESCOBAR SANTOS	1807-0064-00037	344-74	CASERIO AGUA CALIENTE, ALDEA AGUA CALIENTE
5754.	EMPERATRIZ EMELINA ALCANTARA EUCEDA	1807-0065-00135	1166.48	CASERIO AGUA CALIENTE, ALDEA AGUA CALIENTE
5755.	JOSE JONNY ROJAS ZELAYA	1807-0065-00030	393.87	CASERIO AGUA CALIENTE, ALDEA AGUA CALIENTE
5756.	CARLOS ELIAS CRUZ GOMEZ	1807-0064-00004	185.51	CASERIO AGUA CALIENTE, ALDEA AGUA CALIENTE
5757.	JOSE ANTONIO RODRIGUEZ ALCANTARA	1807-0065-00123	362.13	CASERIO AGUA CALIENTE, ALDEA AGUA CALIENTE
5758.	JOSE ANTONIO RODRIGUEZ ALCANTARA	1807-0065-00013	983.76	CASERIO AGUA CALIENTE, ALDEA AGUA CALIENTE
5759.	MARCOS GENARO ZUNIGA ESCOBAR	1807-0064-00039	226.62	CASERIO AGUA CALIENTE, ALDEA AGUA CALIENTE
5760.	KEYLIN YAMILETH NUÑEZ FUNEZ	1807-0064-00122	197.63	CASERIO AGUA CALIENTE, ALDEA AGUA CALIENTE
5761.	BENIGNO MARTIN GUIFARRO MATUTE	1807-0064-00014	264.52	CASERIO AGUA CALIENTE, ALDEA AGUA CALIENTE
5762.	JOSE LUIS RAMOS ALCANTARA	1807-0064-00007	618.95	CASERIO AGUA CALIENTE, ALDEA AGUA CALIENTE
5763.	EMPERATRIZ EMELINA ALCANTARA EUCEDA	1807-0064-00044	127.56	CASERIO AGUA CALIENTE, ALDEA AGUA CALIENTE
5764.	FRANCISCO JAVIER VELASQUEZ GUIFARRO	1807-0064-00107	207.6	CASERIO AGUA CALIENTE, ALDEA AGUA CALIENTE
5765.	DONEIDA CRUZ ARIAS	1807-0065-00110	200.61	CASERIO AGUA CALIENTE, ALDEA AGUA CALIENTE
5766.	JESUS CRUZ VELASQUEZ	1807-0064-00029	300.66	CASERIO AGUA CALIENTE, ALDEA AGUA CALIENTE
5767.	JUAN CARLOS PAGUADA OLIVA	1807-0065-00038	127.61	CASERIO AGUA CALIENTE, ALDEA AGUA CALIENTE
5768.	JOSE MARIA RAMOS ALCANTARA	1807-0064-00013	597.18	CASERIO AGUA CALIENTE, ALDEA AGUA CALIENTE
5769.	ENIL JOSUE ROJAS ZELAYA	1807-0065-00020	160.13	CASERIO AGUA CALIENTE, ALDEA AGUA CALIENTE
5770.	JOSE MARIA RAMOS ALCANTARA	1807-0064-00119	603.53	CASERIO AGUA CALIENTE, ALDEA AGUA CALIENTE
5771.	JOSE MARIA RAMOS ALCANTARA	1807-0064-00117	568.12	CASERIO AGUA CALIENTE, ALDEA AGUA CALIENTE
5772.	IGLESIA EVANGELICA MISION ASAMBLEA FILADELFIA PENTECOSTES	1807-0064-00108	833.53	CASERIO AGUA CALIENTE, ALDEA AGUA CALIENTE
5773.	JULIO CESAR BERRIOS GOMEZ	1807-0064-00145	339.41	CASERIO AGUA CALIENTE, ALDEA AGUA CALIENTE
5774.	OLGA JANETH BERRIOS DERAS	1807-0064-00146	309.33	CASERIO AGUA CALIENTE, ALDEA AGUA CALIENTE
5775.	EVER JOSUE BERRIOS DERAS	1807-0064-00147	233.84	CASERIO AGUA CALIENTE, ALDEA AGUA CALIENTE
5776.	ANA JULIA SEREN AGUILAR	1807-0064-00064	38.53	CASERIO AGUA CALIENTE, ALDEA AGUA CALIENTE
5777.	ANA JULIA SEREN AGUILAR	1807-0064-00175	29.05	CASERIO AGUA CALIENTE, ALDEA AGUA CALIENTE
5778.	ANA JULIA SEREN AGUILAR	1807-0064-00176	27.41	CASERIO AGUA CALIENTE, ALDEA AGUA CALIENTE
5779.	CARLOS NATAREN ALBERTO	1807-0065-00045	114.3	CASERIO AGUA CALIENTE, ALDEA AGUA CALIENTE
5780.	MELVIN ALEXIS GUTIERREZ REYES	1807-0064-00134	352.89	CASERIO AGUA CALIENTE, ALDEA AGUA CALIENTE
5781.	CARMEN CATALINA MEJIA ORELLANA	1807-0064-000403	398.9	CASERIO AGUA CALIENTE, ALDEA AGUA CALIENTE
5782.	MARIA ELENA GUIFARRO MATUTE	1807-0064-00116	343.07	CASERIO AGUA CALIENTE, ALDEA AGUA CALIENTE
5783.	ANA JULIA SEREN AGUILAR	1807-0064-00059	2074.73	CASERIO AGUA CALIENTE, ALDEA AGUA CALIENTE
5784.	JOSÉ MANUEL GUEVARA MORALES	1807-0064-00110	687.24	CASERIO AGUA CALIENTE, ALDEA AGUA CALIENTE
5785.	FLORENTINO DÍAZ ACOSTA	1807-0064-00113	1194.41	CASERIO AGUA CALIENTE, ALDEA AGUA CALIENTE
5786.	SANTOS ERNESTO GUIFARRO GUILLÉN	1807-0064-00120	248.03	CASERIO AGUA CALIENTE, ALDEA AGUA CALIENTE
5787.	JOSÉ JAIME DELCID RAMOS	1807-0065-00055	972.47	CASERIO AGUA CALIENTE, ALDEA AGUA CALIENTE
5788.	LIDIA RAMOS	1807-0065-00065	780.41	CASERIO AGUA CALIENTE, ALDEA AGUA CALIENTE
5789.	GERMAN DANILO PAGUADA	1807-0064-00085	378.04	CASERIO AGUA CALIENTE, ALDEA AGUA CALIENTE
5790.	KEVIN EFRAIN SANTOS CRUZ	1807-0065-00138	148.03	CASERIO AGUA CALIENTE, ALDEA AGUA CALIENTE
5791.	LUIS FERNANDO SANTOS CRUZ	1807-0065-00135	104.69	CASERIO AGUA CALIENTE, ALDEA AGUA CALIENTE
5792.	WENDY ARACELY DÍAZ DÍAZ	1807-0064-00143	360.29	CASERIO AGUA CALIENTE, ALDEA AGUA CALIENTE
5793.	ROMELIA HERNANDEZ ARIAS	1807-0064-00050	479.36	CASERIO AGUA CALIENTE, ALDEA AGUA CALIENTE
5794.	IRIS FLORINDA DÍAZ ESCOBAR	1807-0064-00093	948.69	CASERIO AGUA CALIENTE, ALDEA AGUA CALIENTE
5795.	ENNY MERARY DÍAZ DÍAZ	1807-0064-00142	268.24	CASERIO AGUA CALIENTE, ALDEA AGUA CALIENTE
5796.	MARÍA SANTOS HERNÁNDEZ ÁRIAS, OSCAR EMENELIO SANTOS	1807-0065-00078	1532.12	CASERIO AGUA CALIENTE, ALDEA AGUA CALIENTE
5797.	MARÍA SANTOS HERNÁNDEZ ÁRIAS, OSCAR EMENELIO SANTOS	1807-0064-00068	467.2	CASERIO AGUA CALIENTE, ALDEA AGUA CALIENTE
5798.	SIRYI VANESSA GRAN MATAMOROS	1807-0064-00137	1240.55	CASERIO AGUA CALIENTE, ALDEA AGUA CALIENTE
5799.	AVELINA MARTÍNEZ NUÑEZ	1807-0065-00001	266.96	CASERIO AGUA CALIENTE, ALDEA AGUA CALIENTE
5800.	ILSE MECEDENE GÓMEZ HUETE	1807-0064-00024	467.44	CASERIO AGUA CALIENTE, ALDEA AGUA CALIENTE
5801.	ILSE MECEDENE GÓMEZ HUETE	1807-0064-00025	3259.5	CASERIO AGUA CALIENTE, ALDEA AGUA CALIENTE
5802.	ILSE MECEDENE GÓMEZ HUETE	1807-0064-00080	233.4	CASERIO AGUA CALIENTE, ALDEA AGUA CALIENTE
5803.	MARÍA VICTORIA MATAMOROS	1807-0064-00138	1226.42	CASERIO AGUA CALIENTE, ALDEA AGUA CALIENTE
5804.	SEBASTIAN ALVARADO EUCEDA	1807-0064-00161	3,209.91	CASERIO AGUA CALIENTE, ALDEA AGUA CALIENTE
5805.	SEBASTIAN ALVARADO EUCEDA	1807-0064-00105	1568.25	CASERIO AGUA CALIENTE, ALDEA AGUA CALIENTE
5806.	BERNARDO ROJAS MALDONADO	1807-0064-00102	1494.74	CASERIO AGUA CALIENTE, ALDEA AGUA CALIENTE
5807.	BRENDA DOLORES LÓPEZ LARA	1807-0064-00133	480.7	CASERIO AGUA CALIENTE, ALDEA AGUA CALIENTE
5808.	MARÍA SANTOS HERNÁNDEZ ÁRIAS	1807-0064-00049	271.33	CASERIO AGUA CALIENTE, ALDEA AGUA CALIENTE
5809.	CARLOS ARMANDO CRUZ ALCANTARA	1807-0064-00015	690.87	CASERIO AGUA CALIENTE, ALDEA AGUA CALIENTE
5810.	JORGE OMAR CRUZ SANTOS/OTROS	1807-0065-00028	1420.87	CASERIO AGUA CALIENTE, ALDEA AGUA CALIENTE
5811.	JORGE OMAR CRUZ SANTOS/OTROS	1807-0064-00090	441.26	CASERIO AGUA CALIENTE, ALDEA AGUA CALIENTE
5812.	IMERALDA ESCOBAR GUILLÉN	1807-0064-00109	1450.82	CASERIO AGUA CALIENTE, ALDEA AGUA CALIENTE
5813.	IMERALDA ESCOBAR GUILLÉN	1807-0064-00100	2653.97	CASERIO AGUA CALIENTE, ALDEA AGUA CALIENTE
5814.	IDALIA YADIRA DÍAZ ESCOBAR	1807-0064-00160	731.66	CASERIO AGUA CALIENTE, ALDEA AGUA CALIENTE
5815.	MILTON RUFINO DÍAZ ESCOBAR	1807-0064-00159	488.52	CASERIO AGUA CALIENTE, ALDEA AGUA CALIENTE

www.ip.gob.hn

Instituto de la Propiedad

5816.	VICTOR ALFONSO DÍAZ DÍAZ	1807-0064-00139	653.29	CASERIO AGUA CALIENTE, ALDEA AGUA CALIENTE
5817.	LUCÍA DÍAZ ESCOBAR	1807-0064-00144	272.89	CASERIO AGUA CALIENTE, ALDEA AGUA CALIENTE
5818.	JORGE OMAR CRUZ SANTOS, KAREN JOSSELIN CHAVEZ AGUILAR	1807-0064-00083	347.84	CASERIO AGUA CALIENTE, ALDEA AGUA CALIENTE
5819.	DARWIN PAULINO LOPEZ VELASQUEZ	1807-0065-00084	420.11	CASERIO AGUA CALIENTE, ALDEA AGUA CALIENTE
5820.	JOSE LIZANDRO ALVARADO EUCEDA	1807-0065-00174	2476.51	CASERIO AGUA CALIENTE, ALDEA AGUA CALIENTE
5821.	SATURNINA HERNANDEZ ARIAS	1807-0064-00066	738.17	CASERIO AGUA CALIENTE, ALDEA AGUA CALIENTE
5822.	SATURNINA HERNANDEZ ARIAS	1807-0064-00065	63.84	CASERIO AGUA CALIENTE, ALDEA AGUA CALIENTE
5823.	REYNA ESTHER BERRIOS DERAS	1807-0064-00055	245.44	CASERIO AGUA CALIENTE, ALDEA AGUA CALIENTE
5824.	SARA JANETH RIOS PAGUADA	1807-0065-00084	1130.21	CASERIO AGUA CALIENTE, ALDEA AGUA CALIENTE
5825.	BERTIN BANEGAS DIAZ	1807-0064-00009	1956.55	CASERIO AGUA CALIENTE, ALDEA AGUA CALIENTE
5826.	BERTIN BANEGAS DIAZ	1807-0064-00026	3960.48	CASERIO AGUA CALIENTE, ALDEA AGUA CALIENTE
5827.	BERTIN BANEGAS DIAZ	1807-0064-00028	219.26	CASERIO AGUA CALIENTE, ALDEA AGUA CALIENTE
5828.	BERTIN BANEGAS DIAZ	1807-0064-00027	78.68	CASERIO AGUA CALIENTE, ALDEA AGUA CALIENTE
5829.	LUIS GABRIEL HERNANDEZ ROJAS, MIRNA XIOMARA GUTIERREZ PORTILLO	1807-0064-00029	1292.67	CASERIO AGUA CALIENTE, ALDEA AGUA CALIENTE
5830.	MIRNA XIOMARA GUTIERREZ PORTILLO	1807-0064-00058	106.51	CASERIO AGUA CALIENTE, ALDEA AGUA CALIENTE
5831.	SOCHIL DANIELA SANTOS CRUZ	1807-0064-00005	184.32	CASERIO AGUA CALIENTE, ALDEA AGUA CALIENTE
5832.	AMANDA ELUBINA RODRIGUEZ CRUZ	1807-0065-00111	265.31	CASERIO AGUA CALIENTE, ALDEA AGUA CALIENTE
5833.	GERMAN NOE ZUNIGA ESCOBAR	1807-0064-00034	364.33	CASERIO AGUA CALIENTE, ALDEA AGUA CALIENTE
5834.	MARIA PATRICIA OLIVA MEZA	1807-0065-00105	367.91	CASERIO AGUA CALIENTE, ALDEA AGUA CALIENTE
5835.	ROSA LINA ACOSTA MALDONADO	1807-0064-00016	1754.99	CASERIO AGUA CALIENTE, ALDEA AGUA CALIENTE
5836.	OSCAR EMENELIO SANTOS	1807-0065-00120	681.71	CASERIO AGUA CALIENTE, ALDEA AGUA CALIENTE
5837.	ALEX NAHUM TORREZ RODRIGUEZ	1807-0064-00096	489.08	CASERIO AGUA CALIENTE, ALDEA AGUA CALIENTE
5838.	ROSALINA ALCANTARA VELASQUEZ	1807-0065-00127	850.17	CASERIO AGUA CALIENTE, ALDEA AGUA CALIENTE
5839.	MARIA PADILLA ACOSTA	1807-0065-00115	14165.17	CASERIO AGUA CALIENTE, ALDEA AGUA CALIENTE
5840.	MARIA PADILLA ACOSTA	1807-0065-00094	1978.22	CASERIO AGUA CALIENTE, ALDEA AGUA CALIENTE
5841.	ISABEL CONSEPCION SUAREZ VELASQUEZ	1807-0065-00036	50.95	CASERIO AGUA CALIENTE, ALDEA AGUA CALIENTE
5842.	ISABEL CONSEPCION SUAREZ VELASQUEZ	1807-0064-00103	471.44	CASERIO AGUA CALIENTE, ALDEA AGUA CALIENTE
5843.	ELVIA MARIA VELASQUEZ GUIFARRO	1807-0064-00106	190.15	CASERIO AGUA CALIENTE, ALDEA AGUA CALIENTE
5844.	SANTOS INES LOBO VILLAFRANCA	1807-0064-00127	779.99	CASERIO AGUA CALIENTE, ALDEA AGUA CALIENTE
5845.	YALENI ELIZABETH MARTINEZ ZUNIGA	1807-0065-00031	324.94	CASERIO AGUA CALIENTE, ALDEA AGUA CALIENTE
5846.	BENJAMIN SARMIENTO, MARIA ESTHER FLORES	1807-0064-00045	283.46	CASERIO AGUA CALIENTE, ALDEA AGUA CALIENTE
5847.	JUAN CARLOS HERNANDEZ	1807-0064-00098	1008.14	CASERIO AGUA CALIENTE, ALDEA AGUA CALIENTE
5848.	ANGEL GABRIEL RAMOS RAMOS	1807-0065-00035	87.82	CASERIO AGUA CALIENTE, ALDEA AGUA CALIENTE
5849.	JOSE MIXAEL CRUZ LEMUS	1807-0065-00067	497.34	CASERIO AGUA CALIENTE, ALDEA AGUA CALIENTE
5850.	MANUEL HERNANDEZ ARIAS	1807-0065-00114	2,051.61	CASERIO AGUA CALIENTE, ALDEA AGUA CALIENTE
5851.	MANUEL HERNANDEZ ARIAS	1807-0065-00117	973.18	CASERIO AGUA CALIENTE, ALDEA AGUA CALIENTE
5852.	MANUEL HERNANDEZ ARIAS	1807-0065-00116	465.88	CASERIO AGUA CALIENTE, ALDEA AGUA CALIENTE
5853.	MANUEL HERNANDEZ ARIAS	1807-0065-00101	1,068.48	CASERIO AGUA CALIENTE, ALDEA AGUA CALIENTE
5854.	RICCY MABEL OLIVA RODRIGUEZ	1807-0065-00124	194.03	CASERIO AGUA CALIENTE, ALDEA AGUA CALIENTE
5855.	PORFIRIO HUMBERTO ORELLANA ROMERO	1807-0064-00162	2,584.22	CASERIO AGUA CALIENTE, ALDEA AGUA CALIENTE
5856.	PORFIRIO HUMBERTO ORELLANA ROMERO	1807-0064-00163	1,249.82	CASERIO AGUA CALIENTE, ALDEA AGUA CALIENTE
5857.	ROSA LINA PADILLA ACOSTA	1807-0065-00106	2,322.30	CASERIO AGUA CALIENTE, ALDEA AGUA CALIENTE
5858.	ROSA LINA PADILLA ACOSTA	1807-0065-00104	4,932.92	CASERIO AGUA CALIENTE, ALDEA AGUA CALIENTE
5859.	GEOVANY hERNANDEZ ROJA	1807-0065-00041	362.25	CASERIO AGUA CALIENTE, ALDEA AGUA CALIENTE
5860.	CARLOS ORLANDO HERNANDEZMEJIA Y OTROS	1807-0065-00042	388.53	CASERIO AGUA CALIENTE, ALDEA AGUA CALIENTE
5861.	ABRAHAM DÍAZ LAZO	1807-0064-00011	2106.84	CASERIO AGUA CALIENTE, ALDEA AGUA CALIENTE
5862.	ABRAHAM DÍAZ LAZO	1807-0064-00082	3670.45	CASERIO AGUA CALIENTE, ALDEA AGUA CALIENTE
5863.	IRIS SUYAPA DÍAZ ACOSTA	1807-0064-00081	7547.81	CASERIO AGUA CALIENTE, ALDEA AGUA CALIENTE
5864.	WILMER GREGORIO ZUNIGA ESCOBAR	1807-0064-00038	230.03	CASERIO AGUA CALIENTE, ALDEA AGUA CALIENTE
5865.	TERESA DE JESÚS RODRIGUEZ ALCANTARA	1807-0065-00010	185.54	CASERIO AGUA CALIENTE, ALDEA AGUA CALIENTE
5866.	CRUZ LETICIA ESCOBAR	1807-0064-00088	1895.47	CASERIO AGUA CALIENTE, ALDEA AGUA CALIENTE
5867.	EDWIN MALDONADO BANEGAS	1807-0064-00021	2871.98	CASERIO AGUA CALIENTE, ALDEA AGUA CALIENTE
5868.	MARÍA DEL CARMEN RODRIGUEZ ALCÁNTARA	1807-0065-00015	240.5	CASERIO AGUA CALIENTE, ALDEA AGUA CALIENTE
5869.	JOSÉ ISAAC ALCÁNTARA EUCEDA	1807-0064-00046	528.29	CASERIO AGUA CALIENTE, ALDEA AGUA CALIENTE
5870.	BRENDA DOLORES LÓPEZ LARA	1807-0065-00119	536.03	CASERIO AGUA CALIENTE, ALDEA AGUA CALIENTE
5871.	DOMINGO SANTOS	1807-0065-00063	901.93	CASERIO AGUA CALIENTE, ALDEA AGUA CALIENTE
5872.	MIGUEL ÁNGEL ALVARADO GARCÍA	1807-0065-00094	742.34	CASERIO AGUA CALIENTE, ALDEA AGUA CALIENTE
5873.	PORFIRIO HUMBERTO ORELLANA ROMERO	1807-0065-00112	895.05	CASERIO AGUA CALIENTE, ALDEA AGUA CALIENTE
5874.	IRIS YOLANDA MARTÍNEZ NUÑEZ	1807-0065-00125	414.81	CASERIO AGUA CALIENTE, ALDEA AGUA CALIENTE
5875.	VILMA YOLANDA ORDOÑEZ MARTÍNEZ	1807-0065-00040	192.76	CASERIO AGUA CALIENTE, ALDEA AGUA CALIENTE
5876.	ARACELY YOSELINA ORDOÑEZ MARTÍNEZ	1807-0065-00039	144.9	CASERIO AGUA CALIENTE, ALDEA AGUA CALIENTE
5877.	VICENTE EFRAIN SANTOS VELASQUEZ	1807-0065-00137	593.59	CASERIO AGUA CALIENTE, ALDEA AGUA CALIENTE
5878.	VICENTE EFRAIN SANTOS VELASQUEZ	1807-0065-00050	86.96	CASERIO AGUA CALIENTE, ALDEA AGUA CALIENTE
5879.	MEYDI YANETH SANTOS CRUZ	1807-0065-00139	181.11	CASERIO AGUA CALIENTE, ALDEA AGUA CALIENTE
5880.	ERIKA MABEL MARTINEZ NUÑEZ	1807-0065-00051	183.42	CASERIO AGUA CALIENTE, ALDEA AGUA CALIENTE
5881.	TERESA DE JESUS ROJAS	1807-0065-00025	427.12	CASERIO AGUA CALIENTE, ALDEA AGUA CALIENTE
5882.	FELIX OCTAVIO SANTOS VELASQUEZ	1807-0065-00053	1247.21	CASERIO AGUA CALIENTE, ALDEA AGUA CALIENTE
5883.	JUAN FRANCISCO SANTOS VELASQUEZ	1807-0065-00061	68.41	CASERIO AGUA CALIENTE, ALDEA AGUA CALIENTE
5884.	JUAN FRANCISCO SANTOS VELASQUEZ	1807-0065-00060	704.49	CASERIO AGUA CALIENTE, ALDEA AGUA CALIENTE
5885.	SECRETARÍA DE EDUCACIÓN (KINDER PAULA ANTONIA VAS)	1807-0065-00012	3,743.43	CASERIO AGUA CALIENTE, ALDEA AGUA CALIENTE
5886.	JOSÉ RONNY ALCANTARA HERNÁNDEZ	1807-0065-00057	874.01	CASERIO AGUA CALIENTE, ALDEA AGUA CALIENTE
5887.	LEILA XIOMARA ESCOBAR	1807-0064-00101	448.87	CASERIO AGUA CALIENTE, ALDEA AGUA CALIENTE
5888.	ILSY DAMARIS DÍAZ CHAVEZ	1807-0064-00186	196.32	CASERIO AGUA CALIENTE, ALDEA AGUA CALIENTE
5889.	JUAN FRANCISCO DÍAZ MENDEZ	1807-0064-00181	453.31	CASERIO AGUA CALIENTE, ALDEA AGUA CALIENTE
5890.	DENIS FRNACISCO DÍAZ CHAVEZ	1807-0064-00182	246.7	CASERIO AGUA CALIENTE, ALDEA AGUA CALIENTE
5891.	SILVIA LORENA DÍAZ CHAVEZ	1807-0064-00183	258.21	CASERIO AGUA CALIENTE, ALDEA AGUA CALIENTE
5892.	ERICK FABIAN DÍAZ CHAVEZ	1807-0064-00184	263.12	CASERIO AGUA CALIENTE, ALDEA AGUA CALIENTE
5893.	NOLVIN LEONEL SANTOS CHAVEZ	1807-0064-00185	185.15	CASERIO AGUA CALIENTE, ALDEA AGUA CALIENTE

www.ip.gob.hn

Documento de uso exclusivo del Instituto de la Propiedad (prohibida su reproducción sin autorización de la Secretaría Ejecutiva)

5894.	ORVIN ELI ALCANTARA PADILLA	1807-0065-00026	1,014.12	CASERIO AGUA CALIENTE, ALDEA AGUA CALIENTE
5895.	ERIDIA ALCANTARA PADILLA	1807-0065-00005	859.24	CASERIO AGUA CALIENTE, ALDEA AGUA CALIENTE
5896.	ASOCIACION EVANGELISTA SIETE HOMBRES Y UN PUEBLO	1807-0064-00001	3,539.66	CASERIO AGUA CALIENTE, ALDEA AGUA CALIENTE
5897.	JORGE OMAR CRUZ SANTOS	1807-0065-00122	450.73	CASERIO AGUA CALIENTE, ALDEA AGUA CALIENTE
5898.	YESSICA KAROLINA ALCANTARA ALCANTARA	1807-0065-00075		CASERIO AGUA CALIENTE, ALDEA AGUA CALIENTE
5899.	MARIA VICTORIA ALCANTARA VELASQUEZ, JOSE REYNERIO ALCANTARA EUCEDA	1807-0065-00080	5,442.30	CASERIO AGUA CALIENTE, ALDEA AGUA CALIENTE
5900.	ARNOL ALFREDO ALCANTARA ALCANTARA	1807-0065-00070	402.72	CASERIO AGUA CALIENTE, ALDEA AGUA CALIENTE
5901.	YESSICA KAROLINA ALCANTARA ALCANTARA, RUSSEL EDGARDO MORALES CANO	1807-0065-00081	553.01	CASERIO AGUA CALIENTE, ALDEA AGUA CALIENTE
5902.	ABRAHAN ALCANTARA EUCEDA,	1807-0065-00079	1,414.80	CASERIO AGUA CALIENTE, ALDEA AGUA CALIENTE
5903.	JOSÉ ÁNGEL HERNÁNDEZ CRUZ Y OTROS	1807-0065-00018	371.68	CASERIO AGUA CALIENTE, ALDEA AGUA CALIENTE
5904.	JOSÉ ÁNGEL HERNÁNDEZ CRUZ Y OTROS	1807-0064-00057	256.98	CASERIO AGUA CALIENTE, ALDEA AGUA CALIENTE
5905.	MANUEL HERNÁNDEZ ARIAS	1807-0065-00141	1255.02	CASERIO AGUA CALIENTE, ALDEA AGUA CALIENTE
5906.	1807-0065-00142	1807-0065-00142	315.18	CASERIO AGUA CALIENTE, ALDEA AGUA CALIENTE
5907.	LIDIA CRISTINA GUIFARRO MATUTE	1807-0065-00102	577.81	CASERIO AGUA CALIENTE, ALDEA AGUA CALIENTE
5908.	JOSE WILMER ALVARADO GARCIA	1807-0064-00092	744.34	CASERIO AGUA CALIENTE, ALDEA AGUA CALIENTE
5909.	SUANY RELY ALVARADO ALCANTARA	1807-0065-00095	1035.42	CASERIO AGUA CALIENTE, ALDEA AGUA CALIENTE
5910.	ASOCIACIÓN MISIONERA REVELACIÓN DIVINA	1807-0065-00126	224.01	CASERIO AGUA CALIENTE, ALDEA AGUA CALIENTE
5911.	JOSE ANTONIO ALCANTARA	1807-0065-00022	1477.56	CASERIO AGUA CALIENTE, ALDEA AGUA CALIENTE
5912.	SELVIN LEONEL HERNANDEZ ROJAS	1807-0065-00024	469.37	CASERIO AGUA CALIENTE, ALDEA AGUA CALIENTE
5913.	SANDRA LIZETH PADILLA DIAS , JOSE ANTONIO ALCANTARA	1807-0065-00073	1935.06	CASERIO AGUA CALIENTE, ALDEA AGUA CALIENTE
5914.	EVELIN YANISA SANTOS CRUZ	1807-0065-00136	129.37	CASERIO AGUA CALIENTE, ALDEA AGUA CALIENTE
5915.	EDIS ALEXIS CRUZ LEMUS	1807-0064-00031	348.75	CASERIO AGUA CALIENTE, ALDEA AGUA CALIENTE
5916.	ANA DELIA HERNÁNDEZ CRUZ	1807-0064-00180	430.46	CASERIO AGUA CALIENTE, ALDEA AGUA CALIENTE
5917.	ANA DELIA HERNÁNDEZ CRUZ	1807-0064-00158	513.76	CASERIO AGUA CALIENTE, ALDEA AGUA CALIENTE
5918.	ANA DELIA HERNÁNDEZ CRUZ	1807-0065-00019	431.83	CASERIO AGUA CALIENTE, ALDEA AGUA CALIENTE
5919.	ANA DELIA HERNÁNDEZ CRUZ	1807-0064-00041	209.24	CASERIO AGUA CALIENTE, ALDEA AGUA CALIENTE
5920.	ANA DELIA HERNÁNDEZ CRUZ	1807-0064-00099	903.39	CASERIO AGUA CALIENTE, ALDEA AGUA CALIENTE
5921.	ANA DELIA HERNÁNDEZ CRUZ	1807-0064-00148	1291.31	CASERIO AGUA CALIENTE, ALDEA AGUA CALIENTE
5922.	MARITZA ISABEL HERNANDEZ	1807-0065-00049	194.87	CASERIO AGUA CALIENTE, ALDEA AGUA CALIENTE
5923.	ELBA SIREY LOBO ANTUNEZ	1807-0064-00128	53.68	CASERIO AGUA CALIENTE, ALDEA AGUA CALIENTE
5924.	ELBA SIREY LOBO ANTUNEZ	1807-0064-00128	532.1	CASERIO AGUA CALIENTE, ALDEA AGUA CALIENTE
5925.	LUIS ALONSO DIAZ MONGE	1807-0064-00156	434.54	CASERIO AGUA CALIENTE, ALDEA AGUA CALIENTE
5926.	SONIA MARIBEL SANTOS RAPALO	1807-0064-00150	3003.47	CASERIO AGUA CALIENTE, ALDEA AGUA CALIENTE
5927.	SELVIN LEONEL HERNANDEZ ROJAS			CASERIO AGUA CALIENTE, ALDEA AGUA CALIENTE
5928.	JOSÉ ÁNGEL HERNÁNDEZ CRUZ	1807-0064-00087	846.83	CASERIO AGUA CALIENTE, ALDEA AGUA CALIENTE
5929.	SECRETARÍA DE EDUCACIÓN	1807-0065-00071	2989.53	CASERIO AGUA CALIENTE, ALDEA AGUA CALIENTE
5930.	JOSE ALFONSO ALCANTARA	1807-0065-00068	2366.17	CASERIO AGUA CALIENTE, ALDEA AGUA CALIENTE
5931.	JOSE ALFONSO ALCANTARA	1807-0065-00059	6987.03	CASERIO AGUA CALIENTE, ALDEA AGUA CALIENTE
5932.	FRANCISCO BORJAS ALCANTARA EUCEDA	1807-0064-00164	1004.79	CASERIO AGUA CALIENTE, ALDEA AGUA CALIENTE
5933.	FRANCISCO BORJAS ALCANTARA EUCEDA	1807-0065-00113	3301.02	CASERIO AGUA CALIENTE, ALDEA AGUA CALIENTE
5934.	IGLESIA EVANGELICA MENONITA HONDUREÑA	1807-0064-00157	1057.51	CASERIO AGUA CALIENTE, ALDEA AGUA CALIENTE
5935.	GENARITA MENDEZ	1807-0065-00003	515.12	CASERIO AGUA CALIENTE, ALDEA AGUA CALIENTE
5936.	GENARITA MENDEZ	1807-0065-00007		CASERIO AGUA CALIENTE, ALDEA AGUA CALIENTE
5937.	ERICK DONALDO ESCOBAR DÍAZ	1807-0064-00195	820.77	CASERIO AGUA CALIENTE, ALDEA AGUA CALIENTE
5938.	RITZI MARIBY ESCOBAR DÍAZ	1807-0064-00196	922.94	CASERIO AGUA CALIENTE, ALDEA AGUA CALIENTE
5939.	KAREN DARIELA ESCOBAR DÍAZ	1807-0064-00197	2,139.40	CASERIO AGUA CALIENTE, ALDEA AGUA CALIENTE
5940.	JOSÉ HERIBERTO ALCÁNTARA EUCEDA	1807-0064-00193	1,371.22	CASERIO AGUA CALIENTE, ALDEA AGUA CALIENTE
5941.	YESMIN YADIRA GARCÍA ZAMORA	1807-0065-00014	516.72	CASERIO AGUA CALIENTE, ALDEA AGUA CALIENTE
5942.	MARÍA TRINIDAD ALDANA VASQUEZ	1807-0065-00146	1291.32	CASERIO AGUA CALIENTE, ALDEA AGUA CALIENTE
5943.	JUANA RUÍZ MUNGUÍA	1807-0064-00191	799.3	CASERIO AGUA CALIENTE, ALDEA AGUA CALIENTE
5944.	FANNY LIZETH ALCÁNTARA ARGUETA	1807-0064-00194	456.52	CASERIO AGUA CALIENTE, ALDEA AGUA CALIENTE
5945.	MERLYN YAKELIN HERNÁNDEZ RUÍZ	1807-0064-00188	396.43	CASERIO AGUA CALIENTE, ALDEA AGUA CALIENTE
5946.	JUNIOR ALEXANDER HERNÁNDEZ RUÍZ	1807-0064-00189	381.66	CASERIO AGUA CALIENTE, ALDEA AGUA CALIENTE
5947.	NOÉL NICOLÁS ALCÁNTARA PADILLA			CASERIO AGUA CALIENTE, ALDEA AGUA CALIENTE
5948.	ALCIDES HERNÁNDEZ ROJAS	1807-0064-00187	821.29	CASERIO AGUA CALIENTE, ALDEA AGUA CALIENTE
5949.	JOSE DOLORES HERNANDEZ ALDANA	1807-0065-00144	121.45	CASERIO AGUA CALIENTE, ALDEA AGUA CALIENTE
5950.	JOSE DOLORES HERNANDEZ ALDANA	1807-0065-00145	64.51	CASERIO AGUA CALIENTE, ALDEA AGUA CALIENTE
5951.	BERNARDA BONILLA EUCEDA	1807-0064-00192	5449.59	CASERIO AGUA CALIENTE, ALDEA AGUA CALIENTE
5952.	JOSE DOMINGO ALCANTARA EUCEDA	1807-0065-00143	3243.14	CASERIO AGUA CALIENTE, ALDEA AGUA CALIENTE
5953.	MAYNOR GEOVANY HERNANDEZ RUIZ	1807-0064-00120	372.51	CASERIO AGUA CALIENTE, ALDEA AGUA CALIENTE
5954.	PAULINO LOPEZ	FICHA 67531		CASERIO AGUA CALIENTE, ALDEA AGUA CALIENTE
5955.	BRAYAN ALEXANDER ALCANTARA REYES	FICHA67519		CASERIO AGUA CALIENTE, ALDEA AGUA CALIENTE
5956.	CHORLY ALBERTO ALCANTARA REYES	FICHA 67518		CASERIO AGUA CALIENTE, ALDEA AGUA CALIENTE

Tegucigalpa, Municipio del Distrito Central a los diecisiete (17) días del mes agosto del año dos mil veintitrés (2023). -

ABOG. JUNIOR GERARDO FLORES AGUILERA
SECRETARIO GENERAL DE REGULARIZACION PREDIAL

www.ip.gob.hn
Centro Cívico Gubernamental, CuerpoBajo B y C, Tegucigalpa M.D.C. Honduras
Documento de uso exclusivo del Instituto de la Propiedad (prohibida su reproducción sin autorización de la Secretaría Ejecutiva)

HORARIO:
Lunes a Viernes:
7:30 a.m. a 5:30 p.m.

CIERRE:
2 días antes de la publicación

Jueves 14 de septiembre de 2023

SUPER CLASIFICADOS
La Prensa

PUBLICA TU ANUNCIO, MARCA *9000
Desde tu celular tigo o claro.
ó 2552-2020 SPS. • 2221-2121 TEG.

SUPER CARROS | SUPER CASAS | SUPER EMPLEOS | SUPER VARIOS

GRUPO OPSA
ENCUENTRA MAS INFORMACION EN www.carros.hn www.quierocasa.hn

SUPER AUTOS

VENTAS
- ACUATICOS
- BLINDADOS
- CAMIONETAS
- CAMIONES, CABEZALES Y VOLQUETAS
- MAQUINARIA
- MOTOS Y CUATRIMOTOS
- PICK UP
- TURISMO
- OTROS

SERVICIOS
- REPUESTOS Y ACCESORIOS

VENTAS

CAMIONETAS



TOYOTA RAV4 2016, Bolsa de aire,70,000 millas, Todo al 100!! acepto cambio Cel.3149 5481



TUCSON 2014, Automático caja triptonic, Kilometraje: 121,000, Matrícula pagada Precio L. 245,000 Cel. 8737-6628 / 9726-5134



FORD explorer limited, año 2016, interior beige, techo panorámico, pusch, rines borgine, matriculado 2024. Cel.9967-3368

OPORTUNIDAD haz dinero vende lo que quieras, publica tu anuncio aqui por **Lps.499**, llama gratis al ***9000 Hazlo ya!**

PICKUP



TOYOTA Tacoma 2019, SR5, recién ingresado, nítido, no chocado. Cel.3268-2411



FORD ranger 2021, 24,000 millas, 2.3, 4x4. electrico, matriculado 2024, , llantas nuevas , bolsas buenas Tel. 3149-5481



MAZDA BT50 año 2012, matriculado, Llantas en buen estado. full extras Lps. 350,000 Negociable Tel. 3192-3525

VENDE YA, publica tu anuncio aqui. Llama gratis al *9000 ¡Ahora!

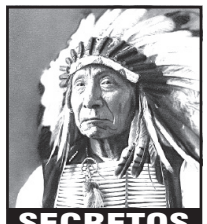

SUPER CASAS

VENTAS
- AGENCIAS
- APARTAMENTOS
- BODEGAS
- CASAS
- HACIENDAS/FINCAS
- OFICINAS/LOCALES
- TERRENOS
- TOWNHOUSE
- OTROS

ALQUILER
- APARTAMENTOS
- BODEGAS
- CASAS
- HABITACIÓN
- HACIENDAS/FINCAS
- OFICINAS/LOCALES
- TERRENOS
- TOWNHOUSE
- OTROS

VENTAS

APARTAMENTOS



SE VENDE. Complejo de 4 Apartamentos en Colonia Villeda Morales, circuito cerrado. Inf.9688-9685, 9873-8122

OFICINAS/LOCALES



SE VENDE PLAZA COMERCIAL. Zona viva La Lopez 7 locales, acepto carro a cambio. Cel.9688-9685, Cel.9873-8122

Publica tu anuncio por **Lps. 499**

VENDE YA, publica tu anuncio aqui. Llama gratis al *9000 ¡Ahora!

OPORTUNIDAD, haz dinero vende lo que quieras, publica tu anuncio aqui. Llama gratis al *9000 ¡Hazlo YA!

APROVECHA, anuncia tu auto aqui. Llama gratis al *9000 y publica tu anuncio ¡Llama ahora!

BARATO, anuncia tu casa aqui. Llama gratis al *9000 ¡Vendela ya!

TERRENOS



EN VENTA TERRENO, 70 MZ, CON ALTURA MÁXIMA DE 1,150 MTS SOBRE NIVEL DEL MAR. A 15 minutos de la ciudad de Peña Blanca, Cortes, disponibilidad de agua y energía. Precio de venta: Lps.3,700,000. Interesados llamar al 9715-3000



VENDO TERRENO., 8 manzanas, Comayagua, con luz, agua, frente canal Seco, a 8 minutos del Aeropuerto Palmerola, topografia plana, buena ubicación comercial Cel.9492-1369

ALQUILERES

CASAS



ALQUILO CASA. Colonia Ideal, 3 dormitorios, 2 baño cuarto de servidumbre, garaje, cercada, seguridad. Cel.9967-3368

OPORTUNIDAD haz dinero vende lo que quieras, publica tu anuncio aqui por **Lps.499**, llama gratis al ***9000 ¡Hazlo ya!**

APROVECHA por **Lps. 499** anuncia tu auto aqui. llama gratis al ***9000** y publica tu anuncio. **¡Llama ahora!**

VENDE YA, publica tu anuncio aqui por tan solo **Lps. 499** llama gratis al ***9000 ¡Ahora!**

VENDE YA, publica tu anuncio aqui. Llama gratis al *9000 ¡Ahora!

OPORTUNIDAD, haz dinero vende lo que quieras, publica tu anuncio aqui. Llama gratis al *9000 ¡Hazlo YA!

APROVECHA, anuncia tu auto aqui. Llama gratis al *9000 y publica tu anuncio ¡Llama ahora!

BARATO, anuncia tu casa aqui. Llama gratis al *9000 ¡Vendela ya!

SUPER EMPLEOS

2506 - OFERTA LABORAL

OFERTA LABORAL

SE NECESITA Agente de ventas con residencia en SPS , con experiencia en el area de venta para salones de belleza , con vehiculo propio , interesados llamar al 22349887

SE NECESITAN Guardias para Maquila y centros de estudio, ambos sexo, capacitación disponible. Interesados llamar al Cel.3341-3452 Tel.2515-1754

SE NECESITA Empleada para el cuidado de una persona de tercera edad y actividades domesticas. -Buen ambiente de trabajo. -Edad 35 a 45 años. Cel.9797-1617 S.P.S.

SUPER VARIOS

SERVICIOS
- 2602 - SERVICIOS EDUCATIVOS
- 2603 - FIESTAS Y EVENTOS
- 2604 - SALUD Y BELLEZA
- 2605 - SERV. DE TRANSPORTE
- 2606 - SERV. VARIOS/OTROS

MERCADERIA
- 2701 - ARTIC. VARIOS/OTROS
- 2702 - MAQ. Y HERRAMIENTAS
- 2703 - MASCOTAS Y ACC.
- 2704 - ELECTRONICA
- 2705 - ARTICULOS DE HOGAR

SERVICIOS

SALUD Y BELLEZA

CHICA independiente muy elegante SPS. Llámame. 9584-7240

VENDE YA, publica tu anuncio aqui. Llama gratis al *9000 ¡Ahora!

CHICAS AFRODITAS Te consentimos como te lo mereces, solo para caballero, nuevo personal. Llámanos Cel.9989-2211

CHICAS FANTASY INDEPENDIENTE. Para mayor información escribir al WhatsApp o llamar al Cel.9336-3530

VARIOS/OTROS

NUEVO SPA GIRL PINK Masaje solo para caballeros, Ven y déjate consentir, Chicas nuevas. Llámanos Cel.94130462

EXTRANJERO alegre y romántico Busca dama de 18 a 30 años para formar una familia, interesadas enviar foto por whatsapp 9250-5057



OPORTUNIDAD haz dinero vende lo que quieras, publica tu anuncio aqui por **Lps.499**, llama gratis al ***9000 ¡Hazlo ya!**

APROVECHA por **Lps. 499** anuncia tu auto aqui. llama gratis al ***9000** y publica tu anuncio. **¡Llama ahora!**

VENDE YA, publica tu anuncio aqui por tan solo **Lps. 499** llama gratis al ***9000 ¡Ahora!**

VENDE YA, publica tu anuncio aqui. Llama gratis al *9000 ¡Ahora!

OPORTUNIDAD, haz dinero vende lo que quieras, publica tu anuncio aqui. Llama gratis al *9000 ¡Hazlo YA!

APROVECHA, anuncia tu auto aqui. Llama gratis al *9000 y publica tu anuncio ¡Llama ahora!

BARATO, anuncia tu casa aqui. Llama gratis al *9000 ¡Vendela ya!

ANÚNCIALO YA

DESDE L.599 ISV INCLUÍDO

¡ANÚNCIATE YA! LLAMA YA AL *9000 ¡Y VENDE MÁS!

ANÚNCIALO YA

DESDE L.599 ISV INCLUÍDO

¡ANÚNCIATE YA! LLAMA YA AL *9000 ¡Y VENDE MÁS!

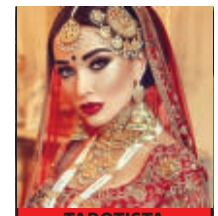

TAROTISTA
JENNIFER
9600-0561

HAS PERDIDO LA ESPERANZA DE TENER A ESA PERSONA EN TU VIDA?
Te ayudaré a dominar en mente cuerpo y espíritu a tu ser amado
AMARRES DE AMOR 100% EFICAZ
Endulzamientos florecimientos limpias energéticas males en tu persona enemigos ocultos envidias.

LEVANTO PRÓSPERO TRABAJO Y NEGOCIOS ATRAIGO LA SUERTE Y PROSPERIDAD EN TU VIDA AMULETOS CON LAS 7 POTENCIAS RESULTADOS DESDE LA PRIMER CONSULTA

LOS RESULTADOS HABLARAN POR SI MISMO! CONVÉNCETE, LLAMA YA
Trabajos serios eficaz y responsables



COMUNICACIÓN EDICTAL

El Infrascrito Secretario del Juzgado de Letras Seccional de la ciudad de Nacaome, Departamento de Valle, al público en general y para efectos de Ley, COMUNICA: Que en la DAMANDA VIA PROCESO ABREVIADO NO DISPOSITIVO, PARA LA SUSPENSION DEL EJERCICIO DE LA PATRIA POTESTAD DEL PADRE, promovida por la señora BLANCA MILENI CABRERA CRUZ en contra del señor ESTEBAN ALEXANDER MEJIA ESPINOZA;para que dentro del plazo de treinta (30) días conteste la demanda antes mencionada, haciéndole la advertencia que si transcurrido el plazo para contestar la demanda y habiendo sido notificado válidamente no se apersona en el procedimiento, se le declarara en REBELDIA. Así mismo, a costa de la parte peticionada, se manda a PUBLICAR dicha comunicación en un diario impresión de mayor circulación a que se debe notificar y en una radiodifusora de mayor audiencia en el departamento, ambos casos de cobertura nacional por TRES (3) VECES con un intervalo de DIEZ (10) DIAS hábiles. –

En la ciudad de Nacaome, Departamento de Valle, a los once (11) días del mes de Agosto del año del dos mil veintitrés (2023).

ABG. JOSE LUIS ANDINO LAINEZ
SECRETARIO

COMUNICACION EDICTAL

Exp.174-21-C

El Infrascrito Secretario Adjunto del Juzgado de Letras Departamental de Ocotepeque: Al público en General y para los efectos de Ley, el dia Veintiocho de marzo del año Dos mil veintitrés, HACE SABER: Admitase el escrito que antecede y como se pide: Librese atenta Comunicación Edictal en un diario impreso y en una radio difusora de cobertura nacional por tres veces con intervalos de diez días hábiles, a fin de notificarle el Requerimiento de Pago, mediante Comunicación Edictal, para el señor JOSE DANIEL SORIANO ORELLANA, por la demanda promovida por COACOL, para que en el acto de dicho requerimiento pague o consigne a la orden del ejecutante o a través de su Apoderado Legal la suma de | CIENTO VEINTITRES MIL SEISCIENTOS CUARENTA Y OCHO LEMPIRAS CON CUARENTA CENTAVOS (L.123,648.40) más intereses y costas del Presente Juicio, con las advertencias de que si no paga en el acto se procederá a practicar el embargo de sus bienes en la medida suficiente para responder por la cantidad reclamada, intereses y costas.- Asimismo Notifiquesele que puede oponerse por escrito con anterioridad a la Convocatoria de la Subasta.- NOTIFIQUESE.- SELLO Y (F) ABOG. DENIS GERARDO HENRIQUEZ LOPEZ.- JUEZ DE LETRAS DEPARTAMENTAL DE OCOTEPEQUE.- SELLO Y (F) JORGE ARTURO LOPEZ.- SRIO. ADJUNTO.-

Ocotepeque, 16 de Mayo del 2023.-

ABOG. JORGE ARTURO-LOPEZ SRIO//ADJUNTO.- JUZGADO DE LETRAS DEPARTAMENTAL DE OCOTEPEQUE

EXTRACTO

La Suscrita Secretaria del Juzgado de Letras Seccional de Siguatepeque, Departamento de Comayagua, HACE CONSTAR: Que este Juzgado en la DEMANDA ORDINARIA DE PRESCRIPCIÓN EXTRAORDINARIA ADQUISITIVA DE DOMINIO.- presentado por la señora AMANDA BEJARANO EUCEDA,, en contra del señor PABLO FRANCISCO MARTEL LAGOS.-Registrada bajo el Número de Expediente P.A.-149-23.- HECHOS: PRIMERO: Que en año 2000, la señora Jane Margarita Lagos Mudgett, quien fue conocida también como Jane Margarita Lagos Q.D.D.G.), quien entonces era la propietaria de los terrenos antes mencionados con claves catastrales 0318-0103-00178 y 0318-0103-00167 y 0318-0103-00154 esta última ligada a la matricula 351966, de Agropecuaria Montepinar S. de R:L: de C.V. me los vendió por la cantidad de Lps. 150,000.00 (CIENTO CINCUENTA MIL LEMPIRAS EXACTOS), acto privado que se hizo de palabra, asumiendo la buena fe y sin documentos de título que acreditaran entonces la disposiciones de dicho acto.- 2. Procedí en ese tiempo a cercar las propiedades, desde entonces he estado en posesión del inmueble en forma pacífica y no interrumpida, donde he estado cultivando y dándole mantenimiento continuamente.- 3.De la fecha en que compre los terrenos, acto que se hizo de palabra hasta ahora han transcurrido 23 años de estar en posesión útil el mismo, hecho conocido de todos los residentes, en la zona entre ellos el señor LILIO CANTILLANO.- 4. Que el señor heredero PABLO FRANCISCO MARTEL LAGOS jamás a habitado esa parcela y mucho menos la ha trabajado, una vez que este se declaró heredero.-Publíquese el extracto de la demanda en un diario impreso y en una radiodifusora ambos de cobertura nacional por tres veces con un intervalo de tres (3) días hábiles.- fijando la copia de la presente resolución en la tabla de avisos del Despacho.- Una vez dado cumplimiento a lo antes ordenado emplácese en legal debida forma al señor PABLO FRANCISCO MARTEL LAGOS, para los demás efectos correspondientes.
Siguatepeque, Comayagua, 12 de Septiembre del 2023.

ABOG. RUTH NORDELI ARANA RIVERA
SECRETARIA

AVISO

(JOSE TRINIDAD ALVARADO REYES) Tome aviso que se ha presentado una orden de Citación y Demanda para custodia plena y busqueda en la que Ud. ha abandonado a un niño menor, que una reunificacion entre usted y el niño menor no es posible y que no es en el mayor interes del menor retornar al pais de origen del menor y que el menor es menor de veintiun años de edad y no casado ha sido presentada en la que Ud. es el llamado Demandado (Numero de Caso-2023-DR-070-775) en el Tribunal del Condado de Beaufort, Beaufort, Carolina del Sur. Usted tiene treinta días para responder esa Citacion enviando una respuesta a The Law Offices of Mark John Devine, LLC, 1535 Sam Rittenberg Blvd., Ste. 101/102, Charleston, SC 29407 o bien notificando al Tribunal del Condado de Beaufort, Beaufort, SC.

(JOSE TRINIDAD ALVARADO REYES) Tome aviso que una audiencia final ha sido agendada para el 18 de Diciembre de 2023 a las 09:30 am en la que usted es el Demandado (Numero de Caso-2023-DR-070-775) en el Tribunal del Condado de Beaufort, Beaufort, Carolina del Sur.

AVISO DE CURADOR AD-LITEM

La Infrascrita Secretaria del Juzgado de Letras del Trabajo de la Sección Judicial de La Ceiba, Departamento de Atlántida: Al público en general y para los efectos de Ley HACE SABER: Que en la Demanda Ordinaria Laboral de primera instancia 0101-2022-00209 (OR), promovida por el señor, GERMAN ADALID PERALTA SOLIS, contra, LA EMPRESA CONTROLES Y MATERIALES ELECTRICOS S. DE R. L. (CYME S. DE R.L.), solidariamente contra la, EMPRESA SERVICIOS ESPECIALIZADOS EL ATLANTICO S. DE R.L., a través de su representante el señor, MIGUEL ANTONIO RIVERA CASTRO, para el pago de prestaciones y otros conceptos, se solicito el Nombramiento de CURADOR AD-LITEM, en virtud de la imposibilidad para citar al señor antes mencionado en las presentes diligencias.

La Ceiba, Departamento de Atlántida, 07 de septiembre del 2023. Atentamente.

MELISSA LIZETH PUERTO FUNEZ
SECRETARIA DE LETRAS





AVISO

(CARLOS GOMEZ PERDOMO) Tome aviso que se ha presentado una orden de Citación y Demanda para custodia plena y busqueda en la que Ud. ha abandonado a un niño menor, que una reunificacion entre usted y el niño menor no es possible y que no es en el mayor interes del menor retornar al pais de origen del menor y que el menor es menor de veintiun años de edad y no casado ha sido presentada en la que Ud. es el llamado Demandado (Numero de Caso-2023-DR-070-856) en el Tribunal del Condado de Beaufort, Beaufort, Carolina del Sur. Usted tiene treinta días para responder esa Citacion enviando una respuesta a The Law Offices of Mark John Devine, LLC, 1535 Sam Rittenberg Blvd., Ste. 101/102, Charleston, SC 29407 o bien notificando al Tribunal del Condado de Beaufort, Beaufort, SC.

(CARLOS GOMEZ PERDOMO) Tome aviso que una audiencia final ha sido agendada para el 18 de Diciembre de 2023 a las 09:45am en la que usted es el Demandado (Numero de Caso-2023-DR-070-856) en el Tribunal del Condado de Beaufort, Beaufort, Carolina del Sur.

AVISO DE DISOLUCION Y LIQUIDACION SOCIAL

Al público en general se le HACE SABER: Que mediante instrumento Público número cuatrocientos ocho (408), celebrado en fecha siete (07) de septiembre de dos mil veintitrés (2023) ante los oficios del notario Roque Gerardo Pascua Bogran en esta ciudad de San Pedro Sula, se protocolizó el Acta de Asamblea de Socios celebrada en fecha seis (06) de septiembre de dos mil veintitrés (2023) de la sociedad mercantil denominada “EMPRESA CONSTRUCTORA DE HONDURAS, S. A.”, en la cual se acordó la disolución y liquidación de la sociedad por acuerdo de los socios. Nombrando como liquidador al señor Miguel Armando Zapata Izaguirre.

San Pedro Sula, departamento de Cortés, 08 de agosto de 2023.

SECRETARIO DE ASAMBLEA DE SOCIOS

AVISO DE DISOLUCION Y LIQUIDACION SOCIAL

Al público en general se le HACE SABER: Que mediante instrumento Público número cuatrocientos siete (407), celebrado en fecha siete (07) de septiembre de dos mil veintitrés (2023) ante los oficios del notario Roque Gerardo Pascua Bogran en esta ciudad de San Pedro Sula, se protocolizó el Acta de Asamblea de Socios celebrada en fecha seis (06) de septiembre de dos mil veintitrés (2023) de la sociedad mercantil denominada “MOTA-ENGIL HONDURAS, S. A.”, en la cual se acordó la disolución y liquidación de la sociedad por acuerdo de los socios. Nombrando como liquidador al señor Miguel Armando Zapata Izaguirre.

San Pedro Sula, departamento de Cortés, 08 de agosto de 2023.

SECRETARIO DE ASAMBLEA DE SOCIOS



AVISO

EXPEDIENTE / 113-2023

El Suscrita Secretaria del Juzgado de Letras de Gracias, Departamento de Lempira, al público en general y para los efectos de Ley PRIMERO: DECLARA Al Señor JOSE MARIO CRUZ CORTES HEREDERO ABINTESTATO, de los bienes, derechos y acciones, dejados por su difunto Padre el Señor JOSE CRUZ y se le concede la posesión efectiva de dicha Herencia, sin perjuicio de otros Herederos de igual o mejor derecho.

Gracias, Lempira, 25 de Julio del Año 2023

ABOGADA XENIA YORLENY BAUTISTA DELCID
SECRETARIA

SUPERIOR COURT OF NEW JERSEY
CHANCERY DIVISION FAMILY PART
MONMOUTH COUNTY
Docket No.: FD-13-107-24
From the State of New Jersey
To Mr. Santos Mariano Figueroa Lopez, defendant:

NOTICE BY PUBLICATION

Plaintiff, Maria Delfina Mendoza Moncada, has filed a complaint for custody of Adonis Emanuel Figueroa Mendoza and Sulmi Marisela Figueroa Mendoza against you in the Superior Court of New Jersey. The pleadings allege, in substance, that the children, Adonis Emanuel Figueroa Mendoza (date of birth October 4, 2002) and Sulmi Marisela Figueroa Mendoza (date of birth January 16, 2006) were born in Honduras to plaintiff and you, and that you abandoned and neglected the children. Plaintiff requests an order granting her sole legal and physical custody of the children and an order regarding Special Immigrant Juvenile Factual Findings and Conclusions of Law, concluding that the children were abandoned and neglected by you, making reunification not viable and that it is not in the children’s best interests to be returned to Honduras. If you dispute this complaint, you or your attorney must file a written answer with the deputy clerk of the Superior Court in Monmouth County 71 Monument Park Freehold, New Jersey 07728-1269, United States, by September 20, 2023. A telephone call will not protect your rights. You must file a written answer if you want the court to hear your defense.

If you do not file a written answer by September 20, 2023, the court may enter judgment against you for the relief plaintiff demands.

If you cannot afford an attorney and are not eligible for free legal assistance, you may call the Legal Services office in Monmouth County at 732-358-8700 ext. 87251. You may obtain a referral to an attorney by calling the Monmouth Bar Association at 732-431-5544 or any one of the following legal resource providers: New Jersey State Bar Association lawyer referral service at 800-367-9100; Legal Services of New Jersey at 732-572-9100; and Ocean-Monmouth legal services at 732-866-0020. The Legal Services of New Jersey Statewide Hotline is 1-888- LSNJ-LAW (1-888-576-5529). A directory with contact information for local Legal Services Offices and Lawyer Referral Services is available in the Monmouth County Civil Division Management Office and online at http://www.njcourts.gov.

Dated: September 2, 2023

MICHELLE M. SMITH, ESQ.
Superior Court Clerk

Name of Defendant to be Served: Mr. Santos Mariano Figueroa Lopez
Sarah Martynowski, Esq.
200 William St., P.O. Box 8311
Red Bank, NJ 07701
Tel. 732-784-7314
Fax 844-389-1052
Email sarahmartynowskilaw@gmail.com

AVISO DE HERENCIA AB-INTESTATO

EXP. 0511-2022-163 - CIVIL

La Infrascrita Secretaria del Juzgado de Letras Secciona] De Villanueva, Departamento de Cortés, al público en general y para efectos de la Ley HACE SABER: Que en la Solicitud de Declaración de Herencia Ab-Intestato, identificada con el número de expediente: 0511-2022-0163-CIVIL, en este Juzgado en fecha: A LOS TREINTA (30) DIAS DEL MES DE JUNIO DEL AÑO DOS MIL VEINTITRES (2023) se dictó Sentencia Definitiva PRIMERO: DECLARANDO CON LUGAR LA SOLICITUD DE DECLARATORIA DE HERENCIA AB-INTESTATO PRESENTADA por la Señora SARA ESCALANTE ABREGO, conocida también como SARA ESCALANTE PINEDA, actuando en sus condición de Hija de la causante; SEGUNDO: Declarando Heredera Ab-Intestato de todos los bienes, derechos y obligaciones trasmisibles dejados a su fallecimiento por la causante la Señora NATALIA PINEDA ABREGO también conocida como NATALIA ABREGO (Q.D.D.G.), a la Señora SARA ESCALANTE ABREGO, conocida también como SARA ESCALANTE PINEDA, actuando en condición de Hija de la causante; TERCERO: Se concede a la Heredera la Posesión Efectiva de la Herencia; QUINTO: Esta Sentencia se profiere sin prejuicio de otros herederos de igual o mejor derecho. Y MANDA: 1) Que se haga la correspondiente inscripción que previene la Ley; 2) Publíquese este Fallo en un periódico de la localidad 3) Se extienda a los interesados o a su Apoderada Legal la Certificación de Estilo, una vez que quede firme el mismo. - NOTiFIQUESE.

En la Ciudad de Villanueva, Cortés, a los quince (15) días del mes de Agosto del año Dos Mil Veintitrés (2023).

ABG. RENE ELISABETH MARTINEZ RODRIGUEZ.- SECRETARIA ADJUNTA
JUZGADO DE LETRAS CIVIL DE LA SECCIÓN JUDICIAL DE SAN PEDRO SULA, CORTES

AVISO DE HERENCIA

DESPACHO PROFESIONAL DEL NOTARIO KALTON HAROLD BRUHL JIMENEZ. Notario Público con oficina profesional en la Colonia la Primavera, tercera calle, primera avenida, casa mil dos (1002) de la Ciudad de Comayagüela, Municipio del Distrito Central, inscrito en el Colegio de Abogados de Honduras, bajo el número ocho mil siete (8007), con registro en la Corte Suprema de Justicia con número mil seiscientos setenta y dos (1672), al Público en General HACE CONSTAR: Que el suscrito con fecha 11 de septiembre. de 2023 RESOLVIO: Declarar al señor ALEX FRANKLIN ESPINAL VALLADARES como heredero abintestato de todos los bienes, derechos y acciones dejados por sn difunto padre JOSE SAMUEL ESPINAL, (Q.D.DG,) concediéndosele la posesióu efectiva de dicha Herencia, sin perjuicio de otros herederos de mejor o igual derecho.

Tegucigalpa, M.D.C. 11 de septiembre de 2023

KALTON HAROLD BRUHL
NOTARIO ACTUANTE

AVISO DE HERENCIA AB-INTESTATO

El Infrascrito Notario Público HÉCTOR RAMÓN TRÓCHEZ VELÁSQUEZ, con domicilio en la ciudad de Santa Bárbara, con oficinas abiertas al Público en el Barrio Arriba, frente a donde antes funcionaba la Iglesia la Cosecha, miembro inscrito en el Honorable colegio de Abogados de Honduras con número Cero Mil Ochocientos Cincuenta y Ocho (01858), número de exequátur Cero Novecientos Setenta y Tres (0973) de la Honorable Corte Suprema de Justicia, y para efecto de Ley. HACE CONSTAR: Que en esta notaria en fecha treinta de agosto de Dos Mil veintitrés (2023), se dictó Sentencia definitiva declarando con lugar la solicitud de posesión efectiva de herencia, presentada por la señora MARCIA MARLENE HERNANDEZ PORTILLO, con Documento Nacional de Identificación No. 0501-1972-08786, mayor de edad, hondureña, del domicilio de Choloma, Cortes y en tránsito por esta ciudad; quien actúan en su condición de hija de su difunta madre AQUILINA PORTILLO (Q.D.D.G.), también conocida como ANGELINA PORTILLO sin perjuicio de otros herederos ad-intestato o testamentarios de igual o menor derecho, en consecuencia, se conceda la posesión efectiva de la herencia.

Choloma, Departamento de Cortés, doce días del mes de agosto del dos mil veintitrés

HÉCTOR RAMÓN TRÓCHEZ VELÁSQUEZ
ABOGADO Y NOTARIO

PUBLICACION EDICTAL

La infrascrita Secretaria del Despacho del Juzgado De Letras De Familia Del Departamento De Cortés, al público en general y para los efectos de ley HACE SABER: que en la Demanda De Divorcio por la Vía del Proceso Declarativo Abreviado no Dispositivo promovida por el señor ARNALDO DE JESUS ZELAYA MOLINA, contra la señora JENNIFER SABILLON AVILA, se encuentran la sentencia definitiva que conducentemente dice: JUZGADO DE LETRAS DE FAMILIA DEL DEPARTAMENTO DE CORTÉS.- Municipio de San Pedro Sula, veintiocho de junio del año dos mil veintitrés (2023).- Visto el informe que antecede, la Suscrita Juez KAREEN ROSALINA PAZ REYES, procede a dictar el siguiente auto: ANTECEDENTES DE HECHO PRIMERO:.....-SEGUNDO: FUNDAMENTOS DE DERECHO PRIMERO: ....SEGUNDO: -TERCERO: Que la resolución que declare la rebeldía se notificará al demandado por cédula, si tuviere dirección conocida, en caso contrario se hará por edictos y en adelante no se llevará a cabo ninguna otra notificación, excepto la de la resolución que ponga fin al proceso. Art. 441 del Código Procesal Civil.-PARTE DISPOSITIVA La suscrita Jueza, en cumplimiento a los fundamentos legales antes indicados, DISPONE: PRIMERO: Tener por emitido el informe por parte de la Secretaria Adjunta de este despacho judicial y por PRECLUIDO el plazo de treinta (30) días hábiles concedidos a la demandada señora JENNIFER SABILLON AVILA, para que contestara la Demanda de Divorcio, promovida en su contra. Asimismo, admítase el escrito que antecede el cual se manada agregar a sus autos. -SEGUNDO: Declarar REBELDE a la demandada señora JENNIFER SABILLON AVILA; en el entendido que la falta de personamiento del demandado, no impedirá la continuación del procedimiento; sin que pueda entenderse su ausencia como allanamiento o reconocimiento de hechos. La anterior declaración de rebeldía sin perjuicio de que el demandado rebelde pueda incorporarse al proceso en cualquier momento, sujetándose al estado en que éste se encuentre y sin que se pueda retroceder en las actuaciones.-TERCERO: Ordenase a la Secretaria de esta judicatura NOTIFICAR a la señora JENNIFER SABILLON AVILA en su condición de demandada rebelde, el presente auto POR MEDIO DE EDICTOS, debiendo fijar en la tabla de avisos de este despacho judicial, copia de la presente resolución y expedir el edicto correspondiente, el que contendrá la parte dispositiva de esta resolución, para que a costa de la parte demandante se publique el mismo CON CARACTERES VISIBLES, por TRES (3) veces, con intervalo de DIEZ (10) días HÁBILES, en un diario impreso y en una radiodifusora, ambos de COBERTURA NACIONAL. CUARTO; Señálese AUDIENCIA DE FASE DE ALEGACIONES para el dia MARTES TREINTA Y UNO (31) DE OCTUBRE DEL AÑO DOS MIL VEINTITRES (2023) A LAS NUEVE DE LA MAÑANA (09:00 A.M.), a la cual deberán comparecer personalmente el demandante señor ARNALDO DE JESUS ZELAYA MOLINA, y la demandada señora JENNIFER SABILLON AVILA, si así lo desea, asistidos por sus representantes procesales; a la que también deberá acudir él o la representante del Ministerio Público, por hallarse involucrado un menor de edad en la pretensión que nos ocupa.- QUINTO: Que la Secretaria de este despacho judicial, o en su defecto por medio del receptor de la Central de Citaciones y otras Diligencias Judiciales, se CITE en legal y debida forma al señor ARNALDO DE JESUS ZELAYA MOLINA a través de su representante procesal constituida en juicio, para que comparezca a la audiencia en el día, fecha y hora antes señalados, pudiendo utilizar la descrita funcionaria para la ejecución de esta diligencia, cualquier medio de comunicación de los consignados en los escritos de demanda.- Aasimismo, cítese en legal y debida forma a él o la representante del Ministerio Público para que comparezca a la referida audiencia; a quien deberá entregarle copia del escrito de contestación a la demanda y de sus anexos; debiéndose dejar constancia de ambas actuaciones.- QUE EL FUNCIONARIO RESPECTIVO HAGA LAS SIGUIENTES ADVERTENCIAS: Que deberán acudir a la audiencia con las pruebas que pretendan utilizar, y con su respectivo representante procesal; así como de los efectos de su incomparecencia injustificada. Que en caso de no poder asistir cualquiera de las partes a la audiencia señalada, deberá justificarlo debidamente previo a la audiencia o en dicho acto para que su Abogado (a) pueda representarlo, siempre y cuando éste se encuentre investido de cualquiera de las facultades señaladas en el artículo 445.1 del C.P.C. Dejando asimismo establecido que si por razones de fuerza mayor, debidamente acreditadas, una de las partes no pudiere comparecer, la audiencia se deferirá POR UNA SOLA VEZ. (Art. 445.2 del C.P.C.). La anterior advertencia se hará únicamente a la parte demandante.- SEXTO: Que se notifique la presente resolución a los representantes procesales de la parte demandante, demandado rebelde y al Ministerio Publico.- MODO DE IMPUGNACION: Contra ésta resolución procede el recurso de reposición, el que se interpondrá por escrito ante éste mismo juzgado dentro del plazo de tres (3) días, contados a partir del día siguiente de la notificación del mismo, expresando la infracción legal que contiene el presente auto, exponiendo una sucinta explicación de las razones del recurrente. Arts. 197.2, 693, 694 y 695 del Código procesal civil- SELLO Y FIRMA.- ABG. KAREEN ROSALINA PAZ REYES.- JUEZ.- SELLO Y FIRMA.- LIC. OLLIE A. ORTEGA PAZ. SECRETARIA ADJUNTA.-

SAN PEDRO SULA, CORTES, 17 DE AGOSTO DEL 2023

ABG. OLLIE A. ORTEGA PAZ
SECRETARIA ADJUNTA

AVISO DE HERENCIA

El infrascrito Notario Publico WALTON ROLANDO BOULOY CABRERA, de San Pedro Sula, Departamento de Cortés, al público en general y para los efectos de ley, HACE SABER: Que esta notaria en fecha once de septiembre del año dos mil veintitrés (2023), dictó Resolución Definitiva, en la Solicitud de declaratoria de Herencia AB-INTESTATO, presentada por la señora INDRA LUCIA FAJARDO PORTILLO, mayor de edad, hondureña, de este domicilio, Con documento nacional de identificación número 0501 1966 07819, para que previo los trámites legales se le declare heredera ab-intestato de todos los bienes derechos y acciones que a su fallecimiento dejara su difunto esposo el señor JULIO CESAR COTO AMAYA; en la cual falla: declarando CON LUGAR, la solicitud de mérito presentada por la señora INDRA LUCIA FAJARDO PORTILLO; declarándola heredera Ab-intestato de todos los bienes derechos y acciones que a su fallecimiento dejara el señor JULIO CESAR COTO AMAYA; sin perjuicio de otros herederos ab-intestato o testamentarios de igual o mejor derecho, en consecuencia se les concede la posesión efectiva de herencia.

San Pedro Sula, Cortes, 12 de septiembre del 2023.

WALTON ROLANDO BOULOY CABRERA
ABOGADO Y NOTARIO

AVISO

Al público en general y para los efectos de ley HAGO SABER: Que Yo: JUAN GUILLERMO CASTILLO, mayor de edad, hondureño, con DNI número 0401-1963-00218, soy el único dueño y poseedor legitimo de un terreno ubicado en el Barrio Cristales, municipio de Trujillo, Colon e inscrito bajo el asiento tres (3) tomo 474, del Registro de la Propiedad, Hipotecas y Anotaciones Preventivas de Colon, donde aparece nota marginal, donde vendí mi propiedad a la Señora PAULA SANDOVAL ELIS, y remitida en el asiento 57 del tomo 574 del mismo libro, asiento que NO EXISTE, según lo indica el antecedente, motivo por lo cual vengo a declarar que NO E VENDIDO, DONADO O HIPOTECADO DICHO INMUEBLE, por lo que solicito se anule o cancele dicha nota marginal por carecer de sustento legal, por lo que, en este caso eximo al Instituto de la Propiedad Inmueble y Mercantil de Trujillo, Colon de toda responsabilidad civil, penal y administrativa por la anulación o subsanación de dicha nota marginal que estoy solicitando del mismo.

JUAN GUILLERMO CASTILLO

AVISO DEMODIFICACION DE ESCRITURA SOCIAL POR AUMENTO DE CAPITAL

El infrascrito JORGE ALBERTO CÁLIX ORELLANA, Notario del domicilio de la Ciudad de Gracias, Departamento de Lempira, con Exequátur inscrito bajo el número un mil sesenta y seis guión A (1066-A) en el Registro de la Honorable Corte Suprema de Justicia y con número de carnet dos mil noventa y cuatro (2094) del Ilustre Colegio de Abogados de Honduras, con oficina Notarial ubicadas en el Barrio Mercedes de esta misma ciudad; Al Público en General y para efectos de Ley HACE SABER: Que Mediante Asamblea General de Socios ante Notario, la sociedad Mercantil "INTEGRACIONES AGRICOLAS SOCIEDAD DE RESPONSABILIDAD LIMITADA DE CAPITAL VARIABLE", con domicilio legal en la ciudad de San Pedro Sula, Departamento de Cortés, debidamente inscrita bajo matricula numero 84859 asiento número 1 del Centro Asociados del Registro Mercantil de San Pedro Sula, Cortés, celebrada en fecha cinco de septiembre del año dos mil veintitrés, acordó y mediante la cual se modifico la cláusula CUARTA de la escritura de constitución social, en la cual se autorizó un AUMENTO DE CAPITAL, mediante la capitalización de utilidades por la cantidad de QUINIENTOS NOVENTA MIL LEMPIRAS (L. 590,000.00), con lo cual el capital máximo que operara será de SEISCIENTOS MIL LEMPIRAS (L. 600,000.00), manteniéndose el mínimo en la suma de CUARENTA MILL LEMPIRAS (L.40,000.00). Gracias, Departamento de Lempira 05 de septiembre del 2023.-

JORGE ALBERTO CALIX ORELLANA

AVISO

La Infrascrita Secretaria del Juzgado de Letras de la Sección Judicial de Santa Rosa de Copán, al público en general y para los efectos de ley, HACE SABER: Que en la sentencia de fecha cuatro de septiembre del año dos mil veintitrés, fue declarado heredero AB-INTESTATO, al señor LENIN ACOSTA TROCHEZ, sobre los bienes, derechos, acciones y obligaciones que a su fallecimiento dejara su padre el señor JUAN PABLO ACOSTA (Q.D.D.G), con tarjeta de identidad No. 1202-1929-00008, quien falleció en fecha nueve de diciembre del año dos mil doce, se le concede la posesión efectiva de herencia solicitada, sin perjuicio de otros herederos de igual o mejor derecho. Represento el abogado JEFFRY ADLSON DUBON PONCE, como apoderado legal del solicitante en las presentes diligencias, Articulo 1043 del Código de Procedimientos Civiles. -

Santa Rosa de Copán, 04 de septiembre del año 2023.

ABOG. DORA ELIZABETH LEMUS URREA
SECRETARIA

ANÚNCIALO YA
DESDE L.599 ISV INCLUIDO
¡ANÚNCIATE YA! LLAMA YA AL *9000
¡Y VENDE MÁS!

ANÚNCIALO YA
DESDE L.599 ISV INCLUÍDO
¡ANÚNCIATE YA! LLAMA YA AL *9000
¡Y VENDE MÁS!

AVISO HERENCIA AB-INTESTATO

Exp.- 0501-2023-2412-LCV

La Infrascrita Secretaria del Juzgado de Letras Civil de la Sección Judicial de San Pedro Sula, Departamento de Cortés, al público en general g para efectos de la Lei HACE SABER Que en este Juzgado con fecha Uno de Septiembre del curio dos mil veintitrés; se dictó Sentencia definitiva Declarando al señor CRISTIAN VIERY AYALA OLNA, en su condición de hijo, Heredero Ab-Intestato de todos los bienes, derechos g acciones dejados por su difunto Padre el señor EDDY FRANCISCO AYALA RUIZ sin perjuicio de otros Herederos Ab-Intestato o Testamentarios de igual o mejor derecho, en consecuencia, se le concede la posesión efectiva de Herencia.-
San Pedro Sula, Cortés,12 de Septiembre del año 2023.-

ABG. RENE ELISABETH MARTINEZ RODRIGUEZ
SECRETARIA ADJUNTA
JUZGADO DE LETRAS CIVIL DE LA SECCIÓN JUDICIAL
DE SAN PEDRO SULA, CORTES

AVISO DE HERENCIA AB-INTESTATO

El Infrascrito Notario Público HÉCTOR RAMÓN TRÓCHEZ VELÁSQUEZ, con domicilio en la ciudad de Santa Bárbara, con oficinas abiertas al Público en el Barrio Arriba, frente a donde antes funcionaba la Iglesia la Cosecha, miembro inscrito en el Honorable colegio de Abogados de Honduras con número Cero Mil Ochocientos Cincuenta y Ocho (01858), número de exequátur Cero Novecientos Setenta y Tres (0973) de la Honorable Corte Suprema de Justicia, y para efecto de Ley. HACE CONSTAR: Que en esta notaria en fecha treinta de agosto de Dos Mil veintitrés (2023), se dictó Sentencia definitiva declarando con lugar la solicitud de posesión efectiva de herencia, presentada por la señora YENI MARISOL CRIBAS GALINDO, con Documento Nacional de Identificación No. 1503-1993-00192, mayor de edad, hondureña, del domicilio de Choloma, Cortes y en tránsito por esta ciudad; quien actúan en su condición de hija de su difunto Padre JULIO CESAR CRIBAS GALDAMEZ (Q.D.D.G.) sin perjuicio de otros herederos ad-intestato o testamentarios de igual o menor derecho, en consecuencia, se conceda la posesión efectiva de la herencia.
Choloma, Departamento de Cortés, doce días del mes de agosto del dos mil veintitrés.

HÉCTOR RAMÓN TRÓCHEZ VELÁSQUEZ
ABOGADO Y NOTARIO

AVISO DE HERENCIA

La Infrascrita Notario DACIA DAIRENE CRUZ VELEZ, con despacho profesional notarial ubicado en la ciudad de La Ceiba, Departamento de Atlántida; al público general y para los efectos de ley. hace saber: que en este despacho profesional notarial en fecha Once de Septiembre del Dos Mil Veintitrés, dicha resolución definitiva en la solicitud de declaratoria de Herencia Ab-Intestato. En la cual falla: Declarando Heredera Ab-Intestato a la señora MARIA MAURA MIGUEL MEJIA de todos los bienes y derechos acciones y obligaciones que a su muerte dejara el señor OSCAR GERARDO FERNANDEZ DAVID (Q.D.D.G.), que se le conceda la posesión efectiva de dicha Herencia sin peijuicios de otros herederos de igual o mejor derecho. Siendo representada por la Abogada SILMA VALERIA LOPEZ FUENTES.-
La Ceiba. Atlántida 11 de Septiembre del 2023

DACIA DAIRENE CRUZ VELEZ
NOTARIO PÚBLICO

AVISO DE HERENCIA

La Infrascnta Secretana por Ley del Juzgado de Letras de la Sección Judicial de La Ceiba, Departamento de Atlántida. Al público en general y para los efectos de ley HACE SABER Que este Juzgado en fecha doce (12) de junio del año dos mil veintitrés (2023) en el expediente número 0101-2023-71-1 (N.C.) dicto Sentencia Definitiva en la Solicitud de Declaratoria de Herencia Ab-Intestato, en la cual FALLA: DECLARANDO HEREDERO AB INTESTATO al señor WALTER ISRAEL REYES LOBO, de generales ya conocidas en el preámbulo de esta sentencia. de todos los bienes, derechos y acciones que a su muerte dejara su difunto padre, el señor HERIBERTO DE JESUS REYES MENDEZ (Q.D.D.G) y se le concede la posesión efectiva de la herencia, SIN PERJUICIO DE OTROS HEREDEROS DE IGUAL O MEJOR DERECHO.
La Ceiba, Atlántida diecinueve (19) de junio del año dos mil veintitrés (2023)

ABG. IRIS ARACELI MANCIA GARCIA
SECRETARIA ADJUNTA

AVISO DE HERENCIA AB-INTESTATO

El Infrascrito Notario Público **MARIO ALBERTO PRIETO RODRIGUEZ**, para que surta los efectos de ley, al público en general **HACE SABER**: Que en esta notaría ubicada en el barrio Copen, dos y tres avenida, ocho calle, de la ciudad de Puerto Cortés, departamento de Cortés, República de Honduras, en fecha dos (2) de septiembre del año dos mil veintitrés (2023), se dictó Resolución Final de herencia Ab Intestato, declarando a la señora **DELMI LETICIA MEJIA POWER, HEREDERA AB INTESTATO**, de todos los bienes, derechos, beneficios, pensiones y acciones que a su muerte dejara su madre la señora: **GENOVEVA POWER GARCÍA (Q.D.D.G.)**, y se le concedió la posesión efectiva de la herencia, sin perjuicio de otros herederos de igual o mejor derecho. Con opinión favorable del Ministerio Público de Puerto Cortés, República de Honduras. Puerto Cortés, departamento de Cortés, once (11) de septiembre del año dos mil veintitrés (2023

MARIO ALBERTO PRIETO RODRIGUEZ.
ABOGADO Y NOTARIO

AVISO

La Infrascrito Secretario General del Juzgado de Letras Seccional de Trujillo, Departamento de Colón, al Público en General y para los efectos de Ley, HACE SABER: Que este Juzgado en Sentencia Definitiva dictada en fecha Veintitrés (23) del mes de agosto del año dos mil Veintitrés, (2023), se ha declarado HEREDERO AB-INTESTATO del setenta y cinco por ciento (75%), los señores DANNY DONALDO ESPINOZA FLORES y MARINA YARELY ESPINOZA FLORES, actuando en su condición de hijos de todos los bienes, derechos, acciones y obligaciones, que a su defunción dejara su difunta madre la señora ARLIN DAMARI FLORES ZELAYA, también conocida como ARLIS DAMARIS FLORES ZELAYA. (Q.D.D.G) y se le conceda la posesión efectiva de la herencia, sin perjuicio de otros Herederos Ab Intestatos de igual o mejor derecho.
Trujillo, Colón, 04 de Septiembre, del 2023

ODILIO MEZA HERNANDEZ
SECRETARIO GENERAL

COMUNICACION EDICTAL

En la ciudad de Siguatepeque, Departamento de Comayagua, veinticuatro (24) de agosto del año dos mil veintitrés (2023).- La Suscrita Secretaria del Juzgado de Letras Seccional de Siguatepeque, Departamento de Comayagua.- HACE SABER: Que en la demanda DECLARATIVA PARA QUE SE DECRETE LA SUSPENSION DE PATRIA POTESTAD POR LA VIA DEL PROCESO ABREVIADO NO DISPOSITIVO, promovida por la señora JOHANYS GISSELA HERNANDEZ FERNANDEZ, quien actúa en representación de su menor hija JOHANY SOPHIA ORDOÑEZ HERNANDEZ, en contra de señor CARLOS DANIEL ORDOÑEZ PONCE, Registrada bajo el número de Expediente P.A.-423-22.- JUZGADO DE LETRAS SECCIONAL.- SIGUATEPEQUE, DEPARTAMENTO DE COMAYAGUA, DIECISIETE (17) DE AGOSTO DEL AÑO DOS MIL VEINTITRES (2023).- UNICO:... ANTECEDENTES DE HECHO:... FUNDAMENTOS DE DERECHO: ... PARTE DISPOSITIVA.... 1) Se autonza el emplazamiento del señor CARLOS DANIEL ORDOÑEZ PONCE, por comunicación edictal, mismo que se deberá realizar tres veces con un intervalo de diez días, en los diarios y radios de comunicación de circulación en el pais, plazo que deberá de contar desde el dia siguiente a la última publicación, de acuerdo al articulo 146 del Código Procesal Civil; 2) Que se proceda a efectuar las comunicaciones edíctales según lo ordenado en el articulo 141 numeral 2).- FUNDAMENTOS DE DERECHO: Artículos: 135, 137, 138, 139, 141, 142, 143, 144, 146, 147, 240, 440, 441, 442, 443 del Código Procesal Civil.- NOTIFIQUESE.- Sello y firma ABOG. MARYSE TAINA PEREIRA ORELLANA, Juez de Letras Seccional.- Sello y firma ABOG. RUTH NORDELI ARANA RIVERA, Secretaria. Por lo que se procede su emplazamiento a través de la presente comunicación a fin de hacer de su conocimiento que en el término de treinta (30) días deberá contestar por escrito la demanda incoada en su contra y que se relaciona anteriormente, mismo que serán computados desde el día siguiente a la última publicación, de acuerdo al articulo 146 del Código Procesal Civil, para los efectos que en derecho corresponda.-
Siguatepeque, 24 de Agosto del 2023.

ABOG. RUTH NORDELI ARANA RIVERA
SECRETARIA

AVISO

El Infrascrito Secretario del Juzgado de Letras Seccional de Trujillo, Departamento de Colón, al Público en General y para los efectos de. Ley HACE SABER: Que este Juzgado en SENTENCIA DEFINITIVA dictada en fecha veintitrés de agosto del año dos mil veintitrés, se ha declarado HEREDERA AB-INTESTATO, a los señores ENIL GIBRAN PUERTO BARRIOS con Documento Nacional de Identificación número 0202-1989-00105, de todos los bienes, derechos, acciones y obligaciones, que a su defunción dejara la causante su madre, la señora FLAVIA ONDINA PUERTO BARRIOS (Q.D.D.G), sobre los bienes y derechos que dejara a su defunción su tía la señora RINA OLGA BARRIOS (Q.D.D.G), y se le conceda la posesión efectiva de la herencia, sin perjuicio de otros herederos de igual o mejor derecho.
Trujillo, Colón, 04 de septiembre del año 2023.

ODILIO MEZA HERNANDEZ
SECRETARIO

AVISO DE HERENCIA

DESPACHO PROFESIONAL DEL NOTARIO KALTON HAROLD BRUHL JIMENEZ. Notario Público con oficina profesional en la Colonia la PrimaS/CM, tercera calle, primera avenida, casa mil dos (1002) de la Ciudad de ComayagOela, Municipio del Distrito Central, inscrito en el Colegio de Abogados de ~duras, bajo el número ocho mil siete (8007), con registro en la Corte Suprema de Justicia con número mil seiscientos setenta y dos (1672), al Público en General HACE CONSTAR: Que el suscrito con fecha 11 de septiembre. de 2023 RESOLVIO: Declarar al señor ALEX FRANKLIN ESPINAL VALLADARES como heredero abintestato de todos los bienes, derechos y acciones dejados por sn diflinto padre JOSE SAMUEL ESPINAL, (Q.D.DG,) concediéndosele la posesiou efectiva de dicha Herencia, sin perjuicio de otros herederos de mejor o igual derecho.
Tegucigalpa, MDC, 11 de septiembre de 2023

KALTON HAROLD BRUHL
NOTARIO AUTORIZANTE

DECLARACIÓN JURADA

Yo, ELEAZAR CANTARERO PINTO, mayor de edad. casado, hondureño, ganadero, con domicilio y vecindario en aldea La Abisinia, jurisdicción del municipio de Tocoa, departamento de Colón, y en tránsito por esta ciudad de Tocoa, con documento nacional de identificación (DNI) numero: 0413-1954-00274; por medio del presente documento DECLARO BAJO JURAMENTO: PRIMERO: Que soy legitimo dueño y actual poseedor de un solar ubicado en la aldea La Abisinia, jurisdicción del municipio de Tocoa, departamento de Colón, el cual se describe así: Predio No. 5660, mapa: Plano, con un área de CERO HECTAREAS, CERO DOS AREAS, CINCUENTA Y NUEVE PUNTO TREINTA Y CUATRO CENTIAREAS (0 HA, 02 AS, 59.34 CAS); con las colindancias siguientes: AL NORTE: COLINDA CON GUILLERMINA DUARTE P# 5661; AL SUR: COLINDA CON CALLE DE POR MEDIO CON MOISES ARIAS AMAYA; AL ESTE: COLINDA CON MARGARITA MEJIA MEJIA P# 5658; Y AL OESTE: COLINDA CON CALLE Y QUEBRADA DE POR MEDIO CON DUDBLAS MAURICIO GUERRA MEJIA; Registrado bajo el No. 7384, Lista No. 09-H, Rollo No. 15, del Instituto Nacional Agrario (INA); trasladado al libro de registro del instituto de la Propiedad del Departamento de Colón bajo Matrícula número uno cero tres tres cinco ocho ocho (1033588). SEGUNDO: Declaro que no he realizado ningún tipo de transacción sobre el inmueble descrito en el numeral anterior, como ser compra venta total o parcial, donación total o parcial, hipoteca total o parcial, que pudiese ser objeto de inscripción ante el instituto de la propiedad de Colón.
TERCERO: Exonero de toda responsabilidad civil, penal y administrativa al Instituto de la Propiedad sobre la Reposición presentada. En fe de lo cual, y para constancia firmo la presente DECLARACIÓN JURADA en la ciudad de Tocoa, departamento de Colón, a los treinta días del mes de agosto del año dos mil veintitrés (2023).

ELEAZAR CANTARERO PINTO
DNI: 0413-1954-00274

AVISO

Al Público en General y para los efectos legales correspondientes HAGO SABER: Que he solicitado ante el Instituto De La Propiedad Inmueble y Mercantil del Municipio de Trujillo, Colón, la reinscripción de hoja de notas de Un bien inmueble de Mi propiedad, CON UN AREA DE CERO CERO HECTAREAS, SETENTA Y CUATRO AREAS, SESENTA Y OCHO PUNTO CUARENTA CENTIAREAS (00 HAS, 74 AS, 68.40 CAS), ubicada en Aldea La Cubana, Jurisdicción del Municipio de Sonaguera Departamento de Colon, Inscrito el dominio a su favor bajo el número 7, tomo 28, de los INA, trasladado a la Matricula número 941125, Asiento número 1 del Instituto de la Propiedad Inmueble y Mercantil de Trujillo, Colón, en virtud que el asiento antes mencionado no tiene su respectiva hoja de notas (anexos documental), así mismo manifiesto que no he realizado ventas o donaciones parciales o totales, sobre este inmueble y tampoco recae ningún tipo de gravamen ni restricción, rectificaciones, remedidas, mejoras, etc. sobre esta propiedad en mención, antes del 05 de Septiembre del año 2023, ya que si realice 2 donaciones a favor de los señores: 1.) ALLAN ALDAIR GUARDADO REYES, y 2.) MARIA DELMY GUARDADO REYES, las cuales tienen las presentaciones números 2762530 y 2763500, y en este acto exonero al Instituto de La Propiedad Inmueble y Mercantil de Trujillo, Departamento de Colón, de toda responsabilidad Civil, Penal y Administrativa por la Reinscripción que estoy solicitando del mismo.- Sonaguera, Departamento de Colón, 12 de Septiembre del año 2023.-

FEDERICO GUARDADO RAMIREZ

AVISO

Al Público en General y para los efectos legales correspondientes HAGO SABER: Que he solicitado ante el Instituto De La Propiedad Inmueble y Mercantil del Municipio de Trujillo, Colón, la reinscripción de hoja de notas de Un bien inmueble de Mi propiedad, CON UN ÁREA DE CERO HECTÁREAS, OCHENTA Y CUATRO ÁREAS, SESENTA Y TRES PUNTO SESENTA Y DOS CENTIÁREAS, (0 HAS, 84 AS, 63.62 CAS), Ubicado en la Aldea Lorelay, Municipio de Sonaguera, Colón, Inscrito el dominio a su favor bajo el Número 22 Tomo 46, Trasladado bajo la Matricula número 1040113, Asiento número 1, del Instituto de la Propiedad Inmueble y Mercantil de este Departamento de Colón, en virtud que el asiento antes mencionado no tiene su respectiva hoja de notas (anexos documental), así mismo manifiesto que no he realizado ventas o donaciones parciales o totales, sobre este inmueble y tampoco recae ningún tipo de gravamen ni restricción, rectificaciones, remedidas, mejoras, etc. sobre esta propiedad en mención, antes del 04 de Septiembre del año 2023, ya que si realice 1 venta total a favor del señor: JUAN JOSE RODRIGUEZ VILLEDA, la cual tiene la presentación número 2762503, y en este acto exonero al Instituto de La Propiedad Inmueble y Mercantil de Trujillo, Departamento de Colón, de toda responsabilidad Civil, Penal y Administrativa por la Reinscripción que estoy solicitando del mismo.- Sonaguera, Departamento de Colón, 12 de Septiembre del año 2023.-

MARIA MARGARITA ORTIZ ROMERO

AVISO

Al Público en General y para los efectos legales correspondientes HAGO SABER: Que he solicitado ante el Instituto De La Propiedad Inmueble y Mercantil del Municipio de Trujillo, Colón, la reinscripción de hoja de notas de Un bien inmueble de Mi propiedad, con un área de CERO HECTÁREAS, CERO TRES ÁREAS, CERO OCHO PUNTO CUARENTA Y NUEVE CENTIÁREAS, (0 HAS, 03 AS, 08.49 CAS), Ubicado en La Aldea de Parmas, jurisdicción del Municipio de Sonaguera, Departamento de Colón, Inscrito el Dominio a su favor bajo el número 14 Tomo 69, de los libros de I.N.A., del Instituto de la Propiedad Inmueble y Mercantil de Trujillo, Departamento de Colón, en virtud que el asiento antes mencionado no tiene su respectiva hoja de notas (anexos documental), así mismo manifiesto que no he realizado ventas o donaciones parciales o totales, sobre este inmueble y tampoco recae ningún tipo de gravamen ni restricción, rectificaciones, remedidas, mejoras, etc. sobre esta propiedad en mención, antes del 17 de junio del año 2023, ya que si realice 1 venta total a favor de la señora: MARIA ETHELVINA CABRERA OSORTO, la cual tiene la presentación número 2707800, y en este acto exonero al Instituto de La Propiedad Inmueble y Mercantil de Trujillo, Departamento de Colón, de toda responsabilidad Civil, Penal y Administrativa por la Reinscripción que estoy solicitando del mismo.- Sonaguera, Departamento de Colón, 12 de Septiembre del año 2023.-

MARIA ETHELVINA CABRERA OSORTO

AVISO DE HERENCIA AB-INTESTATO

Exp. 0501-2023-00019-LCV

La Infrascrita Secretaria Adjunta del Juzgado de Letras Civil de la Sección Judicial de San Pedro Sula, Cortés, al público en general y para efectos de la Ley HACE SABER: Que en este Juzgado con fecha treinta y uno de agosto del año dos mil Veintitrés, Se dictó sentencia definitiva; FALLA: 1.- Declarando con lugar la solicitud de declaratoria de Heredero Ab Intestato y de posesión efectiva de herencia Ab Intestato presentada por la señora JIACOMINA FAJARDO PINEDA en su condición personal, como hermana de la causante. 2.- Declarando Heredera Ab Intestato universal a la señora JIACOMINA FAJARDO PINEDA, de todos los bienes, derechos y acciones dejados a su fallecimiento por su difunta Hermana a la señora CLARA LUZ FAJARDO PINEDA (Q.D.D.G) sin perjuicio de otros Herederos Ab Intestato o Testamentarios de igual o mejor derecho. 3.- Se concede a la señora JIACOMINA FAJARDO PINEDA la posesión efectiva de la Herencia, en su condición antes expresada, sin perjuicio de otros herederos testamentarios o Ab intestato de igual o mejor derecho.
San Pedro Sula, Cortés, 12 de septiembre del 2023.

ABG. RENE ELISABETH MARTINEZ RODRIGUEZ
SECRETARIA ADJUNTA

AVISO

Al público en general y para los efectos de Ley **HAGO SABER**: Que he solicitado ante el Instituto de la Propiedad de Trujillo, Colón la **Reposición de Asiento Registral**, de la Protocolización de Acta de ratificación de la Junta Directiva, realizada mediante Instrumento Público Numero **Ochenta y Dos (82)**, de fecha cinco (05) de julio del año dos mil dieciocho (2018), autorizada ante los oficios del Notario **FELIX ALBERTO CHAVEZ ROMERO**, la cual quedó inscrita en el asiento número **SESENTA Y CINCO (65)** del Tomo **QUINCE (15)**, del Registro de Comerciantes Sociales del Institutod la Propiedad d la ciudad Trujillo, departamento de Colón, en virtud, que, según archivos del Instituto de la Propiedad, esa inscripción no aparece para la Asociación de Vendedores Fijos del Mercado Municipal Tocoa, Colón (**ASOVEFMETOC**); por lo que en este acto exonero á Instituto de la Propiedad de la ciudad de Trujillo, departamento de Colón, de toda responsabilidad civil, penal y administrativa por la reposición que estoy solicitando de la misma. Tocoa, Colón, 13 de septiembre del año 2023.

ANGEL ANTONIO MADRID CASTAÑEDA
PRESIDENTE ASOVEFMETOC

AVISO DE TRAMITE

AL PUBLICO EN GENERAL HACEMOS SABER: Que estamos solicitando el trámite de Beneficio de Garantía de Otorgamiento de la señora Ofelia Rosales Velasquez (Q.D.D.G.) por su sensible fallecimiento, quien era participante Jubilado del INJUPEMP. Tramite que realizamos como sus beneficiarios legales Jose Carlos Castillo Rosales con número de identidad 0501-1991-02542. Ante el Instituto Nacional de Jubilaciones y Pensiones de los Empleados y Funcionarios del Poder Ejecutivo (INJUPEMP).

EDICTO

La infrascrita Secretaria Adjunta del Juzgado de Letras Departamental de Ocotepeque, al Público en General y para efectos de Ley, HACE SABER: Que en la Demanda de Divorcio Por La Vía del Proceso Abreviado No Dispositivo, Promovida por el señor CARLOS MANUEL CASTRO LOPEZ, la señora BELKIS YOJANA MEJIA LOPEZ, Se encuentra el auto que antecede.- PARTE DISPOSITIVA: En base a lo anteriormente ESTE JUZGADO RESUELVE: PRIMERO: Declárese en rebeldía procesal a la señora BELKIS YOJANA MEJIA LOPEZ, en virtud de no haber comparecido a este tribunal a contestar la DEMANDA DE DIVORCIO POR LA VIA DEL PROCESO ABREVIADO NO DISPOSITIVO, interpuesta en su contra, haciéndole saber además que podrá comparecer en cualquier estado del juicio, sin que por ello se retrotraiga las actuaciones antes realizadas.- SEGUNDO - Notifiquese esta resolución de rebeldía a la señora BELKIS YOJANA MEJIA LOPEZ, por medio de Avisos Edictal los cuales serán publicados por tres veces en un intervalo de diez días hábiles en un diario impreso y una radio difusora ambos de cobertura nacional, para lo efectos correspondientes NOTIFIQUESE.-
Ocotepeque, 05 de Septiembre del año 2023

ABG. MARIA DOLORES LEONOR.- SRIA. ADJUNTA
JUZGADO DE LETRAS DEPARTAMENTAL DE OCOTEPEQUE



AVISO DE HERENCIA

DESPACITO PROFESIONAL DEL NOTARIO FERNANDO FRANCISCO AZCONA SCHRENZEL- Ubicado en Barrio El Centro entre Avenida San Isidro y Catorce de Julio, Séptima Calle, bajos Casa Azcona, La Ceiba, Atlántida, al Público en General, HACE SABER: Que siendo procedente y con la opinión fiscal favorable.- RESOLVIO: PRIMERO: Declarar con lugar la solicitud de DECLARATORIA DE HEREDERA AB-INTESTATO presentada por el señor DAVIS JACKE ELVIN FREDERICK también conocido como DAVIS JACKE ELWIN FREDERICK de la herencia que a su muerte dejara su padre el señor DAVIS HARRY ELWIN MOORE también conocido como DAVIS HARRY ELVIN MOORE (Q.D.D.G.). SEGUNDO: Se le concede la posesión efectiva de dicha herencia a él señor DAVIS JACKE ELVIN FREDERICK también conocido como DAVIS JACKE ELWIN FREDERICK, que recae sobre los bienes muebles e inmuebles, derechos, acciones y obligaciones que al deceso dejara su difunto padre el señor DAVIS HARRY ELWIN MOORE también conocido como DAVIS HARRY ELVIN MOORE (Q.D.D.G.) , sin perjuicio de otros herederos de igual o mejor derecho.- La Ceiba, Departamento de Atlántida, 11 de septiembre del año 2023.

FERNANDO FRANCISCO AZCONA SCHRENZEL
ABOGADO Y NOTARIO

AVISO DE HERENCIA

Exp. 0101-2023-103-3 (NC)

El Infrascrito Secretario Adjunto del Juzgado de letras de la Sección Judicial de La Ceiba, Departamento de Atlántida: Al público en general y para los efectos de ley, HACE SABER: Que este Juzgado en fecha Dos de junio del año dos mil veintitrés en el expediente número 0101-2023-103-3 (NC) se dictó Sentencia Definitiva en la Solicitud de Declaratoria de Herencia Ab-Intestato, en la cual de la Republica de Honduras la Mtr/Abg. Maria Magdalena Urrutia N.- PRIMERO: FALLA: Declarando heredera ab intestato a la señora JENNIFER SARAHI LANDAVERDE FIGUEROA, de generales conocidas en el preámbulo de esta sentencia, de todos los bienes, derechos, acciones y obligaciones que a su muerte dejara su padre el señor JUSTO RENE LANDAVERDE ALVARADO (Q.D.D.G) y se le concede la posesión efectiva de la herencia, sin perjuicio de otros herederos de igual o mejor derecho.-La Ceiba, Atlántida, 28 de Julio del año 2023.

ABG. SELVIN JAVIER LOPEZ
SECRETARIO ADJUNTO



LOCALES EN RENTA

Avenida Circunvalación, San Pedro Sula

PRECIOS DESDE

$1,209.71

desde 43.83m2

ÁGORA ofrece un nuevo concepto y estilo de vida para los habitantes hondureños, integrando tres importantes elementos: centro comercial,oficinas y hotel, siendo el primer desarrollo inmobiliario de uso mixto que se construye en San Pedro Sula.

Escanea el codigo QR
para recibir informacion
via Whatsapp
9451-2907

Urbanico
BIENES RAÍCES

MUNDO

CRISIS. PREOCUPACIÓN POR LA INSISTENCIA DE LA FISCALÍA EN INTERVENIR EN LAS ELECCIONES

Presidente electo de Guatemala suspende proceso de transición

▶Bernardo Arévalo pidió retirar la inmunidad a la fiscal general y a un juez tras su decisión de allanar un centro electoral y abrir cajas con los votos

Agencia Efe/AFP
redaccion@laprensa.hn







SITUACIÓN. El presidente electo Bernardo Arévalo denuncia un posible "golpe de Estado". Fiscales revisan las papeletas de las elecciones generales del 25 de junio durante una redada. FOTOS: AFP

CIUDAD DE GUATEMALA. El Ministerio Público de Guatemala continuaba ayer en una sede el Tribunal Supremo Electoral abriendo y revisando cajas con votos de la jornada electoral del pasado 25 de junio, mientras el presidente electo, Bernardo Arévalo de León, advierte que persiste "un golpe de Estado" para evitar que se posesione en enero próximo.

La diligencia de la Fiscalía se mantuvo por segundo día en el oeste de la capital guatemalteca y alrededor de una treintena de fiscales están contabilizando los votos emitidos por la ciudadanía, según se constató en la sede del tribunal electoral.

Debido a este operativo de la Fiscalía, Arévalo de León denunció, el martes por la noche, que la Fiscalía continúa "un golpe de Estado", aseguró que no seguirá con el proceso de transición de mando con el actual Gobierno hasta que se detenga la judicialización de los resultados electorales y pidió la renuncia de la fiscal general, Consuelo Porras.

Arévalo de León, junto a su compañera de fórmula, Karin Herrera, se reunió ayer miércoles con la Misión de Observación Electoral de la Organización de Estados Americanos (OEA) tras las acciones judiciales.

El presidente electo expuso ante los delegados de la OEA la situación en la que se encuentra el proceso de transición con el actual Gobierno y expresó su preocupación por la insistencia de la Fiscalía en intervenir en las elecciones.

Desde el 12 de julio, la Fiscalía emprendió acciones contra el Movimiento Semilla, partido del académico progresista Arévalo de León, quien avanzó de forma sorpresiva al balotaje y ganó la elección.

Arévalo pidió retirar la inmunidad a la fiscal general y a un juez tras su decisión de allanar un centro electoral y abrir cajas con las papeletas.

Un operativo sin precedentes. Ayer la diligencia continuó y "la Fiscalía ha limitado el acceso al personal del Tribunal Supremo Electoral, además aumentó la cantidad de elementos de seguridad", explicó a EFE Luis Gerardo Ramírez, uno de los voceros del tribunal. Agregó que los fiscales han tomado posesión de 160 cajas electorales correspondientes a la primera vuelta, celebrada el 25 de junio, y no existe un plazo establecido para terminar con el operativo.

La Fiscalía, cuya cúpula se encuentra sancionada por Estados Unidos, justificó estas acciones asegurando que se trata de una investigación por supuestas anomalías denunciadas en la elección.

La presidenta del TSE, Irma Palencia, denunció la apertura de las cajas como "inédita y preocupante".

Bukele firma acuerdos con el emir de Catar

EL SALVADOR. Gobernantes tuvieron una reunión destinada a "fortalecer" las relaciones bilaterales

SAN SALVADOR. El Salvador y Catar firmaron ayer acuerdos de cooperación en agricultura, biotecnología, salud y ciencia, como parte de la breve visita al país centroamericano del emir Tamim bin Hamad al-Thani.

Tras arribar el martes, el líder catarí fue recibido con honores militares en la casa de gobierno en San Salvador por el presidente Nayib Bukele.

Tras un acto protocolar, ambos gobernantes sostuvieron una reunión destinada a "fortalecer" las relaciones bilaterales y estrechar la cooperación en diversas áreas para el desarrollo de El Salvador, informó la Presidencia.

Al final del encuentro, funcionarios de ambos países firmaron los pactos de colaboración en presencia de Bukele y el gobernante catarí. "Hemos discutido sobre las relaciones con El Salvador y principalmente hablamos de diferentes proyectos e ideas en común", declaró el emir.

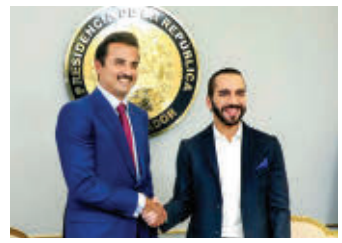

VISITA. El emir de Catar con el presidente Nayib Bukele.

Exhiben cuerpos no humanos en México

CÁMARA. Presentaron videos de supuestos avistamientos de objetos voladores no identificados

MÉXICO. Los supuestos cuerpos de dos seres extraterrestres fueron exhibidos durante una audiencia pública en el Congreso mexicano, que por primera vez abordó el tema de manera oficial.

En un hecho que seguía generando este miércoles desde asombro hasta burlas en México, las figuras fueron expuestas en dos pequeños sarcófagos en la sede el poder Legislativo.



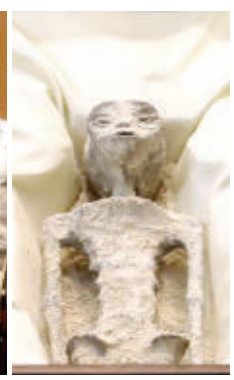

EVENTO. Fotografías publicadas por oficina de prensa del Congreso.

Los cuerpos, que se parecen a los humanos morfológicamente, aunque de color gris, fueron hallados en 2017 entre las localidades peruanas de Palpa y Nazca, dijo Jaime Maussan, un comunicador mexicano que promovió esta exposición. "Son seres que no son parte de nuestra evolución terrestre", dijo Maussan durante la sesión convocada por el diputado oficialista Sergio Gutiérrez, quien defendió el acto como de "interés público". Maussan, quien por años ha divulgado posibles fenómenos extraterrestres, citó análisis de carbono 14 de la UNAM, según los cuales "estos seres tienen alrededor de 1,000 años de antigüedad".

Gutiérrez explicó que la sesión fue solicitada por el periodista luego de que el 26 de julio, ante un comité del Congreso de Estados Unidos, David Grush, exfuncionario de inteligencia de ese país, afirmara que los humanos no están solos y que las autoridades ocultan evidencia.

SUCESOS

PUERTO CORTÉS. LA POLICÍA DICE QUE EN LA ZONA HAY UNA DISPUTA ENTRE DOS BANDAS QUE DISTRIBUYEN Y VENDEN DROGAS

Les pidieron que se agruparan y por la espalda les dispararon

▶Ocho encapuchados que dijeron ser funcionarios del Ministerio Público sacaron a tres hermanos y a dos amigos de sus viviendas para acribillarlos en Baracoa







ESCENA. A plena luz del día acribillaron a los cinco hombres en Baracoa, parientes piden que se haga justicia. Los criminales dejaron abandonado uno de los carros.

Staff
redaccion@laprensa.hn

PUERTO CORTÉS. Criminales que dijeron ser funcionarios del Ministerio Público llegaron a las viviendas de cinco hombres y los sacaron para matarlos en una calle de la colonia Leones del Bosque, en el sector Baracoa.

Entre las víctimas hay tres hermanos, los cuales fueron identificados por sus parientes como Júnior Alexander Grande Mendoza (de 34 años), quien era supervisor en una maquila; Yeison Gabriel Grande Mendoza (de 22), laboraba en plantaciones de palma africana, y Josein Grande Mendoza (de 17), quien también trabajaba como agricultor.

Las otras víctimas son Michael Enrique Meza Lara (de 20) de oficio agricultor y Adán García Pérez (de 42) de oficio albañil.

A eso de las 2:00 pm al menos ocho sujetos vestidos de negro con chalecos antibalas y pasamontañas llegaron a la colonia Leones del Bosque e irrumpieron en tres viviendas para sacar a los cinco hombres.

Víctimas



MICHAEL ENRIQUE MEZA LARA
20 años



JÚNIOR GRANDE MENDOZA
34 años



YEISON GABRIEL GRANDE
22 años

La primera casa a la que ingresaron los asesinos era la de los hermanos Grande Mendoza. La madre relató en medio del llanto que sus hijos acababan de llegar de trabajar cuando los encapuchados ingresaron y le preguntaron en dónde estaban todos los hombres de esa vivienda, les pidieron las identidades y les dijeron que colaboraran, ya que eran autoridades del Ministerio Público.

"Ellos no le debían nada a nadie, salieron y colaboraron porque pensaron que eran autoridades, se los llevaron de la casa, mi hijo pequeño salió tapado con una toalla porque iba a bañarse, no le dieron tiempo ni de cambiarse y se los llevaron hasta un callejón para matarlos", relató la desconsolada madre.

Los otros dos hombres también fueron sacados de sus casas y los llevaron al callejón, que está a dos cuadras del bulevar del norte, en ese lugar les pidieron que se agruparan y por la espalda les dispararon con fusiles hasta asesinarlos. Los cuerpos de los hermanos quedaron juntos y los otros dos cerca de ellos.

En la escena habían decenas de casquillos de diferentes calibres. Encima de uno de los cadáveres dejaron un rótulo en el que escribieron "por cada uno que me toques, el cartel mata 10, firma Cartel del Atlántico".

Según información policial, en la zona hay una disputa por pelea de territorio entre dos bandas para la venta y distribución de drogas, una de ellas es la que se hace llamar Cartel del Atlántico y la otra la banda del Checho.

Drama. Familiares y amigos llegaron a la escena lamentando lo ocurrido.

La madre de Michael Enrique Meza Lara pidió que se haga justicia: "mi hijo no era ningún delincuente, trabajaba en las plantaciones de palma, no queremos que esto quede impune".

Pobladores estaban consternados porque aseguraron que las cinco víctimas eran trabajadores y no se relacionaban con ningún cartel.

Indagaciones. Según testigos, los ocho asesinos viajaban en dos carros, uno de ellos era una camioneta blanca Ford y un pick up, doble cabina, también de color blanco, el cual fue dejado abandonado en el bulevar que de Puerto Cortés conduce a San Pedro Sula, en el sector de Quebrada Seca, Choloma.

Hasta ese lugar llegaron equipos de inspecciones oculares de la Dirección Policial de Investigaciones para inspeccionar el vehículo y buscar armas, huellas u otros indicios que los lleve a dar con el paradero de los asesinos.

El comisionado general de la Policía Félix Colindres aseguró que ya tienen varios equipos investigando en el homicidio múltiple. "Estamos trabajando en coordinación con el Ministerio Público y tenemos a los mejores técnicos de investigación en este caso, también estamos dando seguimiento a los carros utilizados, ya tenemos uno que fue dejado abandonado", agregó.

TRIBUNALES. LA AUDIENCIA ES EL LUNES 18 DE SEPTIEMBRE

Preso alcalde de Oropolí acusado de violar a menor



OPERATIVO. Luis Manuel Osorio López, alcalde de Oropolí, El Paraíso, fue capturado por la Atic.

Luis Manuel Osorio es acusado de violar y embarazar a una menor por lo que el juez de Danlí lo mandó a un batallón

TEGUCIGALPA. Un juez dictó detención judicial al alcalde del municipio de Oropolí, El Paraíso, Luis Manuel Osorio López, por su presunta implicación en el delito de violación en perjuicio de una menor de edad que se encuentra embarazada.

Ayer, equipos de la Agencia Técnica de Investigación Criminal (Atic) capturaron al alcalde por considerarlo responsable de violar a la menor. El caso lo trabajaron los investigadores bajo la coordinación de fiscales asignados a la Unidad contra la Trata, Explotación Sexual Comercial y Tráfico de Personas, quienes con las pruebas que aportaron se determinó la detención judicial y fue remitido al Primer Batallón mientras se desarrolla el juicio.

De acuerdo con las diligencias investigativas de los delitos en contra de la libertad sexual y trata de personas, sobre este caso continúan las labores de campo debido a que hay indagaciones por el delito de trata de personas que involucra a otras personas que se encuentran prófugas de la justicia. Agentes coordinan las labores para ubicar a otros sospechosos y ponerlos a disposición del Juzgado de Letras de Danlí, donde se presentó el caso, despacho que ordenó remitir al alcalde al Primer Batallón en la capital.

Indagaciones

Equipos de la Atic están trabajando en la ubicación y detención de otros sospechosos relacionados con el caso del alcalde.

La audiencia inicial en la que participará el alcalde de Oropolí se desarrollará el lunes 18 de septiembre, donde el Ministerio Público solicitará el auto de formal procesamiento y prisión preventiva.

Las autoridades de la Fiscalía demandan de la ciudadanía a denunciar de manera anónima y confidencial los delitos relacionados a la trata de personas en sus distintas modalidades, violación, llamando o enviando mensaje al 8860-9314.

HECHO. SE DESCONOCE PORQUÉ LO ULTIMARON



ESCENA. El crimen ocurrió ayer en el bulevar de la colonia Universidad, en San Pedro Sula.

Matan a comerciante en "carwash" en SPS

Antonio Alvarado López, quien era originario de Copán, se encontraba en el negocio cuando llegaron a matarlo

SAN PEDRO SULA. Criminales llegaron a un "carwash" de la colonia Universidad y asesinaron a un hombre que estaba sentado, identificado como Pedro Antonio Alvarado López (de 38 años).

Según conocidos era de oficio comerciante y originario del departamento de Copán.

Personas que se encontraban en la escena manifestaron que varios sujetos ingresaron al negocio y se dirigieron directamente adonde estaba sentado Alvarado y le dispararon hasta matarlo.

El hombre gravemente herido cayó al suelo, pero murió por las heridas de bala.

Los otros clientes que se encontraban en el lugar salieron corriendo por temor a ser alcanzados por las balas.

Equipos policiales llegaron al local que está ubicado a dos cuadras y media del semáforo que está en la intersección entre los bulevares Jardines del Valle y Universidad Nacional Autónoma de Honduras (Unah).

Hasta ayer las autoridades policiales desconocían porqué le quitaron la vida al comerciante.

Víctima



PEDRO ALVARADO
38 años

Encuentran muerto a hombre en vivienda en Comayagüela

VIOLENCIA. En otro caso, semidevorado por las aves de rapiña fue encontrado el cuerpo de un joven

TEGUCIGALPA. En proceso de descomposición fue encontrado el cuerpo de un hombre en una vivienda en la colonia Independencia de Comayagüela.

Rey Ridel Reyes Gutiérrez (de 65 años) era conocido como Niño de Oro.

El hallazgo del cadáver se realizó la mañana de ayer, por lo que agentes de la Policía Nacional se desplazaron a la zona.



CRIMEN. Dentro de casa fue encontrado el cuerpo de Rey Ridel Reyes.

Mientras que personal de Medicina Forense, Ministerio Público y Dirección Policial de Investigaciones (DPI) reconocieron y levantaron el cadáver.

Informes preliminares establecen que Reyes Gutiérrez tenía entre tres y cuatro días de haber muerto.

Mientras, en otro caso, semidevorado por las aves de rapiña y en estado de descomposición fue encontrado el cuerpo de un joven en el sector de Playitas del municipio de Ajuterique, Comayagua.

La víctima fue ingresado a la morgue de Medicina Forense en calidad de desconocido debido a que no le encontraron documentos personales. Será a través de análisis forenses que especialistas en odontología o a través de ADN que se va a identificar quien es la persona que perdió la vida de manera violenta.

LEMPIRA

CAPTURADO POR DELITO DE TENENCIA DE ARMAS

En una operación de allanamiento de morada, agentes de la Dirección Policial Anti Maras y Pandillas y Crimen Organizado (Dipampco) capturaron a un joven de 23 años acusado del delito de tenencia ilegal de armas. El operativo se desarrolló en la aldea de Consoloca del municipio de Gracias.

FRANCISCO MORAZÁN

GUARDIA PIERDE LA VIDA TRAS UN ASALTO EN LA CAPITAL

Un balazo en el abdomen terminó con la vida de un guardia de seguridad, después de ser víctima de un asalto. Santos Agustín Núñez (de 59) era originario de Sabanagrande, Francisco Morazán. Los familiares comentaron que Núñez trabajaba de guardia en una residencial y el martes andaba cobrando su salario y por asaltarlo le dispararon, ayer murió en el hospital.

ATLÁNTIDA

CAPTURAN A ASALTANTE EN SERIE Y UN CÓMPLICE

Un asaltante y su cómplice fueron capturados en La Ceiba en posesión de droga y dinero en efectivo. Uno de los detenidos fue identificado como Daniel Eduardo Rivas (de 37 años), quien a través de videos en redes sociales se dio a conocer que se dedicaba a cometer asaltos a negocios. El segundo fue identificado con el alias de El Zorro.

Golazo

LIGA NACIONAL. **EL PORTERO LUIS "BUBA" LÓPEZ DEBUTÓ EN EL APERTURA EN LA PORTERÍA DEL REAL ESPAÑA**



Cumplió
El DT del Olimpia, Pedro Troglio, cumplió ayer su castigo y el sábado volverá al banquillo ante Marathón.

TRIUNFO. Damín Ramírez celebra el gol frente al Génesis, que le dio tres puntos vitales en el Yankel. FOTOS NEPTALÍ ROMERO.



SE MANTIENE. El profesor Salomón Názar logró su tercer triunfo con los verdes en el Apertura.



LINDO. Arnold Meléndez, anotador del empate de la UPN, le dedicó el gol al profe Castellón.

EL MONSTRUO SONRÍE; LA MÁQUINA ES UN CALVARIO

▶El doctor Názar respira tras ganar con Marathón. Vigevani debutó con triunfo en Motagua y la UPN le empató al Olimpia en el último minuto

Kelvin N. Coello
redaccion@laprensa.hn

SAN PEDRO SULA. Con emocionantes goles, debut de técnicos, el regreso de Buba López a las canchas después del estira y encoge con Real España, un gol más de Bengtson, que se acerca al Matador, y con Edder "Camello" Delgado haciendo más grande su récord, se jugó la séptima fecha del torneo Apertura.

Todo comenzó en San Pedro Sula donde Marathón tuvo que sufrir, pero al final terminó venciendo 2-1 al Génesis de Comayagua y así le da una bocanada de oxígeno al doctor Salomón Názar, que sobrevivió tras el ultimátum que le dio la directiva verdolaga.

Damín Ramírez y Jeffry Miranda firmaron los tantos de los verdolagas en el primer tiempo, mientras que los de Comayagua descontaron tras un autogol del uruguayo Sebastián Gorga luego de un tiro libre de David Contreras que acercó al benjamín.

Los sampedranos sumaron su tercer triunfo en lo que va del certamen y el sábado recibirán al Viejo León en el Yankel Rosenthal en una nueva edición del clásico.

Estreno
El argentino Mauro de Giobbi también debutó en el banquillo de los Potros, que no pudieron frente al Ciclón.

Triunfo azul. Dice el dicho que técnico que debuta, gana, pero en Danlí debutaron los dos, César Vigevani de Motagua y Mauro de Giobbi; al final, el triunfo fue para el estratega azul que consiguió sus primeros tres puntos en el Apertura y el Águila respira.

Un solitario gol anotado por Walter "Colocho" Martínez frente a unos aguerridos Potros, fue suficiente para sentenciar el triunfo. Motagua terminó sufriendo, colgado de los tubos, pero la de-

LEGIONARIOS
ELIS RECIBE OFERTA DEL ANTALYASPOR DE TURQUÍA
El Antalyaspor de la Superliga turca ha realizado una oferta muy buena por el hondureño Alberth Elis, que el Bordeaux no puede rechazar. Elis estaba compenetrado en el Burdeos y, de hecho, ya había regresado a la canchas. El mercado turco se cierra el sábado.

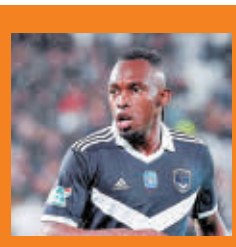

ARBITRAJE
TRES SILBANTES HONDUREÑOS SE VAN AL MUNDIAL SUB-17
La FIFA confirmó ayer a los silbantes que participarán el próximo mes en el Mundial Sub-17 que se disputará en Indonesia. Se eligió al central Selvin Brown y a los abanderados Gerson Orellana y Roney Salinas, quienes representarán al país en el continente asiático.





IMPARABLE. El delantero Jerry Bengtson marcó el tercer tanto merengue y quedó a 27 goles de la marca histórica de Wilmer Velásquez en Liga Nacional. FOTO ALEX PÉREZ



DUELO. Carlos Sánchez del Olimpia le disputa la pelota a Cristopher Meléndez de Lobos UPN.



MOVIDO. Motagua tuvo que trabajar para poder hacerle un buen encuentro a Potros en Danlí.

fensa se cerró para defender y así volver a la vida en esta nueva era de Vigevani, que lo celebró gritándolo a todo pulmón.
A pesar que las águilas no tuvieron a los cuatro seleccionados que estuvieron ante Granada, (Chino López, Marcelo Santos, Luis Vega, Ricky Zapata), así como los lesionados (Kevin Álvarez y Yeison Mejía), el equipo de Vigevani soportó los embates del Potro en una cancha muy difícil, el pasto estaba alto, pero qué importa, ganaron y punto.

Vibrante. El León llegó a Choluteca y nos regaló un partidazo frente a Lobos UPN. El duelo fue abierto, digno de primera, con emociones en ambas porterías que puso a vibrar a los miles de fanáticos que se dieron cita en el Emilio Williams del sur y se lo empataron en un cierre frenético.
Carlos Pineda puso el primero tras rematar de primera un balón suelto tras un tiro de esquina. Los Lobos se lo igualó por medio del policía William Moncada, quien dejó tendida a la zaga para cruzar a Nahíd Güity. Los Lobos le ganaron el dominio del juego al campeón y Kenneth Hernández llegó a rematar de cabeza un centro de Carlos Róchez. Gustavo Reggi, DT del León, le hizo un enérgico llamado al plantel que enderezó el barco. José Mario Pinto se metió en el área para poner el empate, pero Jerry Bengtson le dio el triunfo momentáneo y llegar a 169 goles, quedando a 27 gritos de igualar la histórica marca que tiene más de 15 años. Pero cuando parecía que todo era blanco, llegó el empate de los Lobos en el minuto 90+1 cuando Arnold Meléndez remató de primera al llegar a cerrar la pinza y arruinarle la fiesta.

Letales
En apenas siete jornadas, la delantera del Olimpia ya suma 20 goles, un promedio de casi 3 goles por juego.

Decepción aurinegra. La Máquina se metió a Tocoa en el regreso del portero Luis Buba López pero las cosas siguen mal. Los dirigidos por el técnico José Valladares sufrieron ante un Real Sociedad que galardonó a Edder Camello Delgado por llegar a 512 partidos en Liga superando a Leonardo Isaula y cayeron 2-1.
Diego Reyes abrió el marcador para los aceiteros, pero Ramiro Rocca de penal empató el compromiso. Y un grave error de Carlos Mejía que perdió el balón, Chalton Arzú no perdonó.



DEBUTÓ. El argentino César Vigevani celebra el gol anotado por Walter Martínez, el primero en su gestión con el Azul. FOTO CORTESÍA

512
partidos en Liga Nacional cumplió el volante Edder Delgado y superó a Leo Isaula como el futbolista con más partidos en el máximo circuito.

Posiciones

EQUIPO	JJ	JG	JE	JP	GA	GC	PTS
1. Olimpia	6	4	2	0	20	8	14
2. Real Sociedad	7	3	3	1	10	8	12
3. Génesis	7	3	2	2	11	9	11
4. Motagua	7	2	4	1	11	9	10
5. Marathón	7	3	1	3	7	8	10
6. Olancho FC	6	2	2	2	5	5	8
7. Lobos UPNFM	7	2	2	3	10	14	8
8. Real España	7	2	1	4	10	16	7
9. Victoria	6	1	2	3	7	9	5
10. Vida	6	1	1	4	13	18	4

Resultados J7

MARATHÓN 2 - 1 GÉNESIS
1 - 0: Damín Ramírez (min.17)
2 - 0: Jeffry Miranda (min.45)
2 - 1: Sebastián Gorga (min.87) AG

LOBOS UPN 3 - 3 OLIMPIA
0 - 1: Carlos Pineda (min.15)
1 - 1: William Moncada (min.25)
2 - 1: Kenneth Hernández (min.34)
2 - 2: José Mario Pinto (min.36)
2 - 3: Jerry Bengtson (min.51)
3 - 3: Arnold Meléndez (min.90)

MOTAGUA 1 - 0 OLANCHO FC
1 - 0: Walter Martínez (min.49)

REAL SOCIEDAD 2 - 1 REAL ESPAÑA
1 - 0: Diego Reyez (min45)
1 - 1: Ramiro Rocca (min.67) PEN.
2 - 1: Shalton Arzú (min.70)

VICTORIA vs. VIDA
HOY: 7:30 pm
CIUDAD: La Ceiba
ESTADIO: Municipal Ceibeño
TRANSMITE: TVC

169
goles suma Jerry Bengtson en Liga Nacional con el tanto anotado anoche ante Lobos y quedó a 27 goles de igualar el récord de Wilmer Velásquez.

Próxima fecha (8)

SÁBADO
3:00 pm Motagua vs. Real Sociedad
7:00 pm Olancho FC vs. Lobos UPN

DOMINGO
3:00 pm Marathón vs. Olimpia
5:00 pm Vida vs. Real España
7:00 pm Génesis vs. Victoria

SELECCIÓN. HONDURAS VUELVE A JUGAR EL PRÓXIMO 12 DE OCTUBRE

La H ocupa paso perfecto ante Cuba para no sufrir



COMPROMISO. Honduras se mide a Cuba a doble partido en octubre para llegar a cuartos de final.

La Selección Nacional podría ser hasta primera del grupo pero para eso necesita que Jamaica empate o pierda ante Haití

TEGUCIGALPA. Honduras dio un paso firme en su lucha por llegar a la Copa América del 2024 con el triunfo 4-0 sobre Granada. Si bien fue un rival de baja categoría, este triunfo deja al cuadro nacional con aspiraciones de poder avanzar primera de grupo.

El empate entre Jamaica y Haití le abre esa posibilidad, pues en octubre está obligada a ganar los dos encuentros frente a Cuba y así buscar el pase a cuartos de final de la Nations League.

"Dándole las gracias al grupo, felicitándoles por esa convivencia, por esa cohesión, por el respeto y esa alegría, es un factor determinante y fueron días gratificantes bajo todo punto de vista", explicó el técnico Reinaldo Rueda sobre cómo reaccionó el grupo.

¿Cómo se es líder? La Bicolor necesita ganar los dos juegos y llegaría a nueve puntos; en este caso clasificaría ya sea primera o segunda, pues Jamaica y Haití, las otras dos selecciones que vienen apretando, se enfrentan entre ellos y se quitan puntos.

En el caso que los haitanos le empatan o derrotan a Jamaica, y la H hace los seis puntos ante Cuba, Honduras se vuelve líder, pues los haitianos solo pueden aspirar a ocho unidades. En el caso de que los Reggae Boys ganen los dos duelos, la Bicolor se ubicaría segunda, siempre y cuando no pierda puntos en los duelos ante Cuba.

Honduras sufrió en esta doble fecha FIFA las bajas de Romell Quioto, Alberth Elis, Luis Buba López, Rigoberto Rivas; los dos primeros por lesión y el resto porque no estaban compitiendo y Rueda dio su punto de vista. "Es una base importante, los necesitamos a Kevin Álvarez, Yeison Mejía, Alberth Elis, Buba López. Este es un camino largo, un camino difícil, necesitamos todos los talentos que tiene Honduras. Se me escapan muchos que consideré ahorita. Hoy algunos fueron sacrificados, era un partido para darle la oportunidad a David Ruiz, Carter Bodden que viene haciendo un buen trabajo en Real España. Las puertas están abiertas para que todos los jugadores que están en los diferentes clubes de la Liga o el exterior sigan exigiéndose para lograr el objetivo que queremos".

La Bicolor se volverá a concentrar en la primera semana de octubre. De ser primero evitaría a México y a Estados Unidos.

Posiciones de la Nations League

GRUPO A (LIGA A)	JJ	JG	JE	PP	GA	GC	Pts
1. T. y Tobago	2	2	0	0	4	2	6
2. Panamá	2	1	1	0	4	1	4
3. Guatemala	2	1	1	0	3	1	4
4. Martinica	2	1	0	1	1	3	3
5. Curaçao	2	0	0	2	0	2	0
6. El Salvador	2	0	0	2	2	5	0

GRUPO B (LIGA A)	JJ	JG	JE	PP	GA	GC	Pts
1. Jamaica	2	1	1	0	3	2	4
2. Cuba	2	1	1	0	1	0	4
3. Honduras	2	1	0	1	4	1	3
4. Haití	2	0	2	0	2	2	2
5. Surinam	2	0	1	1	1	2	1
6. Granada	2	0	1	1	1	5	1

Próximos juegos de la Bicolor

CUBA vs. **HONDURAS**
FECHA: 12 octubre
CIUDAD: Santiago
ESTADIO: Antonio Maceo

HONDURAS vs. **CUBA**
FECHA: 15 de octubre
CIUDAD: Tegucigalpa
ESTADIO: Chelato Uclés

Otros juegos

12-10-23	Jamaica	vs.	Granada
12-10-23	Surinam	vs.	Haití
15-10-23	Haití	vs.	Jamaica
15-10-23	Surinam	vs.	Granada

BICOLOR. RUIZ SUMÓ 20 MINUTOS CON LA H



EMOCIONADO. David Ruiz conservó su cabello y reveló que tuvo que platicar con el Choco Lozano para que hablara con el grupo.

"Fue bonito ver que gritaban mi nombre"

David Ruiz se marchó contento después de debutar con la Selección de Honduras y se sorprendió por cómo lo recibieron

19 años tiene David Ruiz y mañana se integra al Inter de Miami que desde el sábado comenzará la lucha por llegar a los playoffs de la MLS.

COMAYAGUA. David Ruiz no se esperaba el homenaje que le tenía preparada la afición en el estadio Nacional. Cuando se levantó para ingresar, el coloso estalló coreando su nombre, algo que lo sorprendió y le inyectó más energía en su estreno con la H.

"Fue una bonita experiencia tener todo el campo gritando mi nombre, debutando con un marcador de 4-0, una bonita experiencia", relató el compañero de Leo Messi en el Inter de Miami. Estaba muy orgulloso, de verdad. Estaba muy contento de eso y a seguir. No me lo esperé, pero fue un bonito detalle de parte de la afición", siguió contando.

Reinaldo Rueda esperó el momento justo para hacerlo debutar, pues en Jamaica no lo utilizó debido al juego físico que tenía el duelo. Ruiz se marchó contento y espera volver en octubre para seguir defendiendo la camisa del cuadro catracho.

"Sí, claro, aquí estamos ya y estamos todos concentrados y a seguir luchando", confesó Ruiz.

A diferencia de otros futbolistas que en su debut pierden la cabellera, Ruiz la conservó. El jugador reveló lo que tuvo que hacer para que no le metieran tijera.

"Hablé con los compañeros y claro, no me corté el pelo", dijo Ruiz y además comentó que los seleccionados de la Bicolor aceptaron su decisión. Asimismo, comentó, que fue con el nuevo capitán de la selección de Honduras, Antony el Choco Lozano con el que habló e intervino en el tema.

Finalmente, contó lo que le dijo Rueda: "Estaba muy orgulloso de mí y me felicitó por el debut".

"HAY UN BUEN GRUPO, ESTAMOS EN EL CAMINO CORRECTO Y HAY QUE SEGUIR ASÍ PARA CLASIFICAR".

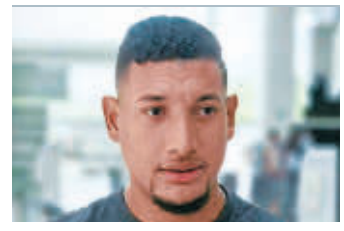

BRYAN ACOSTA
Mediocampista del Portland

"VOY A ESTAR EN TODAS LAS ELIMINATORIAS, NO IMPORTARÁ LO QUE PASE, AQUÍ VOY A ESTAR".



ANDY NÁJAR
Futbolista del DC United

ENTREVISTA

Luis Palma ▶El futbolista del Celtic se siente feliz por su anotación con la Bicolor nacional y cuenta que llevará la celebración de Carlos Pavón al Viejo Continente.

"BUSCARÉ CELEBRAR COMO LA 'SOMBRA' EN EUROPA"



1
Gol ha marcado el 'Bicho' catracho con la Bicolor, se sacudió la presión que tenía ante Granada por la Liga de Naciones de Concacaf.

Retorno. Luis Palma ahora se enfoca en el Celtic donde podrá sumar minutos el sábado en liga y el martes en Champions League.

Carlos Castellanos
redaccion@laprensa.hn

SAN PEDRO SULA. Luis Enrique Palma se estrenó como goleador de la Selección de Honduras tras anotar uno de los cuatro goles de la H ante Granada, en el Nacional de Tegucigalpa. Y ayer antes de que tomar el avión que lo trasladaría a Escocia charló con GOLAZO y se refirió a su celebración al estilo del goleador Carlos Pavón y las diferencias entre el fútbol escocés y el griego.

El 'Bicho' catracho reveló lo que su padre le dijo al finalizar el juego y la conversación de despedida que tuvo con el entrenador Reinaldo Rueda.

Ahora Luis se enfoca en debutar con los de Glasgow en liga, donde el sábado tienen compromiso, y en Champions League, el martes ante Feyenoord.

—Gran triunfo de Honduras ante Granada.
Ahora lo que pasó ya es historia y a pensar en el club, hacerlo mejor allá.

—¿Lo llamó papá tras el triunfo?
Ahí estuvieron ellos, me fui con ellos a la casa donde estaban hospedados y tuvimos un rato ameno.

—¿Qué le dijo de su participación?
Que fue muy diferente al partido ante Jamaica, por la actitud, y eso me mantiene un poco tranquilo.

—Sobre el accionar del portero de Granada...
Hay que darle mucho crédito al portero, nos sacó jugadas claras, pero al ver que estábamos atacando mucho y golpeando mucho al marco fue imposible para él.

—¿Volver al gol era lo que buscaba?
Sí, eso me tiene más tranquilo ahora que anoté. Lo primero es que la Selección ganó, me da confianza.

—¿Listos para Cuba?
Si Dios y el profesor lo quieren, así será.

—¿Cómo ha sentido su adaptación con el Celtic?
Bien. Llego mañana por la noche, entreno el viernes, jugamos un partido el sábado, esperando que pueda tener oportunidad y el martes Champions.

—¿Había soñado estar en Champions ahora que está cerca de hacerse realidad?
Es muy lindo que se dé la oportunidad de tener minutos en esa competición tan grande y soñada para muchos futbolistas y esperando que la próxima semana se dé.

—¿Qué tal lo ha recibido el equipo?
Bien. Tranquilo. Ellos son muy profesionales. Desde que llegué me tomaron mucho cariño y eso me llena de confianza y alegría.

—¿Cómo ha tomado el apoyo de Emilio Izaguirre?
Muy agradecido con Emilio, porque habló muy bien de mí en Celtic. Alegre porque hizo eso, agradecerle y ahora con los consejos que necesite se lo puedo pedir a él.

¿Qué tanto ha sido el cambio en Grecia con Escocia?
No tanto, aunque el frío aparentemente siempre es así, un poco difícil para mí.

—¿Futbolísticamente?
Sí, en lo futbolístico es intenso al estilo Premier League.

—¿Debut en Liga o Champions?
Las dos.

—¿Cómo ha notado la pelea por el puesto?
Hay compañeros que han estado muchos años ahí, hay que respetar, pero competir sanamente por un puesto, por una oportunidad que se dé, aprovecharla.

—¿Trabajo arduo para ganarse el puesto?
Sí, soy de las personas que trabajan para mí, para mi familia. Cuando estoy afuera para la Selección y el país. Alegre porque me llegó la oportunidad de estar ahí y pelear un puesto para ir agarrando confianza.

—¿Con la H celebró al estilo Carlos Pavón?
Antes del partido estaba escuchando música, el profesor nos puso un vídeo motivacional de los jugadores ídolos, estaba Pavón y el Rey David Suazo. Agradecerle por los consejos que me dio en estos días. Celebré así para que se vengan muchos goles.

—¿Seguirá celebrando a lo Carlos Pavón?
Depende mucho, depende cómo sean los futuros goles. Si celebras como uno de tus ídolos, la celebración es muy de Carlos Pavón. Lo respeto mucho. Vamos a buscar una celebración para mí.

—¿En Europa celebrará como El Bicho CR7 o Pavón?
Ya veremos. Buscaremos una. Lo más seguro es que buscaré celebrar como la 'Sombra'.

—En Champions a representar el país como Wilson Palacios y Emilio Izaguirre.
Sí. Voy a tratar el máximo, dar frutos, lo que tengo para al fútbol.

—¿Qué le dijo el profesor Reinaldo Rueda?
Me deseaba lo mejor en el Celtic, que aprendiera mucho inglés, que eso me iba a ayudar mucho.

"DEBÍAMOS SUMAR PARA AGARRAR LA CONFIANZA QUE OCUPÁBAMOS DESDE HACE MUCHO TIEMPO"

"ES MUY LINDO QUE SE DÉ LA OPORTUNIDAD DE TENER MINUTOS EN CHAMPIONS LEAGUE"

LUIS PALMA
Seleccionado Nacional

8
Partidos ha disputado el jugador de origen ceibeño, Luis Palma; con la Selección mayor de Honduras comienza a tener protagonismo.

NATACIÓN. **FAMILIAS HAN REPORTADO NADADORES CON ENFERMEDADES**

Mal estado de piscinas del Olímpico alerta a padres de los nadadores





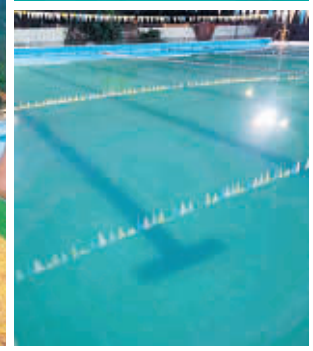

LAMENTABLE. Los padres se reunieron porque los niños estaban nadando en aguas contaminadas.

Ayer se sostuvo una reunión de emergencia para exigirles a las autoridades un plan de acción inmediato.

SAN PEDRO SULA. Los padres de familia de los nadadores del club de natación de la Municipalidad Sampedrana denunciaron el mal estado de las piscinas de 25 y 50 metros del Complejo Olímpico.
La contaminación del agua ante la poca atención que le han dado ha hecho que tomen un color verde y que el piso tenga una sensación ligosa. Una pena para el desarrollo de nuestros deportistas en esta disciplina.
Desde la semana pasada los padres han dejado de mandar a sus hijos a los respectivos entrenamientos debido a que algunos atletas han contraído enfermedades por la falta de mantenimiento que le dan a las albercas.
Alergias en el cuerpo, infecciones en los oídos, tos y gripe son los males de los que han padecido los jóvenes en los últimos días según le comentaron a GOLAZO unos progenitores.
Ante la presión medática que se ha manejado por la preocupación de lo que está sucediendo con unas de las piscinas más importantes del país, los administradores pusieron personal para que comenzaran con el mantenimiento de las mismas.
Sin embargo, una de las madres indignadas dice que solo es "para taparle el ojo al macho".
Ayer los padres de los nadadores sostuvieron una reunión de emergencia en las graderías de la piscina del Complejo Olímpico, con la gerente de Deportes, Danna Gutiérrez y su equipo de colaboradores.
"Queremos respuesta inmediata, de lo contrario tomaremos otras medidas como las que mencionaron, tomarnos las instalaciones del Complejo Olímpico y evitar el concierto de Espinoza Paz, entre otros", es una de las amenazas que lanzan los padres ante la poca importancia que presentaron los encargados de esta actividad.
Se espera que llegue un acuerdo que favorezca a los niños porque es la natación la que está siendo afectada.

Dos semanas tienen los atletas de no asistir a los entrenamientos a las piscinas del Complejo Olímpico debido al nulo mantenimientos del lugar.

Los trabajos







Las piscinas del Complejo Olímpico lucen una fachada de descuido desde varios meses atrás y según cuentan algunas personas que frecuentan las instalaciones el agua ha tomado un color verde.

SORPRESA
RICHARLISON: "NECESITO AYUDA PSICOLÓGICA"

Richarlison dejó una de las imágenes más impactantes de la jornada internacional después de romper en lágrimas tras ser sustituido en el partido entre Brasil y Perú.
Una vez terminado el partido en Lima, el futbolista brasileño reconoció que necesita "ayuda psicológica" y que la buscará ahora en su vuelta al Tottenham.

DESPIDO
FERNANDO SANTOS NO SIGUE AL FRENTE DE POLONIA

Fernando Santos ha dejado de ser seleccionador de Polonia, menos de nueve meses de ser nombrado. Tras el flojo arranque de Polonia en la fase de clasificación para la Eurocopa 2024, la federación de fútbol de dicho país ha decidido poner fin a la etapa de Santos al frente del equipo polaco. Así lo anunciaron el miércoles a través de un comunicado oficial.

SANCIÓN
SUSPENDEN A JUGADOR INGLÉS POR APOSTAR

La Federación Inglesa de Fútbol (FA) ha impuesto una sanción de cinco meses a Harry Toffolo, defensa del Nottingham Forest, por cometer 375 infracciones por apuestas.
La sanción, sin embargo, está suspendida hasta finales de la temporada 2024-2025, siempre y no recaiga. Además, ha recibido una multa de 20,956 libras (24,000 euros). Las apuestas a los futbolistas están prohibidas.

Marco Verratti es presentado por Al-Arabi

FICHAJE. **El volante italiano pasó al fútbol qatarí después 11 temporadas con el PSG de Francia.**

QATAR. El centrocampista internacional italiano del París Saint Germain, Marco Verratti, se comprometió por el club qatarí del Al-Arabi SC después de once temporadas defendiendo la camiseta del club de la capital francesa, indicó la entidad gala ayer.
Verratti no entraba en los planes de futuro del PSG y del nuevo entrenador Luis Enrique, pese a "jugar un papel destacado en nuestra gran historia", destacó en un comunicado el presidente del club francés Nasser Al-Khelaifi.
"París, el club y sus aficionados tendrán siempre un papel especial en mi corazón", declaró por su parte Verratti, que en noviembre cumplirá 31 años.
Tras la marcha de Neymar y Lionel Messi, Verratti es el tercer peso pesado del vestuario del PSG que ha abandonado la entidad este verano boreal. Recibirá 35 millones de euros.

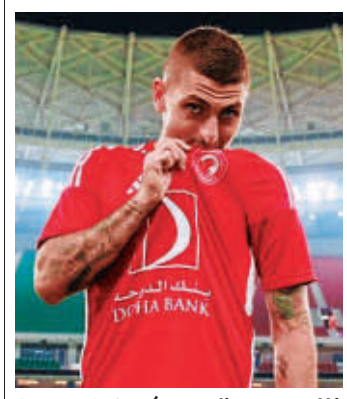

SUELDO. Según medios, Verratti devengará 35 millones de euros

LA CÁBALA DEL BOLILLERO

Números que jugaron ayer
61 - 07 - 82

Los números que ya jugaron
25 - 97 - 41
38 - 27 - 30
13 - 06 - 87
53 - 10 - 24

El pronóstico para hoy
37 **61** **44**

Si soñaste con...

DINERO	REINA	CABALLO
96	75	12

Mezcla, suma, resta y arma tu suerte

Aviso de Licitación Pública

No. LPN-SITRAIHSS-001-2023

El Sindicato de Trabajadores del Instituto Hondureño de Seguridad Social (SITRAIHSS) invita a todos los interesados a presentar oferta selladas para el proceso de Licitación Pública Nacional N° LPN-SITRAIHSS-001-2023 **"REMODELACION DE EDIFICIO DE OFICINAS, AUDITORIO, QUIOSCO Y CASETA DE VIGILANCIA DEL SITRAIHSS EN SAN PEDRO SULA"**.

El financiamiento para la realización del presente proceso proviene exclusivamente de fondos propios del SITRAIHSS.

Los interesados deberán adquirir el Documento Base de la presente Licitación Pública Nacional mediante solicitud escrita al SITRAIHSS, indicando su representación en las Oficinas Principales del SITRAIHSS en Barrio Abajo media cuadra antes del Puente del Chile, calle principal Parque La Concordia, Tegucigalpa M.D.C., a partir del día **14 de septiembre de 2023**, en un horario de 8:00 a. m, a 3:00 p.m.; en caso que la empresa envíe a una persona a retirar dicho documento, deberá enviar nota debidamente firmada y sellada; mediante la cual autorice, el retiro del mismo. Para preguntas, consultas, aclaraciones e información, dirigirse por escrito al SITRAIHSS por lo menos ocho (8) días calendario antes de la fecha límite para la presentación de las ofertas, a la dirección antes enunciada o al correo electrónico sitraihss.sedesps1964@gmail.com.

Las ofertas deberán ser presentadas en el Salón Francisco Beltrán de Torre del SITRAIHSS, Barrio Abajo, Tegucigalpa, M.D.C. desde las 8:00 a.m. hasta las 10:00 a. m, hora oficial de la República de Honduras del día **03 de octubre de 2023** y ese mismo día a las 10:15 a.m., en el mismo lugar se celebrará en audiencia pública de apertura de las ofertas. en presencia del representante legal o la persona autorizada por el oferente que acredite su condición mediante carta firmada por el representante legal de la sociedad mercantil, en presencia de la comisión de recepción y apertura nombrada para tal efecto.

Las ofertas que se reciban fuera de la fecha y horario establecido serán rechazadas. Todas las ofertas deberán estar acompañadas de una Garantía de Mantenimiento de la oferta por el 2% del monto de la oferta.

Tegucigalpa, M.D.C., septiembre de 2023

HECTOR ESCOTO
Presidente del SITRAIHSS



LOCALES EN RENTA

Avenida Circunvalación, San Pedro Sula

PRECIOS DESDE

$1,209.71

desde 43.83m2

ÁGORA ofrece un nuevo concepto y estilo de vida para los habitantes hondureños, integrando tres importantes elementos: centro comercial,oficinas y hotel, siendo el primer desarrollo inmobiliario de uso mixto que se construye en San Pedro Sula.

Escanea el codigo QR para recibir informacion via Whatsapp
9451-2907

Urbanico BIENES RAÍCES

PODER JUDICIAL Honduras

TRIBUNAL DE SENTENCIA CON COMPETENCIA NACIONAL EN MATERIA DE EXTORSIÓN

CITACIÓN POR EDICTOS

La Infrascrita Secretaria del Tribunal de Sentencia con Competencia Nacional en Materia de Extorsión, al público en general y para los efectos de la ley, **HACE SABER:** Que en el proceso registrado bajo el número **0801-2020-211-5,** instruido contra los señores **RUMALDA FERNANDEZ MENDOZA, RAMON ANTONIO MARTINEZ BUSTAMANTE, BRAYAN JOSUE ORELLANA FUENTES, DARLIN NOEL GUEVARA PADILLA, MERCY CAROLINA LEIVA Y ANGIE PAOLA HERNANDEZ BARAHONA,** por suponerlo responsable del delito de **EXTORSIÓN EN PERJUICIO DEL TESTIGO PROTEGIDO EF-935;** a efecto de citar al **TESTIGO PROTEGIDO EF-935 A LOS AGENTES DE INVESTIGACIÓN RONY WILIAN CABRERA FERRERA Y NELSON OMAR MATHEU SANCHEZ. Tres Publicaciones que deberán realizarse antes del día DIECIOCHO SEPTIEMBRE DEL AÑO DOS MIL VEINTITRES (18/09/2023),** el cual se celebrará en la Sala de Juicios del Tribunal de Sentencia con Competencia Nacional en Materia de Extorsión, ubicado en la ciudad de Tegucigalpa, Colonia Matamoros, Avenida la Paz, contiguo a la Contraloría del Notariado, Tegucigalpa M.D.C, Francisco Morazán, 11 de septiembre del año 2023.

ABG. YARITZA FLORES.
SECRETARIA ADJUNTA.



Sedesol Secretaría de Desarrollo Social Gobierno de la República

HONDURAS

Aviso de Licitación Pública
República de Honduras
SECRETARÍA DE DESARROLLO SOCIAL (SEDESOL)
"ADQUISICIÓN DE EQUIPO INFORMÁTICO PARA LA SECRETARÍA DE DESARROLLO SOCIAL"
LPN-SEDESOL-006-2023

1. La **Secretaría de Desarrollo Social (SEDESOL)** invita a las empresas interesadas en participar en la Licitación Pública Nacional **No. LPN-SEDESOL-006-2023,** a presentar ofertas selladas para la **"ADQUISICIÓN DE EQUIPO INFORMÁTICO PARA LA SECRETARÍA DE DESARROLLO SOCIAL".**

2. El financiamiento para la realización del presente proceso proviene de **Fondos Nacionales.**

3. La licitación se efectuará conforme a los procedimientos de Licitación Pública Nacional (LPN) establecidos en la Ley de Contratación del Estado y su Reglamento.

4. Los interesados podrán adquirir los documentos de la presente licitación, mediante solicitud escrita a Gerencia Administrativa SEDESOL; tel: 2242-7981, ext: 11238 y 11239, en la dirección indicada al final de este llamado **a partir del día miércoles trece (13) de septiembre en horario de 8:00 a.m. a 4:00 p.m**.; o de manera electrónica al correo: comprasgc@sedesol.gob.hn,.

5. Los documentos de la licitación también podrán ser examinados en el Sistema de Información de Contratación y Adquisiciones del Estado de Honduras, **"Honducompras", (www.honducompras.gob.hn).**

6. Las ofertas deberán presentarse en la siguiente dirección: oficinas de la Gerencia Administrativa SEDESOL, ubicada en el quinto (5to) nivel de la torre dos (02), Centro Cívico Gubernamental "José Cecilio del Valle" **a más tardar a las 11:00 a.m. del día lunes veintitrés (23) del mes de octubre del año 2023**. Las ofertas que se reciban fuera de plazo serán rechazadas. Las ofertas se abrirán en presencia de los representantes de los Oferentes que deseen asistir en la dirección y fecha indicada, a **las 11:10 a.m.**

7. Todas las ofertas deberán estar acompañadas de una Garantía de Mantenimiento de la oferta por al menos el 2% del monto total ofertado con una vigencia de ciento veinte (120) días calendario contados a partir de la fecha de presentación de las ofertas.

JOSÉ CARLOS CARDONA ERAZO
Secretario de Estado en los Despachos de Desarrollo Social

La Prensa | MULTIPLAZA

Presentan

PET VILLE

Ven y disfruta de mucha diversión

Charlas | Concursos | Pasarela de adopción

Te invita

EconoMascotas



14 DE OCTUBRE

MULTIPLAZA S.P.S

11:00 AM a 5:00 PM