## LAPRENSA.HN,
# EL PORTAL MÁS VISITADO

El sitio web destaca en un estudio mundial de la empresa Hostinger PÁG. 20

## "THE CROWN" ECLIPSA LAS SERIES DE NOVIEMBRE

PÁGINAS 90-91

El diario de Honduras

# La Prensa

58 Aniversario

Lunes
31 de octubre de 2022
L 15.00
SAN PEDRO SULA, HONDURAS
AÑO LVIII - NO. 52060 - 136 PÁGINAS

FOTO FRANKLIN MUÑOZ

LP Premium
CONTENIDO EXCLUSIVO

# EL MAR "SE TRAGA" PLAYAS DE BAJAMAR

> Más de 6,000 pobladores de la comunidad garífuna de Puerto Cortés sufren por el constante avance del mar, que amenaza su patrimonio > Tomas satelitales evidencian la erosión a lo largo de la costa del Caribe Páginas 2-3-4-6-8

PRONÓSTICO

## POTENCIAL HURACÁN LISA APUNTA A HONDURAS

El miércoles pasaría sobre el país, según el Centro de Huracanes de Miami PÁG. 12

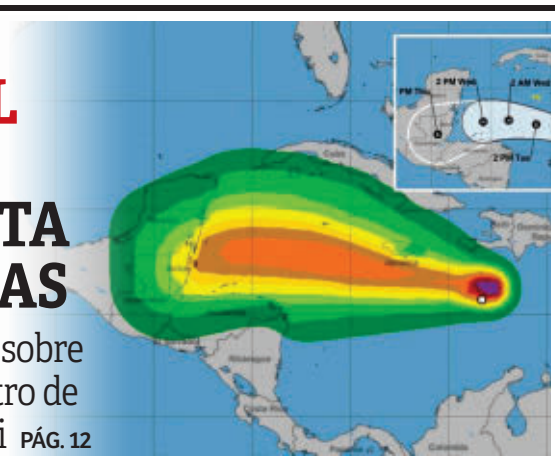

## Ultiman a 4 hombres a dos cuadras de posta en Chamelecón

PÁGINA 124

MUNDO

## Lula llama a la unidad al ganar elecciones en Brasil PÁGS. 118-119

GOLAZO

## Una década después, Dubón cumplió su sueño PÁGS. 134-135

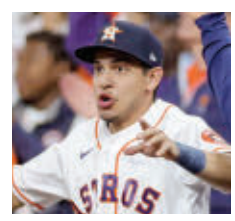

**SERIE PERIODÍSTICA** DESPLAZADOS POR EL MAR

**Abatidos** ▶ La pequeña aldea garífuna de Bajamar está en una encrucijada para no perder su comunidad, culpan al cambio climático de destruir su patrimonio

# LUCHAN CONTRA EL MAR PARA QUE NO SE TRAGUE SU COMUNIDAD

LP Premium CONTENIDO EXCLUSIVO

Carlos Jiménez observa cómo el mar ha estado a punto de dejarlo sin hogar. Él asegura que la escollera de piedra es lo que ha evitado que su casa sea devorada como ya sucedió con al menos 15 inmuebles.

**IMPACTO.** El retrete no fue construido en la playa, hace menos de 10 años pertenecía a una casa que estaba retirada del mar; así se ve hoy Bajamar.

LP UNIDAD DE INVESTIGACIÓN La Prensa
ENTREGA 1/4
**Jessica Figueroa**
jessica.figueroa@laprensa.hn

**BAJAMAR, PUERTO CORTÉS.** Carlos Alberto Jiménez ve su pequeña casa a la orilla del mar pender literalmente de un hilo. Como última medida ha puesto láminas sujetas con algunas piedras donde las olas chocan, porque de no ser por eso ya estaría en la calle.

Hace años, cuando construyó su hogar con ramas de bambú y manacas de palmeras, el mar estaba a más de dos cuadras y la playa era extensa. Ahora, la erosión costera, sumado a otros factores, han hecho que las olas sean sus vecinas y cuando hay mal clima, por lo general de noche, dormir se vuelve un acto imposible.

A golpes de la naturaleza, este pescador ha entendido que hay fuerzas contra las que es difícil luchar. El mar no solo es impetuoso e impredecible, se adentra a tierra firme sin pedir permiso, y por lo general sin avisar. Él es uno de los 6,000 pobladores de la comunidad garífuna de Bajamar, localizada al norte de Puerto Cortés, principal puerto de Honduras, que colinda con Travesía y los ramales de la desembocadura del río Chamelecón.

Junto con todos sus vecinos ha venido lidiando y conviviendo con los destrozos que el mar les asesta cada vez que quiere, pero asegura que harán lo máximo por no dejarlo ganarles.

Prácticamente el poderoso azul se ha tragado su playa, vital para el turismo y la pesca, dos de sus principales medios de subsistencia.

"La problemática se viene dando por el calentamiento global. Desde 2017 el mar está comiendo. La playa ha cambiado. Todo el centro de Bajamar quedó sin playa", señala este pescador que vive solo en la pequeña cabaña a orillas del mar Caribe.

Nativo de la comunidad predominantemente garífuna, Jiménez, uno de los pocos mestizos que viven en la aldea, señaló a LA PRENSA Premium los esfuerzos que han hecho los pobladores en conjunto con la alcaldía de Puerto Cortés para intentar "torcerle el brazo al mar".

"Estamos en la lucha con el patronato, las fuerzas vivas de la comunidad y la municipalidad de Puerto Cortés. Juntos iniciamos este proyecto de las piedras para que no siga el mar avanzando ni comiendo. Si no fuese por esta ayuda ya no tuviéramos ni carretera", expuso.

**Problema**
**En la comunidad entendieron que el aumento de los niveles del mar podrían afectar a futuro más a su comunidad. Se han interesado en aprender más sobre el tema.**

Recuerda que la comunidad entera estaba perpleja ante los azotes de las olas que no solo acababan con su hermosa y amplia playa de arena blanca, sino viviendas y negocios que eran destruidos como si de castillos de arena se tratara.

"Alrededor de 20 familias se tuvieron que ir porque se les dañaron las casas y los negocios. El mar por temporadas se pone pesado, no tiene momentos para ponerse bravo, comer y dañar. Bajamar siempre fue una aldea linda, preciosa. Ahora es distinto el panorama, no hay playa, y sin playa no hay movimiento. Para el turismo ha sido duro, estamos sin nada", dijo.

**Muralla de piedra.** El 12 de abril, día de la Herencia Africana, los líderes de Bajamar decidieron tomar cartas en el asunto y abordar el tema de manera más enérgica. Lo que más les preocupaba, en aquel entonces, era quedar sin carretera. Aunque salvar la vía fue su prioridad, ya que nunca antes en Puerto Cortés se dio este problema, qui-

**NEGOCIOS.** En Bajamar no hay restaurantes. Los pocos negocios a la orilla de la playa se dedican a la venta de bebidas alcohólicas y otros son pulperías

**PALMA.** Todos los alrededores de la comunidad están cubiertos de plantaciones de palma africana y la calle de acceso recién está recibiendo mantenimiento

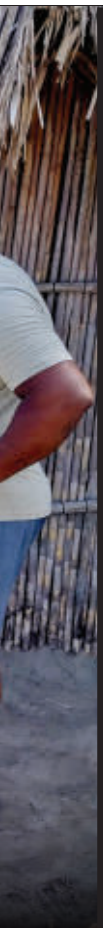

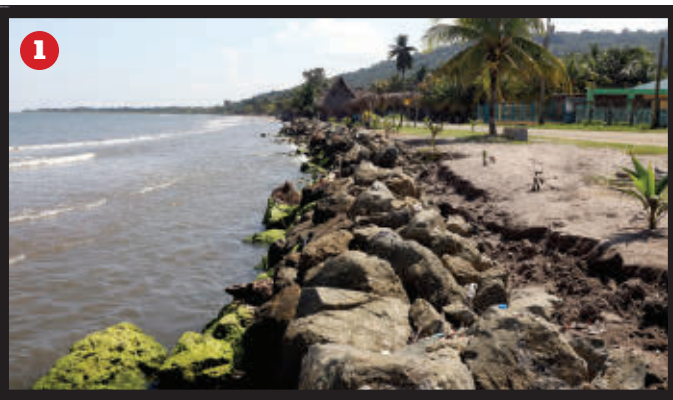

1. La escollera de piedra necesitará ser reforzada, pues se ha comenzado a hundir. Sembraron nuevos cocoteros.
2. La playa se ha abierto en un pequeño tramo, cosa que es aprovechada por los lugareños para bañar.
3. La piedra de la escollera y los desechos que llegan por ríos cercanos tienen irreconocible la playa de Bajamar.

FOTOS: FRANKLIN MUÑOZ

Paredes de lo que fueron las viviendas quedan aún a orillas de la playa de Bajamar. Sus residentes tuvieron que buscar otro lugar para vivir.

**"El foro se hizo por la preocupación que había de que el mar nos estaba comiendo la comunidad y debíamos tomar acciones contundentes para poder detener esta situación. Salieron muchas ideas"**
**Heydi Álvarez**
**Líder de Bajamar**

**"El mar es impredecible, hoy está calmado y manso, pero mañana viene un mal tiempo y ya se pone bravo, violento y arrasa con todo, las palmeras de coco, los palos de uva, árboles, champitas"**
**Carlos Alberto Jiménez**
**Poblador de Bajamar**

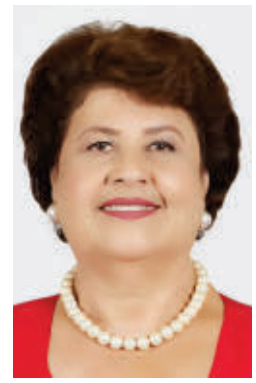

**"En poco tiempo hemos intervenido en muchos sectores de la ciudad. Realizamos varias pavimentaciones, construimos los senderos de la laguna y apoyamos comunidades afectadas por el mar como Bajamar"**
**María Luisa Martel**
**Alcaldesa Puerto Cortés**

**VIDEO**
Escanea este código con tu "smartphone" y mira el video

sieron ir más allá para comprender por qué pasaba y si continuaría sucediendo.

Heydi Álvarez es líder comunitaria de Bajamar, que aunque no vive en el sitio, la apoya con todas sus energías. Ella es la que mejor lleva el recuento de lo que ha venido sucediendo en la aldea. "Desde antes de abril hemos estado aprendiendo sobre el cambio climático, porque desde poco antes el mar se ha estado metiendo a la comunidad y ha causado bastantes problemas. Se ha llevado negocios, viviendas y hemos buscado la manera de cómo detener un poco eso. Sabemos que no podemos con la naturaleza, pero sí podemos gestionar para mitigar esta problemática", expuso.

Ese 12 de abril fue crucial por las acciones que se tomaron para empezar a ganarle, al menos las primeras partidas, al mar que venía entrando como "Pedro por su casa" a la aldea.

El primer paso fue convocar al foro denominado "Problemática del cambio climático en las comunidades garífunas".

Ese día se reunieron en el poblado las principales autoridades del gobierno y la alcaldía, así como expertos conocedores del cambio climático para que les explicaran lo que sucedía, y principalmente qué hacer para evitar un mayor avance.

"Nos dijeron que una de las soluciones más efectivas era construir un rompeolas, pero analizamos que eso de momento no era posible por su costo. Entonces, llegamos a la conclusión que hacer una escollera de piedra era una solución más próxima para detener esta situación", expuso.

La escollera o espigón es una estructura construida con piedras o bloques de hormigón para controlar el oleaje en las costas. Su principal objetivo es el de parar la fuerza de las olas, reduciendo su efecto y la energía de impacto.

Con el apoyo de la comuna porteña se ordenó distribuir en la zona más afectada 200 metros de piedra, pero debido a que el mar ha incursionado por otros puntos les concedieron otros 200 metros más de piedra, los que dividieron 100 para el lado izquierdo y 100 para el derecho.

El objetivo es colocar más piedra a todo lo largo de la playa. Eso aunque protege los bienes, a la larga es contraproducente porque el mar ya no forma playa. "Falta mucho más por hacer. Sabemos que la alcaldía tiene que atender a muchas más comunidades y que un rompeolas cuesta quizá miles de millones de lempiras, pero eso es lo que salvaría nuestra comunidad porque son más efectivos, tal como los que tienen en Omoa", expuso.

**Además**
**En Bajamar los pobladores carecen de un sistema de alcantarillado sanitario. En su lugar utilizan fosas sépticas. El servicio de agua potable está al alcance de la mayoría.**

**Actúan.** La alcaldesa de Puerto Cortés, María Luisa Martel, señaló que han estado trabajando en la recuperación de la playa en Bajamar, ya que la comunidad perdió varias construcciones a raíz de la intrusión de la marea.

Para la alcaldesa las acciones tomadas evitarán que el daño continúe. Señaló que han intervenido con el vertido de relleno en la zona de la playa y que continuarán apoyando a la comunidad. "Estos eventos son cíclicos y ya se han dado en la comunidad luego del paso de tormentas grandes como el huracán Mitch o Eta y Iota. Con la tormenta Julia no hubo tantos problemas por eso no se agudizó el problema".

Ella supervisó los trabajos para construir el pequeño malecón construido con piedra y material de relleno y luego recubierto con arena. "Lo que se ha podido ver es que el mar ha retrocedido un poco. Creemos que no causará mayores daños. Aunque como bien lo dicen los pobladores de la comunidad, estos efectos del cambio climático se han detectado en otros años", dijo.

# *La erosión costera vista en un lapso de 37 años desde los satélites de Google evidencia el alarmante deterioro de la playa en la comunidad*

*VIENE DE LAS PÁGINAS: 2-3*

**PUERTO CORTÉS.** Las personas que conocieron Bajamar hace apenas cinco años y vuelven a la comunidad ya no la reconocen.

En menos de una década, este paraíso costero, además de sus playas, ha perdido muchos importantes atractivos que lo caracterizaban.

El cambio en esta comunidad ha transcurrido tan rápido que es palpable con el simple hecho de ver videos y fotografías de hace apenas 2018 o 2019.

LA PRENSA Premium evidenció que el desdibujamiento de la costa del norte porteño es notorio y más dramático analizando la información de los mapas satelitales que provee Google.

Es así como mediante una línea de tiempo, año por año, desde 1985 hasta 2020, se pudo comprobar lo que le está ocurriendo a Bajamar, y también lo de la vecina comunidad de Travesía es alarmante.

Por ejemplo, en Travesía, el mapa demuestra que le sucede lo contrario a Bajamar.

Allí, las corrientes marinas han aumentado el tamaño de la playa en varios puntos también apreciables en la línea de tiempo.

Google permite no solo apreciar desde arriba lo que pasa, facilita a los investigadores 37 años de información satelital de todo el planeta. Eso hace posible observar los cambios que muchísimas regiones del mundo están sufriendo y medir de cierta forma los impactos a escala global.

**Playas del Caribe.** Toda la costa evidencia cambios, la gran mayoría de ellos irreversibles.

Hay daños muy parecidos en zonas cercanas a Bajamar, por ejemplo, las desembocaduras de los ríos Ulúa y Chamelecón.

Ambos ríos que bañan el valle de Sula han reconfigurado su entrada al mar, y el impacto ambiental que causa le está pasando factura a los ecosistemas marinos.

En Bajamar, la transformación comenzó a ser más evidente a partir de 1999, hecho que coincide con el paso del huracán Mitch por Honduras y se agudizó entre 2016 y 2018.

Aunque han pasado 24 años, es imposible olvidar que Mitch ha sido uno de los huracanes más destructivos del siglo pasado.

Cabe recordar que este huracán entró por el noreste de Honduras el 26 de octubre de 1998 y recorrió la costa norte con vientos destructivos de aproximadamente 250 kilómetros por hora y lluvias torrenciales que duraron cuatro días debido al lento desplazamiento del huracán (a razón de 3 a 9 km/hora), reseña un documento elaborado por la Secretaría de Salud y la Organización Panamericana de la Salud (OPS) al poco tiempo de la tragedia más terrible que ha sufrido el país.

El 30 de octubre, el Mitch, después de afectar Islas de la Bahía, se dirigió súbitamente al sur, penetrando en el territorio hondureño y transformándose rápidamente en tormenta tropical. Esta tormenta, igualmente imprevisible, desató lluvias torrenciales superiores a 600 milímetros durante cinco días consecutivos, que llevaron al desborde masivo de los ríos y provocaron severas inundaciones en los 18 departamentos del país, afectando en particular toda la costa atlántica, la zona central –incluyendo a Tegucigalpa, la capital de Honduras– y la zona sur.

**Investigaciones.** A nivel local, la Universidad Nacional Autónoma de Honduras en una investigación denominada "Estado del manejo integrado de los espacios y recursos marinos y costeros de Honduras", elaborado en 2016, ya mapeaba la situación de las costas hondureñas y, desde entonces, surgen malos augurios para los litorales del país. "La proyección de retroceso de la costa del Caribe al año 2040 por efectos del cambio climático es de -20.58 ± 5.86 m (metros). Sin embargo, se tiene la presunción de que esta tasa se incrementará en la mayor parte del litoral del Caribe hondureño debido al represamiento de los ríos más caudalosos (Patuca, Ulúa y Chamelecón), lo que exacerbará la erosión costera debido a la retención de sedimento", señala la investigación realizada por la Dirección de Investigación Científica y Posgrado (Dicyp) del "alma mater".

**Dato**
**Mitch dejó 1,500,000 damnificados, 5,657 muertos, 8,058 desaparecidos y 12,272 heridos.**

## Satélite evidencia la pérdida de playa en Bajamar

Una línea de tiempo realizada con ayuda de los satélites de Google evidencia el deterioro que ha sufrido la franja costera de la comunidad garífuna de Bajamar, en Puerto Cortés. Esta es una de las comunidades que recientemente sufre los embates de la intrusión del mar.

INFOGRAFÍA: LA PRENSA

# CAJA FICOHSA

## Encuentra una donde quiera que estés

Cobrar remesas

Realizar pagos

Retirar efectivo

Depositar dinero

LOS 7 DÍAS DE LA SEMANA

Encuentra una **CAJA FICOHSA** en mercaditos, pulperías, farmacias, supermercados y tiendas.

Escanea aquí y encuentra tu **CAJA FICOHSA** más cercana

Ficohsa

**Nostalgia.** Rememorar cómo era de extensa su playa y revivir recuerdos de estructuras que eran esenciales en la comunidad hace que muchos añoren los tiempos en los que reinaba la armonía con el inmenso azul

# FAMOSO QUIOSCO DE BAJAMAR FUE DE LOS PRIMEROS DERRIBADOS

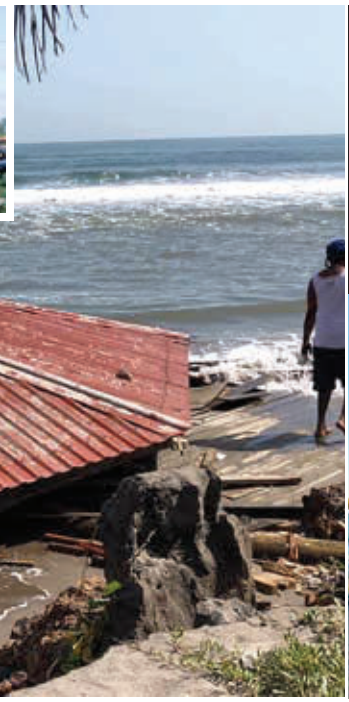

**IMÁGENES**

**EL QUIOSCO DEL RECUERDO, Y EL ANTES Y DESPUÉS DE BAJAMAR**

En su momento, el quiosco fue un parador turístico y una peña artística donde muchos bailaron punta y yancunú. LA PRENSA recopiló con los pobladores fotos de antes y ahora y de los trabajos para restaurar la playa, que también tiene su antes y después. FOTOS: CORTESÍA DE POBLADORES

**VIDEO**
Escanea este código con tu "smartphone" y mira el video

**ANTES.** Esta es la fotografía que mejor evidencia cómo era la playa de Bajamar; era extensa y limpia.

LP Premium **CONTENIDO EXCLUSIVO**

**Jessica Figueroa**
jessica.figueroa@laprensa.hn
UNIDAD DE INVESTIGACIÓN La Prensa

**PUERTO CORTÉS.** Subirse al quiosco de Bajamar, tomarse fotos y apreciar desde allí al inmenso azul es algo que conectaba a los visitantes con la comunidad.

Esta estructura era simbólica, no solo porque estaba en el corazón de la aldea, sino por lo que representaba para la cultura garífuna.

Ahora se habla de él en pasado y se le recuerda en fotos. El mar lo embistió con sus olas y destruyó todo lo bonito que significaba.

El quiosco era el escenario donde se hacían eventos sociales y culturales. Allí se presentaban grupos de danza, los actos litúrgicos y conmemoraciones de la Pastoral Garífuna, en fin, todas las presentaciones artísticas tenían lugar ahí.

Perderlo fue duro porque se convirtió en un atractivo turístico y era parte de la reseña de la comunidad. Cuando los pobladores hablan de cómo era antes, es inevitable que su rostro irradie tristeza. Mientras costuraba las mallas de pescadores, Rodolfo Guerrero, uno de los patriarcas de Bajamar, contaba cómo el mar había cambiado todo el panorama de la comunidad.

Él es de poco hablar, pero dice que el mar es el mar y ya estaba ahí mucho antes que la comunidad y no hay nada qué hacer.

La champita donde le da nuevas oportunidades a largos trasmallos para pescar está también en el centro de la aldea, justo en medio de donde se erige la enorme silla de madera que le da la bienvenida a todos los que llegan a la comunidad y donde estaba el afamado quiosco que ahora solo queda en la mente y recuerdo de los lugareños.

Lo que está pasando no todos los entienden, pero le atribuyen varias causas. Cinthia Gamboa, pobladora dueña de un negocio de bebidas junto al mar, tampoco es tan expresiva, pero con pocas palabras trasladó lo que la gran mayoría siente. "Las cosas suceden de repente. Es la voluntad de Dios. Si mi casa se la lleva el mar me tocará mudarme a otro lado, obligada", dijo.

**"Ya estamos acostumbrados a esto, pero la cosa se va poniendo peor. Hoy el mar está tranquilo, mañana no sabemos"**
**Cinthia Gamboa**
**Pobladora**

Otro sitio icónico al que muchos iban de visita para disfrutar de su gastronomía era el restaurante y bar Vistamar.

Este lugar era uno de los más conocidos por sus deliciosos pescados fritos, sopas marineras, camarones al ajillo y langostas. Ahora cerró como restaurante y en su lugar hay una iglesia cuya puerta trasera es golpeada por las olas del mar cuando este trae violentos vientos del norte producto de la temporada lluviosa.

Sergio Oliva, oficial de gestión de riesgo de la alcaldía porteña, señalaba en el tiempo que la escollera de piedra comenzaba a tomar forma que lo que le sucede a Bajamar lo causa el cambio climático. "Provoca cambios en las mareas lo que causa que el mar gane terreno y por consecuencia provoca erosión del suelo. Vamos a ver lugares donde el mar va ir retrocediendo y otros lugares donde el mar va ir ganando área".

VIVE
LA EXPERIENCIA
Mundialista
30%
de descuento
EN TODA LA TIENDA

Y DIVÍDELO EN CUOTAS
COMIENZA A PAGAR
EN EL 2023
CON TUS TARJETAS DE CRÉDITO

Ficohsa

www.muebleriaelements.com/ MUEBLERIAELEMENTS

| SAN PEDRO SULA | TEGUCIGALPA | ROATÁN | CHOLUTECA |
|---|---|---|---|
| Lunes a Sábado 9:00 am a 6:30 pm | Lunes a Sábado 9:00 am a 6:30 pm | Lunes a Sábado 9:00 am a 6:30 pm | Lunes a Sábado 10:00 am a 7:00 pm<br>Domingo 11:00 am a 6:00 pm |
| Ave. Circunvalación, 2550-0222 | Lomas del Güijarro, 2235-6087 | Coxen Hole, 9437-8518 | Unimall, 9435-1876 |
| ventas@elementshn.com | ventastegus@elementshn.com | ventasroa@elementshn.com | ventascholuteca1@elementshn.com |

Si piensa en muebles, piense en...
ELEMENTS
BY JRB FURNITURE

Aplican restricciones. Oferta no aplica con otras promociones o descuentos. Oferta válida por pago de contado.Beneficio de cuotas requiere previa aprobación de Banco Ficohsa. Precio no incluye envio de San Pedro Sula a Roatán.Oferta válida hasta el 13 de Noviembre del 2022.

**Impacto.** Las costas de la zona norte están sufriendo una oleada de adversidades climáticas provocadas por efectos de la naturaleza y la mano del hombre

**Salida al mar**
LA PRENSA recorrió la desembocadura del río Chamelecón. Hay basura y sedimento por doquier.

**VIDEO**
Escanea este código con tu "smartphone" y mira video.

# SEDIMENTO DEL RÍO CHAMELECÓN AFECTA A LOS ARRECIFES

Jessica Figueroa
jessica.figueroa@laprensa.hn
UNIDAD DE INVESTIGACIÓN La Prensa

**PUERTO CORTÉS.** Aunado al problema por la intrusión del mar que sufren las comunidades norteñas de Puerto Cortés se suma otro mal mayor e igualmente recurrente: la basura.

No son desechos cualquiera. Son los que por más de una década vienen causando millonarias pérdidas a Omoa y que también generan gran impacto en Puerto Cortés, es la basura que arrastra el río Motagua.

En estas playas poco concurridas del municipio porteño también están los desechos chapines. A ella se suma la que arrastra en su trayecto al mar otro enorme río más cercano, el Chamelecón.

Cuando este afluente tiene crecidas, como las de septiembre o las causadas por la tormenta Julia, la playa de Bajamar se atiborra de desechos, sobre todo de troncos de enormes árboles, ramas, matas de plátano y hasta animales muertos.

**Sedimentado.** Entre la barra del Chamelecón y Bajamar hay solo nueve kilómetros de distancia, y entre las desembocaduras de los ríos Ulúa y Chamelecón apenas 8.3.

Para tener una idea del alcance del poderoso caudal del Ulúa, la fuerza de las aguas que el río introduce al Caribe hondureño hace que se adentre en el mar al desembocar casi dos kilómetros, mientras que el Chamelecón se adentra 1.74 kilómetros.

Esa típica coloración achocolatada que arrastran ambos caudales es propia del traslado de toneladas de sedimento, y gracias a su coloración también es fácilmente apreciable en las imágenes satelitales analizadas por LA PRENSA Premium.

Gustavo Cabrera, biólogo y director general de Cuerpos de Conservación Omoa (CCO), expuso que la sedimentación que arrastran ríos como el Ulúa y Chamelecón tiene más contras que pros. "Para las comunidades de la barra, la posibilidad de perder playa es menor, ya que el río le aporta arena; sin embargo, todo ese sedimento que baja desde las cuencas del río es dañino para el ecosistema", afirmó.

El experto es rotundo, la sedimentación mata los arrecifes, ya que no solo arrastra sólidos como arena y tierra, sino que trae pesticidas y muchos químicos que se arrojan tierra adentro y que son movidos cuando hay inundaciones.

**Erosión costera**
**Es la pérdida o desplazamiento de tierra o la remoción a largo plazo de sedimentos y rocas en la costa debido a la acción de olas, corrientes, mareas, agua impulsada por el viento y marejadas ciclónicas.**

LP Premium
CONTENIDO EXCLUSIVO

**Situación ya estudiada.** Según el Diagnóstico de los Ecosistemas Marino-Costeros y de Agua Dulce de Honduras, elaborado en 2014 por Verónica Caviedes Sánchez de la Universidad Nacional Autónoma de Honduras (Unah), y Juan Carlos Carrasco Navas Parejo, de la Universidad de Cádiz, en el análisis para playa se encontraron muy pocos estudios sobre este ecosistema; pero la problemática es grande.

En aquella ocasión, ellos lograron estimar que de los 1,083 kilómetros de playa del país, aproximadamente 323 km, equivalentes al 30%, son actualmente vulnerables a los efectos del cambio climático, erosión e incremento del nivel medio del mar, así como por efectos de infraestructuras mal planificadas. Mientras que el 70% restante, aunque es vulnerable, no muestran signos visibles de erosión.

La situación actual de las zonas marino-costeras a nivel mundial es precaria. Los estresores antropogénicos como la contaminación, pérdida de hábitat y sobrepesca amenazan la integridad de las zonas marino-costeras (Halpern et al.,2008). Además, los impactos del cambio climático como la subida del nivel del mar, erosión de la costa y fenómenos naturales son cada vez más frecuentes en las zonas marino-costeras (Harley et al., 2006).

## PARA CONOCER

**Honduras se encuentra ubicada en el istmo centroamericano y limita con dos grandes masas de agua. Al norte con el mar Caribe en el océano Atlántico (650 kilómetros); al sur con El Salvador, Nicaragua y el golfo de Fonseca, ubicado en el océano Pacífico (163 kilómetros) y un litoral insular de aproximadamente (193 kilómetros). (ICF, 2011).**

Él *eligió confiar* en un

# GRUPO SÓLIDO

Somos ***el grupo financiero en Honduras*** que recibió la más alta calificación

**AAA** FitchRatings

**›Elija solidez, ELIJA DAVIVIENDA‹**

DAVIVIENDA | DAVIVIENDA Seguros

# PAÍS

**POSTURA.** EL COHEP CONSIDERA POSITIVO LA PROPUESTA DE ESTA NORMATIVA

# Sectores exigen al Congreso aprobar Ley de Trabajo Parcial

▶Los diputados del Partido Liberal, quienes presentaron el proyecto de decreto en junio, manifiestan que el documento está engavetado

**Norma Pineda**
norma.pineda@laprensa.hn

**SAN PEDRO SULA.** Unos 80,000 empleos están en riesgo de no ser aprobada la Ley de Trabajo Parcial, la cual tiene más de tres meses de estar engavetada en el Congreso Nacional.

El diputado del Partido Liberal Mauricio Villeda presentó el proyecto de decreto de la Ley de Empleo a Tiempo Parcial, que tiene por objeto regular el empleo a tiempo parcial y obliga a todos los patronos y trabajadores que se rijan por el Código del Trabajo para la prestación de un servicio; garantizando los derechos laborales y de seguridad social que correspondan a los trabajadores contratados al amparo de esta normativa.

Esta ley además contempla que el empleado contratado bajo esta modalidad debe trabajar entre 18 y 34 horas a la semana.

El proyecto de decreto además establece en el artículo 6 que la remuneración que reciba el trabajador a tiempo parcial, se calculará de conformidad a la cantidad de horas trabajadas.

El artículo 7 se refiere a que el trabajador a tiempo parcial tendrá derecho a un periodo de vacaciones remuneradas después de cada año de trabajo continuo al servicio del mismo empleador.

Diversos sectores exigen al Congreso que sea aprobada esta ley.

**Iniciativa.** Marlon Lara, diputado del Partido Liberal, dijo que con la Ley de Empleo por Hora que fue derogada había muchas quejas de las centrales obreras, aduciendo que se estaba violentando el Código del Trabajo.

"Nosotros acompañamos esa iniciativa de la alianza de Libre (Partido Libertad y Refundación y PSH (Partido Salvador de Honduras) con la condición que de aceptaran una reforma al artículo 328 del Código del Trabajo, que permita la contratación de empleo por unidad de tiempo y lo que está haciendo el Partido Liberal es una propuesta para desarrollar ese artículo dentro del Código del Trabajo para quitar el malestar de las centrales obreras", expresó.

Lara cuestionó que los diputados de Libre y PSH "no nos han cumplido en discutir estas reformas que estamos planteando y la tienen engavetada". Expresó que son más de 30,000 empleos que no están siendo regularizados y contratados por unidad de tiempo y que en la época navideña se van a sumar otros 50,000 "por eso nosotros estamos urgiendo a la directiva del Congreso que someta a discusión esa propuesta que está haciendo el Partido Liberal", solicitó.

**HEMICICLO.** Los diputados liberales piden que el proyecto de decreto sea sometido a discusión.

## Debe saber

**El artículo 10 del decreto indica que los trabajadores a tiempo parcial gozan del derecho de libertad sindical y de negociación colectiva de conformidad a lo establecido en el Convenios 87 sobre la Libertad Sindical.**

**30**
**días tienen los patronos para pasar los contratos de la antigua Ley de Empleo por Hora para ampararse en la Ley de Trabajo Parcial.**

**Positivo.** Gustavo Solórzano, gerente de Asesoría Legal del Consejo Hondureño de la Empresa Privada (Cohep), considera como positivo el proyecto de decreto, porque le permitirá a la población poder hacer trabajos a tiempo parcial bajo la condición de empleados permanentes.

"Eso es favorable para todo el sector laboral porque le permitirá a las familias poder ocuparse si no se dispone de todo el tiempo para una jornada completa poder ocuparse de manera parcial e incluso aquellas personas que ya están trabajando poder optar a un segundo empleo bajo una condición de tiempo parcial", expresó.

El profesional del derecho expresó que esto es positivo porque como está redactado el artículo 328 cualquier persona que trabaje tres horas el patrono está en la obligación de pagarle el equivalente a ocho horas "eso se constituye en una limitante para generar empleo".

Solórzano dijo que los 30,000 empleos que no están regularizados son los que estaban bajo la modalidad de empleo por hora. "Esta reforma puede venir a dinamizar varios sectores, *call center*, restaurantes, turismo, construcción, comercio, es algo my positivo y no violenta los derechos laborales, al igual que la Ley de Empleo por Hora, se les respetan los derechos laborales como el pago del decimotercer y decimocuarto mes con relación al salario que el trabajador perciba".

"ESTAMOS URGIENDO A LA DIRECTIVA DEL CONGRESO QUE SOMETA A DISCUSIÓN LA PROPUESTA"

**MARLON LARA**
Diputado Partido Liberal

"ANTE LAS NECESIDADES DE EMPLEO QUE HAY EN EL PAÍS HAY QUE BUSCAR OTRAS ALTERNATIVAS"

**GUSTAVO SOLÓRZANO**
Asesoría Legal del Cohep

"SE HIZO UN PROCESO AMPLIO QUE INCLUYÓ REUNIONES CON EL SECTOR EMPRESARIAL"

**SILVIA AYALA**
Diputada Partido Libre

Solución Oral
Oralectril®
Diabetic

¡TU BEBIDA
Sin azúcar
QUE TE LLENA DE
Energía!

ENDULZADO CON SUCRALOSA
0% AZUCARES
PRODUCTO LIBRE DE AZUCAR

Solución Oral
Oralectril®
Diabetic
Endulzado con Sucralosa
Producto libre de azucar
¡Te levanta!
SABOR NARANJA
Finlay
500 mL

Laboratorios Finlay S.A.

Bo. Las Acacias, 4 y 6 Ave 11 y 12 calle No. 45, Apdo postal 213, San Pedro Sula, Honduras, C.A.
PBX: (504) 2518-0010

Diamond Steel, Boulevard Kuwait Entrada a Residencial La Vega, Tegucigalpa, D. C.
Tel: (504) 2232-1640 / 2232-1608
Cel: (504) 9587-0306 / 9471-9959

www.labfinlay.com
Síguenos en:

**VIGILANCIA.** UN FRENTE FRÍO QUE BAJA POR EL GOLFO DE MÉXICO FRENARÍA AVANCE DEL CICLÓN

# Potencial huracán Lisa pasará sobre Honduras el miércoles

▶El comité de alerta de Copeco se reúne hoy para analizar los modelos de pronóstico, ya que uno acerca más al país el paso de la tormenta

**Jessica Figuera y Efe**
redaccion@laprensa.hn

**SAN PEDRO SULA.** Los modelos de pronóstico han sido desconcertantes e imprecisos con la formación de un nuevo ciclón tropical en el Caribe.

Casi al cierre de la temporada, el potencial huracán Lisa que estará pasando sobre Honduras este miércoles, anoche todavía no se convertía en tormenta tropical, pese a que el Centro Nacional de Huracanes de Miami ya trazó su posible ruta, la que pone a todo el norte del país en su camino.

Francisco Argeñal, director de del Centro de Estudios Atmosféricos, Oceanográficos y Sísmicos (Cenaos), de la Comisión Permanente de Contingencias (Copeco) explicaba que toda la semana han estado vigilando el desarrollo de Lisa (nombre que tendrá si se forma) y ha habido mucha incertidumbre.

"El panorama lo tendremos hoy por la mañana más claro, ya se convocó al comité de alerta de Copeco.

Uno de los modelos lo está acercando más al país que lo que está señalando la Noaa. Por eso le digo que hay incertidumbre y se irá aclarando en el transcurso de hoy".

Argeñal señala que si la tormenta "va con la ruta del Centro de Huracanes creemos que nos afectará de forma indirecta".

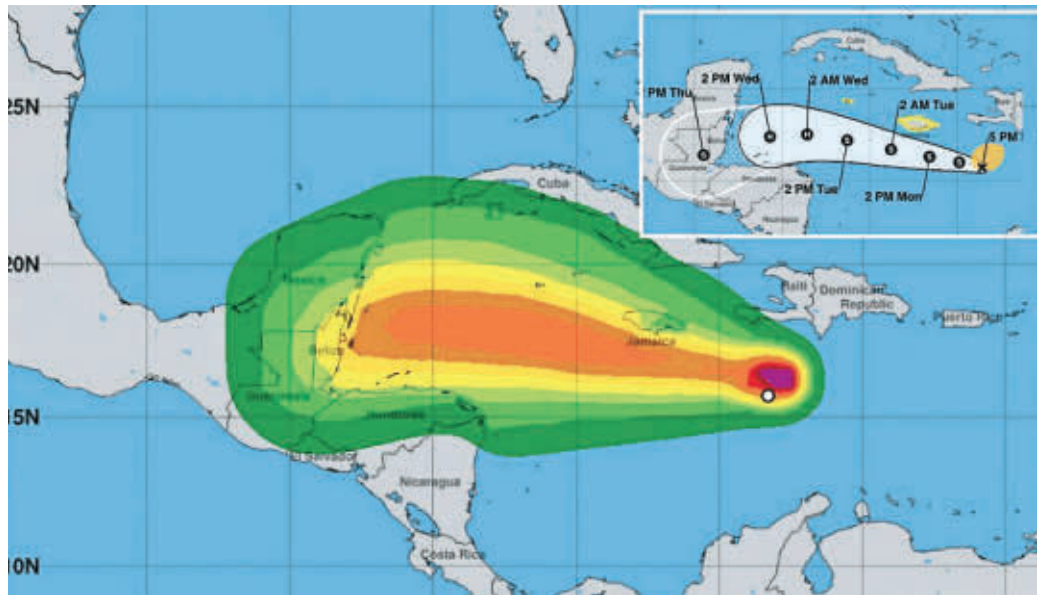


**MODELO.** La proyección de la Noaa aleja un poco de Honduras el ciclón, pero otros lo ubican peligrosamente cerca; hoy se verá mejor la posible trayectoria del sistema tropical.

## Ruta

**Una avión cazahuracanes de la Oficina Nacional de Administración Oceánica y Atmosférica (Noaa, en inglés) y la Reserva de la Fuerza Aérea estadounidenses investigaron el domingo el sistema, añade el observatorio con sede en Miami (Florida).**

Islas de la Bahía es la zona poblada más cercana al huracán, aunque según el modelo de la Noaa, dejará acumulados de más de 100 milímetros de lluvia.

Por otra parte, hay un frente frío bajando por el Golfo de México.

"Es por este fenómeno (frente frío) que el huracán estaría acercándose más a Honduras, porque estaría bloqueándolo en caso de que se convierta en huracán", dijo Argeñal.

**Así evoluciona.** La amplia zona de baja presión ubicada sobre el mar Caribe central continúa produciendo lluvias y tormentas eléctricas "desorganizadas", y en las últimas horas han aumentado las probabilidades de que se convierta en una depresión tropical, alertó ayer el Centro Nacional de Huracanes (NHC, por sus siglas en inglés) de Estados Unidos.

El sistema se mueve hacia el oeste-noroeste con una velocidad de entre de 10 y 15 millas por hora (16 y 24 km/h) sobre el centro del Caribe noroccidental, informa el NHC.

Es posible que llueva fuerte localmente en porciones de Antillas Menores, Islas Vírgenes, Puerto Rico, la Española (República Dominicana y Haití) y Jamaica durante los próximos días.

Las posibilidades de formación de un sistema organizado son del 70 % en las próximas 48 horas y del 80 % en cinco días.

# Recepción de documentos finaliza a medianoche

**JUNTA NOMINADORA. Se espera hoy al menos 100 nuevas postulaciones y llegar a los 200 candidatos**

**TEGUCIGALPA.** El proceso de recepción de documentos para los aspirantes a magistrados de la Corte Suprema de Justicia finalizará este día a la medianoche.

La Junta Nominadora informó que hoy prevén aproximadamente a 100 nuevos aspirantes y por eso trabajarán desde las 8:00 am hasta la medianoche en el edificio de la Universidad Nacional Autónoma de Honduras (Unah).

Como parte del proceso y en concordancia con la Junta Nominadora, se informó que durante el fin de semana se trabajó en el Poder Judicial y Policía Nacional para poder brindarle a los autopostulantes las hojas de antecedentes penales y policiales pertinentes.

**Dato**
**La Junta Nominadora espera que solo este día lleguen a postularse otros 100 candidatos.**

Tras concluir el proceso de autopostulaciones, la Junta deberá establecer fechas para poder aplicar las pruebas que están establecidas en ley como las pruebas de confianza, toxicológica y otras.

Tomando en cuenta que el fin de semana no laboró la Junta, hasta el viernes por la noche se habían autopostulado 55 notarios entre los cuales destacan actuales servidores judiciales.

Muchos abogados conocidos se han enlistado.

# Unah necesita L5,000 millones

**RECURSOS. La máxima casa de estudios espera que a partir de 2023 se comience a percibir el 6% del presupuesto**

**TEGUCIGALPA.** Alrededor de 15 proyectos están en lista de espera en la Universidad Nacional Autónoma de Honduras (Unah) para ser ejecutados en 2023, siempre y cuando el Congreso Nacional apruebe el presupuesto que le corresponde.

La falta de la erogación del 6% del presupuesto que constitucionalmente le corresponde y que ha dejado de recibir desde hace más de 15 años, ha ocasionado brechas para la inversión en proyectos, el crecimiento académico, infraestructura o programas de becas.

Según Raúl López, de la Dirección Académica de Formación Tecnológica (DAFT-Unah), el alma máter se encuentra con un déficit presupuestario crítico, lo que ha impedido un desarrollo eficiente en las proyecciones.

"Estamos en déficit en todos los centros regionales del país, entonces, no hay de dónde sacar para elaborar un nuevo proyecto", lamentó.

Hasta el momento, la máxima casa de estudios recibe menos del 3% de los fondos generales, dando como resultado alrededor de L5,000 millones al año, justo lo que se necesita para los 15 proyectos rezagados.

**PRESUPUESTO.** La Unah recibe cada año L14,000 millones.

López agregó que se tiene el respaldo de los parlamentarios del Congreso Nacional, sin embargo, no ha bastado para que la Secretaría de Finanzas autorice el monto correspondiente.

"Entendemos la situación del país, pero tenemos una cartera de urgencias de 5,000 millones de lempiras, por lo que no se está operando como se requiere", señaló. Entre los proyectos que el alma máter no ha podido ejecutar por la falta de fondos está: la creación de un centro tecnológico para el departamento de Santa Bárbara, el cual rondaría en los 100 millones de lempiras.

BUY MORE Save MORE
UP TO 35%
20% DE DESCUENTO en compras mayores a L. 20,000
25% DE DESCUENTO en compras mayores a L. 30,000
30% DE DESCUENTO en compras mayores a L. 40,000
35% DE DESCUENTO en compras mayores a L. 50,000

25% DE DESCUENTO
Leewarden
Dormitorio Queen
(5 piezas: 1 respaldo) piecero 1 riel, y 2 mesas de noche)
L. 22,609
Regular: 30,136.90

35% DE DESCUENTO
Adinton
Comedor
(6 personas)
L. 35,579
Regular: L. 54,731.95

Lunes a Sábado 9:00 am - 6:30 pm
San Pedro Sula: Avenida Circunvalación, 5 Calle N.O. Barrio Los Andes
PBX: 2557 - 1515 Fax: 2557 - 2626 Cel: 9452 - 8933
/ AshleyFurnitureHomeStoreHonduras / AshleyFurnitureHonduras

Ashley FURNITURE HOMESTORE

Aplican restricciones. Descuento aplica por compras de contado. No aplica con otros descuentos o promociones. Las tiendas Ashley Furniture HomeStore son propiedad independiente y son operadas de forma independiente. ©2022 Ashley HomeStores, Ltd. Promoción válida hasta el 05 de Noviembre del 2022.

**NARCOTRÁFICO.** EL EXALCALDE DE EL PARAÍSO, COPÁN, YA COMPARECIÓ CONTRA TONY HERNÁNDEZ

# Chande Ardón será testigo contra exoficial de la Policía

▶El exagente de la Policía Nacional Mauricio Hernández Pineda comparecerá en juicio el 23 de enero de 2023

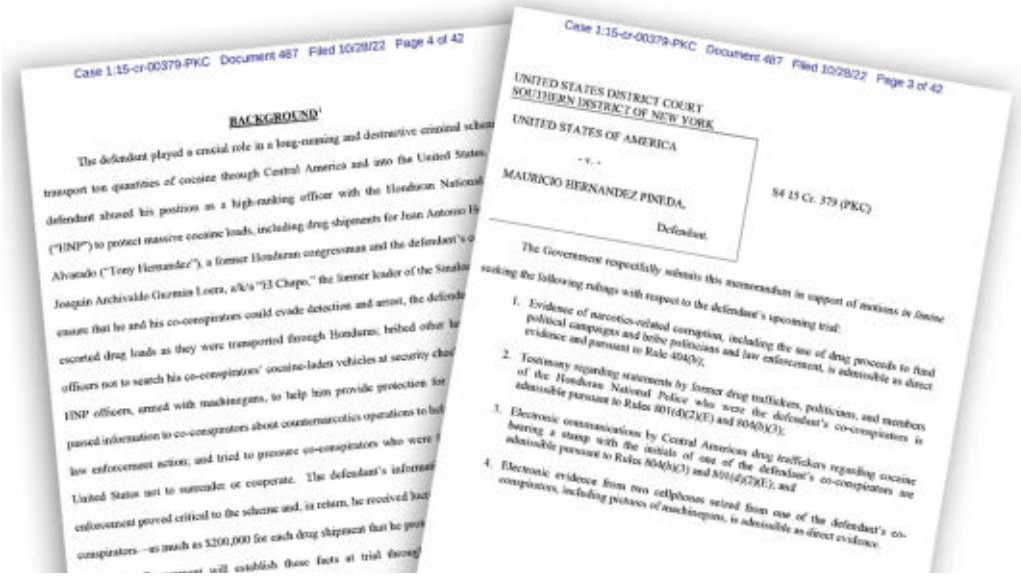
Case 1:15-cr-00379-PKC Document 487 Filed 10/28/22 Page 4 of 42

BACKGROUND[1]

The defendant played a crucial role in a long-running and destructive criminal scheme to transport tons quantities of cocaine through Central America and into the United States. The defendant abused his position as a high-ranking officer with the Honduran National Police ("HNP") to protect massive cocaine loads, including drug shipments for Juan Antonio Hernández Alvarado ("Tony Hernández"), a former Honduran congressman and the defendant's co-conspirator, Joaquín Archivaldo Guzmán Loera, a/k/a "El Chapo," the former leader of the Sinaloa Cartel. To ensure that he and his co-conspirators could evade detection and arrest, the defendant escorted drug loads as they were transported through Honduras; bribed other high-ranking officers not to search his co-conspirators' cocaine-laden vehicles at security checkpoints; provided HNP officers, armed with machineguns, to help him provide protection for drug loads; passed information to co-conspirators about counternarcotics operations to help them evade law enforcement actions; and tried to pressure co-conspirators who were in the United States not to surrender or cooperate. The defendant's information and protection enforcement proved critical to the scheme and, in return, he received hundreds of thousands of dollars in bribes from conspirators—as much as $200,000 for each drug shipment that he protected. The Government will establish these facts at trial through

Case 1:15-cr-00379-PKC Document 487 Filed 10/28/22 Page 3 of 42

UNITED STATES DISTRICT COURT
SOUTHERN DISTRICT OF NEW YORK

UNITED STATES OF AMERICA

- v. -

MAURICIO HERNANDEZ PINEDA,

Defendant.

S4 15 Cr. 379 (PKC)

The Government respectfully submits this memorandum in support of motions *in limine* seeking the following rulings with respect to the defendant's upcoming trial:

1. Evidence of narcotics-related corruption, including the use of drug proceeds to fund political campaigns and bribe politicians and law enforcement, is admissible as direct evidence and pursuant to Rule 404(b);
2. Testimony regarding statements by former drug traffickers, politicians, and members of the Honduran National Police who were the defendant's co-conspirators is admissible pursuant to Rules 801(d)(2)(E) and 804(b)(3);
3. Electronic communications by Central American drug traffickers regarding cocaine bearing a stamp with the initials of one of the defendant's co-conspirators are admissible pursuant to Rules 804(b)(3) and 801(d)(2)(E); and
4. Electronic evidence from two cellphones seized from one of the defendant's co-conspirators, including pictures of machineguns, is admissible as direct evidence.

**DOCUMENTOS.** La Fiscalía solicitó a la Corte del Distrito Sur de Nueva York admitir todas las pruebas contra el expolicía Mauricio Hernández.

**Staff**
redaccion@laprensa.hn

**TEGUCIGALPA.** Un equipo de fiscales estadounidenses solicitó a la Corte Federal del Distrito Sur de Nueva York admitir un legajo de pruebas para el juicio del expolicía hondureño Mauricio Hernández Pineda, ligado al exdiputado Juan Antonio "Tony" Hernández.

Entre las pruebas contra del exoficial de la Policía Nacional figuran varios testimonios, entre ellos, el de un excompañero de él con quien trabajó para proteger los cargamentos de cocaína, y el del exalcalde de El Paraíso, Copán, Alexander Ardón, quien lo sobornó para proteger cientos de kilogramos de cocaína.

El acusado proporcionó seguridad de varios envíos de droga de CW-3 (Alexander Ardón) de entre 1,000 y 1,500 kilogramos, y reclutó a oficiales de la Policía para escoltar los envíos hasta la frontera con Guatemala, y al final cobraba soborno de 200,000 dólares por envío, certifican documentos federales.

El exalcalde copaneco ya testificó en el juicio de Tony Hernández. También serán planteados peritajes sobre patrones de narcotráfico y metodologías utilizadas en Honduras para el transporte de estupefacientes, similares a las que utilizaba el imputado y sus coconspiradores.

Hernández Pineda tiene tres cargos de narcotráfico y enfrentará un juicio el 23 de enero de 2023.

El exoficial se entregó a la justicia de EUA en el aeropuerto La Aurora de Guatemala en febrero de 2020 y se declaró no culpable de la acusación.

## Enjuiciado

**El exoficial es señalado de conspiración para importar** cocaína a Estados Unidos junto al exdiputado Tony Hernández, condenado a cadena perpetua.

# Nájera apelará condena de 30 años

**EE UU. El exdiputado fue condenado a pasar tres décadas en prisión por tráfico de cocaína y uso de armas**

**TEGUCIGALPA.** El narcodiputado hondureño Fredy Nájera Montoya presentará un recurso de apelación ante una corte de Estados Unidos a fin de revertir su condena.

Los abogados de Nájera presentaron el jueves pasado un recurso ante la Corte Federal del Distrito Sur de Nueva York en el que anuncian la interposición de una apelación "por una causa justificada".

En el escrito, además, se solicita una extensión del periodo para interponer la apelación de 14 días, que ya fue aprobada por el juez Paul Gardephe.

También, se señala que el exdiputado del Partido Liberal anda en busca de un abogado para que sea el encargado de plantear el recurso ante una Corte de Apelaciones federal.

El 13 de octubre pasado, Nájera Montoya fue condenado a 30 años de reclusión, castigo que cumplirá en una prisión de mediana seguridad de Orlando, Florida.

La Fiscalía de EUA pudo certificar que los delitos de Nájera involucraron la distribución de más de 30 toneladas de cocaína, que finalmente fue importada a Estados Unidos.

# Bográn y Moraes, a otro juicio

**INVEST-H. Los acusan por la compra irregular de 474,000 mascarillas en las que desembolsaron L50 millones**

**PRESO.** Bográn está en arresto preventivo en un batallón.

**TEGUCIGALPA.** Los exfuncionarios de Inversión Estratégica de Honduras (Invest-H) Marco Bográn y Alex Moraes están a las puertas de acudir a un nuevo juicio oral y público por actos de corrupción cometidos durante la pandemia de covid-19.

El Juzgado de Letras Penal en Materia de Corrupción elevará a juicio en los próximos días el expediente que contiene la compra irregular de 474,000 mascarillas.

Por ese caso, ambos son acusados por delitos de fraude y violación de los deberes de los funcionarios porque desembolsaron más de L50 millones en la compra de las mascarillas. Otro implicado en el caso es el propietario del grupo G y T y esposo de la exdiputada Waleska Zelaya, Juan José Lagos, prófugo.

# Canciller y Laura Dogu se reunirán

**CITA. Los diplomáticos se encontrarán este mediodía en las oficinas de la Cancillería en la capital del país**

**ENCUENTRO.** La embajadora y el canciller se reunirán este día.

**TEGUCIGALPA.** Este lunes al mediodía, el canciller Eduardo Enrique Reina y la embajadora de Estados Unidos, Laura Dogu, tendrán una reunión donde hablarán de los últimos roces verbales y buscarán subsanar la relación diplomática.

El canciller confirmó que el encuentro será en Cancillería y se entregará la carta de protesta por parte del gobierno a la diplomática. La reunión se da luego de que Dogu lamentara algunas decisiones gubernamentales, sobre todo en el trato a la inversión privada. Reina aseveró que se estaba faltando al respeto a las decisiones del gobierno de Xiomara Castro y por ende entregarían la carta de protesta. Dogu ya se reunió con otros funcionarios.

CONCESIÓN

## CONSEJO DE MINISTROS ABORDARÁ TEMA DE LOS PEAJES EN EL PAÍS

El Gobierno informó que en el tema de los peajes aún no se toma una decisión a pesar que el ministro de la Secretaría de Infraestructura y Transporte (SIT), Mauricio Ramos, anunció que posiblemente la administración de Xiomara Castro podría administrarlos.

Ramos precisó que están negociando con la Concesionaria Vial Honduras (Covi) para poder rescindir el contrato que implica el manejo de los peajes y así poder administrarlos en el gobierno, pero desde el oficialismo confirmaron que si se concretan las negociaciones, en consejo de ministros se decidirá qué hacer.

# ¡SEL STORE ILUMINA TUS *Espacios* CON CALIDAD!

## VENTILADORES

## ILUMINACIÓN INTERIOR

SEL STORE

**SEL STORE S.P.S**
Blvd. Juan Pablo II,
Bo. Medina, 2 y 3 ave., S.E.
Tel: +504 2557-8481

**SEL STORE S.P.S**
17 Ave. Circunvalación,
Bo. Suyapa, 7 y 8 Calle, S.O.
Tel: +504 2558-4445

**SEL STORE STA. ROSA**
Cuadra y media arriba
de la Secretaría del Trabajo.
Tel: +504 2662-3922

**SEL STORE LA CEIBA**
Col. Lempira, Carretera CA-13
Cel: 3303-3923

# SAN PEDRO

**IMPACTO.** **EL COVID-19, LA CRISIS DE LOS CONTENEDORES Y EL CONFLICTO DE UCRANIA Y RUSIA, ENTRE LAS CAUSAS**

**Accede**
Escanea este código con tu "smartphone" y regístrate en LA PRENSA

# Altos precios de los materiales merma la construcción de viviendas

▶El aumento en los costos ha sido de entre un 35% a un 65%, a esto se suma la escasez de algunos de los productos y de mano de obra, esto incrementaría el déficit de casas en SPS

**Kleymer Baquedano**
kleymer.baquedano@laprensa.hn

**SAN PEDRO SULA.** El aumento en los precios de los materiales de construcción va de entre un 35% y un 65% y no hay esperanzas de un descenso, lo que impacta de forma negativa en la construcción de viviendas en la zona norte de Honduras.

El sector construcción atraviesa tres problemas que han mermado las inversiones, sobre todo en vivienda. Se trata de un incremento en los materiales, la falta de mano de obra y un tercero que ha sido una constante, la tramitología, que hace que los permisos tarden en ser aprobados.

**Cifra**
**La industria de la construcción está generando 650,000 empleos que persisten lo que duran los proyectos.**

Fabián Brown, presidente de la Cámara Hondureña de la Industria de la Construcción (Chico), Capítulo Noroccidental, declaró que desde el inicio de la pandemia, en 2020, comenzaron a sufrir el aumento de los materiales, sobre todo porque más del 70% de estos son importados.

"Ha habido un problema grande de escasez de materiales debido al tema de movilización de costos, recordemos que más del 70% de los materiales de construcción Honduras los importa", apuntó.

El covid-19, la crisis de los contenedores que elevó los fletes marítimos y el conflicto de Ucrania y Rusia desencadenó un incremento y escasez de los materiales, que en un país como Honduras, que depende de la importación de materias primas para su desarrollo, tiene un efecto de retraso.

Brown explica que los precios de algunos materiales han comenzado a estabilizarse como; por ejemplo, el cemento, los agregados, que son la arena, grava y arena fina de río.

"Hay bastante escasez de materiales actualmente en el país, y las entregas se están postergando bastante por el tema de la producción o le dan prioridad a otros países, que son los que tienen mayor demanda y pagan mejor por este tipo de productos".

Entre los escasos están los metales, las cerámicas, equipos eléctricos, como transformadores, algunos tipos de "switch", cables, entre otros.

El incremento en los precios de los materiales va de entre un 35% y un 65% dependiendo del tipo de material. El costo de los insumos eléctricos ha aumentado en más de un 50%, los insumos grises como cemento, bloque y agre-

# EL SECTOR CONSTRUCCIÓN PERDIÓ EL 50% DE SUS EMPLEOS EN PANDEMIA, PERO LOS HA LOGRADO RECUPERAR.

## UN SECTOR QUE CREA MILES DE EMPLEOS EN EL PAÍS

El sector construcción mueve las ferreterías, el comercio informal, la soldadura, la electricidad, la arquitectura, el diseño, las constructoras, en fin, es uno de los que mueve un alto engranaje económico, y cuya recesión impacta negativamente en miles de puestos de trabajo.

FOTOS: MELVIN CUBAS

gados han tenido un alza de entre un 35% y un 45%.

Brown señaló que en el área comercial, Tegucigalpa le lleva la delantera actualmente a San Pedro Sula y está teniendo mayor inversión; sin embargo, en la Ciudad de los Zorzales está repuntando la parte industrial, tanto con plantas de manufactura, ofi bodegas y el desarrollo de viviendas.

"Aunque Tegucigalpa ha tenido en los últimos cinco años más celeridad en el tema de los trámites en la construcción de viviendas, sobre todo de viviendas de clase media, ahora en la zona norte ha habido un repunte bastante considerable de vivienda social, en las partes de Choloma y Villanueva".

**No hay proyectos**

**Este año, la mayor inversión en obras públicas es por parte de Siglo 21 en la construcción del intercambiador del este.**

El profesional de la construcción enfatizó en que los permisos en la capital son mucho más expeditos que en San Pedro Sula.

La banca presta entre L1.5 y L2 millones para una casa de clase media, pero ahora para poder construir una casa a ese costo se deben hacer algunos ajustes en las dimensiones de las viviendas.

"Por eso ahora se ven en las urbanizaciones que las casas son más pequeñas, o en algunos casos hay casas que tienen menos grado de calidad o algunos tipos de materiales ya no se están usando, y al no tener demanda están desapareciendo, otros están prefiriendo no hacer su casa por el tema de costos, entonces aumentan los alquileres; pero no hay suficiente renta para cubrir la demanda que hay en la ciudad", pormenorizó.

Brown recomienda que la banca y el Gobierno tengan proyectos pilotos para mejorar la obtención de vivienda, como son bajas tasas de interés y fondos frescos.

En junio de este año, el Banco Hondureño para la Producción y la Vivienda (Banhprovi) aprobó una histórica reducción de las tasas de interés: para vivienda social del 4% anual con un plazo de 20 a 30 años; sin embargo, hasta el momento no se han liberado los fondos y estiman que hay más de 1,000 viviendas pendientes de construcción a nivel nacional porque no han sido asignados esos fondos a la banca privada.

El déficit habitacional en el valle de Sula es de más de 800,000 casas, antes era de 400,000 casas; pero luego de las tormentas Eta y Iota se duplicó.

De acuerdo con expertos, en San Pedro Sula al menos un 60% de la población alquila; es decir, más de 300,000 personas, ya que no pueden acceder a una casa propia. Las casas de vivienda social van de entre L800,000 y L900,000, pero no están surgiendo nuevos proyectos de vivienda social y algunos existentes no han continuado expandiéndose por la falta de apoyo gubernamental.

En la Capital Industrial, las urbanizaciones de vivienda social son Bosques de Jucutuma, residencial La Frontera, Altamizales y Los Jícaros.

Leonardo Villegas, urbanizador de vivienda social, comentó que los precios de los materiales de la construcción se han disparado "exagerado" y que esto afecta a todo el sector construcción.

José Avilés, presidente del Capítulo Noroccidental del Colegio de Ingenieros Civiles de Honduras (Cich), manifestó que el sector construcción, uno de los mayores generadores de empleo, mueve un gran engranaje económico al que se le debe apoyar con iniciativas e incentivos para su crecimiento.

Avilés explicó que aunque los proyectos públicos son grandes y prolongados, son pocos y solo algunas empresas están a cargo, es por eso que los proyectos privados son los que mantienen a flote al sector. "De acuerdo con el registro que llevamos en el colegio, el segmento que más se mueve es la vivienda unifamiliar, que son desarrolladas por empresas o por constructores individuales".

## Lista de materiales de la carretilla básica en San Pedro Sula

▸ Cifras en julio de 2022

### ACERO/HIERRO

Cifras por unidad

| | |
|---|---|
| Canaleta galvanizada de 2"X4"X1/16" | -- |
| Canaleta galvanizada de 2"X6"X1/16" | L 999.17 |
| Varilla de hierro 1" X 30´ C. (grado 60) | L 1,456.09 |
| Varilla de hierro 1/2" x 30', C (grado 60) | L 371.85 |
| Varilla de hierro 1/4" x 30', L (grado 60) | L 63.76 |
| Varilla de hierro 3/4" x 30', C (grado 60) | L 830.09 |
| Varilla de hierro 3/8" x 30', C (grado 60) | L 207.8 |
| Varilla de hierro 5/8" x 30', C (grado 60) | L 576.77 |
| Varilla de hierro 7/8" X 30', C (grado 60) | L 1,152.77 |

### BÁSICOS

| | | |
|---|---|---|
| Alambre de amarre | Libra | L 28.77 |
| Arena de río (sin flete) | M³ | L 0 |
| Cal hidratada (50 libras) | Bolsa | L 105.38 |
| Cemento gris (bolsa) | Bolsa | L 216.23 |
| Grava de fábrica 3/4 (sin flete) | M³ | -- |
| Ladrillo rafón rústico | Millar | -- |

### CIELOS FALSOS

| | | |
|---|---|---|
| Lámina tabla yeso 4x8 | C/U | L 276.22 |

### CLAVOS Y TORNILLOS

| | | |
|---|---|---|
| Clavos con cabeza de 2" a 7" | Libra | L 30.24 |

### CONCRETO

| | | |
|---|---|---|
| Bloque de concreto 6"x 8"x 16" | C/U | L 18.42 |

### ELÉCTRICOS

| | | |
|---|---|---|
| Cable eléctrico conductor # 10 | ml | L 31.52 |
| Cable eléctrico conductor # 12 | ml | L 19.36 |
| Cable eléctrico conductor # 14 | ml | L 13.93 |
| Cable eléctrico conductor # 6 | ml | L 67.47 |
| Cable eléctrico conductor # 8 | ml | L 48.12 |

### MADERA

| | | |
|---|---|---|
| Madera pino rústica (p/encofrados) | PT | L 29.35 |

### PINTURA

| | | |
|---|---|---|
| Pintura acrílica de alta calidad | Galón | L 722.09 |
| Pintura de aceite de alta calidad | Galón | L 843.16 |

### TUBERÍA PVC ESPECIALIZADA

| | | |
|---|---|---|
| Tubo PVC SDR-13.5 de 1/2" | Lance | 97.83 |
| Tubo PVC SDR-26 de 2" | Lance | 437.63 |
| Tubo PVC SDR-26 de 4" | Lance | 1541.15 |
| Tubo PVC SDR-26 de 6" | Lance | 3426.77 |
| Tubo PVC SDR-41 de 2" | Lance | 288.69 |
| Tubo PVC SDR-41 de 3" | Lance | ---- |
| Tubo PVC SDR-41 de 4" | Lance | 1019.29 |
| Tubo PVC SDR-41 de 6" | Lance | 2110.15 |

FUENTE: CAMARA HONDUREÑA DE LA INDUSTRIA DE LA CONSTRUCCIÓN

**CONECTIVIDAD.** PLANEAN ABRIR UNA NUEVA RUTA A ESTADOS UNIDOS

# Volaris ha transportado a cerca de 14,000 pasajeros en su primer año

**Kleymer Baquedano**
kleymer.baquedano@laprensa.hn

**La aerolínea conecta con tres ciudades de EUA: Los Ángeles, Nueva York y Washington por medio de El Salvador**

**OPERATIVIDAD.** Pasajeros y empleados de Volaris en el aeropuerto internacional Ramón Villeda Morales. FOTO: MELVIN CUBAS.

**SAN PEDRO SULA.** Un año cumplió la aerolínea Volaris de operar en Honduras, específicamente en el aeropuerto internacional Ramón Villeda Morales.
En octubre de 2021, la aerolínea mexicana de bajo costo Volaris inauguró su vuelo entre Honduras y El Salvador, el cual ha tenido mucha aceptación entre los hondureños.
En una entrevista exclusiva a Diario LA PRENSA, Ronny Rodríguez Chan, director de Reputación y Desarrollo Corporativo en Centroamérica y Suramérica de Volaris, declaró que entre noviembre de 2021 a septiembre de 2022, la aerolínea ha transportado a 13,995 pasajeros en su ruta de Honduras a El Salvador. El 11% de los que nunca antes había utilizado la aviación como medio de transporte. "En el año, Volaris realizó 286 operaciones, incluyendo aterrizajes y despegues, con un promedio de veintiséis operaciones mensuales", dijo.
Volaris opera tres vuelos semanales a El Salvador (martes, jueves y sábado).
Rodríguez Chan indicó que Volaris ha logrado mantener una tarifa promedio por segmento de vuelo. En todo el primer año de operaciones fue de $80.20 (unos L1,990 aproximadamente) sin incluir los impuestos. Los impuestos de salida para esta ruta gracias a la Ley de Fomento para la Explotación de Rutas de Transporte Aéreo de Bajo Costo es de solo $34 (L843.67) saliendo de San Pedro Sula.

**El 27 de octubre, Volaris inició sus vuelos chárteres desde San Salvador a Roatán, con dos frecuencias a la semana los días jueves y domingos.**

"Esta es una tarifa sin precedentes, que representa apenas el 21% del costo de las tarifas que se ofrecían a los usuarios previo al inicio de operaciones de Volaris para la misma ruta. Incluso la tarifa de Volaris ha llegado a ser de $74 y hasta $69 por segmento, sin incluir impuestos, gracias a las constantes promociones que realiza la aerolínea para promover el mercado hondureño", manifestó Rodríguez Chan.
Adelantó que bajo la misma Ley de Fomento para la Explotación de Rutas de Transporte Aéreo de Bajo Costo planean abrir nuevas rutas directas desde San Pedro Sula, principalmente hacia los Estados Unidos. "El proceso avanza con los procesos técnicos y por ahora solo estamos a la espera de la incorporación de una nueva aeronave a la flota en Centroamérica", compartió Rodríguez Chan.

AVISO
## EL IHTT SE TRASLADA DE OFICINAS EN SAN PEDRO SULA

Las oficinas del Instituto Hondureño de Transporte Terrestre (IHTT) en San Pedro Sula ahora se encuentran en la 15 calle, periférico al segundo anillo, en la colonia San Carlos de Sula.
Como referencia en las instalaciones donde antes operaba el autolote New Orleans.

MEDIDA
## MULTAS PARA PLACAS QUE TERMINAN EN 6 Y 7 COMIENZAN DESDE EL 1

Desde mañana 1 de noviembre, el turno para ponerse al día con el pago de la matrícula vehicular 2022 es para los propietarios de carros cuya terminación de placa es 8 y 9. Aquellos conductores cuya placa finaliza en 6 y 7 y no pagaron en octubre, el 1 de noviembre se les genera multa de L500.

TRÁMITE
## TERMINA ESPERA PARA CONDUCTORES QUE SOLICITAN LICENCIA

Luego de estar suspendida la emisión de licencias de conducir por mantenimiento en la máquina impresora, la Dirección Nacional de Vialidad y Transporte (DNVT) ha retomado la emisión del permiso de conducir en su plantel, ubicado en la colonia Municipal, contiguo a Ciudad Mujer.

# Pavimentaciones, colector y puente serán licitados

**REALIDAD.** **El macrodistrito de salud de Cofradía también está a punto de finalizar; pero el proyecto se ha retrasado**

**SAN PEDRO SULA.** La pavimentación en la colonia Stibys, colonia Bográn, San Vicente de Paúl, solución pluvial en colonia Honduras y construcción de puente Jardines–Stibys son los proyectos que se licitarán y adjudicarán este año, según el gerente de Infraestructura, Osman Chávez. Serán finalizados el próximo año y beneficiarán a centenares de personas.
Chávez detalló que en estos nueve meses se le ha dado seguimiento a los proyectos que estaban en ejecución de la administración pasada. "Se ha concluido el mercado Guamilito, está por finalizar la construcción del Macro Distrito Municipal de Salud de Cofradía y continuamos trabajando en los proyectos de pavimentación en la colonia Lomas del Carmen, aldea El Carmen, la pavimentación de la trocha oeste del bulevar Las Torres, entre 27 calle y 33 calle sureste", indicó el funcionario. Para el próximo año se construirán colectores en tres sitios.

**OBRAS.** Actualmente se da seguimiento a varios proyectos.

# Banda Sinfónica abre cupos

**MÚSICA.** **De la Banda Sinfónica han salido alumnos que lograron becas en el extranjero**

**SAN PEDRO SULA.** La fundación Parindé convoca a su admisión para el año académico 2023 a todos los jóvenes y niños que quieran aprender a tocar un instrumento.
La convocatoria está abierta para los que quieran conformar la Banda Sinfónica Juvenil de San Pedro Sula y la Orquesta Sinfónica Infantil, coro infantil y juvenil. La inscripción está abierta desde el 12 de octubre y se vence el 11 de noviembre. Alfonso Flores, de la fundación Parindé, explicó que es importante que los postulantes llenen un registro digital ingresando al enlace https://forms.gle/DdcjiysLFrCQhaDCJ8. "Los requisitos son básicos y posteriormente se harán las audiciones", dijo.
Si necesitan más información pueden acudir a las instalaciones de la Banda Sinfónica Juvenil, ubicada en la entrada principal de la colonia Colvisula.
Uno de los grupos que ha destacado en este centro es la Banda Sinfónica Femenina de San Pedro Sula, que ha realizado distintos conciertos, el último en la antigua escuela José Cecilio del Valle en la plaza Las Banderas.
Varios de los alumnos han logrado becas para estudiar en el extranjero.

25% DESCUENTO EN TODA LA TIENDA

+ 6 MESES

0% INTERES CON TARJETAS DE CRÉDITO FICOHSA

Dormicentro | Ficohsa

SAN PEDRO SULA

• Boulevard Mackay,Plaza Numa Cel: 9351-2291
Lunes a Sábado 9:00 am a 6:00 pm

• Ave. Circunvalación, Tels: 2558-1829, 2558-1833, Cel: 9806-0022
Lunes a Sábado 9:00 am a 6:00 pm

• Boulevard del Norte, Plaza Andonie Tels: 2527-CAMA(2262), 2557-2263, 2527-2264 Cel: 9807-2135
Lunes a Sábado 9:00 am a 6:00 pm

TEGUCIGALPA

• Lomas del Güijarro, Tels: 2239-7730, 2230-3319, Cel: 9452-8380
Lunes a Sábado 9:00 am a 6:00 pm

• Anillo periférico, frente a Walmart, Plaza Las Hadas, Cel: 9445-0410
Lunes a Sábado 9:00 am a 6:00 pm

ROATÁN

• Calle Principal, 150 mts Este de la Gasolinera Petrosun West End, Cel: 9348-8230, Lunes a Sábado 9:00 am a 6:00 pm

Aplican restricciones. Promoción aplica en compras de contado. *25% de descuento + 6 meses de extrafinanciamiento únicamente con tarjetas de crédito Ficohsa. Promoción no aplica con otros descuentoso promociones.Entrega de producto gratis dentro del casco urbano de San Pedro Sula y Tegucigalpa.Promoción valida hasta el 05 de Noviembre 2022.

**DIGITAL.** INGRESE A WWW.LAPRENSA.HN/INICIAR-SESION PARA ACTIVAR SU CUENTA DE REGISTRO

# LAPRENSA.HN, el portal de noticias más visitado en Honduras, destaca Hostinger

▶ The New York Times, BBC News, Marca o LeMonde lideran la clasificación mundial de preferencia, destaca el proveedor de alojamiento web

**Germán Briceño**
german.briceno@laprensa.hn

**SAN PEDRO SULA.** La preferencia de millones de usuarios por WWW.LAPRENSA.HN ha generado el reconocimiento mundial como el sitio web de noticias más visitado de Honduras.

La honrosa distinción al portal de Diario LA PRENSA fue realizada por la firma Hostinger en su reciente clasificación de los sitios web de noticias más visitados en cada país del mundo.

Hostinger es un proveedor mundial de alojamiento web y dominios web fundada en el año 2004.

Ese honor posiciona a LA PRENSA al nivel de las grandes empresas periodísticas del mundo, entre las que se encuentran The New York Times, BBC News, Marca o LeMonde.

"Nuestra búsqueda muestra que los lectores globales se dirigen a la BBC con mayor frecuencia, lo que lo convierte en el sitio más popular en 12 países. Le sigue Kooora en 8 países y luego Marca", resalta el informe.

**Accede**
Escanea este código con tu "smartphone" y regístrate en LA PRENSA.

Hostinger reconoce el liderazgo y relevancia de www.laprensa.hn junto a los grandes medios de comunicación en Latinoamérica, en donde destacan eluniversal.com.mx en México, canalrcn.com.co en Colombia, uol.com.br en Brasil o infobae.com en Argentina. "En un mundo siempre conectado, tener acceso a la cobertura de noticias de última hora se ha convertido en la piedra angular de interés", señala la publicación.

**PORTALES.** Hostinger publicó este mapa con los sitios web de noticias más visitados de cada país, entre ellos LA PRENSA.HN

**Centroamérica.** El reconocido portal de noticias de marca.com ejerce el liderazgo en Guatemala, El Salvador y Panamá, mientras que en Nicaragua la hegemonía la tiene as.com, también de deportes. En Costa Rica, la marca más visitada es crhoy.com.

En Centroamérica, www.laprensa.hn es el único portal local que está al frente de las marcas más reconocidas en su país, según Hostinger, que publicó un mapa detallando qué páginas web son las más visitadas en el mundo.

De esta manera se destaca la relevancia del diario líder, que cumplió 58 años de fundación como el preferido de las audiencias dentro y fuera de Honduras. Esa preferencia se basa en la confiabilidad de la información, su impacto y alcance para los anunciantes y por la innovación constante de LA PRENSA, que dio un paso más a la vanguardia del periodismo hondureño al lanzar su muro de registro.

"Los sitios de noticias en línea son ahora la principal fuente de noticias para más de la mitad de la población, según Reuters", establece la publicación.

## 4 PASOS A SEGUIR PARA REGISTRARSE

Al registrarse, el usuario tendrá acceso a reportajes, investigaciones, artículos en formatos interactivos y la edición en formato PDF.

1. **Registrarse en el sitio web LAPRENSA.HN** es práctico y sencillo. Desde su computadora o dispositivo móvil dé clic al botón verde de "Regístrate", ubicado en la parte superior derecha del portal.
2. **El usuario puede realizar su registro** usando su correo de Google, de redes sociales como Facebook, su cuenta de Apple o también a través de su cuenta personal de correo. Haga clic en "Ingresar".
3. **Se abrirá una ventana donde debe escribir** su contraseña personal, la cual debe tener un mínimo de 7 caracteres, una mayúscula y un número. Confirme su contraseña y marque la casilla "Captcha".
4. **Haga clic en el botón "Registrarse" y listo.** Desde ese momento podrá disfrutar de los mejores contenidos periodísticos de Diario LA PRENSA de forma ilimitada y formar parte de nuestra comunidad.

ASEGÚRATE QUE
TU REJA DE ACERO
SEA **LA AUTÉNTICA**

REJA DEACERO

rejadeacero.com

¡De venta únicamente con nuestros distribuidores autorizados!

COMERCIAL LARACH DESDE 1900
Indufesa Do it Center Hagalo Bien!
Larach & Cia.
IF INVERSIONES FOLIA
CONSTRU DEPOT materiales de construcción • ferretería • herramientas • hogar
Ferreteria Faraj ¡Construyendo tus sueños!
MADEYSO
FERRETERIAS FEYCO
DIPROFESA
Ferreteria El Baratillo
FERRETERIA HERCO EL UNIVERSO FERRETERO

**Contáctanos** gvillanueva4ever@gmail.com
gvilla@deacero.com
**deacero.com**

# NEGOCIOS

| DOW JONES | NASDAQ | EURO/DÓLAR | PETRÓLEO |
|---|---|---|---|
| +2.59% | +2.87% | +0.01% | -1.32% |
| 32,861.80 U | 11,102.45 U | $1.00 | $87.90 |

**- MONEDA HONDURAS -**

| | | Compra | Venta |
|---|---|---|---|
| Dólar | Bancos | L24.6904 | L24.8139 |
| | Mercado negro | L24.1904 | L25.3139 |
| Euro | Bancos | L23.2559 | L26.1017 |
| | Mercado negro | L22.7559 | L26.6017 |

**- PRODUCTOS (NYC) -**

| | | | | |
|---|---|---|---|---|
| ↓ | Azúcar | qq | $17.58 | $-0.13 |
| ↓ | Café | qq | $167.75 | $-9.20 |
| ↓ | Cacao | tm | $2,302.00 | $-12.00 |
| ↓ | Algodón | lb | $72.11 | $-3.00 |
| ↓ | Oro | oz | $1,644.80 | $-20.80 |

**SITUACIÓN.** EL CAFÉ ACUMULA PÉRDIDAS DE $37.42 DESDE EL 12 DE OCTUBRE

# Exportadores de café esperan en enero y febrero recuperar precios

▶El presidente de Adecafeh explica principales factores que están incidiendo en la caída del valor del aromático en el mercado internacional

**Staff**
redaccion@laprensa.hn

**TEGUCIGALPA.** De costar 209.75 dólares el saco en la Bolsa de Nueva York, el café cerró en 172.33 dólares el viernes pasado, implicando una pérdida de $37.42 en las recientes 13 subastas.

El nuevo año cafetalero dio inicio hace 31 días y la caída del valor internacional del aromático también está impactando en las exportaciones.

Pese a esta situación, prevalece el optimismo de parte del presidente de la Asociación de Exportadores de Café de Honduras (Adecafeh), Miguel Pon, quien consideró que para enero y febrero de 2023 se puede recuperar el precio del grano aromático debido a que son los meses cuando más se comercializa este "commodity". "En los meses de enero y febrero, que es cuando más se comercializa café, esperaríamos que se dé una recuperación. No lo garantizamos porque sobre el mercado nadie puede apostar, pero eso es lo que queremos todos", manifestó Pon. Hasta el 27 de octubre tan solo se habían enviado al exterior 55,000 sacos de 46 kilogramos de café catracho, generándose apenas 12.1 millones de dólares en divisas. Pon, quien fungió como exgerente regional y comercial del Instituto Hondureño del Café (Ihcafé), explicó los factores que están incidiendo en la baja del aromático.

**CAFETALERO.** Miguel Pon dijo que el pronóstico de cosecha exportable de Adecafeh es de 6.8 millones de sacos, que es menor a lo estimado por el Ihcafé.

**Dato**

**A nivel de país preferiría una estrategia que el pronóstico de cosecha se quede en unos siete millones de quintales, afirmó Pon.**

"Son varios temas, el clima en Brasil ha sido muy favorable para la floración y el desarrollo de la producción en las zonas cafeteras de aquel país, entonces se espera que haya un incremento en la cosecha brasileña nuevamente de alrededor de 59 millones de sacos de 60 kilogramos.

Esta situación ha provocado que fondos y especuladores que juegan en bolsa empiecen a vender contratos porque se espera que haya un incremento en la oferta, entonces empiezan a vender, le meten presión y hace que el mercado se venga para abajo".

# Los combustibles suben hoy entre L1.39 y L2.35

**AJUSTE. Los sampedranos pagarán L116.46 por la gasolina superior, 104.10 la regular y 115.69 por el diésel**

**TEGUCIGALPA.** Los precios de los combustibles acumulan hoy el cuarto aumento consecutivo en el mercado hondureño.

Las alzas van de entre 1.33 y 2.30 lempiras por galón, de acuerdo con la Secretaría de Energía (SEN).

En las estaciones de servicio de San Pedro Sula, la gasolina superior costará 116.46 lempiras el galón; o sea, L2.16 más.

La regular registra un incremento de 1.65 lempiras y su nuevo precio es de L 104.10 el galón.

Es el diésel el que experimenta el mayor aumento al cotizarse en 115.69 lempiras, con una subida de L2.34.

El queroseno costará 103.99 lempiras por galón, equivalente a L1.39 más.

El único refinado que muestra rebaja es el gas vehicular con 20 centavos, y los consumidores pagarán 43.92 lempiras.

**MERCADO.** La diferencia entre el precio de la gasolina superior y el diésel es de 58 centavos por galón.

**Alzas acumuladas.** Desde el pasado 10 de octubre, la superior (L110.73) se ha encarecido en 8.04 lempiras, de acuerdo con la SEN. La regular ha subido 7.17 lempiras en cuatro semanas.

De 7.61 lempiras es el incremento acumulado para el diésel, refinado que desde el pasado 24 de octubre recibe un subsidio de 50% sobre el alza aprobada.

El queroseno se ha incrementado en 6.89 lempiras el galón. Los nuevos precios estarán vigentes hasta el domingo próximo.

MONEDA

## A OCTUBRE 2022, LA DEVALUACIÓN DEL TIPO DE CAMBIO ES 1.4%

El precio del dólar en el mercado hondureño reporta un mayor encarecimiento este año respecto a 2021. Del 3 de enero al 31 de octubre de 2022, el Banco Central de Honduras (BCH) publicó que el tipo de cambio de referencia se ha devaluado 34.46 centavos al pasar de 24.3454 a 24.6900 lempiras por dólar. En valores porcentuales significa 1.4 puntos.

El deslizamiento de la moneda nacional pudo haber sido mayor si las autoridades del BCH no hubiesen reformado la política cambiaria del país y que permitió el pasado 7 de marzo revaluar el tipo de cambio de 24.4956 a 24.3492 lempiras.

TASA ÚNICA

EN OCTUBRE PAGAN TASA ÚNICA LAS PLACAS QUE TERMINAN EN 6 Y 7

EN OCTUBRE

Vehículos de 4 ruedas o más, cuya placa termina en 6 y en 7.
Entra en www.ip.gob.hn para más información.

Instituto de la Propiedad
GOBIERNO DE LA REPÚBLICA

HONDURAS
XIOMARA CASTRO
PRESIDENTA

No portar las placas es objeto de sanciones con las autoridades competentes.

ENTREVISTA

MANUEL DÁVILA, PRIMER VICEPRESIDENTE EJECUTIVO BANCO ATLÁNTIDA

# Banco Atlántida expandirá operaciones en Centroamérica

**▶ Afirma que esta expansión en la región será posible gracias a la transformación digital que han puesto en marcha.**

Por Brand Studio

Banco Atlántida potencia su banca digital dando un paso sustancial hacia la transformación tecnológica. El objetivo es expandir su marca y servicio en 10 países en los próximos años y robustecer su oferta tecnológica en todas las naciones donde vayan ejecutando sus operaciones.

Luego de completar la migración al nuevo sistema SAP, la institución ya se embarca en el crecimiento y proyección de sus servicios en el mercado internacional. Manuel Dávila, primer vicepresidente ejecutivo de la institución, nos cuenta cuáles son los planes de expansión y la estrategia para adaptarse a las nuevas tendencias dentro de la industria financiera.

**— ¿Cuáles son las prioridades estratégicas del banco?**

Ser un banco de categoría mundial en un entorno donde la industria financiera se ha digitalizado; ofreciendo productos innovadores y más versátiles para nuestros clientes y así afianzar nuestro puesto como el referente de la industria en el mercado financiero en Honduras y en la región Centroamericana.

**— ¿Cómo ve el banco en los próximos 12 meses?**

Como un banco pujante e innovador, como ha sido siempre; estructurando y atendiendo las necesidades financieras de los distintos sectores de la economía en pro del desarrollo del país y su gente.

**— ¿Cuáles son los objetivos del banco para los próximos 3-5 años?**

Expandir sus operaciones a nivel internacional, con especial énfasis en Centroamérica. Nuestro modelo de negocios gira alrededor de nuestros clientes y sus necesidades. Hablamos el mismo idioma que nuestros clientes, lo cual facilita el entendimiento mutuo para desarrollar oportunidades de negocios y alternativas para facilitar la transaccionalidad de nuestros clientes. Esto va desde la posibilidad de estructurar un financiamiento para proyectos de mucha envergadura hasta el desarrollo de soluciones tecnológicas para facilitar la transaccionalidad cotidiana de los hondureños. Es por ello que somos considerados como un banco universal en el sentido que atendemos todos los sectores económicos del país a través de nuestros puntos de servicio a nivel nacional; que hoy sobrepasan los 3,000 puntos de servicio en Honduras y ahora con presencia en El Salvador y Nicaragua.

"EL GRUPO FINANCIERO ATLÁNTIDA ESTÁ EN UN PROCESO AGRESIVO DE EXPANSIÓN REGIONAL".

"NUESTRO MODELO DE NEGOCIOS GIRA ALREDEDOR DE NUESTROS CLIENTES Y SUS NECESIDADES".

"EN LA REGIÓN HABLAMOS EL MISMO IDIOMA, COMPARTIMOS LOS MISMOS SUEÑOS Y NECESIDADES".

**MANUEL DÁVILA**
Primer Vicepresidente Ejecutivo de Banco Atlántida

**— ¿Cuáles son los planes del banco para ampliar su base de clientes?**

Esto va estrechamente relacionado con nuestros objetivos de mediano plazo en el sentido de afianzar nuestra presencia en Honduras y expandir nuestro modelo de negocios en Centroamérica. Nuestro modelo de negocios ha sido exitoso en Honduras y ha sido muy bien recibido en otros países de la región en los cuales hemos iniciado operaciones; son más las similitudes que nos acercan en la región que las diferencias, por lo que sentimos que encajamos muy bien en la cultura local tanto en los distintos departamentos locales como en los distintos países de la región. Hablamos el mismo idioma, compartimos los mismos sueños y necesidades.

**— ¿Cuáles son los planes del banco para aumentar su red de sucursales y cajeros automáticos?**

Los servicios digitales son el futuro de la banca, no obstante, el contacto directo con el cliente y el servicio personalizado no tiene precio. Es nuestra responsabilidad estar cerca de nuestros clientes por lo que el alcance de nuestros distintos canales de servicio forma parte de nuestro plan estratégico para ampliar la dotación de nuestros servicios financieros en todo el país. En este sentido, nuestro modelo de Agentes Bancarios Atlántida, sucursales y cajeros automáticos son clave para dinamizar nuestra oferta de productos y servicios. En nuestros más de 109 años de experiencia hemos observado cómo el país se ha desarrollado y cómo los distintos polos de desarrollo económico van creciendo y dinamizando; el cambio es lo único permanente en la vida, por lo que el banco debe procurar siempre estar presente en los nuevos polos de desarrollo y densidad poblacional para cumplir con la meta de estar siempre cerca de nuestros clientes. Hoy contamos con más de 190 agencias, 395 cajeros automáticos, 2,560 Agentes Bancarios Atlántida y el apoyo de más de 2,400 colaboradores, todos listos para atender a nuestros clientes a nivel nacional.

**— ¿Cuáles son los planes del banco para expandirse a nuevos mercados?**

El Grupo Financiero Atlántida está en un proceso agresivo de expansión regional. Esto fomenta nuestra capacidad de operar en distintas monedas y culturas financieras incorporando las mejores prácticas de cada una de ellas a nuestro modelo de negocios, buscando siempre las sinergias naturales por la participación en diferentes mercados y los temas que nos unen como empresarios y personas. Asimismo, no solo apoyamos la expansión de nuestro grupo financiero, sino que a la vez nos da la oportunidad de atender a nuestros clientes en diferentes países de la región.

**— ¿Cuáles son los planes del banco para adaptarse a las grandes tendencias del sector?**

Seguir profundizando la implantación de SAP como herramienta tecnológica de primer nivel en sus operaciones regionales y facilitar no solo la homologación de su portafolio de productos y servicios, sino que continuar con el desarrollo de una mayor diversidad de soluciones financieras orientadas a atender las cambiantes y exigentes necesidades de nuestros clientes y usuarios.

# Seguimos EN CAMPAÑA TODO EL MES DE Noviembre

## HOSPITAL BENDAÑA TE BRINDA PAQUETES ESPECIALES PARA LA DETECCIÓN DEL CÁNCER DE MAMA

## AGENDA TU CITA

### Perfil Rosa Básico

- Hemograma Más Plaquetas
- Examen Completo De Orina
- Glucosa En Ayunas
- Colesterol Total
- Colesterol HDL
- Triglicéridos
- Ultrasonido Pélvico
- Mamografia Bilateral Digitalizada

Precio: L1,560.00

### Perfil Rosa Completo

- Hemograma Más Plaquetas
- Examen Completo De Heces
- Examen Completo De Orina
- Glucosa En Ayunas
- Colesterol Total
- Colesterol HDL
- Colesterol LDL
- Colesterol VLDL
- Triglicéridos
- Ultrasonido De Mama
- Ultrasonido Pélvico
- Densitometría Ósea

Precio: L2,580.00

### Perfil Rosa Plus

- Hemograma Más Plaquetas
- Examen Completo De Heces
- Examen Completo De Orina
- Glucosa En Ayunas
- Colesterol Total
- Colesterol HDL
- Colesterol LDL
- Colesterol VLDL
- Triglicéridos
- Mamografía Bilateral Digitalizada
- Ultrasonido Pélvico
- Densitometría Ósea

Precio: L2,740.00

**Ultrasonido** De Mama **L450.00**

**Mamografía** Bilateral Digitalizada **L550.00**

**Densitometría** Ósea **L1,000.00**

**PCR Virus De Papiloma Humano**
**L2,350.00**

SU SALUD EN BUENAS MANOS

ESCANEA EL CÓDIGO QR Y AGENDA TU CITA

PRECIOS VIGENTE TODO EL MES DE NOVIEMBRE DE 2022

HOSPITAL BENDAÑA
SU SALUD EN BUENAS MANOS

Contáctenos:
2516-2900 / 2516-2980 / 2516-2981
3260-1391 www.hospitalbendana.com

# Repuestos y Accesorios de las MEJORES MARCAS...

Por su compra reclame un OBSEQUIO

**Amortiguadores** para modelos Isuzu, Toyota, Nissan, Mazda, VW, Ford, Mitsubishi.

**Balanzas** **Creeper** (Camilla para mecánica)

**Baterías** para carro y moto

**Winch** para UTV 4,000 LBS y para Vehículos 9500 LBS.

**Engrasadoras,** Aceiteras Manuales y de taller.

**Grúa** disponible en 2 ton. de capacidad

**Toldos y Tapacargas** de lona y plásticos todas las medidas y espesores

**Llantas y Rines** Radiales y Convencionales

**Bombillos** todos los tamaños y tipos 24 y 12 v. **Alfombra** para carro de hule grandes y pequeñas

**Aceites Amalie;** todas las presentaciones, aceite para motor, aceite hidráulico, liquido frenos, grasas coolant.

**Convertidores** de 24v. a 12v. dc. **Aditivo** Americano Diesel, Xcel

**Taladros** de banco **Medidores** de compresión

**Productos ABRO** pinturas, aditivos, cintas adhesivas, liquidos, embellecedores de tablero, hules, limpiadores de vidrio, productos de emergencia apaga fuego e infla-llantas, etc

**Jump Start 900**

Presentaciones: 5 Galones, 1 Galón, 1 Litro

**Fuse Links** **Alternador** para Isuzu 2.8L 12 V/50A

**Jacks Hidráulicos** y tipo Tijera todas las capacidades 1 Ton. A 30 Ton., de botella y tipo lagarto

**Sealed Beams** 12v y 24 v, redondos y cuadrados, grandes y pequeños **Extensiones Eléctricas** con luz, de 25 y 50 pies

**Porta Fusibles y Fusibles** de todos los amperajes, tamaños y tipos para carros Japoneses, Americanos,Coreanos y Europeos.

**Tecles** **Triángulos** Reflectivos de peligro

**Herramientas;** llaves mixtas y fijas desarmadores, tenasas, piedras de esmeril, brocas, metros, y martillos de mecánica.

**Tensores** y **Sujetadores** p/cable varios tamaños

San Pedro Sula: 3 ave., 8 calle, S.O. No. 52, PBX: 2553-0064

San Pedro Sula: Colonia Altamira, 21 calle, S.O. Bulevar del Sur / 9445-6002 Tels.: 2580-3125, 2580-3126

Comayagüela: 5 y 6 ave., 9 calle, Tel.: 2280-4630, 2237-2990, 2237-0037

Tegucigalpa: Final Bulevar Morazán, Tel.: 2236-5512

• Precios no incluyen ISV

VISA MasterCard Banco Atlántida VISA

CASA JAAR


## TRIBUNAL DE SENTENCIA
## YORO, YORO

### AVISO

El Tribunal de Sentencia de la ciudad de Yoro, departamento de Yoro, dictó resolución en el proceso número **U-13-22.** Ordenando la publicación de Edictos por Tres (03) días hábiles en los diarios escritos de mayor circulación en el País, con el objeto de ubicar al señor **ARNOL JOSUE ZEPEDA VILLANUEVA,** ex agente de la DPI, A efecto de que comparezcan a rendir su declaración en la audiencia de Juicio Oral y Público, la cual se ha señalado para el día **miércoles nueve (09) de noviembre del año 2022, a las nueve de la mañana (09:00 a.m.).** La cual se desarrollará en las instalaciones del Tribunal de Sentencia de la ciudad de Yoro, Yoro, ubicadas en la colonia Rafael Díaz Chaves sector 2.

Lo anterior en virtud de que se desconoce su paradero, tal y como lo previene el artículo 157 del Código Procesal Penal.

Yoro departamento de Yoro, 27 de septiembre del año 2022.

ABG. DOLIN REINEL ALEMAN URBINA
SECRETARIO ADJUNTO.

### CITACIÓN POR EDICTOS

El Infrascrito Secretario Adjunto del Juzgado de Ejecución Penal de San Pedro Sula, Cortés; al público en general y para los efectos de la Ley, **HACE SABER:** Que en las diligencias judiciales instruidas bajo el expediente número de **210-22**, contra el Señor **OSCAR TEJADA**, se ordenó notificar en legal y debida forma por medio de edictos publicados por tres (3) días hábiles, en dos diarios escritos de mayor circulación en el país, a la señora **ROSALINA VASQUEZ MARQUEZ**, en condición Representante legal de la víctima, del auto emitido por este Juzgado de Ejecución Penal, mediante el cual se señaló Audiencia de Libertad Condicional, a favor del Señor **OSCAR TEJADA**, para el día **MARTES QUINCE (15) DE NOVIEMBRE DEL AÑO DOS MIL VEINTIDÓS (2022), A LAS NUEVE Y TREINTA MINUTOS DE LA MAÑANA (09:30AM)**- "...siendo que, es un derecho ineludible que les asiste para estar presentes en la etapa de ejecución de la pena; y al desconocerse su paradero; en consecuencia, tal como lo previene el artículo 157 del Código Procesal Penal, **SE ORDENA** que por medio de la Secretaria del Despacho se proceda a citar en legal y debida forma por medio de edictos publicados por tres (3) días hábiles, en dos diarios escritos de mayor circulación en el país, la señora **ROSALINA VASQUEZ MARQUEZ,** en condición de víctima en la presente causa, para que estén presentes en día y hora señalados..."

**San Pedro Sula, Cortés, 11 de octubre del 2022.**

ABG. [illegible]
SECRETARIO ADJUNTO.

Ficohsa
Ficohsa
Ficohsa
BANRed 24/7
Estados Financieros
a septiembre de 2022
www.ficohsa.com
Ficohsa

REPORTE FINANCIERO
SEPTIEMBRE 2022

Ficohsa

## BANCO FINANCIERA COMERCIAL HONDUREÑA, S.A.
## ESTADO DE SITUACION FINANCIERA
## AL 30 DE SEPTIEMBRE DE 2022

| Activos | Saldos |
|---|---|
| **Disponible** | **L16,627,411,483** |
| **Inversiones financieras** | **23,704,610,700** |
| Entidades oficiales | 14,946,515,188 |
| Acciones y participaciones | 135,350,995 |
| Instrumentos financieros derivados | 8,163,279 |
| Otras Inversiones | 8,268,873,382 |
| Rendimientos financieros por cobrar | 345,707,857 |
| Estimación por deterioro acumulado | - |
| **Préstamos e intereses** | **78,438,579,841** |
| Vigentes | 74,352,914,018 |
| Atrasados | 578,557,588 |
| Vencidos | 88,803,587 |
| Refinanciados | 4,229,670,830 |
| En ejecución judicial | 542,633,204 |
| Rendimientos financieros por cobrar | 1,015,796,723 |
| Estimación por deterioro acumulado | -2,369,796,110 |
| **Cuentas por cobrar** | **2,381,035,949** |
| **Activos mantenidos para la venta, grupo de activos para su disposición y operaciones discontinuadas** | **551,970,730** |
| **Inversiones en acciones y participaciones** | **46,793,234** |
| **Propiedades de inversión** | **43,228,939** |
| **Propiedades mobiliario y equipo** | **2,184,412,208** |
| Activos físicos | 3,142,916,094 |
| Depreciación acumulada | -958,503,886 |
| **Otros activos** | **1,678,313,318** |
| **Total activos** | **125,656,356,402** |
| Activos contingentes | 31,838,937,643 |
| **Balance** | **L157,495,294,045** |

| Pasivos | Saldos |
|---|---|
| **Depósitos** | **L81,797,707,224** |
| Cuentas de cheques | 19,855,620,072 |
| De ahorro | 31,244,002,811 |
| A plazo | 30,572,758,037 |
| Otros depósitos | 76,477,146 |
| Costo financiero por pagar | 48,849,159 |
| **Obligaciones bancarias** | **23,533,615,248** |
| Préstamos sectoriales | 7,383,283,946 |
| Créditos y obligaciones bancarias | 15,907,018,838 |
| Instrumentos financieros derivados | - |
| Costo financiero por pagar | 243,312,464 |
| **Cuentas por pagar** | **927,948,288** |
| **Obligaciones subordinadas a termino** | **3,115,354,769** |
| **Provisiones** | **897,187,863** |
| **Otros pasivos** | **4,815,582,987** |
| **Total pasivos** | **115,087,396,379** |
| **Patrimonio neto** | |
| Capital primario | 5,709,522,500 |
| Capital complementario | 4,700,724,657 |
| **Resultados acumulados** | **1,958,254,652** |
| **Resultados del ejercicio** | **1,171,199,524** |
| **Otros** | **1,571,270,480** |
| Patrimonio restringido | 158,712,867 |
| **Total patrimonio** | **10,568,960,023** |
| **Total pasivos y patrimonio** | **125,656,356,402** |
| Pasivos contingentes | 31,838,937,643 |
| **Balance** | **L157,495,294,045** |

**Nota:** Conforme modelos de valoración las inversiones financieras se clasifican en Costo Amortizado L23,215,388,570; Designadas al Costo L135,350,995
**Nota:** Conforme modelos de valoración los depósitos del público se clasifican en Costo Amortizado L81,672,380,919

| ABEL GARCÍA | ALEC MIRA | GERARDO LEIVA |
|---|---|---|
| GERENTE GENERAL | AUDITOR INTERNO | CONTADOR GENERAL |

**Banco Ficohsa Honduras - Resumen de Indicadores de Publicación**
(Cifras a Septiembre de cada año)

| | | Septiembre 2021 | Septiembre 2022 |
|---|---|---|---|
| 1 | **Indice de Mora** | **2.61%** | **2.21%** |
| 2 | **Indice de Adecuación de Capital (IAC)** | **13.11%** | **13.06%** |
| 3 | **Indice de Créditos a Partes Relacionadas** | **3.94%** | **4.17%** |
| 4 | **Posición en Moneda Extranjera** | 6.4% | 1.1% |
| | **Indicadores de Rentabilidad** | | |
| 5 | Rendimiento Sobre Patrimonio (ROE) | 14.06% | 16.90% |
| 6 | Rendimiento Sobre Activos Reales Promedio (ROA) | 1.07% | 1.26% |
| 7 | **Suficiencia de Reservas** | - | |
| 8 | **Ratio de Cobertura de Liquidez** | 157.99% | **146.64%** |

La emisión de los Estados Financieros Básicos y sus notas explicativas son responsabilidad de la Administración Superior de la Institución Financiera

www.ficohsa.com

Ficohsa

REPORTE FINANCIERO
SEPTIEMBRE 2022

## BANCO FINANCIERA COMERCIAL HONDUREÑA, S.A.
## ESTADO DE RESULTADOS
## AL 30 DE SEPTIEMBRE DE 2022

| | |
|---|---|
| **Productos financieros** | **L9,221,052,920** |
| Intereses | 6,773,943,914 |
| Comisiones | 874,626,065 |
| Ganancias por cambios en el valor razonable de activos y pasivos financieros | - |
| Ganancias por venta de activos y pasivos financieros | 765,260,721 |
| Otros ingresos | 807,222,220 |
| **Gastos financieros** | **2,997,745,165** |
| Intereses | 2,447,181,583 |
| Comisiones | 61,143,950 |
| Pérdidas por cambios en el valor razonable de activos y pasivos financieros | - |
| Pérdidas por venta de activos y pasivos financieros | - |
| Otros gastos | 489,419,632 |
| **Utilidad financiera** | **6,223,307,755** |
| **Productos por servicios** | **216,309,847** |
| Ganancias por venta de activos y pasivos | 49,298,642 |
| Arrendamientos operativos | 167,011,205 |
| **Gastos Operacionales** | **5,045,366,085** |
| Gastos de administración | 2,957,924,960 |
| Pérdidas por cambios en el valor razonable de activos y pasivos | - |
| Pérdida en venta de activos y pasivos | 2,373,177 |
| Deterioro de activos financieros | 1,072,368,580 |
| Depreciaciones y amortizaciones | 269,765,788 |
| Provisiones | 16,176,784 |
| Gastos diversos | 726,756,797 |
| **Utilidad de operación** | **1,394,251,518** |
| **Ingresos y gastos no operacionales** | **265,352,893.10** |
| Utilidad antes del impuesto sobre la renta | **1,659,604,411** |
| Impuesto sobre la renta | 488,404,887 |
| **Utilidad neta** | **L1,171,199,524** |

## BANCO FINANCIERA COMERCIAL HONDUREÑA, S.A.
## ESTADO DE FLUJO DE EFECTIVO
## AL 30 DE SEPTIEMBRE 2022
## CIFRAS EN LEMPIRAS

| | | |
|---|---|---|
| **FLUJO DE EFECTIVO DE LAS ACTIVIDADES DE OPERACIÓN** | | |
| Intereses (neto) | L4,179,821,034 | |
| Comisiones (neto) | 813,482,115 | |
| Servicios (neto) | - | |
| Pago por gastos de administración | -3,899,251,189 | |
| Ganancia o pérdida por negociación de títulos-valores (neto) | - | |
| Ganancia o pérdida por tenencia o explotación de bienes recibidos en pago (neto) | - | |
| Inversiones (neto) | 2,810,912,821 | |
| Préstamos descuentos y negociaciones (neto) | -6,540,060,546 | |
| Depósitos | 560,087,621 | |
| Venta de bienes recibidos en pago | 159,481,003 | |
| Otros ingresos y egresos (neto) | 1,002,919,023 | |
| **Flujo de efectivo neto de actividades de operación** | | **-912,608,118** |
| **FLUJO DE EFECTIVO DE LAS ACTIVIDADES DE INVERSIÓN** | | |
| Inversiones permanentes en acciones (neto) | | |
| Dividendos recibidos | 3,086,916 | |
| Bienes muebles e inmuebles (neto) | -250,998,813 | |
| **Flujo neto de efectivo procedente de actividades de inversión** | | **-247,911,897** |
| **FLUJO DE EFECTIVO DE LAS ACTIVIDADES DE FINANCIACIÓN** | | |
| Obligaciones financieras (neto) | -4,888,394,963 | |
| Valores, títulos y obligaciones en circulación (neto) | -2,133,194,456 | |
| Capital contable | -672,677,411 | |
| Otras entradas y salidas de financiación (neto) | - | |
| **Flujo neto de efectivo procedente de actividades de financiación** | | **-7,694,266,830** |
| **Total actividades fjujo de efectivo** | | **-8,854,786,845** |
| **Incremento (disminución) neto de efectivo y equivalentes al efectivo** | | **L-8,854,786,845** |
| Efectivo (disponibilidades) y equivalentes al efectivo al principio del período | 25,482,198,328 | |
| Efectivo (disponibilidades) y equivalentes al efectivo al final del período | L16,627,411,483 | |

| ABEL GARCÍA | ALEC MIRA | GERARDO LEIVA |
|---|---|---|
| GERENTE GENERAL | AUDITOR INTERNO | CONTADOR GENERAL |

REPORTE FINANCIERO
SEPTIEMBRE 2022

Ficohsa | Seguros

## FICOHSA SEGUROS
## ESTADO DE SITUACIÓN FINANCIERA
## AL 30 DE SEPTIEMBRE DE 2022
(Cifras en Lempiras)

| ACTIVO | |
|---|---|
| **DISPONIBILIDADES** | **L171,773,970** |
| **INVERSIONES FINANCIERAS** | **1,314,990,943** |
| Inversiones Financieras a Costo Amortizado | 993,967,556 |
| Inversiones Financieras Mantenidas para Negociar | - |
| Inversiones Financieras Designadas a Valor Razonable con Cambios en Resultados | - |
| Inversiones Financieras Designadas a Valor Razonable con Cambios en Otro Resultado Integral | - |
| Inversiones Financieras Designadas al Costo | 305,256,693 |
| Instrumentos Financieros Derivados | - |
| Rendimientos Financieros por Cobrar de Inversiones Financieras | 15,766,694 |
| Estimación por Deterioro Acumulado de Inversiones Financieras ( - ) | - |
| **PRESTAMOS E INTERESES** | **946,963** |
| **PRIMAS POR COBRAR** | **916,720,878** |
| De Vida Individual | 17,495,343 |
| De Seguro Popular | - |
| De Seguros Previsionales | - |
| De Vida Colectivo | 150,481,293 |
| De Seguro de Sepelio | - |
| De Accidentes y Enfermedades | 238,048,503 |
| De Incendio y Lineas Aliadas | 331,561,599 |
| De Vehículos Automotores | 103,910,583 |
| De Otros Seguros Generales | 108,136,780 |
| De Fianzas | 1,454,622 |
| Estimación por Deterioro Acumulado para Primas por Cobrar ( - ) | -34,367,846 |
| **DEUDAS A CARGO DE REASEGURADORES Y REAFIANZADORES** | **906,959,943** |
| **ACTIVOS MANTENIDOS PARA LA VENTA Y GRUPO DE ACTIVOS PARA SU DISPOSICIÓN** | **5,634,682** |
| **INVERSIONES EN ACCIONES Y PARTICIPACIONES** | **-** |
| **PROPIEDADES DE INVERSION** | **12,703,583** |
| **PROPIEDADES, PLANTA Y EQUIPOS** | **69,197,184** |
| Terrenos | 35,083,748 |
| Edificios | 8,027,818 |
| Instalaciones | 10,576,367 |
| Mobiliario y Equipo | 14,212,075 |
| Vehículos | 1,297,175 |
| Activos Adquiridos en Arrendamiento Financiero | - |
| **OTROS ACTIVOS** | **155,756,879** |
| **TOTAL ACTIVOS** | **3,554,685,024** |
| **Total Activos Contingentes** | **3,628,380,835** |
| **Cuentas de Orden y Registro** | **2,635,469,655,517** |

| PASIVO | |
|---|---|
| **OBLIGACIONES CON ASEGURADOS** | **66,962,989** |
| Obligaciones por Siniestros | - |
| Primas en Depósito | 41,231,761 |
| Otras Obligaciones con Asegurados | 25,731,228 |
| **RESERVAS PARA SINIESTROS** | **853,228,877** |
| **RESERVAS TÉCNICAS Y MATEMÁTICAS** | **460,021,301** |
| Reservas Matemáticas | 508,605 |
| Reservas para Riesgos en Curso | 295,952,980 |
| Reservas de Previsión | 153,559,716 |
| Reservas para Riesgos Catastróficos | 10,000,000 |
| Reservas Especiales | - |
| **OBLIGACIONES CON REASEGURADORES Y REAFIANZADORES** | **478,233,730** |
| **OBLIGACIONES FINANCIERAS** | **87,075,691** |
| **CUENTAS POR PAGAR** | **389,949,190** |
| **OTROS PASIVOS** | **51,664,840** |
| **TOTAL PASIVO** | **2,387,136,618** |
| **PATRIMONIO** | |
| **CAPITAL SOCIAL** | **850,000,000** |
| **APORTES PATRIMONIALES NO CAPITALIZADOS** | **93,814,603** |
| **RESULTADOS ACUMULADOS** | **223,733,803** |
| Resultados de Ejercicios Anteriores | 63,872,921 |
| Resultado Neto del Ejercicio | 159,860,881 |
| **PATRIMONIO RESTRINGIDO NO DISTRIBUIBLE** | **-** |
| **TOTAL PATRIMONIO** | **1,167,548,405** |
| **TOTAL PASIVO + PATRIMONIO** | **3,554,685,024** |
| **Pasivos Contingentes** | **3,628,380,835** |
| **Contra Cuenta de Cuentas de Orden y Registro** | **2,635,469,655,517** |

| TETHEY MARTÍNEZ | CINTHYA MARTÍNEZ | FRANCISCO CORTEZ |
|---|---|---|
| GERENTE GENERAL | CONTADOR GENERAL | AUDITOR INTERNO |

La emisión de los Estados Financieros básicos son responsabilidad de la Administración Superior de la Institución de Seguros.

www.ficohsa.com/seguros

Ficohsa | Seguros

# REPORTE FINANCIERO SEPTIEMBRE 2022

## FICOHSA SEGUROS
## ESTADO DE RESULTADO INTEGRAL
## DEL 1 DE ENERO AL 30 DE SEPTIEMBRE DE 2022
(Cifras en Lempiras)

| | |
|---|---|
| Primas | L3,097,064,310 |
| Devoluciones y Cancelaciones de Primas | 382,089,409 |
| **Primas Netas** | **2,714,974,901** |
| Primas cedidas | 2,140,132,510 |
| **Primas Netas de Retención** | **574,842,390** |
| Variación en las Reservas Técnicas | 128,298,234 |
| Variación en las Reservas Técnicas | 133,413,996 |
| **Primas Netas Devengadas** | **579,958,153** |
| Comisiones y Participaciones por Reaseguro Cedido | 415,840,511 |
| Gastos de Intermediación | 231,547,438 |
| **Margen de Aseguramiento** | **764,251,226** |
| | |
| Siniestros y Gastos de Liquidación Recuperados | 794,021,322 |
| Salvamentos y Recuperaciones | 48,184,784 |
| Siniestros y Gastos de Liquidación | 1,018,501,468 |
| Participaciones de Reaseguradores y Reafianzadores | 13,131,480 |
| **Siniestros Retenidos** | **189,426,841** |
| | |
| **Margen Técnico** | **574,824,385** |
| Ingresos Técnicos Diversos | 44,943,950 |
| Gastos Técnicos Diversos | 220,058,511 |
| **Resultado Técnico** | **399,709,823** |
| Gastos de Administración | 307,178,979 |
| **Resultado de Operación** | **92,530,845** |
| Ingresos Financieros | 90,083,261 |
| Gastos Financieros | 16,968,541 |
| **Margen Financiero** | **73,114,720** |
| Otros Ingresos | 28,873,443 |
| Otros Gastos | 629,798 |
| **Resultado Financiero** | **193,889,210** |
| Ingresos de Ejercicios Anteriores | 20,102,936 |
| Gastos de Ejercicios Anteriores | 161,774 |
| **Utilidad (Pérdida) Antes de Impuesto sobre la Renta** | **213,830,372** |
| Impuesto sobre la Renta | 53,969,491 |
| **Utilidad (Pérdida) Neta** | **159,860,881** |
| | |
| **Ajustes por Valoración Integral** | |
| Inversiones Financieras Designadas a Valor Razonable Con Cambios en Otro Resultado Integral | - |
| Coberturas de Instrumentos Financieros Derivados | - |
| Inversiones Registradas por el Método de la Participación | - |
| Diferencias de Conversión en Moneda Extranjera | - |
| En Activos y Pasivos Mantenidos para la Venta, Grupo de Activos y Pasivos para su Disposición | - |
| Propiedades, Planta y Equipo | - |
| Propiedades de Inversión | - |
| Ganancia en Venta de Activos con Financiamiento | - |
| Otros Activos | - |
| **Otra Utilidad (Pérdida) Integral del Periodo** | - |
| **Utilidad (Pérdida Integral Total)** | **L159,860,881** |

## INDICADORES TÉCNICOS Y FINANCIEROS

| | 2022 | 2021 |
|---|---|---|
| Inversiones / Obligaciones Técnicas + Patrimonio | 92.37% | 93.54% |
| Primas por Cobrar Netas / Primas Directas Netas | 33.77% | 38.67% |
| Siniestros Netos / Primas Netas | 36.54% | 41.30% |
| Siniestros Retenidos / Primas Retenidas | 32.85% | 48.60% |
| Activos Corrientes / Pasivos Corrientes | 1.2 | 1.3 |
| Suficiencia (Insuficiencia) Patrimonial / Margen de Solvencia (PTS) | 251.87% | 274.13% |
| Créditos e Inversiones Relacionados / Patrimonio | 20.77% | 31.27% |

**TETHEY MARTÍNEZ** — GERENTE GENERAL
**CINTHYA MARTÍNEZ** — CONTADOR GENERAL
**FRANCISCO CORTEZ** — AUDITOR INTERNO

La emisión de los Estados Financieros básicos son responsabilidad de la Administración Superior de la Institución de Seguros .

Ficohsa | Pensiones y Cesantías

REPORTE FINANCIERO SEPTIEMBRE 2022

## ADMINISTRADORA DE FONDOS DE PENSIONES FICOHSA, S.A.
## BALANCE GENERAL
## AL 30 DE SEPTIEMBRE DE 2022

| ACTIVO | |
|---|---|
| Disponibilidades | L9,151,350 |
| Inversiones financieras | 364,309,994 |
| Intereses sobre inversiones | 5,770,129 |
| Comisiones por cobrar | 11,528,941 |
| Cuentas por cobrar | 181,274 |
| Propiedades, planta y equipo neto | 1,912,730 |
| Otros activos | 36,749,985 |
| **TOTAL ACTIVO** | **L429,604,403** |

| PASIVO | |
|---|---|
| Retenciones a empleados por pagar | L414,736 |
| Aportaciones patronales por pagar | 508,097 |
| Acreedores diversos | 1,758,350 |
| Beneficios laborales por pagar | 8,774,227 |
| Impuestos por pagar | 20,459,671 |
| Reservas | 21,511,700 |
| **TOTAL PASIVO** | **L53,426,782** |
| **PATRIMONIO** | |
| Acciones comunes | L265,675,000 |
| Utilidades (pérdidas) acumuladas | 54,839,698 |
| Reserva legal | 6,424,210 |
| Utilidad o pérdida del periodo | 49,238,713 |
| **TOTAL PATRIMONIO** | **376,177,621** |
| **TOTAL PASIVO (+) PATRIMONIO** | **L429,604,403** |

## ADMINISTRADORA DE FONDOS DE PENSIONES FICOHSA, S.A.
## ESTADO DE RESULTADO
## DEL 1 DE ENERO AL 30 DE SEPTIEMBRE DE 2022

| INGRESOS | |
|---|---|
| Comisiones por administración | L121,120,862 |
| Intereses sobre inversiones | 15,993,355 |
| Intereses sobre cuentas | 202,707 |
| Otros ingresos | 1,140,272 |
| **TOTAL INGRESOS** | **L138,457,196** |

| GASTOS DE OPERACIÓN | |
|---|---|
| Administrativos | L67,798,316 |
| Financieros | 811,877 |
| Otros gastos | 2,002 |
| **TOTAL GASTOS DE OPERACIÓN** | **L68,612,196** |
| Utilidad / perdida antes de ISR | **L69,845,001** |
| Impuesto sobre la renta | **17,087,028** |
| Impuesto aportación solidaria | **3,367,406** |
| 10% impuesto único | **151,854** |
| **UTILIDAD O PERDIDA DEL PERIODO** | **L49,238,713** |

## FONDO DE PENSIONES FICOHSA
## BALANCE GENERAL
## AL 30 DE SEPTIEMBRE DE 2022

| ACTIVO | |
|---|---|
| Disponibilidades | L842,265,552 |
| Inversiones | 7,859,459,719 |
| Intereses por cobrar | 166,480,823 |
| Cuentas por cobrar | 38,991,462 |
| Préstamos por cobrar | 206,191,143 |
| Intereses sobre préstamos | 1,063,096 |
| Edificios | 151,245,814 |
| **TOTAL ACTIVOS** | **L9,265,697,609** |
| **PASIVO** | |
| Cuentas por pagar | L73,809,847 |
| **TOTAL PASIVO** | **L73,809,847** |
| **PATRIMONIO** | |
| Patrimonio general | L9,195,764,952 |
| Patrimonio restringido | 3,903,678 |
| Ajustes por adopción NIIF | 26,488 |
| **TOTAL PATRIMONIO** | **L9,191,887,762** |
| **TOTAL PASIVO (+) PATRIMONIO** | **L9,265,697,609** |

| YAMILETH HADDAD | ALEC MIRA | GERARDO LEIVA |
|---|---|---|
| GERENTE GENERAL | AUDITOR | CONTADOR |

La emisión de los Estados Financieros Básicos son responsabilidad de la Administración Superior de la Institución Financiera

www.ficohsapensiones.hn

# Fundación Ficohsa

## REPORTE FINANCIERO SEPTIEMBRE 2022

### FUNDACIÓN FICOHSA PARA LA EDUCACIÓN INFANTIL
### BALANCE GENERAL
### DEL 1 DE ENERO AL 30 DE SEPTIEMBRE DE 2022

| ACTIVOS | | PASIVO Y PATRIMONIO | |
|---|---|---|---|
| **Corrientes** | | **Pasivo** | |
| Caja y bancos | L11,170,637.57 | Cuentas por pagar | 1,303,255.52 |
| Depósitos a largo plazo | 59,022,781.80 | Acreedores varios | 60,179.71 |
| Cuentas por cobrar | 309,286.12 | Aportaciones patronales obligatorias | 1,577,155.32 |
| Aportaciones patronales obligatorias | 1,577,155.32 | **Total pasivos** | **2,940,590.55** |
| | | **Patrimonio** | |
| | | Fondo de inversión | 67,243,028.94 |
| **No Corrientes** | | Excedente del período | 2,125,950.13 |
| Propiedad, planta y equipo (neto) | 229,708.82 | **Total patrimonio** | 69,368,979.07 |
| **TOTAL ACTIVO** | **L72,309,569.62** | **SUMA PASIVO MAS PATRIMONIO** | **L72,309,569.62** |

### FUNDACIÓN FICOHSA PARA LA EDUCACIÓN INFANTIL
### ESTADO DE RESULTADO
### DEL 1 DE ENERO AL 30 DE SEPTIEMBRE DE 2022

| INGRESOS | |
|---|---|
| Donaciones Grupo Financiero Ficohsa | L10,435,095.39 |
| Proyecto Dar Para Educar Clientes de La Colonia | 2,035,938.95 |
| Donaciones de otras entidades | 439,261.41 |
| Recaudaciones en alcancías | 177,590.51 |
| Intereses | 2,373,899.92 |
| Otros ingresos | 352,198.77 |
| **TOTAL INGRESOS** | **L15,813,984.95** |

| GASTOS ADMINISTRATIVOS | |
|---|---|
| Sueldos y salarios | L2,899,299.68 |
| Gastos de representación | 42,000.00 |
| Gastos de administración | 11,690.47 |
| Gastos alquiler de oficina | 218,560.60 |
| Retención por intereses ganados cta. de cheque/ahorro | 292,928.05 |
| Viáticos y Gastos de Viaje | 79,489.21 |
| Publicidad y Propaganda | 42,171.98 |
| Plataforma Educativa | 105,623.70 |
| Depreciaciones y Amortizaciones | 47,059.83 |
| Gastos y eventos varios | 228,116.28 |
| Viaticos | 12,284.71 |
| **TOTAL GASTOS ADMINISTRATIVOS** | **L3,979,224.50** |

| GASTOS POR PROYECTOS | |
|---|---|
| **Centros Preescolares** | |
| Merienda Escolar | L4,288,438.62 |
| Materiales Educativos | 1,760,925.73 |
| Construcción de nuevos centros escolares | 140,842.00 |
| Reparaciones a Centros Escolares | 1,061,453.03 |
| Mobiliario y Equipo para Jardines Preescolares | 308,936.39 |
| Educadores Escolares | 60,330.00 |
| Insumos de Bioseguridad | 1,119,455.11 |
| Transporte por Supervisión | 96,622.90 |
| Programa Aflatot | 24,007.19 |
| Gastos Proyectos Estudiantiles y Comunitarios | 727,150.89 |
| Programa Educativo de Inglés | 120,648.46 |
| **TOTAL GASTOS POR PROYECTOS** | **9,708,810.32** |
| **TOTAL GASTOS** | **13,688,034.82** |
| **EXCESO DE LOS INGRESOS SOBRE LOS EGRESOS** | **L2,125,950.13** |

| KARLA SIMÓN | GERARDO LEIVA | MONICA KAFATI |
|---|---|---|
| DIRECTORA EJECUTIVA | CONTADOR | TESORERO JUNTA DIRECTIVA FUNDACIÓN FICOHSA |

La emisión de los Estados Financieros Básicos son responsabilidad de la Administración Superior de la Institución Financiera

www.ficohsa.com/fundacion

BALANCE SOCIAL AL 30 DE SEPTIEMBRE DE 2022

# Nuestras acciones sostenibles facilitan soluciones que transforman vidas

## NUESTRA EMPRESA

### Ficohsa a través de su programa Mujeres Adelante firma convenio con Consortium Legal

Este convenio traerá múltiples beneficios que consistirán en brindar capacitaciones anuales en temas corporativos, tributarios, laborales y de propiedad intelectual a **MIPYMES lideradas por mujeres.**

### Ficohsa reconoce a las ganadoras del Premio Mujeres Adelante

Durante la convocatoria se postularon más de 50 mujeres emprendedoras donde se definieron 15 finalistas para posteriormente seleccionar a las 4 empresas hondureñas que resultaron ganadoras:

**Cargill, Microlab, Agroindustrial Mart y Granja Bahr,** se llevaron un reconocimiento por su destacada participación más una compensación monetaria de **L30, 600.00** que apoyará en el desarrollo de su empresa o iniciativas y un homenaje público a través las cuentas de Ficohsa

## NUESTRA COMUNIDAD

### Fundación Ficohsa firma importante convenio con la Secretaría de Educación y El Programa Mundial de Alimentos (PMA)

Desde sus inicios, Fundación Ficohsa ha trabajado de la mano con la Secretaría de Educación y el PMA en zonas menos favorecidas del país, con la participación de las comunidades, gobiernos locales, ONGs, fundaciones y empresas privadas, logrando alcanzar a una población infantil de más de **150,000 niños y niñas, entre 3 y 6 años de edad, con un aporte que supera los L265 millones.**

### Voluntarios Ficohsa Celebran el día del niño a nivel nacional

En conmemoración a la celebración del día del niño, **más de 1,500 Voluntarios Ficohsa** visitaron Centros educativos, casas hogares, niños de la calle y otras instituciones donde tienen presencia para regalar alegría a más de **3,000 niños a nivel nacional.**

## NUESTRA GENTE

### Ficohsa celebra junto a sus colaboradores 28 años de solidez, innovación y sostenibilidad en la región

En el marco de la celebración de sus 28 años, Grupo Financiero Ficohsa realizó varias actividades a nivel regional para compartir tantos años de éxitos con sus más de **5,500 colaboradores.**

## NUESTRO PLANETA

### Grupo Financiero Ficohsa reafirma con acciones su compromiso con el medio ambiente

Grupo Financiero Ficohsa en alianza con @Larach & Cía., el apoyo de la Municipalidad de San Pedro Sula y el Instituto de Conservación Forestal (ICF) realizan jornada de **reforestación en la aldea El Zapotal en la Ciudad de San Pedro Sula.** La actividad se desarrolló gracias al apoyo del voluntariado corporativo

DUNLOP
TU MARCA ORIGINAL DE SIEMPRE

ARRANCA LA MEJOR
PROMOCIÓN
MUNDIALISTA
CON TUS MARCAS CAMPEONAS!!!

*Aplican restricciones

DUNLOP TU MARCA ORIGINAL DE SIEMPRE
FALKEN ON THE PULSE
SUMITOMO JAPON
TECNOLOGIA 100% DEL JAPON

RECLAMA TU BALON GRATIS

GRATIS POR TUS COMPRAS ARMADO, BALANCEO Y VALVULAS

RECIBE TUS DESCUENTOS REALES
Del 10% 15%
hasta un 25%
en todos nuestros productos

La Mejor Calidad
El Mejor Servicio
Garantía Total

HORARIO
DE LUNES A SABADO
DE 7:30 AM A 6:00 PM
SIN CERRAR AL MEDIODIA

LLANTAS, RINES, ACCESORIOS Y SERVICIOS EN UN SOLO LUGAR
Haz tus compras en línea a través de nuestras redes sociales
Buscanos como @GrupoAutollantasHN en 9376-8556

Deporti Llantas
SAN PEDRO SULA

CONTAMOS CON EL SERVICIO DE: CAMBIO DE ACEITE ARMADO DE LLANTAS BALANCEO ALINEAMIENTO MECÁNICA LIGERA

# EDITORIAL

## El infierno

El crecimiento de la ciudad y el ordenamiento urbano están directamente relacionados con el desarrollo y progreso para el mejoramiento de la calidad de vida de los ciudadanos. Las muestras son reales no montajes, así como el drama diario de miles de personas para asistir a sus trabajos en la mañana y regresar al hogar en la noche. Es innegable el retroceso propiciado por indecisiones o iniciativas tardías que al final casi resulta peor la medicina que la enfermedad.

¿Cuántos años hace que se vivió en San Pedro Sula la alegría de los denominados bulevares que durante años proporcionaron movilización segura y tranquila de la población? Habrá que echar la vista atrás en décadas, tiempo durante el cual la ciudad desbordó y el plan de desarrollo municipal quedó en numerosos sectores en veremos y en otras zonas con paliativos que apenas calmaron el dolor unas semanas porque después el problema se multiplicó.

Los testimonios de motoristas y personas afectadas son más que evidentes, reforzadas con las gráficas que dicen, incluso más de lo que muestran. Y es un dolor diario sin necesidad de accidentes que inmovilicen la circulación dejando atrapados centenares de vehículos. Es lo que hemos venido generando en las últimas décadas con la miopía de las autoridades que, como en los bordos, removieron tierra, eliminaron medianas e hicieron corte de árboles dizque para mejorar la viabilidad.

De momento, y a vuelo de pájaro, se habla de ampliar bulevares, construir puentes y ordenar los desvíos, pero ello no es más que ilusión en papel, porque todo va desembocando en las vías de acceso y salida de la ciudad.

No se presentan trazados de vías alternas como aquella "histórica" que desde Chamelecón llegaría a Baracoa librando la ciudad del tráfico pesado proveniente y en dirección a Puerto Cortés.

Pasó a mejor vida y los platos rotos los paga el segundo anillo de circunvalación en algún tiempo calificado de "solución", pero hoy gran embudo con el agravante del tráfico pesado. Puentes y más puentes es la propuesta inmediata, pero ya es hora de hablar del tercer anillo de circunvalación y de la carretera ideada hace décadas, responsabilidad del Gobierno central, para librar San Pedro Sula.

De momento son necesarios paliativos que ilusionen, pero algo hay que hacer mientras llegan soluciones. En pocos años las exigencias serán mayores y las necesidades mucho más si se deja para mañana lo de hoy. La modernización del transporte urbano con unidades nuevas, modalidad en el cobro, así como la fijación de rutas y paradas puede ser una solución a mediano plazo, pero hay que garantizar la seguridad y recobrar la confianza de los pasajeros.

**La Prensa**
FUNDADO EL 26 DE OCTUBRE DE 1964
EDITADO POR GRUPO OPSA

**Jorge J. Larach (1968-1985)**
Editor y Fundador

**Nelson García, Lastenia Lanza,**
Jefes de Redacción
**Zayra Caballero**
Jefe de Arte Multimedia

EDITORES DE SECCIÓN
**Tania Corona, Jessica Figueroa, Danilo Bustillo, Laura Sabillón y José Luis Barralaga**

GRUPO OPSA

**Modelo periodístico:** Sol361-Cases i Associats
**Con los servicios de prensa de:** AFP, EFE, The New York Times, Editor Press Services, King Features

**San Pedro Sula:** 3a. ave. NO. 34, Apdo. 143; Teléfonos: Central PBX 2553-3101, Fax Gerencia 2553-0778; Redacción 2558-1273, Fax 2553-4020; Publicidad (PBX) 2553-3850, 2553-3458, 2552-8000; Fax 2553-3949; Suscripciones (PBX) 2552-3646

**Tegucigalpa:** Colonia Loarque, 100 metros antes de Plaza Loarque, salida al sur, frente a Ferromax. Teléfonos 2236-5454 y 2236-6076, Fax 2236-9772.
**La Ceiba:** Redacción 2443-2580 (Telefax); Publicidad 2440-2606; Administración 2440-3549

**La Prensa digital:** http://www.laprensa.hn redaccion@laprensa.hn
Miembro de la Sociedad Interamericana de Prensa (SIP)

## BOTADOS

## SUBE Y BAJA

↑ JULIO SANABRIA
**Artista**
**Presenta esta semana en Tegucigalpa su muestra "Trazos y pasos", de 20 pinturas en distinto formato, en beneficio de las Aldeas Infantiles SOS.**

↑ MAURICIO DUBÓN
**Beisbolista**
**El deportista hizo historia el sábado al convertirse en el primer hondureño en jugar una Serie Mundial de béisbol con los Astros de Houston.**

↓ NORLAN CARRASCO
**Narcotraficante**
**El Ministerio Público presentó una solicitud de privación definitiva de dominio de 67 bienes y 20 productos financieros del extraditado a los EUA.**

↓ EDISON CAVANI
**Futbolista**
**El deportista uruguayo se lesionó jugando para su equipo Valencia de España y se encienden las alarmas en Uruguay a días del Mundial de Qatar.**

## HOY EN LA HISTORIA

### 31 DE OCTUBRE

En otro 31 de octubre, pero de 1988, la Cámara Federal de Buenos Aires confirma la condena a doce años de cárcel a los tres militares que dirigieron la guerra de las Malvinas contra Gran Bretaña: Leopoldo Galtieri, Jorge Anaya y Basilio Lami.

**1517.-** Martín Lutero clava en la iglesia del Palacio de Wittenberg (Alemania) las 95 tesis contra la venta de indulgencias por parte de la Iglesia de Roma. Es el inicio de la Reforma protestante.

**1541.-** En Roma, es descubierto oficialmente el mural "El Juicio Final" realizado al fresco por Miguel Ángel para decorar el ábside de la Capilla Sixtina.

**1794.-** El físico británico John Dalton descubre la enfermedad de la vista conocida popularmente como daltonismo o ceguera de los colores.

**1950.-** Una comisión de Naciones Unidas revoca el acuerdo de 1946 que recomendaba la retirada de embajadores de Madrid y la exclusión de España de los organismos técnicos internacionales.

**1975.-** El grupo británico Queen publica la canción "Bohemian Rhapsody" para su álbum "A night at the Opera".

**1984.-** La primera ministra india, Indira Gandhi, es asesinada por dos guardias "sijs" de su seguridad personal.

**1992.-** El papa Juan Pablo II rehabilita solemnemente, 350 años después de su muerte, al astrónomo Galileo Galilei condenado por el Santo Oficio.

**1994.-** El Gobierno de Angola y la guerrilla Unión Nacional para la Independencia Total de Angola (UNITA) firman en Lusaka, capital de Zambia, el texto de un acuerdo de paz para poner fin a la guerra civil en la ex colonia de Portugal.

**1999.-** La Iglesia católica y la evangélica firman en Berlín la "Declaración conjunta de la gracia divina" para poner fin a 500 años de diferencias entre las dos corrientes del cristianismo.

**2007.-** La Audiencia Nacional de España condena a los responsables de los atentados del 11-M en Madrid y atribuye la autoría a grupos terroristas de tipo yihadista.

**2010.-** Dilma Rousseff, del Partido de los Trabajadores, se convierte en la primera mujer jefa de Estado de Brasil.

**2011.-** La Unesco reconoce a Palestina como Estado miembro de pleno derecho.
EFE

LAS COLUMNAS DE LP

# Áreas verdes urbanas

**José Azcona**
OPINION@LAPRENSA.HN

La expansión y densificación de las ciudades se espera continuará las próximas décadas. Aunque el crecimiento demográfico natural está bajando (1.7% en el 2019), todavía tenemos una migración interna de rural a urbana sustancial pendiente. Esta se proyecta en base a que la tasa de urbanización actual es de un 54% (fuente: INE) y la media latinoamericana de un 80%, la que iremos alcanzando a un paso moderado.

Un segundo componente es la mayor expectativa de privacidad y desarrollo de la infraestructura de vivienda urbana. No solo tendremos más viviendas producto de tener más habitantes, sino que la cantidad de habitantes por vivienda va en disminución. Para el 2017 (última Encuesta de Vivienda INE disponible) teníamos 4.3 habitantes por vivienda, con una tendencia a la baja. Por tanto, la densidad de viviendas urbanas aumentará las próximas décadas más allá del efecto esperado de la población.

Esto hace urgente y necesario tener en cuenta el cuidar y expandir el acceso a espacios públicos (incluyendo los verdes), ya que una mayor densidad de construcción por su naturaleza tiende a reducirlos justo cuando la necesidad de los mismos va en aumento. La solución es cuidar que el progreso sea responsable y amigable a las personas. Exigir acción de las autoridades es importante, pero solo parte de la solución.

Una deficiencia básica es la de áreas públicas en desarrollo particulares. Esto comprende tanto las que son accesibles a todas las personas (aplica en desarrollos de oficinas o comerciales) y las que son accesibles a la comunidad de residentes (en vivienda). Esto incluye las denominadas áreas verdes en las zonas residenciales, pero incluye además todos los espacios que no sean de uso privado original en cualquier edificación.

laprensa.hn
IDEAS
PUEDES OPINAR EN EL FORO SOBRE ESTE U OTROS TEMAS

# Dulce o truco

**Elisa M. Pineda**
OPINION@LAPRENSA.HN

"EL USO DE MÁSCARAS ES CADA VEZ MÁS AFINADO, A TAL GRADO QUE YA NO SABEMOS IDENTIFICAR CON CERTEZA QUIÉN ESTÁ DETRÁS"

Muchas personas festejarán Halloween o día de brujas en esta fecha, una celebración que no corresponde a nuestra cultura, pero que ha adquirido mayor popularidad con el correr de los años.

La celebración es controversial, por la oscuridad que le rodea, en la que los límites entre lo banal y lo grotesco, la comicidad y el miedo se vuelven difusos.

Ya sea por motivos religiosos o por aculturación, esta fiesta provoca opiniones diversas.

Lo cierto es que, más allá de la fiesta anual, algo que nos debería causar más preocupación es cómo en la vida cotidiana nos vamos acostumbrando a utilizar máscaras y actuar detrás de ellas.

En la vida personal cada quien sabe qué papel desempeña y cómo va por la vida pretendiendo engañar a otros, cuando el fiasco más grande lo hace a sí mismo. Pero en la vida pública, la situación es distinta.

El uso de máscaras es cada vez más afinado, a tal grado que ya no sabemos identificar con certeza quién está detrás. Ha dejado de ser un simple juego, para convertirse en una actividad realmente aterradora, que ha mermado poco a poco la confianza.

Es el tiempo de la desconfianza en el que debemos tratar de descubrir cuáles son las verdaderas motivaciones que están detrás de cada personaje de la vida pública. No es fácil saber qué se esconde con cada máscara y el deseo expresado de actuar por el pueblo.

El pueblo, por otra parte, también ha aprendido a disfrazarse y a aprovechar la fiesta, acomodándose a cómo se va desarrollando cada situación. ¿Dulce o truco? La pregunta también la vivimos a diario y ya ni siquiera nos asusta.

Debería darnos miedo, porque aquí los trucos no son bromas infantiles, sino temas serios tratados sin cuidado, que pueden dejar grandes problemas no solamente en el presente, sino para las futuras generaciones, muchas veces ajenas a todo lo que se cocina en el caldero de brujas y brujos, en este aquelarre permanente.

Somos espectadores, algunas veces invitados a la fiesta o por lo menos colados en ella, pero ya no nos asusta.

Halloween es la antesala del Día de Muertos, una fecha que sí es parte importante de nuestra cultura hondureña, que difiere de la manera mexicana de celebrar la vida después de la muerte. No hay altares, tampoco comida especial de temporada, pero sí nos identifica el respeto y recuerdo de los seres queridos que ya no están.

Que el día de muertos sea la ocasión para recordar a quienes hicieron vida en este país. ¿Qué pensarían de la Honduras de hoy?, ¿qué podemos hacer nosotros con lo que nos inculcaron?

Los esqueletos, las brujas, las máscaras "ensangrentadas" con pintura pueden ser muy desagradables. Y la realidad ¿también nos provoca desagrado? Ojalá que, así como nos inquieta Halloween, nos preocupe también el perverso juego cotidiano del engaño, tan dañino en el presente, como en el futuro de nuestra sociedad.

Que en el Día de Difuntos recordemos a nuestros antepasados y que eso nos ayude para mantener viva la sensibilidad y la congruencia.

# Situación de libertad de prensa en EUA

**Agencia EFE**
OPINION@LAPRENSA.HN

"LOS MEDIOS NOTICIOSOS AÚN AFRONTAN MUCHAS DEMANDAS POR DIFAMACIÓN Y DIFICULTADES PARA OBTENER ACCESO OPORTUNO A DOCUMENTOS PÚBLICOS"

El asesinato de un periodista en el ejercicio de su profesión, la abundancia de demandas judiciales y las dificultades para el acceso oportuno a documentos públicos empañan el panorama de la libertad de prensa en EE UU, según un informe de la Sociedad Interamericana de Prensa (SIP) aprobado el domingo durante la 78 Asamblea General.

La SIP destaca el asesinato del periodista Jeff German, de 69 años, un hecho "poco frecuente en el país", pero subraya que, en general, "los arrestos y ataques a periodistas se redujeron este año en comparación con 2021 y 2020". Según el informe, al llegar casi a la mitad del mandato del presidente Joseph Biden, los medios de EE UU han notado "una disminución en la retórica contra la prensa", pero apunta que políticos y candidatos para las elecciones intermedias de noviembre "han seguido haciendo declaraciones preocupantes sobre los medios". Sin embargo, advierte, "los medios noticiosos aún afrontan muchas demandas por difamación y dificultades para obtener acceso oportuno a documentos públicos".

El caso más preocupante es el de German, reportero de Las Vegas Review-Journal, que publicó una historia que detallaba las denuncias de mala gestión y acoso en el lugar de trabajo sobre Robert Telles, quien posteriormente perdió su candidatura a la reelección y fue acusado del asesinato del periodista.

German es el noveno periodista radicado en Estados Unidos en ser asesinado en el ejercicio de su profesión en las últimas tres décadas.

En el año 2021, un total de 145 periodistas fueron agredidos físicamente, estadísticas que representan una disminución con respecto a 2020, cuando 630 profesionales sufrieron este tipo de ataques. Demandas y poco acceso a la información

La organización U.S. Press Freedom Tracker ha informado de 11 detenciones de periodistas en 2022, en comparación con 59 en 2021, 144 en 2020 y solo nueve en 2019.

El informe de la SIP destaca que la Corte Suprema se negó a escuchar un caso que requería la revisión del histórico fallo de New York Times vs. Sullivan (1964), que impuso los límites de la Primera Enmienda a las leyes estatales de difamación.

En 2021, dos jueces criticaron a los medios de comunicación y la protección de Sullivan, precisa el informe.

En los tribunales, las organizaciones de medios se enfrentan a juicios que se han derivado de sus informaciones, como el caso del expresidente Donald Trump que demandó a la CNN por difamación. Una de las quejas del informe es que bajo la administración de Biden los periodistas han tenido problemas para obtener acceso al presidente.

El acceso a informaciones públicas sigue siendo una preocupación y en marzo de 2022, el fiscal general de EE UU, Merrick Garland, emitió un memorando que establece una guía para el cumplimiento de la Ley de libertad de información (FOIA). El Departamento de Justicia no ha presentado ningún enjuiciamiento por filtraciones bajo la presidencia de Biden y el número de reporteros que enfrentan órdenes de citación disminuyó el año pasado.

El 19 de septiembre de 2022, la Cámara de Representantes decidió por unanimidad aprobar un proyecto de ley para evitar que los periodistas sean obligados a revelar información protegida, incluidas fuentes confidenciales.

LAFISE
Soluciones sin fronteras

El punto es ahorrar
pensando en el futuro
**Cuenta Horizonte**

La única que te da **Doble Puntos** por cada $1 de compra y beneficios adicionales al ahorrar.

**1,000**
**Puntos de bienvenida**

**Participa en el sorteo de 100,000** Puntos

Usa tus puntos para **pago de tarjeta de crédito o Cashback** en tu cuenta de ahorro

**¡Abre tu cuenta Ya!**

www.lafise.com.blh

*Condiciones aplican, promoción de 100,000 puntos válido hasta el 16 de diciembre 2022, sorteo a realizarse 20 de diciembre de 2022

Instituto de la Propiedad
GOBIERNO DE LA REPÚBLICA

# SEGUNDO AVISO DE INGRESO

**EL INFRASCRITO SECRETARIO GENERAL DE REGULARIZACION PREDIAL DEL INSTITUTO DE LA PROPIEDAD**, al público en general **HACE SABER:** Que en fecha veintiséis (26) de septiembre del año dos mil veintidós (2022), se apertura de oficio los siguientes expedientes administrativos:

| Departamento | Municipio | Comunidad | No. Expediente |
|---|---|---|---|
| Santa Bárbara | Santa Bárbara | El Llano de la Ceibita | SB-2022-232 |
| | | Barrio Galeras | SB-2022-233 |
| | | Los Naranjos | SB-2022-234 |
| | | Barrio Magdalena | SB-2022-235 |
| | | Barrio La Libertad | SB-2022-236 |
| | | Tencoa | SB-2022-237 |
| | San Luis | Barrio Las Brisas | SB-2022-238 |
| | | Barrio Luz y Vida | SB-2022-239 |
| | | Barrio Paz Barahona | SB-2022-240 |
| | | Barrio Lempira | SB-2022-241 |
| | | Barrio Los Profesores | SB-2022-242 |
| | | Barrio Cabañas | SB-2022-243 |
| | | Barrio Pinares | SB-2022-244 |
| | | Colonia Emilio Rápalo | SB-2022-245 |
| | | Barrio Morazán | SB-2022-246 |
| | | Barrio Bella Vista | SB-2022-247 |
| | | Barrio El Centro | SB-2022-248 |
| | | Colonia Rodríguez | SB-2022-249 |
| | | Barrio La Esperanza | SB-2022-250 |
| | | Barrio El Porvenir | SB-2022-251 |
| | | Barrio Buenos Aires | SB-2022-252 |
| | | Barrio Lempira | SB-2022-253 |
| | | Colonia Mitch (Christian) | SB-2022-254 |
| | | Barrio Manguitos | SB-2022-255 |
| | | Barrio Lajitas | SB-2022-256 |

Dichos expedientes se iniciaron de oficio conforme al artículo 60 literal A), de la Ley de Procedimiento Administrativo, **MEDIANTE EL MECANISMO DE PRESCRIPCION ADQUISITIVA Y EXTINTIVA DE DERECHOS REALES DE UN BIEN INMUEBLE DE NATURALEZA JURIDICA PRIVADA**, a favor de varias personas descritas en el cuadro adjunto, inmuebles que se encuentran ubicados en **diferentes barrios, colonias, aldeas y caseríos del municipio de Santa Bárbara y San Luis, Departamento de Santa Bárbara, lugares que se enuncian en el cuadro precitado.** Publicación que se hace saber al público en general y en particular a cualquier persona interesada para que formule oposición dentro del término de quince días contados a partir de la última publicación en estricto cumplimiento al artículo 91 de la Ley de Propiedad.

| N° | NOMBRE/BENEFICIARIO | CLAVE CATASTRAL | ÁREA CATASTRAL | UBICACIÓN |
|---|---|---|---|---|
| 1 | MIGUEL PERDOMO | 1620-0002-00091 | 195.89 | BARRIO BELLA VISTA, SAN LUIS |
| 2 | MERCEDES RODRIGUEZ | 1620-0002-00138 | 177.09 | BARRIO BELLA VISTA, SAN LUIS |
| 3 | EXIBIA LEIVA PINEDA Y OSMAN SARMIENTO RIVERA | 1620-0002-00154 | 212.15 | BARRIO BELLA VISTA, SAN LUIS |
| 4 | IRIS YOLANDA SABILLON SABILLON | 1620-0002-00109 | 46.14 | BARRIO BELLA VISTA, SAN LUIS |
| 5 | NERLIN JOSUE ENAMORADO LOPEZ | 1620-0002-00082 | 186.42 | BARRIO BELLA VISTA, SAN LUIS |
| 6 | ISIS DINORA FERNANDEZ PINEDA | 1620-0002-00084 | 225.14 | BARRIO BELLA VISTA, SAN LUIS |
| 7 | CARLOS ROBERTO RIVERA MARTINEZ Y LETICIA ENAMORADO VEGA | 1620-0007-00147 | 285.9 | BARRIO BELLA VISTA, SAN LUIS |
| 8 | HERMES RIVERA RIVERA | 1620-0009-00214 | 233.61 | BARRIO BELLA VISTA, SAN LUIS |
| 9 | OTTONIEL PERDOMO PAZ | 1620-0002-00093 | 185.61 | BARRIO BELLA VISTA, SAN LUIS |
| 10 | JESUS CARRANZA | 1620-0007-00103 | 495.48 | BARRIO BELLA VISTA, SAN LUIS |
| 11 | PAULA PINEDA R. | 1620-0002-00108 | 106.26 | BARRIO BELLA VISTA, SAN LUIS |
| 12 | JAVIER VEGA ENAMORADO | 1620-0002-00104 | 188.02 | BARRIO BELLA VISTA, SAN LUIS |
| 13 | NILSON ROBERTO RIVERA CASTELLANOS | 1620-0002-00157 | 182.62 | BARRIO BELLA VISTA, SAN LUIS |
| 14 | MARLEX ROBERTO CASTELLANOS MEJIA | 1620-0002-00141 | 144.51 | BARRIO BELLA VISTA, SAN LUIS |
| 15 | IRMA FERNANDEZ BAUTISTA | 1620-0002-00086 | 243.85 | BARRIO BELLA VISTA, SAN LUIS |
| 16 | JOSE BELARMINO RIVERA | 1620-0007-00148 | 432.58 | BARRIO BELLA VISTA, SAN LUIS |
| 17 | ERLIN JOSUE RIVERA MEJIA | 1620-0002-00145 | 188.04 | BARRIO BELLA VISTA, SAN LUIS |
| 18 | MARLEN XIOMARA MALDONADO | 1620-0002-00144 | 188.79 | BARRIO BELLA VISTA, SAN LUIS |
| 19 | RENE SABILLON | 1620-0002-00092 | 186.29 | BARRIO BELLA VISTA, SAN LUIS |
| 20 | ISMAEL FERNANDEZ VALLECILLO | 1620-0007-00086 | 1309.36 | BARRIO BELLA VISTA, SAN LUIS |
| 21 | DOLORES RIVERA Y ELMER RIVERA C | 1620-0007-00110 | 1086.09 | BARRIO BELLA VISTA, SAN LUIS |
| 22 | LEONIDAS RIVERA | 1620-0007-00127 | 291.76 | BARRIO BELLA VISTA, SAN LUIS |
| 23 | FANY MARITZELA CASAÑA VALLE | 1620-0017-00249 | 204.67 | BARRIO BELLA VISTA, SAN LUIS |
| 24 | ROBERTO PEREZ RIVERA Y ALBERTINA RODRIGUEZ | 1620-0002-00087 | 260.03 | BARRIO BELLA VISTA, SAN LUIS |
| 25 | LUIS AGUILAR FERNANDEZ | 1620-0002-00113 | 142.08 | BARRIO BELLA VISTA, SAN LUIS |
| 26 | ELSA MARINA FERNANDEZ | 1620-0007-00085 | 220.79 | BARRIO BELLA VISTA, SAN LUIS |
| 27 | OLBIN BAUTISTA PINEDA Y BERTHA LIDIA PINEDA | 1620-0002-00085 | 127.61 | BARRIO BELLA VISTA, SAN LUIS |
| 28 | JOSE ABELIO CASTELLANOS | 1620-0007-00100 | 190.12 | BARRIO BELLA VISTA, SAN LUIS |
| 29 | DIMAS MONGE SARMIENTO | 1620-0007-00013 | 237.63 | BARRIO BELLA VISTA, SAN LUIS |
| 30 | ARLEN ANTONIO PERDOMO VALLECILLO | 1620-0012-00008 | 632.05 | BARRIO BELLA VISTA, SAN LUIS |
| 31 | SANTIAGO RIVAS GARCIA | 1620-0002-00117 | 197.31 | BARRIO BELLA VISTA, SAN LUIS |
| 32 | DENIA LIZETH VEGA VILLANUEVA | 1620-0007-00119 | 165.34 | BARRIO BELLA VISTA, SAN LUIS |
| 33 | GUENDY ARACELY BAIDE PERDOMO | 1620-0007-00121 | 153.99 | BARRIO BELLA VISTA, SAN LUIS |
| 34 | RUBEN FERNANDEZ SABILLON | 1620-0007-00002 | 194.01 | BARRIO BELLA VISTA, SAN LUIS |
| 35 | JOSE DANIEL FERNANDEZ ENAMORADO | 1620-0007-00007 | 481.24 | BARRIO BELLA VISTA, SAN LUIS |
| 36 | JOSE DANIEL FERNANDEZ ENAMORADO | 1620-0007-00015 | 140.31 | BARRIO BELLA VISTA, SAN LUIS |
| 37 | NELY PAZ ORELLANA | 1620-0007-00101 | 161.8 | BARRIO BELLA VISTA, SAN LUIS |
| 38 | JUAN FRANCISCO FERNANDEZ VALLECILLO | 1620-0002-00147 | 187.43 | BARRIO BELLA VISTA, SAN LUIS |
| 39 | JOSE EFRAIN RIVERA | 1620-0002-00090 | 195.09 | BARRIO BELLA VISTA, SAN LUIS |
| 40 | JOSE ERIN LEIVA | 1620-0007-00129 | 182.3 | BARRIO BELLA VISTA, SAN LUIS |
| 41 | MARVIN SABILLON SABILLON | 1620-0015-00217 | 206.46 | BARRIO BELLA VISTA, SAN LUIS |
| 42 | MARTHA LIDIA RODRIGUEZ CASTELLANOS | 1620-0007-00005 | 302.39 | BARRIO BELLA VISTA, SAN LUIS |
| 43 | YENNI ARACELY LEIVA CABALLERO | 1620-0002-00095 | 122.35 | BARRIO BELLA VISTA, SAN LUIS |
| 44 | DUNIA RIVERA LEIVA | 1620-0007-00125 | 107.44 | BARRIO BELLA VISTA, SAN LUIS |
| 45 | LURBIN CONCEPCION PERDOMO CABALLERO | 1620-0003-00014 | 235.95 | BARRIO BELLA VISTA, SAN LUIS |
| 46 | MERLIN ROBERTO ORELLANA | 1620-0003-00015 | 231.71 | BARRIO BELLA VISTA, SAN LUIS |
| 47 | ALVA LUZ VILLANUEVA PERDOMO | 1620-0009-00061 | 145.5 | BARRIO BELLA VISTA, SAN LUIS |
| 48 | HILMA ESPERANZA RIVERA | 1620-0009-00199 | 86.72 | BARRIO BELLA VISTA, SAN LUIS |
| 49 | KENIA YAMILETH PERDOMO ZALDIVAR | 1620-0007-00105 | 156.89 | BARRIO BELLA VISTA, SAN LUIS |
| 50 | SANTOS ESCOBAR | 1620-0002-00083 | 142.3 | BARRIO BELLA VISTA, SAN LUIS |
| 51 | FERNANDO ENAMORADO | 1620-0002-00079 | 243.85 | BARRIO BELLA VISTA, SAN LUIS |
| 52 | CANDIDO PINEDA PERDOMO | 1620-0002-00148 | 255.97 | BARRIO BELLA VISTA, SAN LUIS |
| 53 | MARITZA RODRIGUEZ | 1620-0002-00094 | 258.97 | BARRIO BELLA VISTA, SAN LUIS |
| 54 | FALQUER RONEY GUTIERREZ | 1620-0012-00057 | | BARRIO BELLA VISTA, SAN LUIS |
| 55 | OSCAR ORLANDO SABILLON | 1620-0011-00205 | 94.16 | BARRIO BELLA VISTA, SAN LUIS |
| 56 | MARIN DE JESUS RODRIGUEZ FERNANDEZ | 1620-0005-00254 | 233.62 | BARRIO BELLA VISTA, SAN LUIS |
| 57 | DILMA ERIACELY FERNANDEZ ENAMORADO | 1620-0007-00020 | 945.95 | BARRIO BELLA VISTA, SAN LUIS |
| 58 | ATALICIA PERDOMO | 1620-0009-00120 | 131.17 | BARRIO BELLA VISTA, SAN LUIS |
| 59 | JERONIMO LEIVA | 1620-0017-00082 | 526.91 | BARRIO BELLA VISTA, SAN LUIS |
| 60 | RENE EDGARDO RIVERA | 1620-0009-00081 | 140.41 | BARRIO BELLA VISTA, SAN LUIS |
| 61 | LUIS ALONSO MERCADO | 1620-0007-00003 | 466.02 | BARRIO BELLA VISTA, SAN LUIS |
| 62 | MIGUEL SABILLON | 1620-0007-00001 | 220.21 | BARRIO BELLA VISTA, SAN LUIS |
| 63 | LUIS ANTONIO FERNANDEZ ENAMORADO | 1620-0007-00021 | 480.32 | BARRIO BELLA VISTA, SAN LUIS |
| 64 | TANIA JULISSA SABILLON PINEDA | 1620-0007-00016 | 187.32 | BARRIO BELLA VISTA, SAN LUIS |
| 65 | ADAN NEPTALI PINEDA BAUTISTA | 1620-0002-00114 | 135.05 | BARRIO BELLA VISTA, SAN LUIS |
| 66 | LUIS ARMANDO FERNANDEZ | 1620-0007-00148 | 155.64 | BARRIO BELLA VISTA, SAN LUIS |
| 67 | RUBERMAN PINEDA TEJADA | 1620-0002-00096 | 189.09 | BARRIO BELLA VISTA, SAN LUIS |
| 68 | JOSE ANTONIO LOPEZ | 1620-0002-00098 | 140.86 | BARRIO BELLA VISTA, SAN LUIS |
| 69 | DOMINGO SABILLON RIVERA | 1620-0012-00010 | 551.08 | BARRIO BELLA VISTA, SAN LUIS |
| 70 | OSCAR PERDOMO RIVERA | 1620-0009-00080 | 151.15 | BARRIO BELLA VISTA, SAN LUIS |
| 71 | NEDVIA DONILA FERNANDEZ ENAMORADO | 1620-0007-00011 | 383.67 | BARRIO BELLA VISTA, SAN LUIS |
| 72 | RONALD GERARDO PINEDA TEJADA, YONIS JAFETH LOPEZ PINEDA,OLBIN JOSUE LOPEZ PINEDA, DARWIN JOEL LOPEZ PINEDA | 1620-0002-00088 | 138.29 | BARRIO BELLA VISTA, SAN LUIS |
| 73 | CARLOS ROBERTO PERDOMO SARMIENTO | 1620-0005-00050 | 154.13 | BARRIO BELLA VISTA, SAN LUIS |
| 74 | JUANA RAMIREZ ALONZO | 1620-0002-00146 | 406.03 | BARRIO BELLA VISTA, SAN LUIS |
| 75 | LOURDES SUYAPA ZALDIVAR PERDOMO | 1620-0005-00048 | 89.93 | BARRIO BELLA VISTA, SAN LUIS |
| 76 | LIDIA CORINA FERNANDEZ RIVERA | 1620-0005-00504 | 329.93 | BARRIO BELLA VISTA, SAN LUIS |
| 77 | JHONY ORLANDO FERNANDEZ FERNANDEZ | 1620-0005-00448 | 363.43 | BARRIO BELLA VISTA, SAN LUIS |
| 78 | JOSE ELQUIN PAZ FLORES | 1620-0007-00079 | 332.17 | BARRIO BELLA VISTA, SAN LUIS |
| 79 | MAYRA FLORES | 1620-0007-00082 | 222.98 | BARRIO BELLA VISTA, SAN LUIS |
| 80 | MARTIN SABILLON | 1620-0011-00148 | 288.74 | BARRIO BELLA VISTA, SAN LUIS |
| 81 | JOSE NELVY RODRIGUEZ | 1620-0005-00480 | 225.2 | BARRIO BELLA VISTA, SAN LUIS |
| 82 | RIGOBERTO ORELLANA SABILLON | 1620-0011-00061 | 157.98 | BARRIO BELLA VISTA, SAN LUIS |

| | | | | |
|---|---|---|---|---|
| 83 | MARTIN PINEDA VALLE | 1620-0017-00289 | 177.66 | BARRIO BELLA VISTA, SAN LUIS |
| 84 | IVINS VILMA FERNANDEZ | 1620-0005-00495 | 192.13 | BARRIO BELLA VISTA, SAN LUIS |
| 85 | EDWIN RENE VEGA VILLANUEVA | 1620-0009-00062 | 102.04 | BARRIO BELLA VISTA, SAN LUIS |
| 86 | MARVIN PAZ RIVERA | 1620-0017-00317 | 116.86 | BARRIO BELLA VISTA, SAN LUIS |
| 87 | KEVIN ORLANDO RIVERA SABILLON | 1620-0016-00141 | 149.03 | BARRIO BELLA VISTA, SAN LUIS |
| 88 | MARIA MARIANA CARCAMO MACHADO | 1620-0011-00136 | 265.5 | BARRIO BELLA VISTA, SAN LUIS |
| 89 | MARCO TULIO PINEDA VIGIL | 1620-0002-00140 | 242.27 | BARRIO BELLA VISTA, SAN LUIS |
| 90 | YONY MARTINEZ RIVERA | 1620-0009-00071 | 298.46 | BARRIO BELLA VISTA, SAN LUIS |
| 91 | HILDOBRAN RIVERA BU | 1620-0009-00082 | 181.74 | BARRIO BELLA VISTA, SAN LUIS |
| 92 | EVA PINEDA | 1620-0005-00506 | 133.35 | BARRIO BELLA VISTA, SAN LUIS |
| 93 | RUBERMAN PINEDA TEJADA | 1620-0002-00143 | 107.98 | BARRIO BELLA VISTA, SAN LUIS |
| 94 | ELMER ANTONIO LOPEZ CHACON | 1620-0015-00573 | 444.19 | BARRIO BELLA VISTA, SAN LUIS |
| 95 | EDUVINIA SABILLON RIVERA | 1620-0011-00060 | 670.48 | BARRIO BELLA VISTA, SAN LUIS |
| 96 | MARTHA MARIA RAPALO CASTELLANOS | 1620-0012-00065 | 204.05 | BARRIO BELLA VISTA, SAN LUIS |
| 97 | FRANKLIN ARIEL CASTRO FERNANDEZ | 1620-0002-00089 | 201.73 | BARRIO BELLA VISTA, SAN LUIS |
| 98 | LEVIN ARNALDO RIVERA SABILLON | 1620-0016-00140 | 172.21 | BARRIO BELLA VISTA, SAN LUIS |
| 99 | FRANKLIN ADALID BU SABILLON | 1620-0011-00064 | 71.78 | BARRIO BELLA VISTA, SAN LUIS |
| 100 | AMILCAR FERNANDEZ CABALLERO | 1620-0011-00220 | 65.52 | BARRIO BELLA VISTA, SAN LUIS |
| 101 | INGRI VANESSA MERCADO ZALDIVAR | 1620-0012-00064 | 202.76 | BARRIO BELLA VISTA, SAN LUIS |
| 102 | MARVIN RIVERA PINEDA | 1620-0016-00136 | 394.67 | BARRIO BELLA VISTA, SAN LUIS |
| 103 | REINA ARACELY GOMEZ TERUEL | 1620-0017-00163 | 165.56 | BARRIO BELLA VISTA, SAN LUIS |
| 104 | MARIA LASTENIA GONZALES RAPALO | 1620-0002-00081 | 146.19 | BARRIO BELLA VISTA, SAN LUIS |
| 105 | JUAN JOSE FERNANDEZ | 1620-0005-00503 | 323.73 | BARRIO BELLA VISTA, SAN LUIS |
| 106 | ELMER JOSUE PERDOMO | 1620-0005-00047 | 190.55 | BARRIO BELLA VISTA, SAN LUIS |
| 107 | JUAN PINEDA PAZ | 1620-0012-00054 | 463.7 | BARRIO BELLA VISTA, SAN LUIS |
| 108 | MARIA ENMA GOMEZ MEJIA | 1620-0005-00420 | 823.61 | BARRIO BELLA VISTA, SAN LUIS |
| 109 | MARCO ANTONIO ACOSTA LOPEZ | 1620-0015-00160 | 131.66 | BARRIO BELLA VISTA, SAN LUIS |
| 110 | MABEL GOMEZ RODRIGUEZ | 1620-0015-00334 | 158.54 | BARRIO BELLA VISTA, SAN LUIS |
| 111 | JUAN ISABEL PINEDA RIVERA | 1620-0015-00521 | 162.5 | BARRIO BELLA VISTA, SAN LUIS |
| 112 | MARLENI MIRAMAR AGUILAR TEJADA Y OSMAN EDGARDO CHACON | 1620-0005-00499 | 192.18 | BARRIO BELLA VISTA, SAN LUIS |
| 113 | OTTONIEL PERDOMO PAZ | 1620-0015-00481 | 137.73 | BARRIO BELLA VISTA, SAN LUIS |
| 114 | INOCENCIO SABILLON SABILLON | 1620-0011-00145 | 904.96 | BARRIO BELLA VISTA, SAN LUIS |
| 115 | ELMER SABILLON RIVERA | 1620-0011-00185 | 1,029.23 | BARRIO BELLA VISTA, SAN LUIS |
| 116 | KAREN YESSENIA RAPALO PINEDA | 1620-0009-00108 | 433.76 | BARRIO BELLA VISTA, SAN LUIS |
| 117 | LAUDELINO RIVERA LOPEZ | 1620-0005-00133 | 908.72 | BARRIO BELLA VISTA, SAN LUIS |
| 118 | REINA YOLANY PERDOMO MEJIA | 1620-0015-00127 | 567.99 | BARRIO BELLA VISTA, SAN LUIS |
| 119 | DOUGLAS GERARDO VEGA GOMEZ | 1620-0015-00119 | 351.5 | BARRIO BELLA VISTA, SAN LUIS |
| 120 | ALDEMAN PERDOMO MUÑOZ | 1620-0017-00190 | 108.16 | BARRIO BELLA VISTA, SAN LUIS |
| 121 | JUAN ANGEL ENAMORADO | 1620-0017-00202 | 238.15 | BARRIO BELLA VISTA, SAN LUIS |
| 122 | ROVIN ELVIR PINEDA GARCIA | 1620-0005-00498 | 170.7 | BARRIO BELLA VISTA, SAN LUIS |
| 123 | JUAN MANUEL AGUILAR MADRID | 1620-0005-00395 | 199.79 | BARRIO BELLA VISTA, SAN LUIS |
| 124 | MARIA GLORIA FERNANDEZ RIVERA | 1620-0015-00333 | 209.21 | BARRIO BELLA VISTA, SAN LUIS |
| 125 | KEBIN STANLY RODRIGUEZ CANTARERO | 1620-0006-00136 | 226.2 | BARRIO BELLA VISTA, SAN LUIS |
| 126 | REINALDO ENAMORADO RAPALO | 1620-0010-00247 | 292.47 | BARRIO BELLA VISTA, SAN LUIS |
| 127 | JOSE HENRY FERNANDEZ CASTELLANOS | 1620-0005-00134 | 891.7 | BARRIO BELLA VISTA, SAN LUIS |
| 128 | JOSE HENRY FERNANDEZ CASTELLANOS | 1620-0005-00144 | 118.87 | BARRIO BELLA VISTA, SAN LUIS |
| 129 | JOSE ANTONIO CARCAMO RIVERA | 1620-0011-00159 | 200.94 | BARRIO BELLA VISTA, SAN LUIS |
| 130 | JOSE DULBIS LEIVA PINEDA | 1620-0002-00111 | 79.98 | BARRIO BELLA VISTA, SAN LUIS |
| 131 | DARLIN ANTONIO PERDOMO CASTELLANOS | 1620-0005-00079 | 50.35 | BARRIO BELLA VISTA, SAN LUIS |
| 132 | ANTONIA RIVERA CABALLERO | 1620-0010-00125 | 93.8 | BARRIO BELLA VISTA, SAN LUIS |
| 133 | YENSON ESTANLI MERCADO PINEDA | 1620-0011-00184 | 869.32 | BARRIO BELLA VISTA, SAN LUIS |
| 134 | IRMA ESPERANZA PERDOMO LEIVA | 1620-0010-00042 | 150.24 | BARRIO BELLA VISTA, SAN LUIS |
| 135 | JOSE ANGEL GONZALES | 1620-0015-00157 | 176.38 | BARRIO BELLA VISTA, SAN LUIS |
| 136 | ELVIR MEJIA AGUILAR | 1620-0002-00102 | 829.77 | BARRIO BELLA VISTA, SAN LUIS |
| 137 | ESTANLY MERCADO SABILLON | 1620-0011-00217 | 789.88 | BARRIO BELLA VISTA, SAN LUIS |
| 138 | LEONARDO VEGA | 1620-0015-00118 | 427.64 | BARRIO BELLA VISTA, SAN LUIS |
| 139 | NOLVIA LISBETH GOMEZ | 1620-0011-00151 | 1,456.63 | BARRIO BELLA VISTA, SAN LUIS |
| 140 | DOMINGO SABILLON SABILLON | 1620-0011-00191 | 93.69 | BARRIO BELLA VISTA, SAN LUIS |
| 141 | SINIA YANETT ESCOBAR | 1620-0015-00132 | 317.65 | BARRIO BELLA VISTA, SAN LUIS |
| 142 | ERICA YANYN CASTELLANOS VALLECILLO | 1620-0015-00124 | 352.53 | BARRIO BELLA VISTA, SAN LUIS |
| 143 | MIRIAM PINEDA | 1620-0002-00115 | 86.93 | BARRIO BELLA VISTA, SAN LUIS |
| 144 | YESI NOHEMY MUÑOZ FERNANDEZ | 1620-0005-00496 | 136.91 | BARRIO BELLA VISTA, SAN LUIS |
| 145 | CARLOS ROBERTO MUÑOZ FERNANDEZ | 1620-0005-00494 | 140.48 | BARRIO BELLA VISTA, SAN LUIS |
| 146 | NILDA MARIBEL AGUILAR TEJADA | 1620-0005-00450 | 166.8 | BARRIO BELLA VISTA, SAN LUIS |
| 147 | MARIA ENMA RIVERA | 1620-0005-00471 | 144.62 | BARRIO BELLA VISTA, SAN LUIS |
| 148 | NILDA MARIBEL AGUILAR TEJADA | 1620-0005-00461 | 246.74 | BARRIO BELLA VISTA, SAN LUIS |
| 149 | ISOLINA ZALDIVAR FERNANDEZ | 1620-0005-00418 | 310.31 | BARRIO BELLA VISTA, SAN LUIS |
| 150 | JOAQUIN SABILLON RODRIGUEZ | 1620-0010-00246 | 260.3 | BARRIO BELLA VISTA, SAN LUIS |
| 151 | JOAQUIN SABILLON RODRIGUEZ | 1620-0010-00242 | 154.78 | BARRIO BELLA VISTA, SAN LUIS |
| 152 | MIRIAM PINEDA | 1620-0002-00110 | 91.03 | BARRIO BELLA VISTA, SAN LUIS |
| 153 | YONI MAURICIO VALLE CASAÑA | 1620-0017-00018 | 349.64 | BARRIO BELLA VISTA, SAN LUIS |
| 154 | WILMER YOVANI RAPALO LOPEZ | 1620-0017-00284 | 403.25 | BARRIO BELLA VISTA, SAN LUIS |
| 155 | ILIANA YADIRA PERDOMO CASTELLANOS | 1620-0005-00061 | 72.6 | BARRIO BELLA VISTA, SAN LUIS |
| 156 | EMELIZ MEJIA AGUILAR | 1620-0011-00056 | 408.28 | BARRIO BELLA VISTA, SAN LUIS |
| 157 | RINDOLFO PERDOMO FERNANDEZ | 1620-0011-00078 | 232.68 | BARRIO BELLA VISTA, SAN LUIS |
| 158 | GILBERTO ADONIS EUFRAGIO VEGA | 1620-0011-00111 | 586.37 | BARRIO BELLA VISTA, SAN LUIS |
| 159 | IRIS CRISTINA VARGAS SABILLON | 1620-0011-00154 | 227.65 | BARRIO BELLA VISTA, SAN LUIS |
| 160 | JOSE LELIS PERDOMO RIVERA | 1620-0011-00207 | 367.44 | BARRIO BELLA VISTA, SAN LUIS |
| 161 | ARGENTINA RAPALO | 1620-0011-00211 | 96.25 | BARRIO BELLA VISTA, SAN LUIS |
| 162 | BLANCA ONDINA ZALDIVAR | 1620-0005-00156 | 203.53 | BARRIO BELLA VISTA, SAN LUIS |
| 163 | NAVIDAD LOPEZ | 1620-0010-00415 | 178.34 | BARRIO BELLA VISTA, SAN LUIS |
| 164 | NAVIDAD LOPEZ | 1620-0010-00416 | 102.94 | BARRIO BELLA VISTA, SAN LUIS |
| 165 | DIONICIO VIJIL CASTILLO | 1620-0005-00473 | 205.03 | BARRIO BELLA VISTA, SAN LUIS |
| 166 | HECTOR OSMAN HERNANDEZ FERNANDEZ | 1620-0005-00270 | 27.83 | BARRIO BELLA VISTA, SAN LUIS |

| | | | | |
|---|---|---|---|---|
| 167 | IDANIA CASTILLO SABILLON | 1620-0011-00113 | 408.7 | BARRIO BELLA VISTA, SAN LUIS |
| 168 | JOSEFA CANTARERO RIVERA | 1620-0011-00127 | 196.34 | BARRIO BELLA VISTA, SAN LUIS |
| 169 | CRUZ PERDOMO | 1620-0012-00020 | 346.54 | BARRIO BELLA VISTA, SAN LUIS |
| 170 | JOSE DAMIAN ZALDIVAR PAZ | 1620-0011-00129 | 176.48 | BARRIO BELLA VISTA, SAN LUIS |
| 171 | ALVIN DANIEL RIVERA RIVERA | 1620-0011-00219 | 161.22 | BARRIO BELLA VISTA, SAN LUIS |
| 172 | ROLDAN ALVA LOPEZ | 1620-0012-00022 | 750.77 | BARRIO BELLA VISTA, SAN LUIS |
| 173 | HILDA ARACELY PERDOMO | 1620-0005-00155 | 322.57 | BARRIO BELLA VISTA, SAN LUIS |
| 174 | DANIEL HERNANDEZ GUZMAN | 1620-0005-00469 | 169.16 | BARRIO BELLA VISTA, SAN LUIS |
| 175 | JOSE LELIS RAMIREZ AGUILAR | 1620-0006-00100 | 212.3 | BARRIO BELLA VISTA, SAN LUIS |
| 176 | EDYN YOBANY HERNANDEZ RODRIGUEZ | 1620-0011-00208 | 125.18 | BARRIO BELLA VISTA, SAN LUIS |
| 177 | KEBIN STANLY RODRIGUEZ CANTARERO | 1620-0007-00185 | 395.45 | BARRIO BELLA VISTA, SAN LUIS |
| 178 | MARIA DELMI PINEDA | 1620-0006-00139 | 273.3 | BARRIO BELLA VISTA, SAN LUIS |
| 179 | DANELIA ENAMORADO ORELLANA | 1620-0015-00114 | 2,195.23 | BARRIO BELLA VISTA, SAN LUIS |
| 180 | MARIA DELMI PINEDA | 1620-0006-00137 | 694.01 | BARRIO BELLA VISTA, SAN LUIS |
| 181 | MARIA MERCEDES CRUZ VELASQUEZ | 1620-0011-00079 | 1,181.32 | BARRIO BELLA VISTA, SAN LUIS |
| 182 | MARIA ZONIA RIVERA | 1620-0017-00019 | 323.22 | BARRIO BELLA VISTA, SAN LUIS |
| 183 | DANIEL HERNANDEZ PERDOMO | 1620-0005-00447 | 177.36 | BARRIO BELLA VISTA, SAN LUIS |
| 184 | MARICELA ESCAMILLA | 1620-0017-00153 | 201.94 | BARRIO BELLA VISTA, SAN LUIS |
| 185 | LEONOR HERNANDEZ | 1620-0005-00182 | 316.98 | BARRIO BELLA VISTA, SAN LUIS |
| 186 | DENNYS RIVERA RIVERA | 1620-0011-00204 | 675.41 | BARRIO BELLA VISTA, SAN LUIS |
| 187 | LETTIS MEJIA | 1620-0015-00130 | 116.85 | BARRIO BELLA VISTA, SAN LUIS |
| 188 | IRENE MEJIA FERNANDEZ | 1620-0005-00267 | 159.31 | BARRIO BELLA VISTA, SAN LUIS |
| 189 | DANI JOSE RODRIGUEZ CANTARERO | 1620-0006-00142 | 152.4 | BARRIO BELLA VISTA, SAN LUIS |
| 190 | DANI JOSE RODRIGUEZ CANTARERO | 1620-0006-00135 | 169.77 | BARRIO BELLA VISTA, SAN LUIS |
| 191 | REINALDO RIVERA CARCAMO | 1620-0015-00208 | 215.38 | BARRIO BELLA VISTA, SAN LUIS |
| 192 | JOSE LITO MARTINEZ | 1620-0003-00010 | 581.25 | BARRIO BELLA VISTA, SAN LUIS |
| 193 | ELBA JULIA SABILLON RIVERA | 1620-0011-00122 | 433.17 | BARRIO BELLA VISTA, SAN LUIS |
| 194 | JORGE NEPTALY HERNANDEZ ZALDIVAR | 1620-0005-00157 | 259.03 | BARRIO BELLA VISTA, SAN LUIS |
| 195 | JOSE ORLANDO PERDOMO SALDIVAR | 1620-0005-00166 | 184.29 | BARRIO BELLA VISTA, SAN LUIS |
| 196 | MARIA DE JESUS ZACAPA MEJIA | 1620-0005-00206 | 50.18 | BARRIO BELLA VISTA, SAN LUIS |
| 197 | DENIS ALEXANDER ZALDIVAR RIVERA | 1620-0012-00019 | 194.69 | BARRIO BELLA VISTA, SAN LUIS |
| 198 | MILMAN ZALDIVAR | 1620-0011-00156 | 208.23 | BARRIO BELLA VISTA, SAN LUIS |
| 199 | REINALDO RIVERA CARCAMO | 1620-0015-00209 | 402.24 | BARRIO BELLA VISTA, SAN LUIS |
| 200 | CARLOS LUIS RODRIGUEZ RAMIREZ | 1620-0005-00470 | 1,088.76 | BARRIO BELLA VISTA, SAN LUIS |
| 201 | JUVENCIO RAPALO | 1620-0005-00035 | 116.22 | BARRIO BELLA VISTA, SAN LUIS |
| 202 | GLADYS ONDINA PAREDES RODRIGUEZ | 1620-0005-00044 | 117.51 | BARRIO BELLA VISTA, SAN LUIS |
| 203 | JOSE ANTONIO PERDOMO M | 1620-0005-00045 | 190.88 | BARRIO BELLA VISTA, SAN LUIS |
| 204 | MARLIN ARACELY CASTRO MUÑOZ | 1620-0005-00284 | 120.32 | BARRIO BELLA VISTA, SAN LUIS |
| 205 | ABRAN RIVERA LEIVA | 1620-0007-00111 | 290.9 | BARRIO BUENOS AIRES, SAN LUIS |
| 206 | EDGARDO RIVERA LEIVA | 1620-0007-00126 | 126.01 | BARRIO BUENOS AIRES, SAN LUIS |
| 207 | HILSIO SABILLON SABILLON | 1620-0007-00165 | 143.99 | BARRIO BUENOS AIRES, SAN LUIS |
| 208 | KETI MENDOZA LOPEZ | 1620-0007-00166 | 232.58 | BARRIO BUENOS AIRES, SAN LUIS |
| 209 | JUAN GUILLERMO RODRIGUEZ SABILLON | 1620-0010-00259 | 648.46 | BARRIO CABAÑAS, SAN LUIS |
| 210 | JUAN ISABEL RODRIGUEZ VALLECILLO | 1620-0010-00262 | 73.38 | BARRIO CABAÑAS, SAN LUIS |
| 211 | RUBEN VEGA | 1620-0017-00051 | 118.24 | BARRIO CABAÑAS, SAN LUIS |
| 212 | RAQUEL PINEDA | 1620-0017-00123 | 269.59 | BARRIO CABAÑAS, SAN LUIS |
| 213 | JUAN ISABEL RODRIGUEZ VALLECILLO | 1620-0017-00131 | 313.43 | BARRIO CABAÑAS, SAN LUIS |
| 214 | GUMERCINDO PERDOMO LOPEZ | 1620-0017-00133 | 232.32 | BARRIO CABAÑAS, SAN LUIS |
| 215 | ALMA ROSA HERNANDEZ ZALDIVAR | 1620-0005-00200 | 118.67 | BARRIO CABAÑAS, SAN LUIS |
| 216 | JOSE OLIVAR PINEDA | 1620-0017-00196 | 98.36 | BARRIO CABAÑAS, SAN LUIS |
| 217 | ESMELIN ABRAHAM MERCADO RODRIGUEZ | 1620-0017-00021 | 305.67 | BARRIO CABAÑAS, SAN LUIS |
| 218 | EMILIO CHACON | 1620-0006-00058 | 313.88 | BARRIO CABAÑAS, SAN LUIS |
| 219 | JOSE ANTONIO PEÑA | 1620-0015-00203 | 502.22 | BARRIO CABAÑAS, SAN LUIS |
| 220 | OSMAN LOPEZ PERDOMO | 1620-0015-00388 | 258.6 | BARRIO CABAÑAS, SAN LUIS |
| 221 | ALBINA RIVERA RIVERA | 1620-0012-00034 | 574.12 | BARRIO CABAÑAS, SAN LUIS |
| 222 | MARIANO LEIVA | 1620-0017-00297 | 307.36 | BARRIO CABAÑAS, SAN LUIS |
| 223 | AMELIA INTERIANO | 1620-0005-00319 | 324.75 | BARRIO CABAÑAS, SAN LUIS |
| 224 | MARTA LORENA PERDOMO FERNANDEZ | 1620-0005-00217 | 185.73 | BARRIO CABAÑAS, SAN LUIS |
| 225 | MARIA THELMA LEIVA PERDOMO | 1620-0007-00160 | 316.13 | BARRIO CABAÑAS, SAN LUIS |
| 226 | FREDY ANTONIO SABILLON SABILLON | 1620-0007-00159 | 442.93 | BARRIO CABAÑAS, SAN LUIS |
| 227 | EDGARDO PINEDA | 1620-0010-00250 | 270.36 | BARRIO CABAÑAS, SAN LUIS |
| 228 | JUANA ISBELA MARTINEZ ROSALES | 1620-0017-00168 | 57.62 | BARRIO CABAÑAS, SAN LUIS |
| 229 | ROBERTY ZALDIVAR | 1620-0017-00117 | 119.98 | BARRIO CABAÑAS, SAN LUIS |
| 230 | LUCINIO VEGA SABILLON | 1620-0017-00049 | 158.28 | BARRIO CABAÑAS, SAN LUIS |
| 231 | ALEXANDER ZALDIVAR PERDOMO | 1620-0017-00118 | 56.11 | BARRIO CABAÑAS, SAN LUIS |
| 232 | OCTAVIO RAPALO | 1620-0017-00323 | 15.16 | BARRIO CABAÑAS, SAN LUIS |
| 233 | OCTAVIO RAPALO | 1620-0017-00043 | 115.76 | BARRIO CABAÑAS, SAN LUIS |
| 234 | RUTILIO PINEDA SARMIENTO | 1620-0017-00161 | 182.37 | BARRIO CABAÑAS, SAN LUIS |
| 235 | ALFREDO LOPEZ VILLANUEVA | 1620-0017-00205 | 233.03 | BARRIO CABAÑAS, SAN LUIS |
| 236 | GALOBERTO CASTELLANOS | 1620-0017-00150 | 210.06 | BARRIO CABAÑAS, SAN LUIS |
| 237 | DIONISIO FERNANDEZ SABILLON | 1620-0017-00120 | 161.78 | BARRIO CABAÑAS, SAN LUIS |
| 238 | IRENE MEJIA FERNANDEZ | 1620-0005-00277 | 153.73 | BARRIO CABAÑAS, SAN LUIS |
| 239 | MIRNA ENAMORADO | 1620-0017-00145 | 424.59 | BARRIO CABAÑAS, SAN LUIS |
| 240 | IRENE MEJIA FERNANDEZ | 1620-0005-00271 | 177.46 | BARRIO CABAÑAS, SAN LUIS |
| 241 | KENIA JOSSELINE ZACAPA MEJIA | 1620-0005-00272 | 137.79 | BARRIO CABAÑAS, SAN LUIS |
| 242 | ELVIA LOPEZ PERDOMO | 1620-0017-00140 | 213 | BARRIO CABAÑAS, SAN LUIS |
| 243 | LURBIN LEVISMINDA PERDOMO MUÑOZ | 1620-0005-00042 | 193.12 | BARRIO CABAÑAS, SAN LUIS |
| 244 | MARVIN WILFREDO FERNANDEZ RODRIGUEZ | 1620-0005-00379 | 161.32 | BARRIO CABAÑAS, SAN LUIS |
| 245 | GERSON YOVANY VEGA FERNANDEZ | 1620-0017-00042 | 65.25 | BARRIO CABAÑAS, SAN LUIS |
| 246 | MARTA LIDIA MEJIA FERNANDEZ | 1620-0005-00209 | 235.7 | BARRIO CABAÑAS, SAN LUIS |
| 247 | ALMA CORINA FERNANDEZ | 1620-0017-00159 | 193.75 | BARRIO CABAÑAS, SAN LUIS |
| 248 | ELVIN ISAEL PEREZ GONZALEZ | 1620-0017-00285 | 426.66 | BARRIO CABAÑAS, SAN LUIS |
| 249 | HECTOR ARMANDO ZALDIVAR VILLANUEVA | 1620-0017-00157 | 265.76 | BARRIO CABAÑAS, SAN LUIS |
| 250 | LIDIA RIVERA GUZMAN | 1620-0002-00152 | 220.14 | BARRIO CABAÑAS, SAN LUIS |
| 251 | INGRIS YOLANI ENAMORADO LOPEZ Y DARWIN JOSUE PERDOMO CASTELLANOS | 1620-0011-00162 | 1,910.17 | BARRIO CABAÑAS, SAN LUIS |
| 252 | EDELMIRA SARMIENTO | 1620-0017-00206 | 107.02 | BARRIO CABAÑAS, SAN LUIS |
| 253 | ODILON PINEDA AGUILAR | 1620-0015-00093 | 174.9 | BARRIO CABAÑAS, SAN LUIS |
| 254 | WIL LOPEZ SABILLON | 1620-0002-00156 | 172.48 | BARRIO CABAÑAS, SAN LUIS |
| 255 | MARTHA PINEDA | 1620-0002-00283 | 316.37 | BARRIO CABAÑAS, SAN LUIS |
| 256 | MARTHA PINEDA | 1620-0002-00205 | 125.99 | BARRIO CABAÑAS, SAN LUIS |
| 257 | ROLYN DANIEL VARGAS SABILLON, LORNY MARIBEL VARGAS SABILLON Y IRIS CRISTINA VARGAS SABILLON | 1620-0012-00036 | 7,145.47 | BARRIO CABAÑAS, SAN LUIS |
| 258 | LUIS ALBERTO MEJIA | 1620-0017-00122 | 207.58 | BARRIO CABAÑAS, SAN LUIS |
| 259 | MARGARITA GUZMAN PEREZ | 1620-0006-00154 | 154.67 | BARRIO CABAÑAS, SAN LUIS |
| 260 | YANETH ARACELY GALINDO MADRID | 1620-0005-00235 | 93.68 | BARRIO CABAÑAS, SAN LUIS |
| 261 | RUDVELIA RODRIGUEZ CASTELLANOS, ARACELY RODRIGUEZ CASTELLANOS | 1620-0011-00106 | | BARRIO CABAÑAS, SAN LUIS |
| 262 | OTILIA AGUILAR MADRID | 1620-0005-00236 | 158.11 | BARRIO CABAÑAS, SAN LUIS |
| 263 | GLADIS ONDINA SAGASTUME | 1620-0002-00056 | 328.02 | BARRIO CABAÑAS, SAN LUIS |
| 264 | SANDRA ARGENTINA GALINDO AGUILAR | 1620-0005-00237 | 60.99 | BARRIO CABAÑAS, SAN LUIS |
| 265 | MARITZA GUADALUPE CANTARERO RIVERA | 1620-0011-00180 | 475.87 | BARRIO CABAÑAS, SAN LUIS |
| 266 | DARLIN JOEL PINEDA TEJADA | 1620-0002-00157 | 171.8 | BARRIO CABAÑAS, SAN LUIS |
| 267 | CARLOS PERDOMO CHAVEZ | 1620-0006-00167 | 323.71 | BARRIO CABAÑAS, SAN LUIS |
| 268 | DELFIDA CASAÑA | 1620-0002-00215 | 339.43 | BARRIO CABAÑAS, SAN LUIS |
| 269 | KENIA MELISSA HERNANDEZ LOPEZ | 1620-0002-00032 | 117.76 | BARRIO CABAÑAS, SAN LUIS |
| 270 | MARIA ROSARIO HERNANDEZ LOPEZ | 1620-0002-00210 | 204.84 | BARRIO CABAÑAS, SAN LUIS |
| 271 | ELSA MARINA FERNANDEZ MUÑOZ | 1620-0002-00137 | 328.28 | BARRIO CABAÑAS, SAN LUIS |
| 272 | CINTHYA MINETH SABILLON ENAMORADO | 1620-0017-00102 | 1,502.08 | BARRIO CABAÑAS, SAN LUIS |

| | | | | |
|---|---|---|---|---|
| 273 | MARTIN SARMIENTO | 1620-0002-00017 | 1,438.17 | BARRIO CABAÑAS, SAN LUIS |
| 274 | JOSE GERMAN PINEDA VALLE | 1620-0017-00137 | 106.67 | BARRIO CABAÑAS, SAN LUIS |
| 275 | RONI ALEXANDER PAZ PINEDA | 1620-0017-00136 | 113.27 | BARRIO CABAÑAS, SAN LUIS |
| 276 | WILMER ALEXANDER RIVERA LEIVA | 1620-0015-00204 | 396.52 | BARRIO CABAÑAS, SAN LUIS |
| 277 | ANALY AGUILAR | 1620-0015-00099 | 203.54 | BARRIO CABAÑAS, SAN LUIS |
| 278 | ROLANDO SABILLON RIVERA | 1620-0012-00055 | 276.81 | BARRIO CABAÑAS, SAN LUIS |
| 279 | JOSE ROBERTO RIVERA GIMENEZ | 1620-0015-00168 | 218.5 | BARRIO CABAÑAS, SAN LUIS |
| 280 | JOSE ROBERTO RIVERA GIMENEZ | 1620-0012-00077 | 12,258.55 | BARRIO CABAÑAS, SAN LUIS |
| 281 | TRINIDAD RIBERA FERNANDEZ | 1620-0005-00310 | 720.82 | BARRIO CABAÑAS, SAN LUIS |
| 282 | DANY DANIEL RODRIGUEZ | 1620-0007-00158 | 174.36 | BARRIO CABAÑAS, SAN LUIS |
| 283 | MARY YOLANY PAZ RIVERA | 1620-0002-00030 | 380.3 | BARRIO CABAÑAS, SAN LUIS |
| 284 | CINTHIA LORENA BAUTISTA CABALLERO | 1620-0007-00018 | 123.41 | BARRIO CABAÑAS, SAN LUIS |
| 285 | AQUILINO PAZ BU | 1620-0012-00051 | | BARRIO CABAÑAS, SAN LUIS |
| 286 | AQUILINO PAZ BU | 1620-0012-00059 | 76.06 | BARRIO CABAÑAS, SAN LUIS |
| 287 | AQUILINO PAZ BU | 1620-0002-00031 | 203.06 | BARRIO CABAÑAS, SAN LUIS |
| 288 | JOSE OBENIEL SARMIENTO BUESO | 1620-0002-00193 | 345.29 | BARRIO CABAÑAS, SAN LUIS |
| 289 | JOSE ELVIR PINEDA MEJIA | 1620-0002-00178 | 215.17 | BARRIO CABAÑAS, SAN LUIS |
| 290 | LEONEL RODRIGUEZ FERNANDEZ | 1620-0002-00100 | 125.06 | BARRIO CABAÑAS, SAN LUIS |
| 291 | ANGEL SANTOS PINEDA VALLE | 1620-0002-00214 | 332.93 | BARRIO CABAÑAS, SAN LUIS |
| 292 | ZANIA PAOLA RODRIGUEZ PINEDA | 1620-0002-00236 | 85.9 | BARRIO CABAÑAS, SAN LUIS |
| 293 | BALBINA RIVERA | 1620-0002-00233 | 104.29 | BARRIO CABAÑAS, SAN LUIS |
| 294 | FELIPE VEGA SABILLON | 1620-0006-00146 | 192.35 | BARRIO CABAÑAS, SAN LUIS |
| 295 | MANUEL PEREZ MEJIA | 1620-0002-00160 | 226.25 | BARRIO CABAÑAS, SAN LUIS |
| 296 | JOSE REINO MEJIA | 1620-0002-00278 | 207.96 | BARRIO CABAÑAS, SAN LUIS |
| 297 | CRISTIAN SAMUEL RODRIGUEZ PINEDA | 1620-0002-00036 | 283.04 | BARRIO CABAÑAS, SAN LUIS |
| 298 | MARIA ROSIBEL ESCOBAR HERNANDEZ | 1620-0002-00309 | 325.34 | BARRIO CABAÑAS, SAN LUIS |
| 299 | CINTHIA KARINA RIVERA VEGA | 1620-0017-00235 | 350.26 | BARRIO CABAÑAS, SAN LUIS |
| 300 | DIONISIO FERNANDEZ SABILLON | 1620-0017-00147 | 78.24 | BARRIO CABAÑAS, SAN LUIS |
| 301 | HILDORAN RAPALO | 1620-0005-00274 | 316 | BARRIO CABAÑAS, SAN LUIS |
| 302 | HILDORAN RAPALO | 1620-0005-00316 | 174.27 | BARRIO CABAÑAS, SAN LUIS |
| 303 | DODANI AGUILAR PERDOMO | 1620-0002-00165 | 354.86 | BARRIO CABAÑAS, SAN LUIS |
| 304 | MARLIN RIVERA CABALLERO | 1620-0002-00190 | 119.81 | BARRIO CABAÑAS, SAN LUIS |
| 305 | GEINY NAIN CRUZ MUÑOZ | 1620-0002-00043 | 336.33 | BARRIO CABAÑAS, SAN LUIS |
| 306 | DUANIS DAVID RODRIGUEZ PINEDA | 1620-0002-00275 | 334.43 | BARRIO CABAÑAS, SAN LUIS |
| 307 | ALMA LIDIA GUZMAN SABILLON | 1620-0002-00207 | 298.88 | BARRIO CABAÑAS, SAN LUIS |
| 308 | EBER ROMAIN ESCOBAR MEJIA | 1620-0002-00054 | 115.67 | BARRIO CABAÑAS, SAN LUIS |
| 309 | JOSE MELVIN PONCE | 1620-0002-00004 | 516.24 | BARRIO CABAÑAS, SAN LUIS |
| 310 | JOSE MELVIN PONCE | 1620-0002-00002 | 456 | BARRIO CABAÑAS, SAN LUIS |
| 311 | ABRAHAN PERDOMO SAGASTUME | 1620-0015-00492 | 58.55 | BARRIO CABAÑAS, SAN LUIS |
| 312 | HILDA PINEDA TEJADA | 1620-0006-00176 | 410.3 | BARRIO CABAÑAS, SAN LUIS |
| 313 | ROBERTO RIVERA CABALLERO | 1620-0002-00237 | 502.16 | BARRIO CABAÑAS, SAN LUIS |
| 314 | KARINA YAMILETH PERDOMO ROBLES | 1620-0015-00438 | 250.79 | BARRIO CABAÑAS, SAN LUIS |
| 315 | LUIS ALONSO GARRIDO PINEDA | 1620-0007-00164 | 183.56 | BARRIO CABAÑAS, SAN LUIS |
| 316 | MIRNO MEJIA AGUILAR | 1620-0002-00099 | 394.88 | BARRIO CABAÑAS, SAN LUIS |
| 317 | RAQUEL PERDOMO | 1620-0007-00022 | 176.3 | BARRIO CABAÑAS, SAN LUIS |
| 318 | DONILA ESCOBAR | 1620-0006-00178 | 379.52 | BARRIO CABAÑAS, SAN LUIS |
| 319 | TEODULO FERNANDEZ | 1620-0006-00186 | 66.69 | BARRIO CABAÑAS, SAN LUIS |
| 320 | MARITZA PINEDA | 1620-0006-00150 | 694.04 | BARRIO CABAÑAS, SAN LUIS |
| 321 | CARLOS HUMBERTO PERDOMO SABILLON | 1620-0017-00139 | 352.18 | BARRIO CABAÑAS, SAN LUIS |
| 322 | KENIA JOSSELINE ZACAPA | 1620-0005-00207 | 67.58 | BARRIO CABAÑAS, SAN LUIS |
| 323 | GERARDO ROBERTO RIVERA ESCOBAR | 1620-0002-00230 | 119.51 | BARRIO CABAÑAS, SAN LUIS |
| 324 | MA ALTA GRACIA RIVERA RIVERA | 1620-0002-00247 | 605.56 | BARRIO CABAÑAS, SAN LUIS |
| 325 | EVAN MEJIA FERNANDEZ | 1620-0002-00231 | 250.06 | BARRIO CABAÑAS, SAN LUIS |
| 326 | MERCEDEZ VALLE | 1620-0002-00317 | 350.27 | BARRIO CABAÑAS, SAN LUIS |
| 327 | MARCO ANTONIO FERNANDEZ VALLE | 1620-0017-00246 | 313.1 | BARRIO CABAÑAS, SAN LUIS |
| 328 | WENCESLAO ZALDIVAR | 1620-0017-00252 | 182.65 | BARRIO CABAÑAS, SAN LUIS |
| 329 | EDY DANIEL MELENDEZ | 1620-0002-00294 | 421.63 | BARRIO CABAÑAS, SAN LUIS |
| 330 | SANDRA PERDOMO PINEDA Y SONIA MARIBEL PERDOMO PINEDA | 1620-0005-00216 | 90.03 | BARRIO CABAÑAS, SAN LUIS |
| 331 | DELVER JOSUE MERCADO VALLE | 1620-0007-00184 | 96.72 | BARRIO CABAÑAS, SAN LUIS |
| 332 | MARCO ANTONIO ENAMORADO HERNANDEZ | 1620-0002-00072 | 317.03 | BARRIO CABAÑAS, SAN LUIS |
| 333 | DADIMIR SERRANO CABRERA | 1620-0011-00174 | 164.95 | BARRIO CABAÑAS, SAN LUIS |
| 334 | JULIA FERNANDEZ RAPALO | 1620-0017-00045 | 211.33 | BARRIO CABAÑAS, SAN LUIS |
| 335 | DETINIA RODRIGUEZ | 1620-0005-00007 | 262.26 | BARRIO CABAÑAS, SAN LUIS |
| 336 | DETINIA RODRIGUEZ | 1620-0005-00502 | 220.82 | BARRIO CABAÑAS, SAN LUIS |
| 337 | YANIXA LISBETH MUÑOZ FERNANDEZ | 1620-0005-00005 | 253.91 | BARRIO CABAÑAS, SAN LUIS |
| 338 | LEONOR HERNANDEZ | 1620-0002-00240 | 290.11 | BARRIO CABAÑAS, SAN LUIS |
| 339 | IRUBIN RODRIGUEZ PAZ | 1620-0007-00117 | 266.31 | BARRIO EL CENTRO, SAN LUIS |
| 340 | IRUBIN RODRIGUEZ PAZ | 1620-0015-00379 | 305.3 | BARRIO EL CENTRO, SAN LUIS |
| 341 | IRUBIN RODRIGUEZ PAZ | 1620-0011-00218 | 555.55 | BARRIO EL CENTRO, SAN LUIS |
| 342 | KAREN JULISSA GARCIA | 1620-0015-00128 | 213.02 | BARRIO EL CENTRO, SAN LUIS |
| 343 | JOSE ORLANDO FERNANDEZ RIVERA | 1620-0012-00016 | 709.54 | BARRIO EL CENTRO, SAN LUIS |
| 344 | YEHIMI NOHEMY RODRIGUEZ CANTARERO | 1620-0006-00134 | 253.59 | BARRIO EL CENTRO, SAN LUIS |
| 345 | ROBERTO RIVERA | 1620-0002-00192 | 643.69 | BARRIO EL CENTRO, SAN LUIS |
| 346 | ONEIDA RIVERA PERDOMO | 1620-0011-00192 | 416.91 | BARRIO EL CENTRO, SAN LUIS |
| 347 | ERIC JOSUE ESCOBAR MERCADO | 1620-0002-00020 | 418.04 | BARRIO EL CENTRO, SAN LUIS |
| 348 | REINALDO ZALDIVAR | 1620-0005-00110 | 266.22 | BARRIO EL CENTRO, SAN LUIS |
| 349 | ANNER CASTELLANOS SABILLON | 1620-0006-00171 | 471.77 | BARRIO EL CENTRO, SAN LUIS |
| 350 | MARVIN IOVANI ORELLANA | 1620-0010-00198 | 189.45 | BARRIO EL CENTRO, SAN LUIS |
| 351 | FRANCISCO JAVIER ESCALANTE | 1620-0006-00158 | 278.36 | BARRIO EL CENTRO, SAN LUIS |
| 352 | LILIAN MARISELA PERDOMO PINEDA | 1620-0010-00181 | 329.35 | BARRIO EL CENTRO, SAN LUIS |
| 353 | ZOHANNY JOSSELYN PERDOMO PINEDA | 1620-0010-00184 | 853.28 | BARRIO EL CENTRO, SAN LUIS |
| 354 | LILIAN SOLEDAD PINEDA MADRID | 1620-0010-00187 | 320.18 | BARRIO EL CENTRO, SAN LUIS |
| 355 | GALO RIVERA LOPEZ | 1620-0015-00355 | 337.40 | BARRIO EL CENTRO, SAN LUIS |
| 356 | NELSY RIVERA LOPEZ | 1620-0010-00435 | 221.42 | BARRIO EL CENTRO, SAN LUIS |
| 357 | ADIN RAPALO RAPALO | 1620-0002-00188 | 856.14 | BARRIO EL CENTRO, SAN LUIS |
| 358 | ADIN RAPALO RAPALO | 1620-0002-00195 | 388.02 | BARRIO EL CENTRO, SAN LUIS |
| 359 | JOSE EFRAIN ENAMORADO FERNANDEZ | 1620-0002-00293 | 556.44 | BARRIO EL CENTRO, SAN LUIS |
| 360 | SERAFIN PINEDA RIVERA | 1620-0003-00009 | 214.51 | BARRIO EL CENTRO, SAN LUIS |
| 361 | ANA LOURDES GARCIA PERDOMO | 1620-0015-00140 | 122.04 | BARRIO EL CENTRO, SAN LUIS |
| 362 | JUAN JOSE RODRIGUEZ MUÑOZ | 1620-0002-00303 | 166.82 | BARRIO EL CENTRO, SAN LUIS |
| 363 | RAMON ALBERTO VEGA GONZALEZ | 1620-0002-00253 | 602.07 | BARRIO EL CENTRO, SAN LUIS |
| 364 | RAMON ALBERTO VEGA GONZALEZ | 1620-0002-00241 | 286.34 | BARRIO EL CENTRO, SAN LUIS |
| 365 | OSCAR CELANI ENAMORADO ENAMORADO | SEGREGACION 33494 | | BARRIO EL CENTRO, SAN LUIS |
| 366 | JUAN ANGEL ENAMORADO | SEGREGACION 33494 | | BARRIO EL CENTRO, SAN LUIS |
| 367 | JUAN RAMON HERRERA ZALDIVAR | 1620-0015-00062 | 462.4 | BARRIO EL CENTRO, SAN LUIS |
| 368 | ELIAS PAZ | 1620-0002-00191 | 415.33 | BARRIO EL CENTRO, SAN LUIS |
| 369 | GLORIA ERCELY URREA GARCIA | 1620-0002-00189 | 69.57 | BARRIO EL CENTRO, SAN LUIS |
| 370 | MARIA GLORIA PERDOMO PERDOMO | 1620-0015-00135 | 109.96 | BARRIO EL CENTRO, SAN LUIS |
| 371 | NORMA ELIZABETH HERNANDEZ PAZ, SIXTO PINEDA,MAICOL JOSUE PINEDA HERNANDEZ | 1620-0005-00219 | 83.29 | BARRIO EL CENTRO, SAN LUIS |
| 372 | ODILIA RIVERA CABALLERO | 1620-0011-00183 | 2,691.86 | BARRIO EL CENTRO, SAN LUIS |
| 373 | GALOBERTO CASTELLANOS | 1620-0017-00006 | 243.29 | BARRIO EL CENTRO, SAN LUIS |
| 374 | GALOBERTO CASTELLANOS | 1620-0002-00181 | 331.47 | BARRIO EL CENTRO, SAN LUIS |
| 375 | ELEAZER PAZ | 1620-0002-00287 | 167.84 | BARRIO EL CENTRO, SAN LUIS |
| 376 | KAREN ROSIBEL GUTIERREZ PINEDA | 1620-0016-00036 | 545.23 | BARRIO EL CENTRO, SAN LUIS |
| 377 | MARIA DONELIA GARCIA PERDOMO | 1620-0015-00129 | 79.26 | BARRIO EL CENTRO, SAN LUIS |
| 378 | SANDRA YAMILET FUENTES CANALES | 1620-0006-00063 | 362.61 | BARRIO EL CENTRO, SAN LUIS |
| 379 | MARIO MEJIA | 1620-0005-00212 | 237.07 | BARRIO EL CENTRO, SAN LUIS |
| 380 | MANUEL PEREZ MEJIA | 1620-0002-00021 | 562.87 | BARRIO EL CENTRO, SAN LUIS |
| 381 | ABELITO SAGASTUME | 1620-0002-00162 | 290.58 | BARRIO EL CENTRO, SAN LUIS |
| 382 | NERIS SUYAPA VIGIL | 1620-0006-00179 | 437.19 | BARRIO EL CENTRO, SAN LUIS |
| 383 | MARIA SUYAPA SAGASTUME | 1620-0002-00168 | 413 | BARRIO EL CENTRO, SAN LUIS |
| 384 | ROSA LIDIA PERDOMO MEJIA | 1620-0005-00218 | 54.81 | BARRIO EL CENTRO, SAN LUIS |
| 385 | ROSALINDA CASAÑA VALLE | 1620-0017-00146 | 162.21 | BARRIO EL CENTRO, SAN LUIS |
| 386 | LUDY YADIRA CASTELLANOS MEJIA | 1620-0002-00259 | 157.23 | BARRIO EL CENTRO, SAN LUIS |
| 387 | ROMNA RODANIM ESCOBAR BAUTISTA | 1620-0002-00050 | 133.38 | BARRIO EL CENTRO, SAN LUIS |
| 388 | LUDY YADIRA CASTELLANOS MEJIA | 1620-0002-00260 | 131.37 | BARRIO EL CENTRO, SAN LUIS |
| 389 | OBEL RIVERA LOPEZ | 1620-0015-00354 | 348.57 | BARRIO EL CENTRO, SAN LUIS |
| 390 | JULIO PERDOMO MUÑOZ | 1620-0002-00027 | 317.42 | BARRIO EL CENTRO, SAN LUIS |
| 391 | JOSE ADOLFO LOPEZ PERDOMO | 1620-0002-00035 | 499.19 | BARRIO EL CENTRO, SAN LUIS |
| 392 | ENMA ARACELY PINEDA CORTES | 1620-0006-00168 | 311.67 | BARRIO EL CENTRO, SAN LUIS |
| 393 | DOLORES TEJADA GABARRETE | 1620-0010-00182 | 218.67 | BARRIO EL CENTRO, SAN LUIS |
| 394 | YOLANDA RODRIGUEZ MUÑOZ | 1620-0005-00037 | 444.58 | BARRIO EL CENTRO, SAN LUIS |
| 395 | MARIA REINA PERDOMO MEJIA | 1620-0015-00469 | 121.41 | BARRIO EL CENTRO, SAN LUIS |
| 396 | YANIRA LIZETH MENDOZA RIVERA | 1620-0015-00466 | 92.83 | BARRIO EL CENTRO, SAN LUIS |
| 397 | DADIMIR SERRANO CABRERA | 1620-0011-00137 | 1,763.10 | BARRIO EL CENTRO, SAN LUIS |
| 398 | DADIMIR SERRANO CABRERA | 1620-0005-00198 | 455.27 | BARRIO EL CENTRO, SAN LUIS |
| 399 | ERICK BREXI HERNANDEZ MIRANDA | 1620-0007-00019 | 146.04 | BARRIO EL CENTRO, SAN LUIS |
| 400 | BRENDA YANIRA HENRIQUEZ | 1620-0002-00125 | 174.69 | BARRIO EL CENTRO, SAN LUIS |
| 401 | BRENDA YANIRA HENRIQUEZ | 1620-0005-00436 | 267.36 | BARRIO EL CENTRO, SAN LUIS |
| 402 | FRANCISCA MAGDALENA CHAVEZ RIVERA | 1620-0015-00467 | 240.32 | BARRIO EL CENTRO, SAN LUIS |
| 403 | EXIVIA RIVERA | 1620-0002-00298 | 246.79 | BARRIO EL CENTRO, SAN LUIS |
| 404 | KARLA YASSENIA FERNANDEZ FERNANDEZ | 1620-0007-00077 | 404.04 | BARRIO EL CENTRO, SAN LUIS |
| 405 | DANILO GOMEZ MEJIA | 1620-0015-00200 | 1,279.30 | BARRIO EL CENTRO, SAN LUIS |
| 406 | MARIA ANA VASQUEZ | 1620-0005-00302 | 130.28 | BARRIO EL CENTRO, SAN LUIS |
| 407 | LUIS ARMANDO SABILLON ESCOBAR | SEGREGACION 1620-0002-00277 | | BARRIO EL CENTRO, SAN LUIS |
| 408 | SERGIO MARINO RODRIGUEZ PINEDA | SEGREGACION 1620-0002-00277 | | BARRIO EL CENTRO, SAN LUIS |
| 409 | CINTHIA ARACELY FERNANDEZ PINEDA | 1620-0007-00182 | 200.19 | BARRIO EL CENTRO, SAN LUIS |
| 410 | JOSE NORLAN PINEDA | 1620-0006-00138 | 318.87 | BARRIO EL CENTRO, SAN LUIS |

| | | | | |
|---|---|---|---|---|
| 411 | ROLDAN PERDOMO | 1620-0010-00268 | 357.74 | BARRIO EL CENTRO, SAN LUIS |
| 412 | MAINER NAIN RIVERA ESCOBAR | 1620-0002-00229 | 97.69 | BARRIO EL CENTRO, SAN LUIS |
| 413 | MARIBELA RIVERA PERDOMO | 1620-0005-00260 | 458.21 | BARRIO EL CENTRO, SAN LUIS |
| 414 | ANA MARICELA RAPALO SABILLON | 1620-0017-00096 | 143.66 | BARRIO EL CENTRO, SAN LUIS |
| 415 | QUERIN YULISSA LOPEZ TEJADA | 1620-0015-00173 | 81.86 | BARRIO EL CENTRO, SAN LUIS |
| 416 | QUERIN YULISSA LOPEZ TEJADA | 1620-0015-00172 | 246.6 | BARRIO EL CENTRO, SAN LUIS |
| 417 | LUIS BELTRAN PAZ PINEDA | 1620-0011-00030 | 463.09 | BARRIO EL CENTRO, SAN LUIS |
| 418 | VICTOR MANUEL FERNANDEZ RODRIGUEZ | 1620-0005-00381 | 281.38 | BARRIO EL CENTRO, SAN LUIS |
| 419 | RUTH MARLENY REGALADO PORTILLO | 1620-0011-00142 | 815.56 | BARRIO EL CENTRO, SAN LUIS |
| 420 | BLANCA LIDIA PINEDA | 1620-0005-00213 | 545.05 | BARRIO EL CENTRO, SAN LUIS |
| 421 | ILDO EDUVIJIS RAPALO RIVERA | 1620-0017-00095 | 230.16 | BARRIO EL CENTRO, SAN LUIS |
| 422 | MARINELY MENDOZA PINEDA | 1620-0007-00068 | 534.35 | BARRIO EL CENTRO, SAN LUIS |
| 423 | MARVIN RODRIGUEZ FERNANDEZ | 1620-0009-00104 | 64.84 | BARRIO EL CENTRO, SAN LUIS |
| 424 | ARELI FERNANDEZ MEJIA | 1620-0007-00080 | 130.07 | BARRIO EL CENTRO, SAN LUIS |
| 425 | JOSE ISAIAS CORTES GARCIA | 1620-0002-00274 | 481.46 | BARRIO EL CENTRO, SAN LUIS |
| 426 | ROBERTO CASTRO | 1620-0015-00220 | 91.19 | BARRIO EL CENTRO, SAN LUIS |
| 427 | JULIA VALLE | 1620-0017-00020 | 401.2 | BARRIO EL CENTRO, SAN LUIS |
| 428 | EMILIO RIVERA | 1620-0015-00221 | 151.26 | BARRIO EL CENTRO, SAN LUIS |
| 429 | ISAI FERNANDEZ SABILLON | 1620-0005-00125 | 96.28 | BARRIO EL CENTRO, SAN LUIS |
| 430 | OSIRIS YANETH PINEDA | 1620-0015-00462 | 137.31 | BARRIO EL CENTRO, SAN LUIS |
| 431 | ISAI FERNANDEZ SABILLON | 1620-0005-00128 | 153.05 | BARRIO EL CENTRO, SAN LUIS |
| 432 | RUBEN MAURICIO MEJIA MARTINEZ | 1620-0017-00194 | 143.56 | BARRIO EL CENTRO, SAN LUIS |
| 433 | JORGE GRAIVI ESCOBAR MEJIA | 1620-0002-00209 | 308.56 | BARRIO EL CENTRO, SAN LUIS |
| 434 | GLENDY MEDARI GOMEZ RODRIGUEZ | 1620-0015-00331 SEGREGACION | | BARRIO EL CENTRO, SAN LUIS |
| 435 | ALMA ESPERANZA RODRIGUEZ CABALLERO | 1620-0015-00331 SEGREGACION | | BARRIO EL CENTRO, SAN LUIS |
| 436 | DUNIA MARLEN PINEDA | 1620-0002-00255 | 176.31 | BARRIO EL CENTRO, SAN LUIS |
| 437 | SENER EDGARDO CANTARERO RIVERA | 1620-0011-00189 | 894.77 | BARRIO EL CENTRO, SAN LUIS |
| 438 | ORLANDO LEIVA, AIDEE BAUTISTA MARTINES | 1620-0017-00247 | 366.61 | BARRIO EL CENTRO, SAN LUIS |
| 439 | ALMA OSBILDA GOMEZ RODRIGUEZ | 1620-0015-00326 | 149.9 | BARRIO EL CENTRO, SAN LUIS |
| 440 | BESY JOHANA MEJIA MEJIA | 1620-0002-00256 | 127.56 | BARRIO EL CENTRO, SAN LUIS |
| 441 | NOLBIA PERDOMO S, ELVIN ENRIQUE FERNANDEZ PERDOMO, YEXON YUBINI FERNANDEZ PERDOMO,WALTER EDUARDO FERNANDEZ PERDOMO, EDWIN RICARDO FERNANDEZ PERDOMO | 1620-0007-00078 | 349.62 | BARRIO EL CENTRO, SAN LUIS |
| 442 | LUCIA PERDOMO MEJIA | 1620-0015-00461 | 339.99 | BARRIO EL CENTRO, SAN LUIS |
| 443 | ROSALINDA PAZ BAIDE | 1620-0011-00029 | 489.1 | BARRIO EL CENTRO, SAN LUIS |
| 444 | LUANI LIZETH MENDOZA HERNANDEZ,ILDO JOBEL CANTARERO RIVERA | 1620-0011-00214 | 860.46 | BARRIO EL CENTRO, SAN LUIS |
| 445 | LUIS FELIPE ENAMORADO HERNANDEZ, TABITA AZUCENA HERNANDEZ PERDOMO | 1620-0005-00353 | 545.09 | BARRIO EL CENTRO, SAN LUIS |
| 446 | OLICER GOMEZ RODRIGUEZ | 1620-0015-00332 | 269.38 | BARRIO EL CENTRO, SAN LUIS |
| 447 | ANTONIA RIVERA | 1620-0002-00212 | 342.09 | BARRIO EL CENTRO, SAN LUIS |
| 448 | LUIS ARMANDO RIVERA PERDOMO | 1620-0015-00454 | 261.4 | BARRIO EL CENTRO, SAN LUIS |
| 449 | LUIS ARMANDO RIVERA PERDOMO | 1620-0010-00180 | 287.36 | BARRIO EL CENTRO, SAN LUIS |
| 450 | YENY CAROLINA RIVERA VALLE | 1620-0015-00505 | 263.77 | BARRIO EL CENTRO, SAN LUIS |
| 451 | MARÍA NAVIDAD FERNÁNDEZ CASTELLANOS, JOSÉ ROMELIO MEJÍA CASTELLANOS Y ROMUALDO RUBERMAN MEJÍA CASTELLANOS | 1620-0005-00143 | 363.98 | BARRIO EL CENTRO, SAN LUIS |
| 452 | ELDER ADALI MONJE LOPEZ | 1620-0015-00518 | 108 | BARRIO EL CENTRO, SAN LUIS |
| 453 | GLORIA SUYAPA MEJIA CASTELLANOS | 1620-0010-00131 | 79.23 | BARRIO EL CENTRO, SAN LUIS |
| 454 | MARIA LUISA MEJIA CASTELLANOS | 1620-0006-00090 | 201.22 | BARRIO EL CENTRO, SAN LUIS |
| 455 | JOSE ESTANLY PERDOMO VALLECILLO | SEGREGACION 1620-0015-00281 | | BARRIO EL CENTRO, SAN LUIS |
| 456 | JOSE MANUEL PERDOMO VALLECILLO | SEGREGACION 1620-0015-00281 | | BARRIO EL CENTRO, SAN LUIS |
| 457 | TEODOLINDA ALVARENGA VALLECILLO | 1620-0015-00052 | 529.29 | BARRIO EL CENTRO, SAN LUIS |
| 458 | SINIA YANIRA SAGASTUME | 1620-0006-00087 | 282.68 | BARRIO EL CENTRO, SAN LUIS |
| 459 | SINIA YANIRA SAGASTUME | 1620-0006-00096 | 286.59 | BARRIO EL CENTRO, SAN LUIS |
| 460 | ANA SARAHI ENAMORADO BARRERA | 1620-0005-00427 | 209.81 | BARRIO EL CENTRO, SAN LUIS |
| 461 | JUAN JOSE SAGASTUME PERDOMO | 1620-0005-00428 | 366.83 | BARRIO EL CENTRO, SAN LUIS |
| 462 | JULIO CESAR ENAMORADO BARRERA | 1620-0005-00422 | 238.32 | BARRIO EL CENTRO, SAN LUIS |
| 463 | SANDRA PATRICIA ENAMORADO BARRERA | 1620-0005-00429 | 331.62 | BARRIO EL CENTRO, SAN LUIS |
| 464 | LEONARDO BUESO MORALES | SEGREGACION 1620-0002-00249 | | BARRIO EL CENTRO, SAN LUIS |
| 465 | IGLESIA EMBAJADORES DE DIOS DE HONDURAS | SEGREGACION 1620-0002-00249 | | BARRIO EL CENTRO, SAN LUIS |
| 466 | SUYAPA HERNANDEZ PAZ Y DANIEL RIVERA VALLE | 1620-0015-00531 | 216.62 | BARRIO EL CENTRO, SAN LUIS |
| 467 | SECRETARIA DE SEGURIDAD | 1620-0015-00530 | 782.44 | BARRIO EL CENTRO, SAN LUIS |
| 468 | GLENDY ELIZABETH RODRIGUEZ RIVERA | 1620-0002-00164 | 143.16 | BARRIO EL CENTRO, SAN LUIS |
| 469 | KEVIN ENRIQUE URBINA PEREZ | 1620-0002-00250 | 134.68 | BARRIO EL CENTRO, SAN LUIS |
| 470 | IGLESIA DEL DIOS VIVO COLUMNA Y APOYO DE LA VERDAD LA LUZ DEL MUNDO | 1620-0002-00106 | 696.94 | BARRIO EL CENTRO, SAN LUIS |
| 471 | MARIA RUBENIA TERUEL BAUTISTA | 1620-0010-00143 | 657.68 | BARRIO EL CENTRO, SAN LUIS |
| 472 | JUAN JOSE PERDOMO | 1620-0007-00106 | 195.56 | BARRIO EL CENTRO, SAN LUIS |
| 473 | ZONIA MARIBEL PINEDA | 1620-0002-00254 | 315.59 | BARRIO EL CENTRO, SAN LUIS |
| 474 | ELICIA MARICELLA RIVERA ESCOBAR | 1620-0002-00029 | 121.22 | BARRIO EL CENTRO, SAN LUIS |
| 475 | SUYAPA ENAMORADO RIVERA , BAYRON ADALID PINEDA ENAMORADO , RUDY YULISSA PINEDA ENAMORADO , KEIDY ALEJANDRA PINEDA ENAMORADO | 1620-0015-00279 | 311.44 | BARRIO EL CENTRO, SAN LUIS |
| 476 | CARLOS ISABEL VEGA VEGA | 1620-0007-00108 | 847.99 | BARRIO EL CENTRO, SAN LUIS |
| 477 | BELLA ESPERANZA GARCIA | 1620-0015-00100 | 94.03 | BARRIO EL CENTRO, SAN LUIS |
| 478 | ISIDRO RIVERA | 1620-0007-00109 | 781.23 | BARRIO EL CENTRO, SAN LUIS |
| 479 | ENELDA GUZMAN ZALDIVAR | 1620-0006-00092 | 511.83 | BARRIO EL CENTRO, SAN LUIS |
| 480 | ERASMO PERDOMO | 1620-0015-00277 | 326.25 | BARRIO EL CENTRO, SAN LUIS |
| 481 | ERASMO PERDOMO | 1620-0015-00266 | 222.07 | BARRIO EL CENTRO, SAN LUIS |
| 482 | NOLVIN ELVIR RAPALO SABILLON | 1620-0017-00099 | 96.18 | BARRIO EL CENTRO, SAN LUIS |
| 483 | NOLVIN ELVIR RAPALO SABILLON | 1620-0017-00098 | 101.75 | BARRIO EL CENTRO, SAN LUIS |
| 484 | MIRMAN DEL CARMEN RIVERA BENITEZ | 1620-0010-00193 | 201.80 | BARRIO EL CENTRO, SAN LUIS |
| 485 | LAUDELINO RIVERA LOPEZ | 1620-0005-00140 | 227.66 | BARRIO EL CENTRO, SAN LUIS |
| 486 | LAUDELINO RIVERA LOPEZ | 1620-0005-00139 | 351.33 | BARRIO EL CENTRO, SAN LUIS |
| 487 | MAIRA YANETH CASTELLANOS MEJIA | 1620-0002-00258 | 165.61 | BARRIO EL CENTRO, SAN LUIS |
| 488 | OLGA ESPERANZA MONJE S. | 1620-0015-00478 | 237.22 | BARRIO EL CENTRO, SAN LUIS |
| 489 | LUIS ALONZO GUZMAN PINEDA | 1620-0002-00261 | 141.47 | BARRIO EL CENTRO, SAN LUIS |
| 490 | SANDRA LOURDES PERDOMO CASTILLO | 1620-0009-00201 | 258.54 | BARRIO EL CENTRO, SAN LUIS |
| 491 | YOLANDA LOPEZ MEJIA | 1620-0005-00356 | 146.49 | BARRIO EL CENTRO, SAN LUIS |
| 492 | DADIMIR SERRANO CABRERA | 1620-0011-00067 | 496.23 | BARRIO EL CENTRO, SAN LUIS |
| 493 | MARIA GUALQUIRIA HERNANDEZ TEJADA | 1620-0015-00106 | 300.5 | BARRIO EL CENTRO, SAN LUIS |
| 494 | GERMAN LIDIO PERDOMO MUÑOZ | 1620-0005-00289 | 430.71 | BARRIO EL CENTRO, SAN LUIS |
| 495 | JOSE EMILIO RAPALO | 1620-0015-00561 | 139.7 | BARRIO EL CENTRO, SAN LUIS |
| 496 | DEXELA PAZ RIVERA | 1620-0015-00102 | 167.19 | BARRIO EL CENTRO, SAN LUIS |
| 497 | ARMANDO PERDOMO MEJIA | 1620-0015-00103 | 102.18 | BARRIO EL CENTRO, SAN LUIS |
| 498 | CARLOS EDGARDO PERDOMO PAZ | 1620-0006-00166 | 363.68 | BARRIO EL CENTRO, SAN LUIS |
| 499 | NERI FERNANDEZ RIVERA | 1620-0011-00203 | 227.94 | BARRIO EL CENTRO, SAN LUIS |
| 500 | DANIEL PRAXEDES VALLECILLO | 1620-0015-00473 | 157.42 | BARRIO EL CENTRO, SAN LUIS |
| 501 | ALLAN EDGARDO PERDOMO RAPALO | 1620-0015-00271 | 352.13 | BARRIO EL CENTRO, SAN LUIS |
| 502 | MIGUEL ANGEL RODRIGUEZ MARTINEZ | 1620-0006-00083 | 194.95 | BARRIO EL CENTRO, SAN LUIS |
| 503 | ROLDAN PERDOMO | 1620-0005-00135 | 245.55 | BARRIO EL CENTRO, SAN LUIS |
| 504 | ROLDAN PERDOMO | 1620-0010-00330 | 70.48 | BARRIO EL CENTRO, SAN LUIS |
| 505 | MARLIN ARACELY CASTRO MUÑOZ | 1620-0005-00064 | 99.03 | BARRIO EL CENTRO, SAN LUIS |
| 506 | MARIA CHACON | 1620-0015-00104 | 72.69 | BARRIO EL CENTRO, SAN LUIS |
| 507 | BERTOLINA PEREZ BAUTISTA | 1620-0002-00135 | 362.39 | BARRIO EL CENTRO, SAN LUIS |
| 508 | MAGDALENA MARTINEZ ZALDIVAR | 1620-0002-00251 | 123.65 | BARRIO EL CENTRO, SAN LUIS |
| 509 | ADELA RODRIGUEZ | 1620-0005-00338 | 368.66 | BARRIO EL CENTRO, SAN LUIS |
| 510 | MARITZA YULISSA LOPEZ CHACON | 1620-0015-00275 | 724.79 | BARRIO EL CENTRO, SAN LUIS |
| 511 | REINA MAUDA FERNANDEZ CASTELLANOS | 1620-0005-00145 | 159.47 | BARRIO EL CENTRO, SAN LUIS |
| 512 | VICTOR MANUEL RODRIGUEZ DERAS | 1620-0002-00252 | 94.02 | BARRIO EL CENTRO, SAN LUIS |
| 513 | ISABEL GALINDO PINEDA | 1620-0010-00301 | 994.3 | BARRIO EL CENTRO, SAN LUIS |
| 514 | SINIA LORENA MERCADO PEREZ | 1620-0002-00128 | 390.69 | BARRIO EL CENTRO, SAN LUIS |
| 515 | TERESA AGUILAR MADRID | 1620-0010-00047 | 96.04 | BARRIO EL PORVENIR, SAN LUIS |
| 516 | MARIA ROSA SABILLON SABILLON | 1620-0011-00068 | 609.4 | BARRIO LA ESPERANZA, SAN LUIS |
| 517 | MARIA OLIVIA LOPEZ PERDOMO | 1620-0012-00002 | 532.92 | BARRIO LA ESPERANZA, SAN LUIS |
| 518 | MARBIN RIVERA PINEDA | 1620-0009-00077 Y 1620-0009-00070 AGRUPACION | | BARRIO LA ESPERANZA, SAN LUIS |
| 519 | REINA MAUDA FERNANDEZ CASTELLANOS | 1620-0005-00142 | 67.5 | BARRIO LA ESPERANZA, SAN LUIS |
| 520 | NELVA CARDONA PERDOMO | 1620-0005-00073 | | BARRIO LA ESPERANZA, SAN LUIS |
| 521 | NELVA CARDONA PERDOMO | SEGREGACION 1620-0005-00073 | | BARRIO LA ESPERANZA, SAN LUIS |
| 522 | MAURICIO ESCOBAR | 1620-0002-00299 | 283.82 | BARRIO LA ESPERANZA, SAN LUIS |
| 523 | BENITO ALONSO PERDOMO | 1620-0010-00045 | 1,060.07 | BARRIO LA ESPERANZA, SAN LUIS |
| 524 | MARIA CRISTINA CHACON | 1620-0015-00085 | 102.16 | BARRIO LA ESPERANZA, SAN LUIS |
| 525 | PASTOR SABILLON | 1620-0005-00320 | 254.33 | BARRIO LA ESPERANZA, SAN LUIS |

| | | | | |
|---|---|---|---|---|
| 526 | JOSÉ LELIS PÉREZ, NORMA MIRIAN CASTELLANOS MEJÍA, STEPHANIE NAYELI PÉREZ CASTELLANOS Y LESLY JOHANA PÉREZ CASTELLANOS | 1620-0006-00053 | 196.82 | BARRIO LA ESPERANZA, SAN LUIS |
| 527 | DOMINGA LOPEZ | 1620-0010-00157 | 239.93 | BARRIO LA ESPERANZA, SAN LUIS |
| 528 | ECDA LIDIA RODRIGUEZ | 1620-0005-00162 | 211 | BARRIO LA ESPERANZA, SAN LUIS |
| 529 | ECDA LIDIA RODRIGUEZ | 1620-0005-00165 | 287.03 | BARRIO LA ESPERANZA, SAN LUIS |
| 530 | LOURDES SUYAPA RODRIGUEZ | 1620-0005-00168 | 318.56 | BARRIO LA ESPERANZA, SAN LUIS |
| 531 | MARIA ARELI MACHORRO MEJIA Y JOSE LELIS RAMIREZ CALDERON | 1620-0006-00097 | 135.47 | BARRIO LA ESPERANZA, SAN LUIS |
| 532 | IVAN DANILO FAJARDO AGUILAR | 1620-0006-00056 | 197.78 | BARRIO LA ESPERANZA, SAN LUIS |
| 533 | WENDY PATRICIA CASTRO | 1620-0006-00103 | 101.41 | BARRIO LA ESPERANZA, SAN LUIS |
| 534 | PLINIO RAPALO VEGA | 1620-0010-00032 | 580.48 | BARRIO LA ESPERANZA, SAN LUIS |
| 535 | ABRAHAM RIVERA BENITES, SAMIA YANET RIVERA RIVERA, EDGARDO JOSE RIVERA, JORGE RAMON HERNANDEZ RIVERA | 1620-0005-00097 | 245.36 | BARRIO LA ESPERANZA, SAN LUIS |
| 536 | ALMA NELIS PINEDA PAZ | 1620-0011-00175 | 831.29 | BARRIO LA ESPERANZA, SAN LUIS |
| 537 | RUBEN DE JESUS RIVERA RAPALO | 1620-0007-00151 | 107.86 | BARRIO LA ESPERANZA, SAN LUIS |
| 538 | MARLIN ALEXANDER GOMEZ CASTILLO | 1620-0009-00202 | 70.89 | BARRIO LA ESPERANZA, SAN LUIS |
| 539 | MIGUEL RIVERA FERNANDEZ | 1620-0015-00472 | 322.67 | BARRIO LA ESPERANZA, SAN LUIS |
| 540 | LENIS RIVERA PINEDA | 1620-0009-00083 | 479.76 | BARRIO LA ESPERANZA, SAN LUIS |
| 541 | VICTOR MANUEL ZALDIVAR ESCOBAR | 1620-0005-00387 | 161.04 | BARRIO LA ESPERANZA, SAN LUIS |
| 542 | OLGA ARGENTINA RODRIGUEZ SABILLON | 1620-0005-00375 | 88.36 | BARRIO LA ESPERANZA, SAN LUIS |
| 543 | JOSE SANTOS ENAMORADO ENAMORADO | 1620-0017-00203 | 221.19 | BARRIO LA ESPERANZA, SAN LUIS |
| 544 | OLGA ESPERANZA MEJIA | 1620-0005-00059 | 163.27 | BARRIO LA ESPERANZA, SAN LUIS |
| 545 | JAVIER ELIAS MEJIA PINEDA | 1620-0007-00146 | 651.44 | BARRIO LA ESPERANZA, SAN LUIS |
| 546 | JAVIER ELIAS MEJIA PINEDA | 1620-0007-00144 | 587.89 | BARRIO LA ESPERANZA, SAN LUIS |
| 547 | JAVIER ELIAS MEJIA PINEDA | 1620-0007-00142 | 517.9 | BARRIO LA ESPERANZA, SAN LUIS |
| 548 | RAFAEL ANTONIO BONILLA PINEDA | 1620-0015-00115 | 212.89 | BARRIO LA ESPERANZA, SAN LUIS |
| 549 | JOAQUIN JAIME PAZ RIVERA | 1620-0011-00028 | 342.55 | BARRIO LA ESPERANZA, SAN LUIS |
| 550 | MARIA EVA PINEDA | 1620-0005-00177, 1620-0005-00178 AGRUPACION | | BARRIO LA ESPERANZA, SAN LUIS |
| 551 | YENNY ELIZABETH CARCAMO | 1620-0015-00019 | 259.26 | BARRIO LA ESPERANZA, SAN LUIS |
| 552 | MARIA AQUILINA AGUILAR MORENO | 1620-0015-00517 | 98.93 | BARRIO LA ESPERANZA, SAN LUIS |
| 553 | MARIA AQUILINA AGUILAR MORENO | 1620-0015-00259 | 246.38 | BARRIO LA ESPERANZA, SAN LUIS |
| 554 | MARIA AQUILINA AGUILAR MORENO | 1620-0015-00003 | 179.72 | BARRIO LA ESPERANZA, SAN LUIS |
| 555 | YESENIA NAVIDAD BAUTISTA | 1620-0009-00089 | 257.08 | BARRIO LA ESPERANZA, SAN LUIS |
| 556 | ERMINIA MENDOZA | 1620-0009-00075 | 317.93 | BARRIO LA ESPERANZA, SAN LUIS |
| 557 | RUTH MERARI HERNANDEZ VIGIL | 1620-0005-00098 | 160.11 | BARRIO LA ESPERANZA, SAN LUIS |
| 558 | RUTH MERARI HERNANDEZ VIGIL | 1620-0005-00117 | 653.08 | BARRIO LA ESPERANZA, SAN LUIS |
| 559 | EDY ROLANDO RIVERA, MAYRA LIZETH TEJADA VIGIL | 1620-0009-00134 | 168.36 | BARRIO LA ESPERANZA, SAN LUIS |
| 560 | WILFREDO GARCIA VELASQUEZ | 1620-0009-00084 | 312.28 | BARRIO LA ESPERANZA, SAN LUIS |
| 561 | JOSE ORLANDO FERNANDEZ RIVERA, ROLIN ORLANDO FERNANDEZ CARCAMO | 1620-0015-00258 | 266.34 | BARRIO LA ESPERANZA, SAN LUIS |
| 562 | EDY LUDVINDA MONGE | 1620-0015-00025 | 190.32 | BARRIO LA ESPERANZA, SAN LUIS |
| 563 | MARTHA EXIBIA REYES | 1620-0015-00488 | 158..77 | BARRIO LA ESPERANZA, SAN LUIS |
| 564 | MARIO ROBERTO MARTINEZ | 1620-0015-00545 | 149.13 | BARRIO LA ESPERANZA, SAN LUIS |
| 565 | JOSE EFRAIN RODRIGUEZ PAZ | 1620-0007-00049 | 2.975.73 | BARRIO LA ESPERANZA, SAN LUIS |
| 566 | FRANKLIN MEJIA SARMIENTO | 1620-0017-00169 | 533.94 | BARRIO LA ESPERANZA, SAN LUIS |
| 567 | RODELVIN FERNANDEZ MEJIA | 1620-0007-00081 | 193.72 | BARRIO LA ESPERANZA, SAN LUIS |
| 568 | RUSVIN MENDOZA MONJE | 1620-0015-00465 | 269.73 | BARRIO LA ESPERANZA, SAN LUIS |
| 569 | JOSE EXEQUIEL SABILLON FERNANDEZ | 1620-0010-00209 | 26.31 | BARRIO LA ESPERANZA, SAN LUIS |
| 570 | FRANCISCO RAPALO | 1620-0002-00119 | 72.69 | BARRIO LA ESPERANZA, SAN LUIS |
| 571 | MARCO ANTONIO RAMOS RIVERA | 1620-0015-00060 | 1,019.57 | BARRIO LA ESPERANZA, SAN LUIS |
| 572 | ROSALIA MAERCADO SABILLON | 1620-0005-00112 | 142.55 | BARRIO LA ESPERANZA, SAN LUIS |
| 573 | ANA YASMINA RODRIGUEZ DERAS | 1620-0002-00177 | 189.57 | BARRIO LA ESPERANZA, SAN LUIS |
| 574 | DELIO ANTONIO PADILLA CARIAS | 1620-0002-00239 | 343.36 | BARRIO LA ESPERANZA, SAN LUIS |
| 575 | WILMER PERDOMO RODRIGUEZ | 1620-0010-00040 | 257.02 | BARRIO LA ESPERANZA, SAN LUIS |
| 576 | MARLIN SONIA CASTELLANOS CASTRO | 1620-0015-00004 | 187.61 | BARRIO LA ESPERANZA, SAN LUIS |
| 577 | YOXSE GERARDO MARTINEZ RODRIGUEZ | 1620-0015-00083 | 165.41 | BARRIO LA ESPERANZA, SAN LUIS |
| 578 | MELVIN EDUARDO COTO MELENDEZ | 1620-0006-00071 | 188.03 | BARRIO LA ESPERANZA, SAN LUIS |
| 579 | JOSUE JOSAFAT COTO DELCID | 1620-0006-00078 | 874.62 | BARRIO LA ESPERANZA, SAN LUIS |
| 580 | JOSUE AMILCAR COTO MELENDEZ | 1620-0006-00076 | 263.14 | BARRIO LA ESPERANZA, SAN LUIS |
| 581 | WALTER ENOC COTO MELENDEZ | 1620-0006-00077 | 165.97 | BARRIO LA ESPERANZA, SAN LUIS |
| 582 | NORMA SUYAPA SABILLON | 1620-0015-00154 | 283.13 | BARRIO LA ESPERANZA, SAN LUIS |
| 583 | HARLES ODWALDO ZALDIVAR | 1620-0015-00434 | 74.19 | BARRIO LA ESPERANZA, SAN LUIS |
| 584 | MARIA EUGENIA HERNANDEZ MEJIA | 1620-0002-00037 | 298.55 | BARRIO LA ESPERANZA, SAN LUIS |
| 585 | AIDEE BAUTISTA MARTINES | 1620-0017-00023 | 282.37 | BARRIO LA ESPERANZA, SAN LUIS |
| 586 | LUIS ARMANDO RAPALO RAMIREZ | 1620-0005-00314 | 167.86 | BARRIO LA ESPERANZA, SAN LUIS |
| 587 | LUIS ARMANDO RAPALO RAMIREZ | 1620-0005-00227 | 224.95 | BARRIO LA ESPERANZA, SAN LUIS |
| 588 | ORLANDO ENAMORADO RIVERA | 1620-0005-00288 | 328.4 | BARRIO LA ESPERANZA, SAN LUIS |
| 589 | DANILO SABILLON RIVERA | 1620-0015-00144 | 650.01 | BARRIO LA ESPERANZA, SAN LUIS |
| 590 | SECRETARIA DE EDUCACION PUBLICA C.B. ESCUELA PROFESOR FRANCISCO GUZMAN | 1620-0015-00510 | 2807.41 | BARRIO LA ESPERANZA, SAN LUIS |
| 591 | LUIS RIVERA REYES | 1620-0005-00066 | 1227.74 | BARRIO LA ESPERANZA, SAN LUIS |
| 592 | ELSA MARINA FLORES PAZ | 1620-0011-00100 | 290.15 | BARRIO LA ESPERANZA, SAN LUIS |
| 593 | DELMI ROSMERI RIVERA RODRIGUEZ | 1620-0012-00051 | 182.81 | BARRIO LA ESPERANZA, SAN LUIS |
| 594 | MARIA ISABEL GONZALEZ ARCE | 1620-0005-00255 | 144.39 | BARRIO LA ESPERANZA, SAN LUIS |
| 595 | REINERIO PERDOMO SABILLON | 1620-0005-00253 | 103.02 | BARRIO LA ESPERANZA, SAN LUIS |
| 596 | NATALIA PERDOMO | 1620-0015-00370 | 321.97 | BARRIO LA ESPERANZA, SAN LUIS |
| 597 | NERY ANTONIO CASTILLO PAZ | 1620-0005-00103 | 149.54 | BARRIO LA ESPERANZA, SAN LUIS |
| 598 | MARCOS GEOVANY MEJIA ORELLANA | 1620-0017-00279 SEGEGACION | | BARRIO LA ESPERANZA, SAN LUIS |
| 599 | SECIA KARINA PEREZ ENAMORADO | 1620-0017-00279 SEGEGACION | | BARRIO LA ESPERANZA, SAN LUIS |
| 600 | LURVIN LIZETH RIVERA AGUIRRE | 1620-0017-00279 SEGEGACION | | BARRIO LA ESPERANZA, SAN LUIS |
| 601 | TELMA AGUILAR RAPALO | 1620-0017-00113 | 444.65 | BARRIO LA ESPERANZA, SAN LUIS |
| 602 | YENNY CRISTINA LUNA, JOSE SANTOS ENAMORADO ENAMORADO | 1620-0017-00135 | 139.56 | BARRIO LA ESPERANZA, SAN LUIS |
| 603 | YENNY CRISTINA LUNA, JOSE SANTOS ENAMORADO ENAMORADO | 1620-0017-00050 | 270.08 | BARRIO LA ESPERANZA, SAN LUIS |
| 604 | YENNY CRISTINA LUNA, JOSE SANTOS ENAMORADO ENAMORADO | 1620-0017-00056 | 195.58 | BARRIO LA ESPERANZA, SAN LUIS |
| 605 | YENNY CRISTINA LUNA, JOSE SANTOS ENAMORADO ENAMORADO | 1620-0017-00016 | 355.36 | BARRIO LA ESPERANZA, SAN LUIS |
| 606 | ARGENTINA PERDOMO RODRIGUEZ | 1620-0005-00246 | 110.93 | BARRIO LA ESPERANZA, SAN LUIS |

| | | | | |
|---|---|---|---|---|
| 607 | JUAN RAMON VEGA | 1620-0010-00453 | 139.28 | BARRIO LA ESPERANZA, SAN LUIS |
| 608 | YENSI YOLIBETH PERDOMO VEGA | 1620-0005-00119 | 92.62 | BARRIO LA ESPERANZA, SAN LUIS |
| 609 | OSWALDO LOPEZ MEJIA | 1620-0005-00417 | 291.38 | BARRIO LA ESPERANZA, SAN LUIS |
| 610 | MARIA ALEXI ZALDIVAR | 1620-0005-00421 | 237.71 | BARRIO LA ESPERANZA, SAN LUIS |
| 611 | HECTOR NORIS VIGIL BENITEZ | 1620-0010-00164 | 144.92 | BARRIO LA ESPERANZA, SAN LUIS |
| 612 | ENMA ARACELY PINEDA CORTES | 1620-0005-00105 | 251.87 | BARRIO LA ESPERANZA, SAN LUIS |
| 613 | SERGIO HERNANDEZ ZALDIVAR | 1620-0005-00181 | 82.27 | BARRIO LA ESPERANZA, SAN LUIS |
| 614 | CRISTIAN JOSUE MADRID JIMENEZ | 1620-0015-00162 | 259.42 | BARRIO LA ESPERANZA, SAN LUIS |
| 615 | ABILIA SABILLON SABILLON | 1620-0005-00163 | 220.35 | BARRIO LA ESPERANZA, SAN LUIS |
| 616 | GABRIEL RIVERA PAZ | 1620-0015-00377 | 350.82 | BARRIO LA ESPERANZA, SAN LUIS |
| 617 | JORGE ROBERTO PAZ MEJIA | 1620-0005-00256 | 337.02 | BARRIO LA ESPERANZA, SAN LUIS |
| 618 | OSCAR ARMANDO FERNANDEZ PERDOMO | 1620-0005-00252 | 117.21 | BARRIO LA ESPERANZA, SAN LUIS |
| 619 | YENNY ELIZABETH CARCAMO | 1620-0005-00264 | 303.87 | BARRIO LA ESPERANZA, SAN LUIS |
| 620 | MANUEL DE JESUS MERCADO TROCHEZ | 1620-0007-00039 | 136.22 | BARRIO LA ESPERANZA, SAN LUIS |
| 621 | JENNY LISBETH MERCADO TROCHEZ | 1620-0007-00040 | 137.75 | BARRIO LA ESPERANZA, SAN LUIS |
| 622 | ERMELIO JUAN MONGE SARMIENTO | 1620-0015-00480 | 277.02 | BARRIO LA ESPERANZA, SAN LUIS |
| 623 | ERLIOMAN ENAMORADO PAZ , SANDRA YESENIA ENAMORADO LOPEZ | 1620-0015-00383 | 110.19 | BARRIO LA ESPERANZA, SAN LUIS |
| 624 | ANDY DANHEL HERRERA PINEDA | 1620-0009-00056 | 261.37 | BARRIO LA ESPERANZA, SAN LUIS |
| 625 | CARLOS LUIS RODRIGUEZ RAMIREZ | SEGREGACION | | BARRIO LA ESPERANZA, SAN LUIS |
| 626 | CARLOS LUIS RODRIGUEZ RAMIREZ | SEGREGACION | | BARRIO LA ESPERANZA, SAN LUIS |
| 627 | SONIA RIVERA LOPEZ | 1620-0015-00445 | 133.28 | BARRIO LA ESPERANZA, SAN LUIS |
| 628 | BERNARDA LOPEZ PERDOMO | 1620-0007-00047 | 2,164.10 | BARRIO LA ESPERANZA, SAN LUIS |
| 629 | JOSE ADONAY SANCHEZ ENAMORADO | 1620-0005-00406 | 354.17 | BARRIO LA ESPERANZA, SAN LUIS |
| 630 | MARIN DE JESUS RODRIGUEZ FERNANDEZ | 1620-0005-00275 | 463.06 | BARRIO LA ESPERANZA, SAN LUIS |
| 631 | RUBERMAN ZALDIVAR | 1620-0015-00437 | 94.54 | BARRIO LA ESPERANZA, SAN LUIS |
| 632 | ORLIN GEOVANY ZALDIVAR | 1620-0015-00551 | 154.15 | BARRIO LA ESPERANZA, SAN LUIS |
| 633 | DORIS PATRICIA MERCADO TROCHEZ | 1620-0007-00046 | 202.4 | BARRIO LA ESPERANZA, SAN LUIS |
| 634 | MARIA LOURDES MERCADO TROCHEZ | 1620-0007-00041 | 238.15 | BARRIO LA ESPERANZA, SAN LUIS |
| 635 | JUNIOR YOXENI MERCADO TROCHEZ | 1620-0007-00043 | 416.35 | BARRIO LA ESPERANZA, SAN LUIS |
| 636 | MABEL MARIZOL MERCADO TROCHEZ | 1620-0007-00045 | 350.21 | BARRIO LA ESPERANZA, SAN LUIS |
| 637 | ERMILO RIVER RIVERA | 1620-0005-00090 | 429.67 | BARRIO LA ESPERANZA, SAN LUIS |
| 638 | CARLOS ROBERTO MERCADO TROCHEZ | 1620-0007-00044 | 228.02 | BARRIO LA ESPERANZA, SAN LUIS |
| 639 | DUNIA YOLANY MERCADO TROCHEZ | 1620-0007-00037 | 115.64 | BARRIO LA ESPERANZA, SAN LUIS |
| 640 | DUNIA YOLANY MERCADO TROCHEZ | 1620-0007-00038 | 157.27 | BARRIO LA ESPERANZA, SAN LUIS |
| 641 | MERCEDES DAMARIS PINEDA PINEDA | 1620-0017-00280 | 154.49 | BARRIO LA ESPERANZA, SAN LUIS |
| 642 | JOSE ANDRES RODRIGUEZ RIVERA | 1620-0007-00035 | 2,524.52 | BARRIO LA ESPERANZA, SAN LUIS |
| 643 | ADOLFO PINEDA CASTELLANOS | 1620-0017-00281 | 32.99 | BARRIO LA ESPERANZA, SAN LUIS |
| 644 | GILBERTO RIVERA PAZ | 1620-0015-00149 | 745.58 | BARRIO LA ESPERANZA, SAN LUIS |
| 645 | CESILIA CARBAJAL MORAN | 1620-0005-00324 | 238.15 | BARRIO LA ESPERANZA, SAN LUIS |
| 646 | SELENIA GOMEZ MEJIA | 1620-0007-00009 | 450.12 | BARRIO LA ESPERANZA, SAN LUIS |
| 647 | ALEXI MERCADO TROCHEZ | 1620-0007-00042 | 140.12 | BARRIO LA ESPERANZA, SAN LUIS |
| 648 | GUSTAVO ADOLFO RAMOS | 1620-0015-00524 | 355.5 | BARRIO LA ESPERANZA, SAN LUIS |
| 649 | JESUS EDGARDO SABILLON ENAMORADO | 1620-0015-00411 | 152.1 | BARRIO LA ESPERANZA, SAN LUIS |
| 650 | JOSE HUMBERTO RIVERA LEIVA | 1620-0010-00152 | 190.11 | BARRIO LA ESPERANZA, SAN LUIS |
| 651 | JOSUE ARMANDITO ARGUIJO LOPEZ | 1620-0005-00283 | 237.6 | BARRIO LA ESPERANZA, SAN LUIS |
| 652 | BELMAN OMAR RODRIGUEZ PERDOMO | 1620-0015-00520 | 296.69 | BARRIO LA ESPERANZA, SAN LUIS |
| 653 | ORBELINA ZALDIVAR RODRIGUEZ | 1620-0007-00139 | 231.27 | BARRIO LA ESPERANZA, SAN LUIS |
| 654 | MARDO QUEO ALEMAN RIVERA | 1620-0005-00173 | 101.19 | BARRIO LA ESPERANZA, SAN LUIS |
| 655 | BETTY YANET RIVERA RODRIGUEZ | 1620-0012-00048 | 182.85 | BARRIO LA ESPERANZA, SAN LUIS |
| 656 | ALMA DALILA PINEDA PINEDA | 1620-0002-00273 | 514.1 | BARRIO LA ESPERANZA, SAN LUIS |
| 657 | ALMA DALILA PINEDA PINEDA | 1620-0002-00276 | 273.16 | BARRIO LA ESPERANZA, SAN LUIS |
| 658 | MARVIN EDGARDO PERDOMO RIVERA | 1620-0015-00564 | 245.54 | BARRIO LA ESPERANZA, SAN LUIS |
| 659 | JOSE ARMANDO MERCADO PINEDA | 1620-0012-00063 | 357.32 | BARRIO LA ESPERANZA, SAN LUIS |
| 660 | NELSY RIVERA LOPEZ | 1620-0015-00358 | 803.24 | BARRIO LA ESPERANZA, SAN LUIS |
| 661 | EVELIN ALONSO PERDOMO CASTELLANOS | 1620-0005-00101 | 299.78 | BARRIO LA ESPERANZA, SAN LUIS |
| 662 | JOSE ADAN SABILLON SABILLON | SEGREGACION | | BARRIO LA ESPERANZA, SAN LUIS |
| 663 | BERTA LIDIA SABILLON SABILLON | SEGREGACION | | BARRIO LA ESPERANZA, SAN LUIS |
| 664 | TOMAS FERNANDEZ | 1620-0005-00095 | 320.51 | BARRIO LA ESPERANZA, SAN LUIS |
| 665 | GRACIELA RIVERA PAZ | 1620-0011-00194 | 4,082.37 | BARRIO LA ESPERANZA, SAN LUIS |
| 666 | OLIVEROS PERDOMO RODRIGUEZ | 1620-0015-00386 | 369.06 | BARRIO LA ESPERANZA, SAN LUIS |
| 667 | ANGEL LOPEZ MEJIA | 1620-0005-00370 | 591.15 | BARRIO LA ESPERANZA, SAN LUIS |
| 668 | CONCEPCION RIVERA CASTRO | 1620-0015-00095 | 190.56 | BARRIO LA ESPERANZA, SAN LUIS |
| 669 | NOLVIA MARLEN RODRIGUEZ RODRIGUEZ | 1620-0010-00203 | 271.81 | BARRIO LA ESPERANZA, SAN LUIS |
| 670 | EDUARDO HERNANDEZ VASQUEZ | 1620-0006-00074 | 1,885.69 | BARRIO LA ESPERANZA, SAN LUIS |
| 671 | UBALDO ZALDIVAR LOPEZ | 1620-0005-00323 | 484.51 | BARRIO LA ESPERANZA, SAN LUIS |
| 672 | CARLOS RODRIGUEZ | 1620-0002-00023 | 177.67 | BARRIO LA ESPERANZA, SAN LUIS |
| 673 | OLVIN ONAN PINEDA RIVERA | 1620-0003-00021 SEGREGACION | | BARRIO LA ESPERANZA, SAN LUIS |
| 674 | OLVIN ONAN PINEDA RIVERA | 1620-0003-00021 SEGREGACION | | BARRIO LA ESPERANZA, SAN LUIS |
| 675 | DANILO PINEDA | 1620-0012-00041 | 1,187.42 | BARRIO LA ESPERANZA, SAN LUIS |
| 676 | LOURDES JAMILETH PAZ MUÑOZ | 1620-0005-00052 | 224.75 | BARRIO LA ESPERANZA, SAN LUIS |
| 677 | HECTOR NOLIS FERNANDEZ RODRIGUEZ | 1620-0002-00310 | 288.19 | BARRIO LA ESPERANZA, SAN LUIS |
| 678 | PEDRO SABILLON BU | 1620-0017-00325 | 512.7 | BARRIO LA ESPERANZA, SAN LUIS |
| 679 | WILMER EDUARDO HERNANDEZ CABALLERO Y WILLIAN MOISES HERNANDEZ CABALLERO | 1620-0006-00073 | 201.37 | BARRIO LA ESPERANZA, SAN LUIS |
| 680 | OSCAR MAURICIO LOPEZ MUÑOZ | 1620-0002-00170 | 179.92 | BARRIO LA ESPERANZA, SAN LUIS |
| 681 | PEDRO SABILLON BU | 1620-0011-00153 | | BARRIO LA ESPERANZA, SAN LUIS |
| 682 | PEDRO SABILLON BU | 1620-0011-00153 SEGREGACION | | BARRIO LA ESPERANZA, SAN LUIS |
| 683 | MARIBEL PINEDA ARGUETA | 1620-0010-00448 | 193.06 | BARRIO LA ESPERANZA, SAN LUIS |
| 684 | ALDUVIN BAUTISTA MARTINEZ | 1620-0007-00156 | 336.55 | BARRIO LA ESPERANZA, SAN LUIS |
| 685 | JOSE OSMAN FERNANDEZ | 1620-0011-00138 | 220.08 | BARRIO LA ESPERANZA, SAN LUIS |
| 686 | ESMERALDA RIVERA VALLE | 1620-0015-00606 | 318.28 | BARRIO LA ESPERANZA, SAN LUIS |
| 687 | KELIN YARTIZA FERNANDEZ RODRIGUEZ | 1620-0010-00463 | | BARRIO LA ESPERANZA, SAN LUIS |
| 688 | OLVIN ONAN PINEDA RIVERA | 1620-0009-00051 | 217.2 | BARRIO LA ESPERANZA, SAN LUIS |
| 689 | MAINOR ENRIQUE LOPEZ DUBON | 1620-0010-00314 | 186.76 | BARRIO LA ESPERANZA, SAN LUIS |

| | | | | |
|---|---|---|---|---|
| 690 | ONEIDA PERDOMO ZALDIVAR | 1620-0010-00188 | 468.47 | BARRIO LA ESPERANZA, SAN LUIS |
| 691 | DELMER NOEL CAZAÑA RIVERA, KENDY STEFANY RIVERA RIVERA, ANA SUYAPA CAZAÑA RIVERA | 1620-0010-00013 | 424.82 | BARRIO LA ESPERANZA, SAN LUIS |
| 692 | MAUREN DOMINGA URBINA MARTINEZ | 1620-0010-00439 | 116.15 | BARRIO LA ESPERANZA, SAN LUIS |
| 693 | MARIA BERCELY PINEDA RIVERA | 1620-0009-00052 | 140.68 | BARRIO LA ESPERANZA, SAN LUIS |
| 694 | DOMINGA RIVERA | 1620-0009-00079 | 330.11 | BARRIO LA ESPERANZA, SAN LUIS |
| 695 | KAREN DANUVIA PINEDA RIVERA | 1620-0009-00053 | 106.14 | BARRIO LA ESPERANZA, SAN LUIS |
| 696 | YESI CAROLINA MERCADO ZALDIVAR | 1620-0012-000067 | 527.17 | BARRIO LA ESPERANZA, SAN LUIS |
| 697 | WILMER JEHOVANY PAZ RAPALO | 1620-0002-00289 | 258.63 | BARRIO LA ESPERANZA, SAN LUIS |
| 698 | MARIA ORFILIA RIOS RIVERA | 1620-0006-00151 | 265.62 | BARRIO LA ESPERANZA, SAN LUIS |
| 699 | BLANCA LILIA LOPEZ | 1620-0010-00235 | 152.01 | BARRIO LA ESPERANZA, SAN LUIS |
| 700 | CIRIACO BENITEZ PONCE | 1620-0010-00471 | 890.15 | BARRIO LA ESPERANZA, SAN LUIS |
| 701 | ALBERCIO RIVERA TORO | 1620-0002-00308 | 574.88 | BARRIO LA ESPERANZA, SAN LUIS |
| 702 | DOUGLAS SANTOS ENAMORADO CASAÑA | 1620-0009-00026 | 383.83 | BARRIO LA ESPERANZA, SAN LUIS |
| 703 | NORLAN ENAMORADO | 1620-0005-00028 | 90.21 | BARRIO LA ESPERANZA, SAN LUIS |
| 704 | ALBERTINA CASAÑA RAPALO | 1620-0005-00024 | 355.99 | BARRIO LA ESPERANZA, SAN LUIS |
| 705 | FELIX MUÑOZ | 1620-0005-00026 | 320.62 | BARRIO LAS BRISAS, SAN LUIS |
| 706 | MARIA DOLORES RIVERA PINEDA, ARACELY ONDINA RIVERA PINEDA, NORA RIVERA PINEDA, FLORINDA RIVERA PINEDA, ONELIDA RIVERA PINEDA Y LIDIA RIVERA PINEDA | 1620-0010-00469 | 463.53 | BARRIO LAS BRISAS, SAN LUIS |
| 707 | JUAN CARLOS FERNANDEZ RIVERA | 1620-0012-00042 | 807.96 | BARRIO LAS BRISAS, SAN LUIS |
| 708 | DENIS ENRRIQUE PINEDA ZALDIVAR | 1620-0010-00165 | 196.7 | BARRIO LAS BRISAS, SAN LUIS |
| 709 | MIRIAM MEJIA | 1620-0015-00205 | 602.24 | BARRIO LAS BRISAS, SAN LUIS |
| 710 | MAXIMINIO PERDOMO RIVERA | 1620-0011-00163 | 166.37 | BARRIO LAS BRISAS, SAN LUIS |
| 711 | MAXIMINIO PERDOMO RIVERA | 1620-0011-00164 | 279.81 | BARRIO LAS BRISAS, SAN LUIS |
| 712 | MAXIMINIO PERDOMO RIVERA | 1620-0011-00166 | 165.94 | BARRIO LAS BRISAS, SAN LUIS |
| 713 | MAXIMINIO PERDOMO RIVERA | 1620-0011-00167 | 180.03 | BARRIO LAS BRISAS, SAN LUIS |
| 714 | KENETH EDUARDO PERDOMO PERDOMO | 1620-0011-00177 | 226.61 | BARRIO LAS BRISAS, SAN LUIS |
| 715 | HECTOR REINALDO FERNANDEZ | 1620-0011-00171 | 143.1 | BARRIO LAS BRISAS, SAN LUIS |
| 716 | MAXIMINIO PERDOMO RIVERA | 1620-0011-00178 | 369.06 | BARRIO LAS BRISAS, SAN LUIS |
| 717 | MAXIMINIO PERDOMO RIVERA | 1620-0011-00168 | 141.55 | BARRIO LAS BRISAS, SAN LUIS |
| 718 | MAXIMINIO PERDOMO RIVERA | 1620-0011-00169 | 229.18 | BARRIO LAS BRISAS, SAN LUIS |
| 719 | MARIA DILCIA PERDOMO RIVERA | 1620-0011-00172 | 107.5 | BARRIO LAS BRISAS, SAN LUIS |
| 720 | OTILIA MARTINEZ | 1620-0015-00245 | 1,138.72 | BARRIO LAS BRISAS, SAN LUIS |
| 721 | GUSTAVO ADOLFO RAMOS | 1620-0015-00192 | 233.45 | BARRIO LAS BRISAS, SAN LUIS |
| 722 | ALMA DALILA PINEDA PINEDA | 1620-0005-00464 | 296.93 | BARRIO LAS BRISAS, SAN LUIS |
| 723 | MELVIN DAVID HERNANDEZ DELCID | 1620-0006-00062 | 516.76 | BARRIO LAS BRISAS, SAN LUIS |
| 724 | ELI FERNANDEZ RODRIGUEZ | 1620-0005-00326 | 100.02 | BARRIO LAS BRISAS, SAN LUIS |
| 725 | GLORIA ONDINA RODRIGUEZ | 1620-0005-00339 | 313.11 | BARRIO LAS BRISAS, SAN LUIS |
| 726 | ELSA MARINA FLORES PAZ | 1620-0002-00202 | 303.28 | BARRIO LAS BRISAS, SAN LUIS |
| 727 | MARIA HONORIA MADRID | 1620-0010-00321 | 1,373.32 | BARRIO LAS BRISAS, SAN LUIS |
| 728 | RAMIRO ANTONIO MUÑOZ FERNANDEZ | 1620-0005-00030 | 223.49 | BARRIO LAS BRISAS, SAN LUIS |
| 729 | MARLON EDGARDO CARCAMO FERNANDEZ | 1620-0017-00160 | 92.38 | BARRIO LAS BRISAS, SAN LUIS |
| 730 | MARIA ELSA RIVERA PERDOMO | 1620-0002-00305 | 253.99 | BARRIO LAS BRISAS, SAN LUIS |
| 731 | KENIA YOSELIN MEJIA PINEDA | 1620-0002-00053 | 368.28 | BARRIO LAS BRISAS, SAN LUIS |
| 732 | BAYRON ADALID PINEDA ENAMORADO | 1620-0015-00479 | 313.02 | BARRIO LAS BRISAS, SAN LUIS |
| 733 | ONORIA RIVERA PERDOMO | 1620-0017-00092 | 201.24 | BARRIO LAS BRISAS, SAN LUIS |
| 734 | SELVIN ALBUDY PERDOMO ROBLES | 1620-0015-00087 | 204.27 | BARRIO LAS BRISAS, SAN LUIS |
| 735 | JOSE LUIS SABILLON | 1620-0002-00016 | 511.81 | BARRIO LAS BRISAS, SAN LUIS |
| 736 | ADOLFINA RIVERA VEGA , ANGELA VEGA | 1620-0017-00149 | 227.75 | BARRIO LAS BRISAS, SAN LUIS |
| 737 | ABRAHAN PERDOMO SAGASTUME | 1620-0005-00281 | 635.68 | BARRIO LAS BRISAS, SAN LUIS |
| 738 | FERMIN RODRIGUEZ | 1620-0009-00218 | 189.33 | BARRIO LAS BRISAS, SAN LUIS |
| 739 | MARCO TITO MUÑOZ MERCADO | 1620-0005-00002 | 367.86 | BARRIO LAS BRISAS, SAN LUIS |
| 740 | EMA SALINA ALBA SABILLON , DUVIS MARIELA GOMEZ ALBA,SAYDI NAIDIA GOMEZ ALBA, ROLBIN EDGARDO GOMEZ ALBA | 1620-0010-00029 | 298.30 | BARRIO LAS BRISAS, SAN LUIS |
| 741 | MARIO HECTOR MERCADO LOPEZ | 1620-0002-00057 | 302.2 | BARRIO LAS BRISAS, SAN LUIS |
| 742 | WILMER JEHOVANY PAZ RAPALO | 1620-0005-00172 | 248.45 | BARRIO LAS BRISAS, SAN LUIS |
| 743 | WILMER JEHOVANY PAZ RAPALO | 1620-0005-00176 | 81.24 | BARRIO LAS BRISAS, SAN LUIS |
| 744 | KEVIN ARMANDO RIVERA RIVERA | 1620-0015-00369 | 590.07 | BARRIO LAS BRISAS, SAN LUIS |
| 745 | HECTOR NOLIS FERNANDEZ RODRIGUEZ | 1620-0005-00329 | 208.9 | BARRIO LAS BRISAS, SAN LUIS |
| 746 | YOLANDA GARCIA | 1620-0015-00219 | | BARRIO LAS BRISAS, SAN LUIS |
| 747 | MARINELY MENDOZA PINEDA | 1620-0007-00069 | 295.48 | BARRIO LAS BRISAS, SAN LUIS |
| 748 | ALDUVIN RIVERA PERDOMO | 1620-0017-00087 | 465.8 | BARRIO LAS BRISAS, SAN LUIS |
| 749 | EVELIO FERNANDEZ FERNANDEZ | 1620-0007-00188 | | BARRIO LAS BRISAS, SAN LUIS |
| 750 | ALDUVIN RIVERA PERDOMO | 1620-0015-00357 | 272.88 | BARRIO LAS BRISAS, SAN LUIS |
| 751 | JELSIN DAVID PERDOMO MENDOZA | 1620-0007-00187 | | BARRIO LAS BRISAS, SAN LUIS |
| 752 | MARIA ORFILIA RIOS RIVERA | 1620-0006-00152 | 323.46 | BARRIO LAS BRISAS, SAN LUIS |
| 753 | MARIA OLGA ESCOBAR | 1620-0005-00025 | 75.78 | BARRIO LAS BRISAS, SAN LUIS |
| 754 | DELIO ANTONIO PADILLA CARIAS | 1620-0002-00163 | 334.22 | BARRIO LAS BRISAS, SAN LUIS |
| 755 | ELVIR PINEDA MERCADO | 1620-0017-00093 | 802.7 | BARRIO LAS BRISAS, SAN LUIS |
| 756 | FREDISVELDO SABILLON RAPALO | 1620-0017-00094 | 316.71 | BARRIO LAS BRISAS, SAN LUIS |
| 757 | OLMAN HERNALDO RIVERA CALDERON | 1620-0015-00234 | | BARRIO LAS BRISAS, SAN LUIS |
| 758 | ADAN GUARDADO | 1620-0002-00208 | 320.93 | BARRIO LAS BRISAS, SAN LUIS |
| 759 | WALTER SABILLON GARCIA | 1620-0002-00203 | 214.71 | BARRIO LAS BRISAS, SAN LUIS |
| 760 | LUCIO RAPALO | 1620-0015-00562 SEGREGACION | | BARRIO LAS BRISAS, SAN LUIS |
| 761 | GLORIA ESTER RAPALO PINEDA | 1620-0015-00562 SEGREGACION | | BARRIO LAS BRISAS, SAN LUIS |
| 762 | VALENTIN AGUILAR PERDOMO | 1620-0002-00153 | 183.87 | BARRIO LAS BRISAS, SAN LUIS |
| 763 | YURI MARICELY RODRIGUEZ RODRIGUEZ | 1620-0002-00284 | 315.71 | BARRIO LAS BRISAS, SAN LUIS |
| 764 | ULISIS PERDOMO MARTINEZ | 1620-0017-00302 | 453.59 | BARRIO LAS BRISAS, SAN LUIS |
| 765 | YURI MARICELY RODRIGUEZ RODRIGUEZ | 1620-0002-00297 | 291.55 | BARRIO LAS BRISAS, SAN LUIS |
| 766 | WILMER RODRIGUEZ VALLECILLO | 1620-0002-00267 | 445.2 | BARRIO LAS BRISAS, SAN LUIS |
| 767 | ALLAN ROBERTO LOPEZ RIVERA | 1620-0017-00091 | 377.86 | BARRIO LAS BRISAS, SAN LUIS |
| 768 | ONDINA PERDOMO VEGA, ROBERTO ROLANDO SABILLON SABILLON | 1620-0010-00138 | 110.11 | BARRIO LAS BRISAS, SAN LUIS |
| 769 | ELI FERNANDEZ RODRIGUEZ | 1620-0005-00327 | 471.51 | BARRIO LAS BRISAS, SAN LUIS |
| 770 | JOSE ORLANDO RODRIGUEZ PINEDA | 1620-0017-00337 | 2,371.47 | BARRIO LAS BRISAS, SAN LUIS |
| 771 | FABIANA MARTINEZ | 1620-0015-00387 | 304.85 | BARRIO LAS BRISAS, SAN LUIS |
| 772 | BIERI ALDAIR FERNANDEZ RAMIREZ | 1620-0007-00017 | 79.16 | BARRIO LAS BRISAS, SAN LUIS |
| 773 | FRANCISCO GALO ZALDIVAR VILLANUEVA, NELY RIVERA GRANADOS | 1620-0009-00250 | 35.76 | BARRIO LAS BRISAS, SAN LUIS |
| 774 | DANIA LIZETH RIVERA GARCIA | 1620-0015-00227 | 336.23 | BARRIO LAS BRISAS, SAN LUIS |
| 775 | DANIEL RIVERA | 1620-0012-00009 | 720.15 | BARRIO LAS BRISAS, SAN LUIS |
| 776 | NORMA YAQUELY ZALDIVAR | 1620-0002-00122 | 307.87 | BARRIO LAS BRISAS, SAN LUIS |
| 777 | SANDRA PATRICIA PEREZ SANCHEZ | 1620-0005-00374 | 250.78 | BARRIO LAS BRISAS, SAN LUIS |
| 778 | DAGNER CRUZ MUÑOZ | 1620-0002-00172 | 149.81 | BARRIO LAS BRISAS, SAN LUIS |
| 779 | RENAN FERNANDEZ RODRIGUEZ | 1620-0009-00236 | 178.51 | BARRIO LAS BRISAS, SAN LUIS |
| 780 | LIVIDA RAPALO PINEDA | 1620-0006-00048 | 202.92 | BARRIO LAS BRISAS, SAN LUIS |
| 781 | JORGE ALBERTO RIVERA RIVERA | 1620-0001-00001 | 5,110.51 | BARRIO LAS BRISAS, SAN LUIS |
| 782 | EMERSON WILFREDO MATUTE BAUTISTA | 1620-0006-00121 | 541.39 | BARRIO LAS BRISAS, SAN LUIS |
| 783 | MIRNA BAUTISTA A | 1620-0006-00123 | 191.24 | BARRIO LAS BRISAS, SAN LUIS |
| 784 | EDWIN GEOVANY SABILLON | 1620-0010-00443 | 101.92 | BARRIO LAS BRISAS, SAN LUIS |
| 785 | JOSE NOLVIN LEIVA LEIVA | 1620-0017-00298 | 684.13 | BARRIO LAS BRISAS, SAN LUIS |
| 786 | EDWIN WILIAN MEJIA ORELLANA | 1620-0001-00002 | 596.51 | BARRIO LAS BRISAS, SAN LUIS |
| 787 | YERSON ANTONIO FERNANDEZ CANTARERO | 1620-0005-00490 | 76.51 | BARRIO LAS BRISAS, SAN LUIS |
| 788 | JESUS PINEDA AGUILAR | 1620-0017-00175 | 10,351.08 | BARRIO LAS BRISAS, SAN LUIS |
| 789 | JESUS PINEDA AGUILAR | 1620-0015-00588 | 276.27 | BARRIO LAS BRISAS, SAN LUIS |
| 790 | FRANCISCA ORELLANA PONCE | 1620-0015-00503 | 92.13 | BARRIO LAS BRISAS, SAN LUIS |
| 791 | SANTIAGO MIRANDA PEÑA | 1620-0015-00500 | 199.94 | BARRIO LAS BRISAS, SAN LUIS |
| 792 | SANTIAGO MIRANDA PEÑA | 1620-0015-00525 | 134.7 | BARRIO LAS BRISAS, SAN LUIS |
| 793 | DILIA EVANELIA ALMAZAN RAMOS | 1620-0011-00112 | 143.06 | BARRIO LAS BRISAS, SAN LUIS |
| 794 | ROSA LEIVA Y ELVIN ALVARADO LEIVA | 1620-0005-00463 | 249.78 | BARRIO LAS BRISAS, SAN LUIS |
| 795 | RODRIGO ESCOBAR RAPALO, MIRNA LIZETTE GARCIA FUENTES | 1620-0006-00039 | 201.93 | BARRIO LAS BRISAS, SAN LUIS |
| 796 | ARNULFO MIRANDA PEÑA | 1620-0015-00501 | 147.65 | BARRIO LAS BRISAS, SAN LUIS |
| 797 | SUYAPA MARIA MIRANDA CORTES | 1620-0015-00513 | 121.27 | BARRIO LAS BRISAS, SAN LUIS |
| 798 | MISAEL ESCOBAR MEJIA , MIRAMAR ESCOBAR MEJIA, MARVIN ESCOBAR MEJIA | 1620-0002-00051 | 176.44 | BARRIO LAS BRISAS, SAN LUIS |
| 799 | ARIEL FERNANDO BU COREA | 1620-0015-00569 | 441.51 | BARRIO LAS BRISAS, SAN LUIS |
| 800 | KARLA YASMINI LOPEZ AGUILAR | 1620-0012-00071 | 77.37 | BARRIO LAS BRISAS, SAN LUIS |
| 801 | JOSE MAUBRICIO PEREZ PERDOMO | 1620-0002-00280 | 125.13 | BARRIO LAS BRISAS, SAN LUIS |
| 802 | GUADALUPE BU COREA | 1620-0002-00175 | | BARRIO LAS BRISAS, SAN LUIS |
| 803 | OLIVIA MERCADO SABILLON | 1620-0011-00139 | 285.78 | BARRIO LAS BRISAS, SAN LUIS |
| 804 | CIRIACO BENITEZ PONCE | 1620-0010-00480 | 299.06 | BARRIO LAS BRISAS, SAN LUIS |
| 805 | MELISSA LILIVETH VILLANUEVA RIVERA | 1620-0017-00192 | 60.75 | BARRIO LAS BRISAS, SAN LUIS |
| 806 | RUTH ELIZABETH CERROS PINEDA | 1620-0002-00315 | 530.88 | BARRIO LAS BRISAS, SAN LUIS |
| 807 | ANA JULIA AGUILAR ORELLANA | 1620-0006-00038 | 201.35 | BARRIO LAS BRISAS, SAN LUIS |
| 808 | ELIZABETH HERNANDEZ PERDOMO | 1620-0005-00358 | | BARRIO LAS BRISAS, SAN LUIS |
| 809 | EDIN ROLANDO RIVERA PINEDA | 1620-0010-00447 | 67.71 | BARRIO LAS BRISAS, SAN LUIS |

| | | | | |
|---|---|---|---|---|
| 810 | JOSE CANDIDO REYES | 1620-0006-00128 | 403.96 | BARRIO LAS BRISAS, SAN LUIS |
| 811 | ROSA ASUSENA HERNANDEZ DEL CID | 1620-0015-00562 SEGREGACION | | BARRIO LAS BRISAS, SAN LUIS |
| 812 | JACOBO SABILLON RODRIGUEZ | 1620-0015-00497 | 275.52 | BARRIO LAS BRISAS, SAN LUIS |
| 813 | BRISELDO MARTINES MEJIA | 1620-0015-00131 | 89.16 | BARRIO LAS BRISAS, SAN LUIS |
| 814 | EDIN ROLANDO RIVERA PINEDA | 1620-0010-00470 | 68.28 | BARRIO LAS BRISAS, SAN LUIS |
| 815 | ORBELINA ZALDIVAR | 1620-0002-00124 | 199.32 | BARRIO LAS BRISAS, SAN LUIS |
| 816 | LEDY GERALDINA CABALLERO RIVAS,KARLA YASUARI ESCALON CABALLERO, INGRIS LOANY ESCALON CABALLERO | 1620-0005-00264 | 303.87 | BARRIO LAS BRISAS, SAN LUIS |
| 817 | MARIA CARMEN CASTELLANOS RIVERA | 1620-0015-00034 | 266.27 | BARRIO LAS BRISAS, SAN LUIS |
| 818 | JOSE BENJAMIN CASTILLO LOPEZ | 1620-0011-00146 | 917.54 | BARRIO LAS BRISAS, SAN LUIS |
| 819 | JOSE ORLANDO RODRIGUEZ PINEDA | 1620-0010-00128 | 408.57 | BARRIO LAS BRISAS, SAN LUIS |
| 820 | OSVALDO RIVERA RAPALO | 1620-0017-00345 | 230.44 | BARRIO LAS BRISAS, SAN LUIS |
| 821 | OSVALDO RIVERA RAPALO | 1620-0015-00367 | 231.33 | BARRIO LAS BRISAS, SAN LUIS |
| 822 | RODRIGO SALOMON ESCOBAR | 1620-0006-00047 | 211.09 | BARRIO LAS BRISAS, SAN LUIS |
| 823 | RIGOBERTO RIVERA | 1620-0015-00061 | 485.64 | BARRIO LAS BRISAS, SAN LUIS |
| 824 | OSVALDO RIVERA RAPALO | 1620-0011-00193 | 283.27 | BARRIO LAS BRISAS, SAN LUIS |
| 825 | MARIO RAPALO RIVERA | 1620-0005-00415 | 178.61 | BARRIO LAS BRISAS, SAN LUIS |
| 826 | JOSE NELVY RODRIGUEZ | 1620-0005-00478 | 73.05 | BARRIO LAS BRISAS, SAN LUIS |
| 827 | FRANCISCO RAPALO LEIVA | 1620-0015-00282 | 331.61 | BARRIO LAS BRISAS, SAN LUIS |
| 828 | CARLOS DAVID RIVERA ORELLANA | 1620-0005-00023 | 391.9 | BARRIO LAS BRISAS, SAN LUIS |
| 829 | CAROL JUDITH RODRIGUEZ SABILLON | 1620-0010-00444 | 101.35 | BARRIO LAS BRISAS, SAN LUIS |
| 830 | ISABEL ZALDIVAR | 1620-0002-00121 | 424.73 | BARRIO LAS BRISAS, SAN LUIS |
| 831 | JOSIAS SABILLON CASTELLANOS | 1620-0002-00281 | 113.36 | BARRIO LAS BRISAS, SAN LUIS |
| 832 | JOSE NAI RODRIGUEZ SABILLON | 1620-0010-00169 | 153.32 | BARRIO LAS BRISAS, SAN LUIS |
| 833 | JOSE NELVY RODRIGUEZ | 1620-0005-00479 | 113.69 | BARRIO LAS BRISAS, SAN LUIS |
| 834 | JULIA ENAMORADO | 1620-0007-00072 | 203.76 | BARRIO LAS BRISAS, SAN LUIS |
| 835 | SALOMON RODRIGUEZ RIVERA | 1620-0011-00089 | 342.58 | BARRIO LAS BRISAS, SAN LUIS |
| 836 | SALOMON RODRIGUEZ RIVERA | 1620-0011-00091 | 290.76 | BARRIO LAS BRISAS, SAN LUIS |
| 837 | DELMER MENDOZA LOPEZ | 1620-0005-00241 | 258.55 | BARRIO LAS BRISAS, SAN LUIS |
| 838 | JOSE FRANCISCO RODRIGUEZ CASTELLANOS | PREDIO NUEVO | 264.28 | BARRIO LAS BRISAS, SAN LUIS |
| 839 | REINA ISABEL PINEDA LOPEZ | 1620-0009-00101 | 591.38 | BARRIO LAS BRISAS, SAN LUIS |
| 840 | MIRTALA ZALDIVAR RODRIGUEZ | 1620-0007-00140 | 308.87 | BARRIO LAS BRISAS, SAN LUIS |
| 841 | CRISTIAN ALEXANDER PERDOMO ZALDIVAR | 1620-0007-00138 | 510.45 | BARRIO LAS BRISAS, SAN LUIS |
| 842 | WILFREDO OLIVER PERDOMO GUZMAN | 1620-0005-00276 | 242.32 | BARRIO LAS BRISAS, SAN LUIS |
| 843 | MAYLIN FERNANDEZ INTERIANO | 1620-0015-00586 | 222.42 | BARRIO LAS BRISAS, SAN LUIS |
| 844 | MAGDALENA ZALDIVAR BAUTISTA | 1620-0011-00088 | 816.4 | BARRIO LAS BRISAS, SAN LUIS |
| 845 | ALMA ZALDIVAR BAUTISTA | 1620-0011-00087 | 123.19 | BARRIO LAS BRISAS, SAN LUIS |
| 846 | ABRAHAN DAVID PERDOMO RODRIGUEZ | 1620-0010-00376 | 73.13 | BARRIO LAS BRISAS, SAN LUIS |
| 847 | MARIA NELIS GUZMAN CABALLERO | 1620-0010-00266 | 161.85 | BARRIO LAS BRISAS, SAN LUIS |
| 848 | ESAU LEIVA MURCIA | 1620-0015-00609 | 405.01 | BARRIO LAS BRISAS, SAN LUIS |
| 849 | FLORISELVA PAZ MUÑOZ | 1620-0010-00423 | 431.52 | BARRIO LAS BRISAS, SAN LUIS |
| 850 | ARMANDO ZALDIVAR | 1620-0007-00178 | 3,835.75 | BARRIO LAS BRISAS, SAN LUIS |
| 851 | MANUEL RIVERA ZALDIVAR | 1620-0015-00017 | 155.07 | BARRIO LAS BRISAS, SAN LUIS |
| 852 | MARIA DE JESUS SABILLON SABILLON , BERTA LIDIA SABILLON SABILLON , CARIDAD SABILLON SABILLON | 1620-0015-00212 | 1,356.65 | BARRIO LAS BRISAS, SAN LUIS |
| 853 | ARACELI AMANDA RAMOS | 1620-0015-00519 | 562.26 | BARRIO LAS BRISAS, SAN LUIS |
| 854 | LUCY YAMILETH RIVERA FERNANDEZ | 1620-0015-00075 | 499.19 | BARRIO LAS BRISAS, SAN LUIS |
| 855 | LUCY YAMILETH RIVERA FERNANDEZ | 1620-0015-00081 | 249.19 | BARRIO LAS BRISAS, SAN LUIS |
| 856 | DORIS AMANDA PINEDA ESTRADA | 1620-0005-00055 | 120.23 | BARRIO LAS BRISAS, SAN LUIS |
| 857 | JOSE ROLDAN CHACON | 1620-0005-00057 | 1,379.09 | BARRIO LAS BRISAS, SAN LUIS |
| 858 | MIGUEL ANGEL AGUILAR PEREZ | 1620-0002-00049 | 296.16 | BARRIO LAS BRISAS, SAN LUIS |
| 859 | MIGUEL ANGEL AGUILAR PEREZ | 1620-0002-00266 | 290.3 | BARRIO LAS BRISAS, SAN LUIS |
| 860 | FRANCISCO PERDOMO PERDOMO | 1620-0005-00462 | 283.91 | BARRIO LAS BRISAS, SAN LUIS |
| 861 | MARIA MAXIMINA FERNANDEZ RODRIGUEZ | 1620-0005-00476 SEGREGACION | | BARRIO LAS BRISAS, SAN LUIS |
| 862 | OTOMAN FERNANDEZ RODRIGUEZ | 1620-0005-00476 SEGREGACION | | BARRIO LAS BRISAS, SAN LUIS |
| 863 | CALIMERIO TEJADA | 1620-0015-00422 | 147.19 | BARRIO LAS BRISAS, SAN LUIS |
| 864 | WILFREDO MEJIA , EDY SUYAPA PINEDA | 1620-0005-00211 | 147.56 | BARRIO LAS BRISAS, SAN LUIS |
| 865 | CARLOS RIVERA | 1620-0005-00031 | | BARRIO LAS BRISAS, SAN LUIS |
| 866 | DIGNA RIVERA RIVERA | 1620-0009-00133 | 78.74 | BARRIO LAS BRISAS, SAN LUIS |
| 867 | YESICA CAROLINA GONZALEZ PEREZ | 1620-0005-00359 | 265.79 | BARRIO LAS BRISAS, SAN LUIS |
| 868 | ROSALINA PINEDA PAZ | 1620-0010-00277 | | BARRIO LAS BRISAS, SAN LUIS |
| 869 | KAREN GISELA ZAMORA PERDOMO | 1620-0015-00261 | 102.77 | BARRIO LAS BRISAS, SAN LUIS |
| 870 | GUILLERMO ZALDIVAR LOPEZ | 1620-0001-00004 | | BARRIO LAS BRISAS, SAN LUIS |
| 871 | YOLANY PINEDA | 1620-0010-00417 | | BARRIO LAS BRISAS, SAN LUIS |
| 872 | ALDUBIN RIVERA PERDOMO | 1620-0015-00356 | | BARRIO LAS BRISAS, SAN LUIS |
| 873 | MARIA ARELY MEJIA ORELLANA | 1620-0005-00401 | 216.27 | BARRIO LAS BRISAS, SAN LUIS |
| 874 | NOLVIA JEANETH ORELLANA TERUEL | 1620-0006-00081 | 207.75 | BARRIO LAS BRISAS, SAN LUIS |
| 875 | JOSE RODRIGUEZ | 1620-0009-00109 | 207.75 | BARRIO LAS BRISAS, SAN LUIS |
| 876 | DARLIN ALONSO PERDOMO RIVERA | 1620-0010-00033 | 183.62 | BARRIO LAS BRISAS, SAN LUIS |
| 877 | WALTHER EDGARDO RODRIGUEZ FERNANDEZ | 1620-0009-00103 | 288.89 | BARRIO LAS BRISAS, SAN LUIS |
| 878 | ALMA LUZ ZALDIVAR LOPEZ | 1620-0010-00149 | 270.56 | BARRIO LAS BRISAS, SAN LUIS |
| 879 | BERSAIDA ZALDIVAR RODRIGUEZ | 1620-0007-00169 | 126.84 | BARRIO LAS BRISAS, SAN LUIS |
| 880 | MARIA ROSA JIMENES | 1620-0015-00322 | 222.82 | BARRIO LAS BRISAS, SAN LUIS |
| 881 | WALTERINA REYES ARGUETA | 1620-0005-00012 | 246.29 | BARRIO LAS BRISAS, SAN LUIS |
| 882 | WALTERINA REYES ARGUETA | 1620-0005-00384 | 198.44 | BARRIO LAS BRISAS, SAN LUIS |
| 883 | NASARIO SABILLON | 1620-0007-00027 | 1,569.16 | BARRIO LAS BRISAS, SAN LUIS |
| 884 | NASARIO SABILLON | 1620-0007-00048 | 2,354.57 | BARRIO LAS BRISAS, SAN LUIS |
| 885 | KAREN GISELA ZAMORA PERDOMO | 1620-0010-00233 | 76.42 | BARRIO LAS BRISAS, SAN LUIS |
| 886 | BRUNO SABILLON SABILLON | 1620-0015-00214 | 120.35 | BARRIO LAS BRISAS, SAN LUIS |
| 887 | OLVIN ELID RIVERA VEGA | 1620-0005-00223 | 126.55 | BARRIO LAS BRISAS, SAN LUIS |
| 888 | PEDRO REINO MEJIA ORELLANA | 1620-0011-00037 | 355.27 | BARRIO LAS BRISAS, SAN LUIS |
| 889 | NORA RIVERA PINEDA | 1620-0006-00174 | 4,916.93 | BARRIO LAS BRISAS, SAN LUIS |
| 890 | ARELY SUYAPA FERNANDEZ INTERIANO | 1620-0015-00346 | 146.85 | BARRIO LAS BRISAS, SAN LUIS |
| 891 | OBEL RIVERA | SEGREGACION 1620-0017-00013 | | BARRIO LAS BRISAS, SAN LUIS |
| 892 | OBEL RIVERA | SEGREGACION 1620-0017-00013 | | BARRIO LAS BRISAS, SAN LUIS |
| 893 | LUCIA MARGARITA VILLANUEVA | 1620-0010-00218 | 1,123.52 | BARRIO LAS BRISAS, SAN LUIS |
| 894 | YURIN JAVIER TERUEL PERDOMO | 1620-0006-00129 | 284.79 | BARRIO LAS BRISAS, SAN LUIS |
| 895 | RUBER FELIPE LEIVA MURCIA | 1620-0015-00571 | 449.75 | BARRIO LAS BRISAS, SAN LUIS |
| 896 | KAREN GISELA ZAMORA PERDOMO | 1620-0010-00222 | 237.6 | BARRIO LAS BRISAS, SAN LUIS |
| 897 | KAREN GISELA ZAMORA PERDOMO | 1620-0010-00248 | 399.1 | BARRIO LAS BRISAS, SAN LUIS |
| 898 | OSVALDO RIVERA RAPALO | 1620-0005-00317 | 211.06 | BARRIO LAS BRISAS, SAN LUIS |
| 899 | MARVIN OMAR MADRID MARQUEZ | 1620-0005-00204 | 254.07 | BARRIO LAS BRISAS, SAN LUIS |
| 900 | JOSE ALVIN MADRID | 1620-0005-00201 | 225.99 | BARRIO LAS BRISAS, SAN LUIS |
| 901 | SANTOS GERMAN PERDOMO VILLANUEVA | 1620-0017-00242 | 2,057.77 | BARRIO LAS BRISAS, SAN LUIS |
| 902 | ELI ENRIQUE PAZ RIVERA | SEGREGACION 1620-0017-00015 | | BARRIO LAS BRISAS, SAN LUIS |
| 903 | LUCIO ESTANLY PAZ RIVERA | SEGREGACION 1620-0017-00010 | | BARRIO LAS BRISAS, SAN LUIS |
| 904 | EMIRTO PERDOMO SABILLON | 1620-0010-00311 | 335.59 | BARRIO LAS BRISAS, SAN LUIS |
| 905 | ALAN FERMIN RIVERA | 1620-0017-00156 | 386.72 | BARRIO LAS BRISAS, SAN LUIS |
| 906 | ENRRIQUE PAZ RAPALO | SEGREGACION 1620-0017-00012 | | BARRIO LAS BRISAS, SAN LUIS |
| 907 | JUNTA ADMINISTRADORA DE AGUA DE LOS BARRIOS, LAS BRISAS, LEMPIRA Y LUZ Y VIDA | 1620-0005-00243 | 428.79 | BARRIO LAS BRISAS, SAN LUIS |
| 908 | EUGENIA RODRIGUEZ FERNANDEZ, JORGE DILIO PERDOMO ZALDIVAR | 1620-0010-00260 | | BARRIO LAS BRISAS, SAN LUIS |
| 909 | NUVIA EMELI LEIVA MURCIA, YUREIMI LARISA PINEDA LEIVA, ELIAZAR ENOC PINEDA LEIVA | 1620-0015-00468 | 91.56 | BARRIO LAS BRISAS, SAN LUIS |
| 910 | BETTY YOLANY CASTRO MUÑOZ | 1620-0005-00226 | 151.37 | BARRIO LAS BRISAS, SAN LUIS |
| 911 | DESIDERIO ACEITUNO | 1620-0005-00215 | 84.09 | BARRIO LAS BRISAS, SAN LUIS |
| 912 | DESIDERIO ACEITUNO | 1620-0010-00278 | 180.59 | BARRIO LAS BRISAS, SAN LUIS |
| 913 | OSCAR ARMANDO RIVERA PERDOMO | 1620-0005-00033 | 458.31 | BARRIO LAS BRISAS, SAN LUIS |
| 914 | SANDRA YADIRA ENAMORADO RIVERA | 1620-0012-00005 | 242.61 | BARRIO LAS BRISAS, SAN LUIS |
| 915 | DARWIN LENIN RIVERA RIVERA | 1620-0017-00033 | 221.81 | BARRIO LAS BRISAS, SAN LUIS |
| 916 | LOURDES MARITZA FERNANDEZ SABILLON, JOSE LIDIO ENAMORADO | 1620-0005-00486 | 683.21 | BARRIO LAS BRISAS, SAN LUIS |
| 917 | PABLO FERNANDEZ | 1620-0005-00489 | 82.03 | BARRIO LAS BRISAS, SAN LUIS |
| 918 | LOURDES MARITZA FERNANDEZ SABILLON | 1620-0005-00485 | 200.07 | BARRIO LAS BRISAS, SAN LUIS |
| 919 | LETICIA FERNANDEZ SABILLON | 1620-0005-00492 | 58.6 | BARRIO LAS BRISAS, SAN LUIS |
| 920 | DENIS ENRRIQUE PINEDA ZALDIVAR | 1620-0015-00603 | 227.69 | BARRIO LAS BRISAS, SAN LUIS |
| 921 | JUAN CARLOS RODRIGUEZ TERUEL | 1620-0010-00065 | 237.2 | BARRIO LAS BRISAS, SAN LUIS |
| 922 | AMADA PERDOMO SARMIENTO | 1620-0005-00138 | 286.3 | BARRIO LAS LAJITAS, SAN LUIS |
| 923 | ADAN GUARDADO | 1620-0017-00132 | 222.12 | BARRIO LAS LAJITAS, SAN LUIS |
| 924 | HECTOR OMAR REYES LOPEZ | 1620-0015-00146 | 2,465.32 | BARRIO LAS LAJITAS, SAN LUIS |
| 925 | HECTOR OMAR REYES LOPEZ | 1620-0010-00048 | 217.54 | BARRIO LAS LAJITAS, SAN LUIS |
| 926 | JOSE HUMBERTO RIVERA LEIVA | 1620-0015-00035 | 437.67 | BARRIO LAS LAJITAS, SAN LUIS |
| 927 | JULIA BU COREA | 1620-0005-00147 | 187.91 | BARRIO LAS LAJITAS, SAN LUIS |
| 928 | ROSALINA MARTINEZ RIVERA | SEGREGACION 1620-0009-00200 | | BARRIO LAS LAJITAS, SAN LUIS |
| 929 | ROSALINA MARTINEZ RIVERA | PREDIO NUEVO | | BARRIO LAS LAJITAS, SAN LUIS |
| 930 | JOSE DARWIN PERDOMO PINEDA | 1620-0005-00115 | 284.44 | BARRIO LAS LAJITAS, SAN LUIS |
| 931 | ELEUTERIO LOPEZ | 1620-0011-00206 | 118.61 | BARRIO LAS LAJITAS, SAN LUIS |
| 932 | ROBERTO RIVERA PERDOMO | 1620-0017-00114 | 469.91 | BARRIO LAS LAJITAS, SAN LUIS |

| | | | | |
|---|---|---|---|---|
| 933 | YURY ADOLY RODRIGUEZ PINEDA Y ROGELIO MORALES VELAZCO | 1620-0009-00219 | 382.09 | BARRIO LAS LAJITAS, SAN LUIS |
| 934 | OLVIN ARNALDO RODRIGUEZ PAZ,VERONICA XIOMARA RODRIGUEZ PAZ | 1620-0015-00002 | 150.65 | BARRIO LAS LAJITAS, SAN LUIS |
| 935 | YOLYN PAZ ORELLANA | SEGREGACION 1620-0015-00161 | | BARRIO LAS LAJITAS, SAN LUIS |
| 936 | YOLYN PAZ ORELLANA | PREDIO NUEVO | | BARRIO LAS LAJITAS, SAN LUIS |
| 937 | HEYDEE ALEXANDRA CASTELLANOS RIVERA | 1620-0010-00004 | 419.62 | BARRIO LAS LAJITAS, SAN LUIS |
| 938 | KAROL MELISSA ENAMORADO, DANIA LICETT BARRERA ENAMORADO, ANA BESSY BARRERA ENAMORADO, SELVIN EDGARDO BARRERA ENAMORADO Y YURI ELIZABETH BARRERA ENAMORADO | 1620-0005-00444 | 255.18 | BARRIO LAS LAJITAS, SAN LUIS |
| 939 | SALVADORA PERDOMO CABALLERO | 1620-0017-00178 | 124.04 | BARRIO LAS LAJITAS, SAN LUIS |
| 940 | SALVADORA PERDOMO CABALLERO | 1620-0017-00333 | 18.23 | BARRIO LAS LAJITAS, SAN LUIS |
| 941 | LILETH PERDOMO SABILLON | 1620-0006-00126 | 357.61 | BARRIO LAS LAJITAS, SAN LUIS |
| 942 | KETI MENDOZA LOPEZ | 1620-0005-00266 | 372.37 | BARRIO LAS LAJITAS, SAN LUIS |
| 943 | DINA ONEYDA LEIVA MURCIA | 1620-0015-00250 | 395.48 | BARRIO LAS LAJITAS, SAN LUIS |
| 944 | AILYN IZAMAR PERDOMO LEIVA Y YAN CARLOS PERDOMO LEIVA | 1620-0015-00253 | 78.84 | BARRIO LAS LAJITAS, SAN LUIS |
| 945 | ROGER EDGARDO CASTELLANOS RIVERA | 1620-0010-00024 | 474.85 | BARRIO LAS LAJITAS, SAN LUIS |
| 946 | MARCELO FERNANDEZ | 1620-0005-00322 | 589.57 | BARRIO LAS LAJITAS, SAN LUIS |
| 947 | CLAUDINA MARTINEZ BORJAS | 1620-0005-00369 | 407.12 | BARRIO LAS LAJITAS, SAN LUIS |
| 948 | ALMA LIDIA GUZMAN SABILLON | 1620-0012-00028 | 6,739.81 | BARRIO LEMPIRA, SAN LUIS |
| 949 | ALVER FABRICIO FERNANDEZ FERNANDEZ | 1620-0007-00186 | 1,380.04 | BARRIO LEMPIRA, SAN LUIS |
| 950 | PROSPERO LEIVA | 1620-0003-00025 | 756.32 | BARRIO LEMPIRA, SAN LUIS |
| 951 | PROSPERO LEIVA | 1620-0003-00005 | 377.86 | BARRIO LEMPIRA, SAN LUIS |
| 952 | DILCIA DINORAH RIVERA RIVERA | 1620-0015-00385 | 446.07 | BARRIO LEMPIRA, SAN LUIS |
| 953 | CLAUDIA YASMIRA HERNANDEZ RODRIGUEZ, ROLANDO ESTANLY HERNANDEZ HERNANDEZ | 1620-0017-00287 | 140.82 | BARRIO LEMPIRA, SAN LUIS |
| 954 | TESLA JANIN ALFARO CRUZ | 1620-0007-00023 | 395.49 | BARRIO LEMPIRA, SAN LUIS |
| 955 | RUFINO PERDOMO | 1620-0012-00021 | 659.35 | BARRIO LEMPIRA, SAN LUIS |
| 956 | FLORENCIO MUÑOZ | 1620-0005-00332 | 137.27 | BARRIO LEMPIRA, SAN LUIS |
| 957 | ROGER OLIVER SABILLON SABILLON | 1620-0007-00029 | 174.36 | BARRIO LEMPIRA, SAN LUIS |
| 958 | ROSNIN NASARIO SABILLON SABILLON | 1620-0007-00036 | 315.38 | BARRIO LEMPIRA, SAN LUIS |
| 959 | KARINA JUDITH MEJIA SARMIENTOS | 1620-0017-00151 | 214.05 | BARRIO LEMPIRA, SAN LUIS |
| 960 | LITZI NOHELIA FERNANDEZ VALLECILLO | 1620-0017-00046 | 166.07 | BARRIO LEMPIRA, SAN LUIS |
| 961 | COSME YOBANY RIVERA | 1620-0017-00017 | 182.4 | BARRIO LEMPIRA, SAN LUIS |
| 962 | ALAN FERMIN RIVERA | 1620-0017-00057 | 273.22 | BARRIO LEMPIRA, SAN LUIS |
| 963 | COSME YOBANY RIVERA | 1620-0012-00072 | 3,667.53 | BARRIO LEMPIRA, SAN LUIS |
| 964 | EBER NAUN PERDOMO TEJADA | 1620-0005-00074 | 224.15 | BARRIO LEMPIRA, SAN LUIS |
| 965 | MAYRA LIZETH RIVERA RODRIGUEZ | 1620-0010-00267 | 152.08 | BARRIO LEMPIRA, SAN LUIS |
| 966 | MAYRA LIZETH RIVERA RODRIGUEZ | 1620-0010-00309 | 180.69 | BARRIO LEMPIRA, SAN LUIS |
| 967 | CARMEN DALILA BAUTISTA VEGA | 1620-0017-00141 | 216.67 | BARRIO LEMPIRA, SAN LUIS |
| 968 | ANA LIZET PERDOMO | 1620-0017-00179 | 177.91 | BARRIO LEMPIRA, SAN LUIS |
| 969 | MARCELINA EVELIA RIVERA RIVERA | 1620-0017-00334 | 35.78 | BARRIO LEMPIRA, SAN LUIS |
| 970 | MARCELINA EVELIA RIVERA RIVERA | 1620-0017-00177 | 213.34 | BARRIO LEMPIRA, SAN LUIS |
| 971 | INGRIS GABRIELA RIVERA LEIVA | 1620-0015-00547 | 107.75 | BARRIO LEMPIRA, SAN LUIS |
| 972 | REINO RIVERA RAPALO | 1620-0005-00443 | 112.39 | BARRIO LEMPIRA, SAN LUIS |
| 973 | CIRO OMAR HERNANDEZ PERDOMO | 1620-0005-00230 | 125.9 | BARRIO LEMPIRA, SAN LUIS |
| 974 | BELLA PERDOMO TEJADA | 1620-0017-00336 | 498.82 | BARRIO LEMPIRA, SAN LUIS |
| 975 | JORGE ANTONIO MEJIA RODRIGUEZ | 1620-0002-00312 | 265.48 | BARRIO LEMPIRA, SAN LUIS |
| 976 | BRENDA LICET PINEDA, GLADIS JOVANI PINEDA | 1620-0015-00193 | 384.65 | BARRIO LEMPIRA, SAN LUIS |
| 977 | LILETH PERDOMO SABILLON | 1620-0015-00526 | 156.61 | BARRIO LEMPIRA, SAN LUIS |
| 978 | LUSVYN IDANIA BU TERUEL, RENE OMAR MUÑOZ FERNANDEZ | 1620-0005-00483 | 177.58 | BARRIO LEMPIRA, SAN LUIS |
| 979 | ALDUVIN RIVERA PERDOMO | 1620-0015-00293 | 288.18 | BARRIO LEMPIRA, SAN LUIS |
| 980 | JOSE ELMER SABILLON GUZMAN | 1620-0010-00195 | 1,189.50 | BARRIO LEMPIRA, SAN LUIS |
| 981 | NELIS XIOMARA PINEDA CORTES | 1620-0010-00440 | 159.12 | BARRIO LEMPIRA, SAN LUIS |
| 982 | MARTA MIRIAN RAPALO | 1620-0015-00550 | 184.39 | BARRIO LEMPIRA, SAN LUIS |
| 983 | WILFREDO BAUTISTA MARTINEZ | 1620-0010-00465 | 922.82 | BARRIO LEMPIRA, SAN LUIS |
| 984 | ROLIN DAVID BAUTISTA BU | 1620-0010-00462 | 264.97 | BARRIO LEMPIRA, SAN LUIS |
| 985 | FRANCISCO NERIN MUÑOZ | 1620-0005-00321 | 160.41 | BARRIO LEMPIRA, SAN LUIS |
| 986 | ELDER YOVANI PERDOMO RAPALO | 1620-0006-00037 | 200.65 | BARRIO LEMPIRA, SAN LUIS |
| 987 | JOSE HUMBERTO RIVERA LEIVA | 1620-0010-00102 | 232.7 | BARRIO LEMPIRA, SAN LUIS |
| 988 | OLIVIA ALVA | 1620-0015-00177 | 151.55 | BARRIO LEMPIRA, SAN LUIS |
| 989 | SONIA YANETH PAZ CASTELLANOS | 1620-0006-00049 | 193.35 | BARRIO LEMPIRA, SAN LUIS |
| 990 | SONIA YANETH PAZ CASTELLANOS, YANELI WALDINA PAZ CASTELLANOS, JORGE OSWALDO PAZ CASTELLANOS | 1620-0005-00051 | 290.62 | BARRIO LEMPIRA, SAN LUIS |
| 991 | SILVIA ARACELY RIVERA MERCADO | 1620-0011-00039 | 304.36 | BARRIO LEMPIRA, SAN LUIS |
| 992 | JORGE ANIVAL LOPEZ ROMERO | 1620-0015-00426 | 1,027.18 | BARRIO LEMPIRA, SAN LUIS |
| 993 | MARIA LUISA PERDOMO | 1620-0005-00350 | 141.92 | BARRIO LEMPIRA, SAN LUIS |
| 994 | ROLANDO WUILIO SABILLON LOPEZ | SEGREGACION 1620-0010-00418 | | BARRIO LEMPIRA, SAN LUIS |
| 995 | ROLANDO WUILIO SABILLON LOPEZ | SEGREGACION 1620-0010-00418 | | BARRIO LEMPIRA, SAN LUIS |
| 996 | VICTORINA COREA PEREZ | 1620-0015-00180 | 1,018.79 | BARRIO LEMPIRA, SAN LUIS |
| 997 | JOSE ROBERTO RIVERA GIMENEZ, ROSA MARIA JIMENEZ PADILLA, ALVA DALILA RIVERA JIMENEZ | 1620-0015-00232 | 1,063.23 | BARRIO LEMPIRA, SAN LUIS |
| 998 | SANDRA YESSENIA ENAMORADO LOPEZ | 1620-0015-00415 | 95.94 | BARRIO LEMPIRA, SAN LUIS |
| 999 | JESUS SELANY RODRIGUEZ | 1620-0005-00269 | 301.73 | BARRIO LEMPIRA, SAN LUIS |
| 1000 | RIGOBERTO RIVERA PINEDA | 1620-0010-00006 | 445.95 | BARRIO LEMPIRA, SAN LUIS |
| 1001 | MARIA NATIVIDAD BU COREA | 1620-0005-00148 | 196.57 | BARRIO LEMPIRA, SAN LUIS |
| 1002 | HERICA YAMILETH FERNANDEZ | 1620-0005-00416 | 175.77 | BARRIO LEMPIRA, SAN LUIS |
| 1003 | HERICA YAMILETH FERNANDEZ | 1620-0005-00407 | 268.73 | BARRIO LEMPIRA, SAN LUIS |
| 1004 | OLSEN ADOLFO SARAVIA HERNANDEZ | 1620-0015-00396 | 211.6 | BARRIO LEMPIRA, SAN LUIS |
| 1005 | SANDRA YESSENIA ENAMORADO LOPEZ | 1620-0006-00040 | 209.03 | BARRIO LEMPIRA, SAN LUIS |
| 1006 | PORFIRIO RIVERA | 1620-0009-00090 | 449.76 | BARRIO LEMPIRA, SAN LUIS |
| 1007 | MARINELI LOPEZ BAUTISTA | 1620-0017-00142 | 210.9 | BARRIO LEMPIRA, SAN LUIS |
| 1008 | ZONIA PORTILLO VALLE | 1620-0005-00249 | 121.01 | BARRIO LEMPIRA, SAN LUIS |
| 1009 | NOBIDA RODRIGUEZ SABILLON, DARMEN EDGARDO RODRIGUEZ RODRIGUEZ | 1620-0005-00158 | 426.75 | BARRIO LEMPIRA, SAN LUIS |
| 1010 | ELSA MARINA SABILLON SABILLON | 1620-0010-00324 | 202.51 | BARRIO LEMPIRA, SAN LUIS |
| 1011 | DENIA LEONOR LOPEZ SABILLON | 1620-0010-00220 | 231.08 | BARRIO LEMPIRA, SAN LUIS |
| 1012 | SIMONA RAPALO PERDOMO | 1620-0017-00100 | 292.61 | BARRIO LEMPIRA, SAN LUIS |
| 1013 | GLORIOCINIO TEJADA | PREDIO NUEVO | | BARRIO LEMPIRA, SAN LUIS |
| 1014 | GLORIOCINIO TEJADA | SEGREGACION 1620-0015-00111 | | BARRIO LEMPIRA, SAN LUIS |
| 1015 | IDANIA ELIZABETH CHAVEZ PEREZ | 1620-0005-00175 | 1,517.30 | BARRIO LEMPIRA, SAN LUIS |
| 1016 | CLAUDIA SUYAPA ZALDIVAR | 1620-0015-00116 | 440.31 | BARRIO LEMPIRA, SAN LUIS |
| 1017 | RIGOBERTO RAPALO MENDOZA | 1620-0015-00196 | 111.22 | BARRIO LEMPIRA, SAN LUIS |
| 1018 | DUVIS JONY ENAMORADO PAZ | 1620-0015-00384 | 1,111.42 | BARRIO LEMPIRA, SAN LUIS |
| 1019 | DUVIS JONY ENAMORADO PAZ | 1620-0015-00378 | 326.34 | BARRIO LEMPIRA, SAN LUIS |
| 1020 | ELSA MARINA SABILLON SABILLON | 1620-0010-00371 | 112.74 | BARRIO LEMPIRA, SAN LUIS |
| 1021 | ADELA AIDA SABILLON SABILLON | 1620-0010-00374 | 57.46 | BARRIO LEMPIRA, SAN LUIS |
| 1022 | COSME YOBANY RIVERA | SEGREGACION 1620-0017-00130 | | BARRIO LEMPIRA, SAN LUIS |
| 1023 | OSCAR DAVID HENRIQUEZ RIVERA | PREDIO NUEVO | | BARRIO LEMPIRA, SAN LUIS |
| 1024 | DARWIN CELANY PERDOMO RAPALO | 1620-0005-00412 | 239.77 | BARRIO LEMPIRA, SAN LUIS |
| 1025 | BELMAN OMAR RODRIGUEZ PERDOMO | 1620-0015-00007 | 223.74 | BARRIO LEMPIRA, SAN LUIS |
| 1026 | MARIBEL INTERIANO | 1620-0005-00273 | 328.92 | BARRIO LEMPIRA, SAN LUIS |
| 1027 | SANDRA YESENIA ENAMORADO LOPEZ, CONCEPCION LOPEZ | 1620-0005-00487 | 331.30 | BARRIO LEMPIRA, SAN LUIS |
| 1028 | FRANSIS EDGARDO RIVERA SANCHEZ, DINA JUDITH RIVERA SANCHEZ, ROGER HONORATO RIVERA SANCHEZ | 1620-0009-00096 | 192.71 | BARRIO LEMPIRA, SAN LUIS |
| 1029 | MARCO ANTONIO FERNANDEZ SABILLON | 1620-0005-00085 | 639.71 | BARRIO LEMPIRA, SAN LUIS |
| 1030 | MARCO ANTONIO FERNANDEZ SABILLON | 1620-0005-00491 | 75.96 | BARRIO LEMPIRA, SAN LUIS |
| 1031 | MARCO ANTONIO FERNANDEZ SABILLON | 1620-0005-00078 | 382.17 | BARRIO LEMPIRA, SAN LUIS |
| 1032 | GUSTAVO ADOLFO BAUTISTA BAUTISTA | 1620-0005-00247 | 267.67 | BARRIO LEMPIRA, SAN LUIS |
| 1033 | MANDY OLIMPIA VALLE SABILLON | 1620-0015-00457 | 471.14 | BARRIO LEMPIRA, SAN LUIS |
| 1034 | MERCEDES MEJIA | 1620-0015-00283 | 122.51 | BARRIO LEMPIRA, SAN LUIS |
| 1035 | JUAN CARLOS PERDOMO MEJIA | 1620-0017-00124 | 230.11 | BARRIO LEMPIRA, SAN LUIS |
| 1036 | ALMA DALILA PINEDA PINEDA | 1620-0015-00012 SEGREGACION | | BARRIO LEMPIRA, SAN LUIS |
| 1037 | ALMA DALILA PINEDA PINEDA | 1620-0015-00012 SEGREGACION | | BARRIO LEMPIRA, SAN LUIS |
| 1038 | JUAN ANTONIO PERDOMO RODRIGUEZ | 1620-0005-00404 | 150.32 | BARRIO LEMPIRA, SAN LUIS |
| 1039 | ELMER LOPEZ PERDOMO | 1620-0015-00432 | 875.54 | BARRIO LEMPIRA, SAN LUIS |
| 1040 | DENIA LIZETH SABILLON PERDOMO | 1620-0015-00049 | 289.71 | BARRIO LEMPIRA, SAN LUIS |
| 1041 | DENIA LIZETH SABILLON PERDOMO | 1620-0015-00046 | 593.26 | BARRIO LEMPIRA, SAN LUIS |
| 1042 | LESLY LICETH PINEDA GRAGEDA | 1620-0006-00042 | 202.18 | BARRIO LEMPIRA, SAN LUIS |
| 1043 | KARLA PATRICIA CASTELLANOS PERDOMO | 1620-0006-00041 | 202.11 | BARRIO LEMPIRA, SAN LUIS |
| 1044 | ALLAN ROBERTO RIVERA RIVERA | 1620-0006-00018 | 198.36 | BARRIO LEMPIRA, SAN LUIS |
| 1045 | JUANA RIVERA ZALDIVAR | SEGREGACION 1620-0011-00097 | | BARRIO LEMPIRA, SAN LUIS |
| 1046 | JOSUE EDGARDO SABILLON RIVERA | PREDIO NUEVO | | BARRIO LEMPIRA, SAN LUIS |
| 1047 | MILTON ANTONIO RIVERA R | 1620-0017-00273 | 92.65 | BARRIO LEMPIRA, SAN LUIS |

| | | | | |
|---|---|---|---|---|
| 1048 | AYDEE RIVERA LEIVA, YUDIS ELISABETH PERDOMO RIVERA, GRICELDA YOLIBETH PERDOMO RIVERA, JAFED NAHAMAN PERDOMO RIVERA | 1620-0015-00375 | 359.36 | BARRIO LEMPIRA, SAN LUIS |
| 1049 | JOSE EDVIN RODRIGUEZ ZALDIVAR Y ONILDA RAMOS RIVERA | 1620-0015-00436 | 87.87 | BARRIO LEMPIRA, SAN LUIS |
| 1050 | GLADIS ESPERANZA PAZ VALLE | 1620-0005-00197 | 178.84 | BARRIO LEMPIRA, SAN LUIS |
| 1051 | LUIS EBERTO SABILLON RIVERA | 1620-0010-00483 | 748.78 | BARRIO LEMPIRA, SAN LUIS |
| 1052 | JOSUE EDGARDO SABILLON RIVERA | 1620-0009-00139 | 485.21 | BARRIO LEMPIRA, SAN LUIS |
| 1053 | JOSUE EDGARDO SABILLON RIVERA | 1620-0009-00069 | 48.43 | BARRIO LEMPIRA, SAN LUIS |
| 1054 | CARLOS HUMBERTO FERNANDEZ RAPALO | 1620-0010-00038 | 419.21 | BARRIO LEMPIRA, SAN LUIS |
| 1055 | JUAN CARLOS FERNANDEZ RIVERA | 1620-0012-00070 | 97.33 | BARRIO LEMPIRA, SAN LUIS |
| 1056 | JUVENTINO RIVERA RIVERA | 1620-0011-00209 | 336.34 | BARRIO LEMPIRA, SAN LUIS |
| 1057 | NOE CASTELLANOS FERNANDEZ | 1620-0015-00538 | 466.50 | BARRIO LEMPIRA, SAN LUIS |
| 1058 | REINA ELIZABETH MENDOZA RIVERA | 1620-0010-00035 | 391.85 | BARRIO LEMPIRA, SAN LUIS |
| 1059 | LORENA SUYAPA BARDALES PERDOMO | 1620-0017-00180 | 93.93 | BARRIO LEMPIRA, SAN LUIS |
| 1060 | NORMA SUYAPA PERDOMO FERNANDEZ | 1620-0017-00181 | 108.64 | BARRIO LEMPIRA, SAN LUIS |
| 1061 | NORMA SUYAPA PERDOMO FERNANDEZ | 1620-0017-00324 | 14.8 | BARRIO LEMPIRA, SAN LUIS |
| 1062 | OSTIN JOSUE BARDALES PERDOMO | 1620-0017-00182 | 155.95 | BARRIO LEMPIRA, SAN LUIS |
| 1063 | KARLA YESENIA MARTINEZ PAZ , JOSE EDUARDO HERNANDEZ SERNA | 1620-0006-00069 | 165.11 | BARRIO LEMPIRA, SAN LUIS |
| 1064 | JOSE LUIS HERNANDEZ CERNA | 1620-0006-00070 | 220.27 | BARRIO LEMPIRA, SAN LUIS |
| 1065 | MARY YOLANI ZALDIVAR FERNANDEZ | 1620-0017-00265 | 60.12 | BARRIO LEMPIRA, SAN LUIS |
| 1066 | FRANCISCO NERIN MUÑOZ | 1620-0009-00078 | 758.68 | BARRIO LEMPIRA, SAN LUIS |
| 1067 | DAVIS IRNELI SABILLON AGUILAR | 1620-0015-00297 | 272.22 | BARRIO LEMPIRA, SAN LUIS |
| 1068 | GLADYS ERODITA PAZ RIVERA | 1620-0017-00011 | 72.12 | BARRIO LEMPIRA, SAN LUIS |
| 1069 | JOSE HUMBERTO RIVERA LEIVA | 1620-0017-00044 | 271.52 | BARRIO LEMPIRA, SAN LUIS |
| 1070 | ROBERTO RIVERA PERDOMO | 1620-0017-00338 | 1,002.01 | BARRIO LEMPIRA, SAN LUIS |
| 1071 | OMNY ONAN CASTELLANOS PAZ | 1620-0007-00050 | 469.26 | BARRIO LEMPIRA, SAN LUIS |
| 1072 | ERIKA INDIRA PINEDA MADRID | 1620-0017-00063 | 672.15 | BARRIO LEMPIRA, SAN LUIS |
| 1073 | DINA ONEYDA LEIVA MURCIA, YAN CARLOS PERDOMO LEIVA, AILYN IZAMAR PERDOMO LEIVA | 1620-0015-00252 | 199.46 | BARRIO LEMPIRA, SAN LUIS |
| 1074 | OMNY ONAN CASTELLANOS PAZ | 1620-0010-00270 | 199.76 | BARRIO LEMPIRA, SAN LUIS |
| 1075 | JOSE MARIO ENAMORADO ENAMORADO | 1620-0005-00391 | 135.82 | BARRIO LEMPIRA, SAN LUIS |
| 1076 | JOSE RAUL DIAZ SANCHEZ | 1620-0005-00244 | 345.91 | BARRIO LEMPIRA, SAN LUIS |
| 1077 | MARTHA ARACELY RODRIGUEZ PERDOMO | 1620-0015-00507 | 360.51 | BARRIO LEMPIRA, SAN LUIS |
| 1078 | CECILIA PERDOMO RODRIGUEZ | 1620-0015-00086 | 332.96 | BARRIO LEMPIRA, SAN LUIS |
| 1079 | SAUL HERNANDEZ | 1620-0015-00051 | 220.98 | BARRIO LEMPIRA, SAN LUIS |
| 1080 | HIPOLITO PERDOMO MERCADO | 1620-0015-00178 | 49.99 | BARRIO LEMPIRA, SAN LUIS |
| 1081 | HIPOLITO PERDOMO MERCADO | 1620-0015-00183 | 180 | BARRIO LEMPIRA, SAN LUIS |
| 1082 | KAREN GISELLA SABILLON PERDOMO | 1620-0010-00245 | 421.53 | BARRIO LEMPIRA, SAN LUIS |
| 1083 | RENE SABILLON FERNANDEZ, GUMERCINDA PERDOMO RAPALO. | 1620-0015-00316 | 668.35 | BARRIO LEMPIRA, SAN LUIS |
| 1084 | MERCEDES MEJIA | 1620-0011-00140 | 778.1 | BARRIO LEMPIRA, SAN LUIS |
| 1085 | MARVIN PAZ RIVERA | 1620-0017-00322 | 3.709.08 | BARRIO LEMPIRA, SAN LUIS |
| 1086 | MARVIN PAZ RIVERA | 1620-0017-00316 | 670.99 | BARRIO LEMPIRA, SAN LUIS |
| 1087 | MARVIN PAZ RIVERA | 1620-0017-00317 | 116.86 | BARRIO LEMPIRA, SAN LUIS |
| 1088 | RUBER FELIPE LEIVA MURCIA | 1620-0015-00568 | 90.31 | BARRIO LEMPIRA, SAN LUIS |
| 1089 | ARLIS CAZAÑA FLORES | 1620-0007-00083 | 342.89 | BARRIO LEMPIRA, SAN LUIS |
| 1090 | DOMINGO LEIVA | 1620-0015-00570 | 72.64 | BARRIO LEMPIRA, SAN LUIS |
| 1091 | ROBERTO ROLANDO SABILLON SABILLON, ONDINA PERDOMO VEGA | 1620-0010-00433 | 541.19 | BARRIO LEMPIRA, SAN LUIS |
| 1092 | FIDIA MELIDA RODRIGUEZ GUZMAN | 1620-0015-00475 | 295.5 | BARRIO LEMPIRA, SAN LUIS |
| 1093 | MELVIN DUBON GARCIA | 1620-0010-00069 | 113.28 | BARRIO LEMPIRA, SAN LUIS |
| 1094 | REINA CRISTINA SABILLON | 1620-0005-00233 | 163.01 | BARRIO LEMPIRA, SAN LUIS |
| 1095 | BETHY KARINA RODRIGUEZ SABILLON | 1620-0005-00111 | 115.49 | BARRIO LEMPIRA, SAN LUIS |
| 1096 | RONY JEOVANY RODRIGUEZ SABILLON | 1620-0010-00316 | 130.13 | BARRIO LEMPIRA, SAN LUIS |
| 1097 | RONY JEOVANY RODRIGUEZ SABILLON | 1620-0009-00086 | 385.56 | BARRIO LEMPIRA, SAN LUIS |
| 1098 | ARNOLDO LEIVA VEGA | 1620-0015-00495 | 379.12 | BARRIO LEMPIRA, SAN LUIS |
| 1099 | POMPILIO PAZ RIVERA | 1620-0009-00064 | 205.06 | BARRIO LEMPIRA, SAN LUIS |
| 1100 | MARINELY RIVERA LOPEZ | 1620-0010-00080 | 158.2 | BARRIO LEMPIRA, SAN LUIS |
| 1101 | YULISA ARELI RAMOS RIVERA | 1620-0005-00278 | 2,991.60 | BARRIO LEMPIRA, SAN LUIS |
| 1102 | MARIA LUISA MEJIA | 1620-0017-00311 | 201.01 | BARRIO LEMPIRA, SAN LUIS |
| 1103 | SECRETARIA DE EDUCACION PUBLICA C.E.B. ESCUELA NERY RIVERA ZALDIVAR | 1620-0002-00048 | 2,666.71 | BARRIO LEMPIRA, SAN LUIS |
| 1104 | EFRAIN PINEDA PINEDA | SEGREGACION 1620-0010-00240 | | BARRIO LEMPIRA, SAN LUIS |
| 1105 | MARIA MARIBEL PINEDA SANTOS | SEGREGACION 1620-0010-00240 | | BARRIO LEMPIRA, SAN LUIS |
| 1106 | JOSE UBALDO PINEDA SANTOS | SEGREGACION 1620-0010-00240 | | BARRIO LEMPIRA, SAN LUIS |
| 1107 | CLEMENTE TREJO MEZA | 1620-0011-00083 | 324.11 | BARRIO LEMPIRA, SAN LUIS |
| 1108 | BELLA MARTA MEJIA | 1620-0009-00210 | 352.3 | BARRIO LEMPIRA, SAN LUIS |
| 1109 | BELLA MARTA MEJIA | 1620-0009-00211 | 508.33 | BARRIO LEMPIRA, SAN LUIS |
| 1110 | GAVY XIOMARA PERDOMO VALLE, RONALD EDGARDO PERDOMO VALLE, KENZY MARIELA PERDOMO VALLE, REYNA VIVIANA PERDOMO VALLE, YAKI MELISSA PERDOMO VALLE | 1620-0015-00231 | 391.21 | BARRIO LEMPIRA, SAN LUIS |
| 1111 | SUANY MELISSA PERDOMO AGUILAR | 1620-0010-00272 | 141.33 | BARRIO LEMPIRA, SAN LUIS |
| 1112 | MERCEDES AGUILAR PEREZ , CELSO ALEXI PERDOMO PERDOMO | 1620-0010-00273 | 125.57 | BARRIO LEMPIRA, SAN LUIS |
| 1113 | BENJAMIN FERNANDEZ MANCIA | 1620-0009-00220 | 354.63 | BARRIO LEMPIRA, SAN LUIS |
| 1114 | RENE YOVANI MIRANDA PINEDA, SINTIA MARIA FERNANDEZ | 1620-0005-00431 | 327.48 | BARRIO LEMPIRA, SAN LUIS |
| 1115 | KARLA YURIETH RIVERA PAZ | 1620-0009-00145 | 223.35 | BARRIO LEMPIRA, SAN LUIS |
| 1116 | ELIONI RODRIGUEZ FERNANDEZ | 1620-0005-00342 | 184.72 | BARRIO LEMPIRA, SAN LUIS |
| 1117 | ELIONI RODRIGUEZ FERNANDEZ | 1620-0005-00452 | 308.33 | BARRIO LEMPIRA, SAN LUIS |
| 1118 | MARTIN BAIDE RIVERA | 1620-0005-00360 | 193.95 | BARRIO LEMPIRA, SAN LUIS |
| 1119 | MIRIAN ROBLES RODRIGUEZ | 1620-0015-00039 | 847.40 | BARRIO LEMPIRA, SAN LUIS |
| 1120 | FLORISELVA PAZ MUÑOZ | 1620-0010-00219 | 170.38 | BARRIO LEMPIRA, SAN LUIS |
| 1121 | OMNY ONAN CASTELLANOS PAZ | 1620-0006-00093 | 208.00 | BARRIO LEMPIRA, SAN LUIS |
| 1122 | ELSA MARINA FLORES PAZ | 1620-0006-00005 SEGREGACION | | BARRIO LEMPIRA, SAN LUIS |
| 1123 | ELSA MARINA FLORES PAZ | 1620-0006-00005 SEGREGACION | | BARRIO LEMPIRA, SAN LUIS |
| 1124 | OSCAR ANTONIO ZALDIVAR | 1620-0005-00449 | 176.97 | BARRIO LEMPIRA, SAN LUIS |
| 1125 | BLADIMIR ALEXI RODRIGUEZ GUZMAN | 1620-0015-00534 | 465.93 | BARRIO LEMPIRA, SAN LUIS |
| 1126 | LESY SARAI PERDOMO RIVERA | 1620-0010-00225 | 138.59 | BARRIO LEMPIRA, SAN LUIS |
| 1127 | ERLALDO RIVERA | 1620-0017-00002 | 318.94 | BARRIO LEMPIRA, SAN LUIS |
| 1128 | JHATHER ALEXANDER RIVERA FERNANDEZ | 1620-0017-00170 | 128.95 | BARRIO LEMPIRA, SAN LUIS |
| 1129 | LUIS ARMANDO RIVERA PERDOMO | 1620-0010-00428 | 366.57 | BARRIO LEMPIRA, SAN LUIS |
| 1130 | JOSE RENAN PERDOMO LOPEZ | SEGREGACIÓN 1620-0010-00241 | | BARRIO LEMPIRA, SAN LUIS |
| 1131 | JOSE RENAN PERDOMO LOPEZ | SEGREGACIÓN 1620-0010-00241 | | BARRIO LEMPIRA, SAN LUIS |
| 1132 | LUIS MANUEL RIVERA PERDOMO | 1620-0017-00036 | 192.65 | BARRIO LEMPIRA, SAN LUIS |
| 1133 | MARLON GERARDO RODRIGUEZ | 1620-0012-00013 | 303.62 | BARRIO LEMPIRA, SAN LUIS |
| 1134 | MARLON GERARDO RODRIGUEZ | 1620-0006-00098 | 259.33 | BARRIO LEMPIRA, SAN LUIS |
| 1135 | MARLON GERARDO RODRIGUEZ | 1620-0002-00150 | 193.62 | BARRIO LEMPIRA, SAN LUIS |
| 1136 | JAVIER EDGARDO PINEDA | 1620-0011-00223 | 301.14 | BARRIO LEMPIRA, SAN LUIS |
| 1137 | GERARDO ANTONIO GARCIA | 1620-0015-00182 | 73.59 | BARRIO LEMPIRA, SAN LUIS |
| 1138 | CRYSTIAN WILFREDO BAUTISTA BU | 1620-0011-00132 | 270.48 | BARRIO LEMPIRA, SAN LUIS |
| 1139 | JULIA BU COREA | 1620-0011-00019 | 317.39 | BARRIO LEMPIRA, SAN LUIS |
| 1140 | CARMEN DALILA BAUTISTA VEGA | 1620-0017-00260 | 193.39 | BARRIO LOS MANGUITOS, SAN LUIS |
| 1141 | JOSE ADIN MEJIA AGUILAR | 1620-0011-00197 | 151.93 | BARRIO LOS MANGUITOS, SAN LUIS |
| 1142 | LESVIA ROSMERY RODRIGUEZ RODRIGUEZ | 1620-0005-00228 | 320.24 | BARRIO LOS MANGUITOS, SAN LUIS |
| 1143 | YENSY EDIMAR FERNANDEZ RAMOS | 1620-0015-00024 | 370.93 | BARRIO LOS MANGUITOS, SAN LUIS |
| 1144 | REINALDO FERNANDEZ SABILLON | 1620-0015-00036 | 1,019.57 | BARRIO LOS MANGUITOS, SAN LUIS |
| 1145 | FAUSTO LEIVA, ZOILA MARINA PERDOMO RAPALO | 1620-0015-00548 | 230.44 | BARRIO LOS MANGUITOS, SAN LUIS |
| 1146 | SAUL MEJIA | 1620-0017-00066 | 194.07 | BARRIO LOS MANGUITOS, SAN LUIS |
| 1147 | SAUL MEJIA | 1620-0017-00073 | 191.11 | BARRIO LOS MANGUITOS, SAN LUIS |
| 1148 | MARIA ESTER MEJIA PERDOMO | 1620-0015-00139 | 88.59 | BARRIO LOS MANGUITOS, SAN LUIS |
| 1149 | MIRNA JULIA LOPEZ MATTA | 1620-0010-00129 | 354.28 | BARRIO LOS MANGUITOS, SAN LUIS |
| 1150 | JOSE WIGBERTO PAZ RIVERA | 1620-0017-00032 | 201.1 | BARRIO LOS MANGUITOS, SAN LUIS |
| 1151 | CARMEN VINDA RIVERA LOPEZ | 1620-0015-00413 | 225.86 | BARRIO LOS MANGUITOS, SAN LUIS |
| 1152 | DIEGO PERDOMO SARMIENTO | 1620-0006-00116 | 275.47 | BARRIO LOS MANGUITOS, SAN LUIS |
| 1153 | JOSE OVIDIO RIVERA RIVERA | 1620-0015-00013 | 529.3 | BARRIO LOS MANGUITOS, SAN LUIS |
| 1154 | JOSE ITURBIDE FERNANDEZ, GLORIA ESCOBAR | 1620-0005-00343 | 289.38 | BARRIO LOS MANGUITOS, SAN LUIS |
| 1155 | MARVIN GOMEZ TERUEL | 1620-0017-00003 | 366.49 | BARRIO LOS MANGUITOS, SAN LUIS |
| 1156 | LAUDAN RAPALO RIVERA | 1620-0017-00035 | 190.63 | BARRIO LOS MANGUITOS, SAN LUIS |
| 1157 | LILIAN MARGARITA PINEDA FERNANDEZ | 1620-0015-00295 | 213.67 | BARRIO LOS MANGUITOS, SAN LUIS |
| 1158 | LILIAN MARGARITA PINEDA FERNANDEZ | 1620-0011-00043 | 87.2 | BARRIO LOS MANGUITOS, SAN LUIS |
| 1159 | DIGNA ROSA PINEDA ALBA | 1620-0005-00348 | 142 | BARRIO LOS MANGUITOS, SAN LUIS |
| 1160 | RODOLFO SABILLON GARCIA | 1620-0015-00246 | 61.43 | BARRIO LOS MANGUITOS, SAN LUIS |

| | | | | |
|---|---|---|---|---|
| 1161 | YESENIA GARCIA PERDOMO | 1620-0015-00090 | 123.16 | BARRIO LOS MANGUITOS, SAN LUIS |
| 1162 | JOSE SANTOS ENAMORADO HERNANDEZ | 1620-0005-00402 | 360.79 | BARRIO LOS MANGUITOS, SAN LUIS |
| 1163 | MARINA ENAMORADO | 1620-0005-00453 | 312.97 | BARRIO LOS MANGUITOS, SAN LUIS |
| 1164 | DILCIA MARILU SABILLON GARCIA | 1620-0005-00457 | 298.3 | BARRIO LOS MANGUITOS, SAN LUIS |
| 1165 | MODESTA PINEDA | 1620-0005-00008 | 101.25 | BARRIO LOS MANGUITOS, SAN LUIS |
| 1166 | NIDIA MAGDALENA BAIDE PERDOMO | 1620-0007-00120 | 377.55 | BARRIO LOS MANGUITOS, SAN LUIS |
| 1167 | MAIRON RIVERA LOPEZ | 1620-0015-00325 | 291.95 | BARRIO LOS MANGUITOS, SAN LUIS |
| 1168 | BLADIMIR ALEXI RODRIGUEZ GUZMAN | 1620-0006-00034 | 392.73 | BARRIO LOS MANGUITOS, SAN LUIS |
| 1169 | RUBERMAN CASTELLANOS PERDOMO | 1620-0006-00016 | 401.4 | BARRIO LOS MANGUITOS, SAN LUIS |
| 1170 | JAVIER EDGARDO PINEDA PERDOMO | 1620-0017-00058 | 195.42 | BARRIO LOS MANGUITOS, SAN LUIS |
| 1171 | LUIS OSMAN CUBAS PERDOMO | 1620-0010-00197 | 208.05 | BARRIO LOS MANGUITOS, SAN LUIS |
| 1172 | LUIS VINICIO LOPEZ VELIZ | 1620-0005-00297 | 4,039.99 | BARRIO LOS MANGUITOS, SAN LUIS |
| 1173 | BERTA LIDIA RODRIGUEZ SABILLON | 1620-0009-00212 | 152.23 | BARRIO LOS MANGUITOS, SAN LUIS |
| 1174 | NORLAN RIVERA PERDOMO | 1620-0011-00054 | 309.53 | BARRIO LOS MANGUITOS, SAN LUIS |
| 1175 | FELICIANO RIVERA PAZ | 1620-0011-00075 | 556.27 | BARRIO LOS MANGUITOS, SAN LUIS |
| 1176 | JOSE LEONARDO FERNANDEZ SABILLON | 1620-0005-00388 | 473.55 | BARRIO LOS MANGUITOS, SAN LUIS |
| 1177 | KEVIN ROMEL PERDOMO SABILLON | 1620-0015-00251 | 211.16 | BARRIO LOS MANGUITOS, SAN LUIS |
| 1178 | AURORA RIVERA | 1620-0017-00172 | 205.74 | BARRIO LOS MANGUITOS, SAN LUIS |
| 1179 | AURORA RIVERA | 1620-0017-00173 | 221.68 | BARRIO LOS MANGUITOS, SAN LUIS |
| 1180 | LEYBIN MAURICIO TEJADA ORELLANA, MARIA LUCRECIA VASQUEZ | 1620-0015-00117 | 155.18 | BARRIO LOS MANGUITOS, SAN LUIS |
| 1181 | GLORIOCINIO TEJADA | 1620-0015-00040 | 152.43 | BARRIO LOS MANGUITOS, SAN LUIS |
| 1182 | FREDDY MEDINA | 1620-0017-00261 | 208.49 | BARRIO LOS MANGUITOS, SAN LUIS |
| 1183 | ERICA VANESSA RIVERA CABALLERO | 1620-0007-00055 | 304 | BARRIO LOS MANGUITOS, SAN LUIS |
| 1184 | OSCAR MAURICIO NICOLAS RIVERA | 1620-0017-00248 | 103.33 | BARRIO LOS MANGUITOS, SAN LUIS |
| 1185 | BIBIANA SORTO | 1620-0017-00014 | 256.53 | BARRIO LOS MANGUITOS, SAN LUIS |
| 1186 | BIBIANA SORTO | 1620-0017-00276 | 218.28 | BARRIO LOS MANGUITOS, SAN LUIS |
| 1187 | BIBIANA SORTO | 1620-0017-00271 | 213.58 | BARRIO LOS MANGUITOS, SAN LUIS |
| 1188 | RONY JEOVANY RODRIGUEZ SABILLON | SEGREGACION 1620-0005-00104 | | BARRIO LOS MANGUITOS, SAN LUIS |
| 1189 | RONY JEOVANY RODRIGUEZ SABILLON | SEGREGACION 1620-0005-00104 | | BARRIO LOS MANGUITOS, SAN LUIS |
| 1190 | CRISTOFER DAVID ZALDIVAR MEJIA | 1620-0015-00430 | 268.21 | BARRIO LOS MANGUITOS, SAN LUIS |
| 1191 | ESDRULFO ZALDIVAR RODRIGUEZ | 1620-0035-00241 | 510.46 | BARRIO LOS MANGUITOS, SAN LUIS |
| 1192 | KAREN SEDILETH FERNANDEZ CARCAMO | 1620-0015-00170 | 663.19 | BARRIO LOS MANGUITOS, SAN LUIS |
| 1193 | ROLLYN EDUARDO RAPALO RIVERA | 1620-0015-00607 | 153.06 | BARRIO LOS MANGUITOS, SAN LUIS |
| 1194 | JOSE EFRAIN PINEDA CHACON | 1620-0017-00074 | 198.85 | BARRIO LOS MANGUITOS, SAN LUIS |
| 1195 | CARLOS WILFREDO MEJIA PINEDA | 1620-0005-00229 | 272.85 | BARRIO LOS MANGUITOS, SAN LUIS |
| 1196 | JOSE JAVIER MEJIA PINEDA, GLENDY YAMILETH PINEDA VIGIL | 1620-0005-00210 | 203.23 | BARRIO LOS MANGUITOS, SAN LUIS |
| 1197 | RAUL PAZ RIVERA | 1620-0010-00459 | 316.09 | BARRIO LOS MANGUITOS, SAN LUIS |
| 1198 | MARIA BELLA PERDOMO VEGA | 1620-0010-00422 | 245.87 | BARRIO LOS MANGUITOS, SAN LUIS |
| 1199 | FIDIA MELIDA RODRIGUEZ GUZMAN | SEGREGACION | | BARRIO LOS MANGUITOS, SAN LUIS |
| 1200 | FIDIA MELIDA RODRIGUEZ GUZMAN | 1620-0010-00411 | 214.71 | BARRIO LOS MANGUITOS, SAN LUIS |
| 1201 | NORVY EROLINDA SABILLON RIVERA | 1620-0007-00032 | 291.49 | BARRIO LOS MANGUITOS, SAN LUIS |
| 1202 | COSME YOBANY RIVERA | SEGREGACION | | BARRIO LOS MANGUITOS, SAN LUIS |
| 1203 | KARINA JUDITH MEJIA SARMIENTO | 1620-0017-00276 | 198.14 | BARRIO LOS MANGUITOS, SAN LUIS |
| 1204 | DUVIS JONY ENAMORADO PAZ | SEGREGACION | | BARRIO LOS MANGUITOS, SAN LUIS |
| 1205 | DUVIS JONY ENAMORADO PAZ | SEGREGACION | | BARRIO LOS MANGUITOS, SAN LUIS |
| 1206 | GLORIA XIOMARA RIVERA LOPEZ, NERYN BAUTISTA TERUEL | 1620-0015-00446 | 122.62 | BARRIO LOS MANGUITOS, SAN LUIS |
| 1207 | MAYRA LIZETH RIVERA RODRIGUEZ | 1620-0017-00071 | 186.3 | BARRIO LOS MANGUITOS, SAN LUIS |
| 1208 | ORLIN MIRANDA PINEDA | 1620-0010-00172 | 322.63 | BARRIO LOS MANGUITOS, SAN LUIS |
| 1209 | ORBIN ACEITUNO RIVERA | 1620-0010-00255 | 240.09 | BARRIO LOS MANGUITOS, SAN LUIS |
| 1210 | MARCO AURELIO CASTELLANOS PINEDA | 1620-0017-00268 | 210.2 | BARRIO LOS MANGUITOS, SAN LUIS |
| 1211 | SELVIN GOMEZ TERUEL | 1620-0017-00264 | 208.79 | BARRIO LOS MANGUITOS, SAN LUIS |
| 1212 | SELVIN GOMEZ TERUEL | 1620-0017-00263 | 198.72 | BARRIO LOS MANGUITOS, SAN LUIS |
| 1213 | MARVIN HUMBERTO BAIDE PERDOMO | 1620-0006-00141 | 476.33 | BARRIO LOS MANGUITOS, SAN LUIS |
| 1214 | JOSE ANGEL MEJIA PORTILLO | 1620-0015-00290 | 156.42 | BARRIO LOS MANGUITOS, SAN LUIS |
| 1215 | NERYN BAUTISTA TERUEL | 1620-0011-00001 | 319.56 | BARRIO LOS MANGUITOS, SAN LUIS |
| 1216 | ROLIN JIOVANY LEIVA CABALLERO | 1620-0010-00199 | 522.69 | BARRIO LOS MANGUITOS, SAN LUIS |
| 1217 | JOSE WILMER RIVERA LOPEZ | 1620-0010-00237 | 162.25 | BARRIO LOS MANGUITOS, SAN LUIS |
| 1218 | CLAUDIO DIMAS RIVERA FERNANDEZ | 1620-0011-00040 | 156.19 | BARRIO LOS MANGUITOS, SAN LUIS |
| 1219 | LEYBY XIOMARA BAUTISTA MARTINES | 1620-0017-00022 | 237.57 | BARRIO LOS MANGUITOS, SAN LUIS |
| 1220 | CAROL JUDITH RODRIGUEZ SABILLON | 1620-0006-00082 | 395.05 | BARRIO LOS MANGUITOS, SAN LUIS |
| 1221 | AYDEE FERNANDEZ SABILLON | 1620-0015-00615 | 114.18 | BARRIO LOS MANGUITOS, SAN LUIS |
| 1222 | ELDA ISABEL MARTINEZ LEIVA | 1620-0017-00152 | 189.13 | BARRIO LOS MANGUITOS, SAN LUIS |
| 1223 | LUIS EBERTO SABILLON RIVERA | 1620-0009-00102 | 293.35 | BARRIO LOS MANGUITOS, SAN LUIS |
| 1224 | OSMAN RIVERA PINEDA | 1620-0005-00121 | 774.01 | BARRIO LOS MANGUITOS, SAN LUIS |
| 1225 | OSMAN RIVERA PINEDA | 1620-0005-00019 | 486.65 | BARRIO LOS MANGUITOS, SAN LUIS |
| 1226 | ARMIDA MARIVEL GALINDO CERROS | 1620-0005-00029 | 206.28 | BARRIO LOS MANGUITOS, SAN LUIS |
| 1227 | MANUEL DE JESUS FERNANDEZ PAZ | 1620-0015-00239 | 426.95 | BARRIO LOS MANGUITOS, SAN LUIS |
| 1228 | JORGE ALBERTO RIVERA PAZ | 1620-0015-00592 | 515.45 | BARRIO LOS MANGUITOS, SAN LUIS |
| 1229 | CARLOS NOE CARDONA GUEVARA | 1620-0017-00089 | 361.65 | BARRIO LOS MANGUITOS, SAN LUIS |
| 1230 | ADIS MADITH FERNANDEZ PINEDA | 1620-0002-00101 | 180.87 | BARRIO LOS MANGUITOS, SAN LUIS |
| 1231 | OVEIDA ESPERANZA PEREZ MONTENEGRO | 1620-0017-00070 | 198.9 | BARRIO LOS MANGUITOS, SAN LUIS |
| 1232 | WILSON ENAMORADO PAZ | 1620-0015-00371 | 174.13 | BARRIO LOS MANGUITOS, SAN LUIS |
| 1233 | SERGIO PINEDA PINEDA | 1620-0017-00282 | 40.19 | BARRIO LOS MANGUITOS, SAN LUIS |
| 1234 | MILMA RODRIGUEZ PINEDA | 1620-0009-00110 | 79.32 | BARRIO LOS MANGUITOS, SAN LUIS |
| 1235 | FLORENCIO RIVERA CASAÑA | 1620-0010-00354 | 608.4 | BARRIO LOS MANGUITOS, SAN LUIS |
| 1236 | SERGIO RODRIGUEZ RODRIGUEZ | 1620-0009-00119 | 625.16 | BARRIO LOS MANGUITOS, SAN LUIS |
| 1237 | ONELIA RAMOS RIVERA | 1620-0012-00056 | 34.71 | BARRIO LOS MANGUITOS, SAN LUIS |
| 1238 | RAUL PAZ RIVERA | 1620-0010-00196 | 237.52 | BARRIO LOS MANGUITOS, SAN LUIS |
| 1239 | PASITA ELIZABETH CABALLERO RODRIGUEZ | 1620-0010-00244 | 554.74 | BARRIO LOS MANGUITOS, SAN LUIS |
| 1240 | ALEJANDRINA MARTINEZ | 1620-0011-00118 | 877.13 | BARRIO LOS MANGUITOS, SAN LUIS |
| 1241 | ALEJANDRINA MARTINEZ | 1620-0002-00129 | 252.79 | BARRIO LOS MANGUITOS, SAN LUIS |
| 1242 | ALDUVIN RIVERA PERDOMO | 1620-0010-00141 | 175.18 | BARRIO LOS MANGUITOS, SAN LUIS |
| 1243 | COSME JAVIER BAUTISTA RODRIGUEZ | 1620-0011-00103 | 147.22 | BARRIO LOS MANGUITOS, SAN LUIS |
| 1244 | COSME JAVIER BAUTISTA RODRIGUEZ | 1620-0007-00179 SEGREGACION | | BARRIO LOS MANGUITOS, SAN LUIS |

| | | | | |
|---|---|---|---|---|
| 1245 | COSME JAVIER BAUTISTA RODRIGUEZ | 1620-0007-00179 SEGREGACION | | BARRIO LOS MANGUITOS, SAN LUIS |
| 1246 | COSME JAVIER BAUTISTA RODRIGUEZ | 1620-0006-00086 | 260.36 | BARRIO LOS MANGUITOS, SAN LUIS |
| 1247 | MARIANO DE JESUS CARDONA PINEDA | 1620-0015-00498 | 373.05 | BARRIO LOS MANGUITOS, SAN LUIS |
| 1248 | CARMINDA ZAMORA | 1620-0017-00341 | 379.21 | BARRIO LOS MANGUITOS, SAN LUIS |
| 1249 | CLARA SANCHES ZAMORA | 1620-0017-00072 | 191.38 | BARRIO LOS MANGUITOS, SAN LUIS |
| 1250 | JOSE ANTONIO MARTINEZ RODRIGUEZ | 1620-0015-00572 | 214.66 | BARRIO LOS MANGUITOS, SAN LUIS |
| 1251 | OLGA NORMA RODRIGUEZ PINEDA | 1620-0005-00361 | 183.29 | BARRIO LOS MANGUITOS, SAN LUIS |
| 1252 | JOSE ORLANDO RIVERA ORELLANA | 1620-0005-00020 SEGREGACION | | BARRIO LOS MANGUITOS, SAN LUIS |
| 1253 | JOSE ORLANDO RIVERA ORELLANA | 1620-0005-00020 SEGREGACION | | BARRIO LOS MANGUITOS, SAN LUIS |
| 1254 | ISABEL VIGIL PAZ | 1620-0017-00158 | 168.65 | BARRIO LOS MANGUITOS, SAN LUIS |
| 1255 | ROLIN JIOVANY LEIVA CABALLERO | 1620-0017-00158 | 162.46 | BARRIO LOS MANGUITOS, SAN LUIS |
| 1256 | IDALIA AQUINO | 1620-0017-00080 | 206.28 | BARRIO LOS MANGUITOS, SAN LUIS |
| 1257 | LEORMIN BENITES MIRANDA | 1620-0015-00068 | 206.31 | BARRIO LOS MANGUITOS, SAN LUIS |
| 1258 | LEORMIN BENITES MIRANDA | 1620-0015-00237 | 182.23 | BARRIO LOS MANGUITOS, SAN LUIS |
| 1259 | EDGAR JOHEL PERDOMO PERDOMO | 1620-0011-00186 | 216.53 | BARRIO LOS MANGUITOS, SAN LUIS |
| 1260 | REINALDO ZALDIVAR | PREDIO NUEVO | | BARRIO LOS MANGUITOS, SAN LUIS |
| 1261 | MELVIN AMALDO RODRIGUEZ PAZ , YOLIN SABILLON RAMOS , MELVIN JAIR RODRIGUEZ SABILLON | 1620-0017-00237 | 143.78 | BARRIO LOS MANGUITOS, SAN LUIS |
| 1262 | MAIRON RIVERA LOPEZ | SEGREGACION 1620-0010-00460 | | BARRIO LOS MANGUITOS, SAN LUIS |
| 1263 | MAIRON RIVERA LOPEZ | SEGREGACION 1620-0010-00460 | | BARRIO LOS MANGUITOS, SAN LUIS |
| 1264 | JOSE ARMANDO PERDOMO GARCIA | SEGREGACION 1620-0015-00077 | | BARRIO LOS MANGUITOS, SAN LUIS |
| 1265 | JOSE ARMANDO PERDOMO GARCIA | SEGREGACION 1620-0015-00077 | | BARRIO LOS MANGUITOS, SAN LUIS |
| 1266 | SANTIAGO MEJIA, OWALDO PERDOMO | 1620-0017-00075 | 200.13 | BARRIO LOS MANGUITOS, SAN LUIS |
| 1267 | JOSE ARMANDO PERDOMO GARCIA | SEGREGACION 1620-0015-00018 | | BARRIO LOS MANGUITOS, SAN LUIS |
| 1268 | JACOBO RIVERA DUBON | 1620-0015-00176 | 330.83 | BARRIO LOS MANGUITOS, SAN LUIS |
| 1269 | ELVI NIXON FERNANDEZ RODRIGUEZ | 1620-0007-00054 | 309.87 | BARRIO LOS MANGUITOS, SAN LUIS |
| 1270 | TELMA NOEMY CASTELLANOS PERDOMO | 1620-0015-00540 | 420.49 | BARRIO LOS MANGUITOS, SAN LUIS |
| 1271 | DUVIS JONY ENAMORADO PAZ | 1620-0015-00424 | 510.09 | BARRIO LOS MANGUITOS, SAN LUIS |
| 1272 | LELIS OVIDIO RIVERA | 1620-0017-00267 | 213.24 | BARRIO LOS MANGUITOS, SAN LUIS |
| 1273 | DOMINGA ELISABETH CASTILLO MEJIA | 1620-0009-00148 | 259.23 | BARRIO LOS MANGUITOS, SAN LUIS |
| 1274 | OLGA ENAMORADO RAPALO | 1620-0010-00103 | 473.76 | BARRIO LOS MANGUITOS, SAN LUIS |
| 1275 | SERGIO MAURICIO RODRIGUEZ RODRIGUEZ | 1620-0009-00114 | 158.68 | BARRIO LOS MANGUITOS, SAN LUIS |
| 1276 | VIRGILIO EVORA RIVERA | 1620-0015-00307 | 227.01 | BARRIO LOS MANGUITOS, SAN LUIS |
| 1277 | EDELMIRA SARMIENTO | 1620-0017-00034 | 199.08 | BARRIO LOS MANGUITOS, SAN LUIS |
| 1278 | NELSON TEJADA | 1620-0015-00123 | 134.22 | BARRIO LOS MANGUITOS, SAN LUIS |
| 1279 | JOSE MARTIN PERDOMO PERDOMO | 1620-0015-00449 | 199.55 | BARRIO LOS MANGUITOS, SAN LUIS |
| 1280 | RAIMUNDO RIVERA MANCIA | 1620-0015-00613 | 189.1 | BARRIO LOS MANGUITOS, SAN LUIS |
| 1281 | FRANCISCO NERIN MUÑOZ | 1620-0002-00264 | 291.63 | BARRIO LOS MANGUITOS, SAN LUIS |
| 1282 | JOSE EFRAIN PERDOMO VEGA | 1620-0010-00122 | 715.51 | BARRIO LOS MANGUITOS, SAN LUIS |
| 1283 | PEDRO PEREZ SORTO | 1620-0017-00079 | 197.14 | BARRIO LOS MANGUITOS, SAN LUIS |
| 1284 | EDIN ROLANDO MEJIA ENAMORADO Y SANTOS MARCOS MEJIA ENAMORADO | 1620-0010-00202 | 465.78 | BARRIO LOS MANGUITOS, SAN LUIS |
| 1285 | BENEDICTO FERNANDEZ PINEDA | 1620-0005-00016 | 203.73 | BARRIO LOS MANGUITOS, SAN LUIS |
| 1286 | BREYDI ODELY VASQUEZ SANCHEZ Y KENDY OXIRIS VASQUEZ SANCHEZ | 1620-0017-00041 | 206 | BARRIO LOS MANGUITOS, SAN LUIS |
| 1287 | JOSE DOMINGO SABILLON PERDOMO | 1620-0009-00147 | 1,076.26 | BARRIO LOS MANGUITOS, SAN LUIS |
| 1288 | NORMA ESTELA PERDOMO ENAMORADO | 1620-0005-00046 | 145.41 | BARRIO LOS MANGUITOS, SAN LUIS |
| 1289 | ROBER LOPEZ | 1620-0015-00188 | 307.46 | BARRIO LOS MANGUITOS, SAN LUIS |
| 1290 | JOSE EFRAIN PINEDA CHACON | 1620-0017-00052 | 424.08 | BARRIO LOS MANGUITOS, SAN LUIS |
| 1291 | HECTOR ARMANDO ZALDIVAR VILLANUEVA | 1620-0017-00157 | 265.76 | BARRIO LOS MANGUITOS, SAN LUIS |
| 1292 | DELMIRA RIVERA PAZ | 1620-0011-00069 | 1,321.64 | BARRIO LOS MANGUITOS, SAN LUIS |
| 1293 | JOSE MARIN RIVERA | SEGREGACION 1620-0015-00572 PREDIO NUEVO | | BARRIO LOS MANGUITOS, SAN LUIS |
| 1294 | ADALINDA ZALDIVAR RODRIGUEZ | 1620-0007-00176 | 221.18 | BARRIO LOS MANGUITOS, SAN LUIS |
| 1295 | DONELIA RIVERA SABILLON | 1620-0002-00200 | 215.49 | BARRIO LOS MANGUITOS, SAN LUIS |
| 1296 | YENCY LICETH LEIVA | 1620-0015-00273 | 122.67 | BARRIO LOS MANGUITOS, SAN LUIS |
| 1297 | JOAQUIN JAIME PAZ RIVERA | 1620-0009-00166 | 228.99 | BARRIO LOS MANGUITOS, SAN LUIS |
| 1298 | GABRIEL RIVERA PAZ | 1620-0015-00377 SEGREGACION | | BARRIO LOS MANGUITOS, SAN LUIS |
| 1299 | MARINELY RIVERA LOPEZ | 1620-0015-00377 SEGREGACION | | BARRIO LOS MANGUITOS, SAN LUIS |
| 1300 | MARINELY RIVERA LOPEZ | PREDIO NUEVO | | BARRIO LOS MANGUITOS, SAN LUIS |
| 1301 | JOSE ELIS RIVERA RIVERA | 1620-0010-00419 | 242.48 | BARRIO LOS MANGUITOS, SAN LUIS |
| 1302 | DUANY MAURICIO MENDOZA VALLE | 1620-0017-00038 | 215.17 | BARRIO LOS MANGUITOS, SAN LUIS |
| 1303 | ZAYDA ADELINA RIVERA MEJIA | 1620-0017-00069 | 204.7 | BARRIO LOS MANGUITOS, SAN LUIS |
| 1304 | LUIS ARNALDO LEIVA PERDOMO | 1620-0017-00128 | 194.39 | BARRIO LOS MANGUITOS, SAN LUIS |
| 1305 | JUAN JOSE CUBAS MEJIA | 1620-0009-00112 SEGREGACION | | BARRIO LOS MANGUITOS, SAN LUIS |
| 1306 | JUAN JOSE CUBAS MEJIA | 1620-0009-00112 SEGREGACION | | BARRIO LOS MANGUITOS, SAN LUIS |
| 1307 | MANUEL CARRANZA RIVERA | 1620-0009-00216 | 154.68 | BARRIO LOS MANGUITOS, SAN LUIS |
| 1308 | FRANCISCA PERDOMO | 1620-0015-00010 | 1,116.27 | BARRIO LOS MANGUITOS, SAN LUIS |
| 1309 | LEYBY XIOMARA BAUTISTA MARTINES | 1620-0005-00400 | 152.68 | BARRIO LOS MANGUITOS, SAN LUIS |
| 1310 | ROSARIO PINEDA | 1620-0009-00213 SEGREGACION | | BARRIO LOS MANGUITOS, SAN LUIS |
| 1311 | RUDVIN RIVERA PINEDA | 1620-0009-00213 SEGREGACION | | BARRIO LOS MANGUITOS, SAN LUIS |
| 1312 | ESPERANZA RIVERA | 1620-0015-00543 | 240.97 | BARRIO LOS MANGUITOS, SAN LUIS |
| 1313 | ROBERTO CORONADO RAMIREZ SERRANO | 1620-0010-00406 | 209.69 | BARRIO LOS MANGUITOS, SAN LUIS |
| 1314 | ROBERTO CORONADO RAMIREZ SERRANO | 1620-0010-00405 | 152.53 | BARRIO LOS MANGUITOS, SAN LUIS |
| 1315 | SANTIAGO BU PERDOMO | 1620-0015-00015 | 402.82 | BARRIO LOS MANGUITOS, SAN LUIS |
| 1316 | DIANA LISETT BAUTISTA HERNANDEZ | 1620-0017-00306 | 416.48 | BARRIO LOS MANGUITOS, SAN LUIS |
| 1317 | ELIU RIVERA RIVERA | 1620-0006-00061 | 442.82 | BARRIO LOS MANGUITOS, SAN LUIS |
| 1318 | CARLOS ARMANDO ZALDIVAR RODRIGUEZ | 1620-0007-00172 | 167.38 | BARRIO LOS MANGUITOS, SAN LUIS |
| 1319 | ROSALINDA SABILLON RIVERA | 1620-0006-00113 | 192.24 | BARRIO LOS MANGUITOS, SAN LUIS |
| 1320 | JOSE MANUEL PERDOMO VALLECILLO | 1620-0015-00555 | 142.12 | BARRIO LOS PINARES, SAN LUIS |
| 1321 | SANTOS PINEDA RIVERA | 1620-0010-00075 | 675.95 | BARRIO LOS PINARES, SAN LUIS |
| 1322 | OLGA VEGA | 1620-0010-00446 | 158.19 | BARRIO LOS PINARES, SAN LUIS |
| 1323 | ORLIN GERARDO PEREZ RIVERA | 1620-0017-00272 | 74.62 | BARRIO LOS PINARES, SAN LUIS |
| 1324 | ANGEL LOPEZ MEJIA | 1620-0005-00009 | 146.59 | BARRIO LOS PINARES, SAN LUIS |
| 1325 | JUAN CARLOS LOPEZ MUÑOZ | 1620-0006-00149 | 718.99 | BARRIO LOS PINARES, SAN LUIS |
| 1326 | BELLA ESPERANZA GARCIA | SEGREGACION 1620-0015-00018 | | BARRIO LOS PINARES, SAN LUIS |
| 1327 | MARTINA AGUILAR RAPALO | 1620-0015-00423 | 183.39 | BARRIO LOS PINARES, SAN LUIS |

| | | | | |
|---|---|---|---|---|
| 1328 | OSCAR IVAN RIVERA PERDOMO | 1620-0017-00269 | 213.39 | BARRIO LOS PINARES, SAN LUIS |
| 1329 | DAVIS IRNELI ENAMORADO | 1620-0006-00045 | 98.09 | BARRIO LOS PINARES, SAN LUIS |
| 1330 | SANTOS ALVARADO | 1620-0015-00179 | 716.05 | BARRIO LOS PINARES, SAN LUIS |
| 1331 | CALIXTO RODRIGUEZ RIVERA | 1620-0015-00165 | 321.88 | BARRIO LOS PINARES, SAN LUIS |
| 1332 | IVAN EDGARDO RODRIGUEZ TERUEL | 1620-0015-00109 | 1,062.99 | BARRIO LOS PINARES, SAN LUIS |
| 1333 | KAROL GICELA RODRIGUEZ TERUEL | 1620-0009-00182 | 178.1 | BARRIO LOS PINARES, SAN LUIS |
| 1334 | RAFAEL HELEODORO GUZMAN RAPALO | 1620-0009-00066 | 619.97 | BARRIO LOS PINARES, SAN LUIS |
| 1335 | DANUVIA MARICELY PINEDA GOMEZ | 1620-0017-00037 | 204.44 | BARRIO LOS PINARES, SAN LUIS |
| 1336 | EXIBIA PERDOMO RIVERA, FREDIS MAURICIO PERDOMO RIVERA, TELMA RIVERA PINEDA | 1620-0017-00253 | 79.98 | BARRIO LOS PINARES, SAN LUIS |
| 1337 | BELKIS JULISSA CASTELLANOS FERNANDEZ | 1620-0009-00146 | 223.91 | BARRIO LOS PINARES, SAN LUIS |
| 1338 | ALEJANDRA MARIA PERDOMO FERNANDEZ | 1620-0009-00032 | 368.42 | BARRIO LOS PINARES, SAN LUIS |
| 1339 | CARLOS HUMBERTO FERNANDEZ RAPALO | 1620-0009-00041 | 293.15 | BARRIO LOS PINARES, SAN LUIS |
| 1340 | RIGOBERTO PAZ MEJIA | 1620-0005-00336 | 221.69 | BARRIO LOS PINARES, SAN LUIS |
| 1341 | RIGOBERTO PAZ MEJIA | 1620-0005-00341 | 423.49 | BARRIO LOS PINARES, SAN LUIS |
| 1342 | ARACELI AMANDA RAMOS | 1620-0015-00368 | 645.3 | BARRIO LOS PINARES, SAN LUIS |
| 1343 | RUTH MARLENY REGALADO PORTILLO | PREDIO NUEVO | | BARRIO LOS PINARES, SAN LUIS |
| 1344 | LINDOLFO PERDOMO | 1620-0011-00141 | 1,967.44 | BARRIO LOS PINARES, SAN LUIS |
| 1345 | JORGE LUIS RAMIREZ ENAMORADO | 1620-0009-00020 | 249.2 | BARRIO LOS PINARES, SAN LUIS |
| 1346 | ANDERSON JOSSUE ENAMORADO ENAMORADO | 1620-0015-00359 | 90.72 | BARRIO LOS PINARES, SAN LUIS |
| 1347 | MARCO ANTONIO MEJIA SAGASTUME | 1620-0015-00533 | 260.76 | BARRIO LOS PINARES, SAN LUIS |
| 1348 | GERSON RIVERA FERNANDEZ | 1620-0015-00552 | 228.37 | BARRIO LOS PINARES, SAN LUIS |
| 1349 | MARIBEL RIVERA FERNANDEZ | 1620-0015-00614 | 232.88 | BARRIO LOS PINARES, SAN LUIS |
| 1350 | HERGUIN RIVERA LOPEZ | 1620-0010-00461 | 321.85 | BARRIO LOS PINARES, SAN LUIS |
| 1351 | YAMILETH CASAÑA MEJIA | 1620-0010-00069 | 187.3 | BARRIO LOS PINARES, SAN LUIS |
| 1352 | JAVIER EDGARDO RIVERA MEJIA | 1620-0009-00154 | 177.3 | BARRIO LOS PINARES, SAN LUIS |
| 1353 | LESBIN JOSUE AGUILAR MARTINEZ | 1620-0015-00166 | 204.72 | BARRIO LOS PINARES, SAN LUIS |
| 1354 | ROLIN ORLANDO FERNANDEZ CARCAMO | 1620-0011-00071 | 219.53 | BARRIO LOS PINARES, SAN LUIS |
| 1355 | MARIA SOLEDAD FERNANDEZ CARCAMO | 1620-0011-00070 | 2,210.15 | BARRIO LOS PINARES, SAN LUIS |
| 1356 | BOLIVAR CASTELLANOS MERCADO | 1620-0015-00244 | 3,104.30 | BARRIO LOS PINARES, SAN LUIS |
| 1357 | ANA IRIS POSADAS ROMERO | 1620-0007-00171 | 168.73 | BARRIO LOS PINARES, SAN LUIS |
| 1358 | MILTON FERNANDEZ INTERIANO | 1620-0015-00342 | 224.24 | BARRIO LOS PINARES, SAN LUIS |
| 1359 | JAVIER EDGARDO FERNANDEZ CASTELLANOS | 1620-0006-00057 | 82.6 | BARRIO LOS PINARES, SAN LUIS |
| 1360 | JOSE ITURBIDES MUÑOZ REYES | 1620-0010-00398 | 995.2 | BARRIO LOS PINARES, SAN LUIS |
| 1361 | ROBERTO MALDONADO MENJIVAR | 1620-0009-00149 | 220.88 | BARRIO LOS PINARES, SAN LUIS |
| 1362 | MIGUEL ANGEL RIVERA | 1620-0017-00028 | 107.36 | BARRIO LOS PINARES, SAN LUIS |
| 1363 | HECTOR LUIS VELASQUEZ ORDOÑEZ | 1620-0009-00195 | 906.35 | BARRIO LOS PINARES, SAN LUIS |
| 1364 | RANDALL ALLEN MASON | 1620-0009-00232 | 5,543.45 | BARRIO LOS PINARES, SAN LUIS |
| 1365 | ROSA YISELL ARGUIJO AYALA | 1620-0009-00187 | 193.6 | BARRIO LOS PINARES, SAN LUIS |
| 1366 | RANDALL ALLEN MASON | 1620-0009-00165 | 11,698.32 | BARRIO LOS PINARES, SAN LUIS |
| 1367 | RANDALL ALLEN MASON | 1620-0009-00249 | 5,241.68 | BARRIO LOS PINARES, SAN LUIS |
| 1368 | RANDALL ALLEN MASON | 1620-0009-00180 | 659.36 | BARRIO LOS PINARES, SAN LUIS |
| 1369 | RANDALL ALLEN MASON | 1620-0009-00043 | 2,578.41 | BARRIO LOS PINARES, SAN LUIS |
| 1370 | MARIA DICENIA GARCIA | 1620-0009-00022 | 175.26 | BARRIO LOS PINARES, SAN LUIS |
| 1371 | DUVIS JONY ENAMORADO PAZ | SEGREGACION | | BARRIO LOS PINARES, SAN LUIS |
| 1372 | MERCEDES AGUILAR PEREZ | 1620-0005-00169 | 231.6 | BARRIO LOS PINARES, SAN LUIS |
| 1373 | GLORIA MARINA PERDOMO SABILLON | 1620-0009-00067 | 379.78 | BARRIO LOS PINARES, SAN LUIS |
| 1374 | DELMY SUYAPA CASTELLANOS PERDOMO | 1620-0009-00189 | 275.56 | BARRIO LOS PINARES, SAN LUIS |
| 1375 | EVA LORENA FERNANDEZ | 1620-0010-00485 | 99.47 | BARRIO LOS PINARES, SAN LUIS |
| 1376 | NELVA MEJIA | 1620-0015-00184 | 128.7 | BARRIO LOS PINARES, SAN LUIS |
| 1377 | ALEXANDER RIVERA RIVERA | 1620-0015-00185 | 320.19 | BARRIO LOS PINARES, SAN LUIS |
| 1378 | YUNIOR MAUBRICIO REYES CABALLERO | 1620-0007-00116 | 274.49 | BARRIO LOS PINARES, SAN LUIS |
| 1379 | DUANIS ALEXANDER ZALDIVAR RODRIGUEZ | 1620-0007-00173 | 168.14 | BARRIO LOS PINARES, SAN LUIS |
| 1380 | GLORIA LETICIA ZALDIVAR RODRIGUEZ | 1620-0007-00177 | 292.84 | BARRIO LOS PINARES, SAN LUIS |
| 1381 | DENIS ENRRIQUE LEIVA PERDOMO | 1620-0015-00447 | 322.5 | BARRIO LOS PINARES, SAN LUIS |
| 1382 | DILCIA MARINA FERNANDEZ | 1620-0009-00194 | 976.4 | BARRIO LOS PINARES, SAN LUIS |
| 1383 | OLGA MARINA SABILLON GOMEZ | 1620-0011-00049 | 485.11 | BARRIO LOS PINARES, SAN LUIS |
| 1384 | MARIA LUISA RIVERA MATUTE | 1620-0017-00274 | 259.08 | BARRIO LOS PINARES, SAN LUIS |
| 1385 | OSCAR ANTONIO LOPEZ MEJIA | 1620-0010-00477 | 393.25 | BARRIO LOS PINARES, SAN LUIS |
| 1386 | GENRRY ISAC PERDOMO LEIVA | 1620-0015-00450 | 136.79 | BARRIO LOS PINARES, SAN LUIS |
| 1387 | JOSE ELIAZEN MEJIA | 1620-0006-00091 | 363.15 | BARRIO LOS PINARES, SAN LUIS |
| 1388 | DEYBIN FERNANDEZ FERNANDEZ | 1620-0005-00234 | 108.28 | BARRIO LOS PINARES, SAN LUIS |
| 1389 | RUTH ELIZABETH CERROS PINEDA | SEGREGACION1620-0010-00018 | | BARRIO LOS PINARES, SAN LUIS |
| 1390 | MARIA DEL ROSARIO PINEDA TREJO | SEGREGACION 1620-0010-00018 | | BARRIO LOS PINARES, SAN LUIS |
| 1391 | RUBER LEONARDO PERDOMO ARIAS | 1620-0009-00192 | 179.17 | BARRIO LOS PINARES, SAN LUIS |
| 1392 | JENNY LIZETH GALDAMEZ JIMENEZ, JUNIOR EDGARDO PERDOMO LEIVA | 1620-0009-00150 | 221.05 | BARRIO LOS PINARES, SAN LUIS |
| 1393 | ELDA MERARY RAPALO LEIVA | 1620-0012-00007 | 482.04 | BARRIO LOS PINARES, SAN LUIS |
| 1394 | VICTOR MANUEL FERNANDEZ RIVERA | 1620-0012-00014 | 218.18 | BARRIO LOS PINARES, SAN LUIS |
| 1395 | MARCO ANTONIO AGUILAR RIVERA | 1620-0012-00001 | 101.03 | BARRIO LOS PINARES, SAN LUIS |
| 1396 | ALAN POMPILIO PERDOMO PAZ | 1620-0005-00398 | 239.22 | BARRIO LOS PINARES, SAN LUIS |
| 1397 | KARELIA YURAIMI RODRIGUEZ MUÑOZ | 1620-0015-00122 | 256.98 | BARRIO LOS PINARES, SAN LUIS |
| 1398 | IRMA ARGENTINA MADRID CARDOZA, RAUL PINEDA AGUILAR | 1620-0015-00594 | 314.43 | BARRIO LOS PINARES, SAN LUIS |
| 1399 | IRMA ARGENTINA MADRID CARDOZA | 1620-0015-00155 | 113.86 | BARRIO LOS PINARES, SAN LUIS |
| 1400 | JOSE ISAIAS RIVERA ALVA | 1620-0005-00294 | 375.19 | BARRIO LOS PINARES, SAN LUIS |
| 1401 | MARTA ELICET LOPEZ RIVERA | 1620-0009-00111 | 69.41 | BARRIO LOS PINARES, SAN LUIS |
| 1402 | ROLVIN RIVERA PINEDA | 1620-0009-00213 | 266.73 | BARRIO LOS PINARES, SAN LUIS |
| 1403 | TANIA BALESKA RAMOS LOPEZ | 1620-0010-00063 | 409.93 | BARRIO LOS PINARES, SAN LUIS |
| 1404 | ARNULFO JOSE SANTOS MEDRANO | 1620-0010-00089 | 337.95 | BARRIO LOS PINARES, SAN LUIS |
| 1405 | MARTIN ANTONIO FUNES PINEDA | 1620-0010-00431 | 902.9 | BARRIO LOS PINARES, SAN LUIS |
| 1406 | GLADIS YANETH RIVERA RIVERA | 1620-0010-00432 | 241.35 | BARRIO LOS PINARES, SAN LUIS |
| 1407 | CARLOS SABILLON RIVERA | 1620-0012-00050 | 487.8 | BARRIO LOS PINARES, SAN LUIS |
| 1408 | CARLOS SABILLON RIVERA | 1620-0012-00061 | 95 | BARRIO LOS PINARES, SAN LUIS |
| 1409 | BLADIMIR RIVERA | 1620-0015-00151 | 176.64 | BARRIO LOS PINARES, SAN LUIS |
| 1410 | CONCEPCION GOMEZ MEJIA | 1620-0015-00496 | 561.83 | BARRIO LOS PINARES, SAN LUIS |

| | | | | |
|---|---|---|---|---|
| 1411 | OLVIN ELVIR PERDOMO | SEGREGACION 1620-0005-00003 | | BARRIO LOS PINARES, SAN LUIS |
| 1412 | JORGE ARTURO LOPEZ MATTA | SEGREGACION 1620-0010-00139 | | BARRIO LOS PINARES, SAN LUIS |
| 1413 | OLVIN ELVIR PERDOMO | SEGREGACION 1620-0005-00003 | | BARRIO LOS PINARES, SAN LUIS |
| 1414 | OLVIN ELVIR PERDOMO | SEGREGACION 1620-0005-00003 | | BARRIO LOS PINARES, SAN LUIS |
| 1415 | PABLO RIVERA | SEGREGACION 1620-0010-00432 | | BARRIO LOS PINARES, SAN LUIS |
| 1416 | JORGE ARTURO LOPEZ MATTA | SEGREGACION 1620-0010-00139 | | BARRIO LOS PINARES, SAN LUIS |
| 1417 | SINIA RAMOS AGUIRRE | 1620-0011-00010 | 450.31 | BARRIO LOS PINARES, SAN LUIS |
| 1418 | LIDIA FERNANDEZ SABILLON | 1620-0017-00176 | 360.74 | BARRIO LOS PINARES, SAN LUIS |
| 1419 | GLORIA XIOMARA RIVERA LOPEZ | 1620-0006-00036 | 195.56 | BARRIO LOS PINARES, SAN LUIS |
| 1420 | THELMA LOPEZ AGUILAR | 1620-0010-00313 | 507.26 | BARRIO LOS PINARES, SAN LUIS |
| 1421 | KEVIN ARMANDO RIVERA RIVERA | 1620-0015-00364 | 19.54 | BARRIO LOS PINARES, SAN LUIS |
| 1422 | KEVIN ARMANDO RIVERA RIVERA Y YEISON ALDUVIN RIVERA RIVERA | 1620-0015-00286 | 386.98 | BARRIO LOS PINARES, SAN LUIS |
| 1423 | INGRIS GABRIELA RIVERA LEIVA | 1620-0015-00105 | 238.01 | BARRIO LOS PINARES, SAN LUIS |
| 1424 | LEANDRO PAZ ORELLANA | 1620-0015-00091 | 94.83 | BARRIO LOS PINARES, SAN LUIS |
| 1425 | JOSE EFRAIN PINEDA CHACON | 1620-0010-00163 | 69.69 | BARRIO LOS PINARES, SAN LUIS |
| 1426 | JUAN ANGEL ENAMORADO | 1620-0009-00177 | 177.39 | BARRIO LOS PINARES, SAN LUIS |
| 1427 | GLADIS ONDINA GUSMAN RAPALO | 1620-0009-00239 | 377.47 | BARRIO LOS PINARES, SAN LUIS |
| 1428 | YALENY MARINA ALVAREZ SABILLON, IRIS DINORA ALVAREZ SABILLON Y MAYRA LIZETH ALVAREZ SABILLON | 1620-0005-00378 | 337.48 | BARRIO LOS PINARES, SAN LUIS |
| 1429 | YALENY MARINA ALVAREZ SABILLON, IRIS DINORA ALVAREZ SABILLON Y MAYRA LIZETH ALVAREZ SABILLON | 1620-0005-00368 | 131.72 | BARRIO LOS PINARES, SAN LUIS |
| 1430 | YALENY MARINA ALVAREZ SABILLON, IRIS DINORA ALVAREZ SABILLON Y MAYRA LIZETH ALVAREZ SABILLON | 1620-0005-00367 | 1160.3 | BARRIO LOS PINARES, SAN LUIS |
| 1431 | YALENY MARINA ALVAREZ SABILLON | 1620-0005-00373 | 126.37 | BARRIO LOS PINARES, SAN LUIS |
| 1432 | SANDRA JOHANA MACHADO LEIVA | 1620-0007-00006 | 343.04 | BARRIO LOS PINARES, SAN LUIS |
| 1433 | MARIO ROBERTO SANTOS CARDONA | 1620-0017-00197 | 307.78 | BARRIO LOS PINARES, SAN LUIS |
| 1434 | JEYNI YOVANY PERDOMO PAZ | 1620-0010-00044 | 242.21 | BARRIO LOS PINARES, SAN LUIS |
| 1435 | YULISSA RIVERA PINEDA | 1620-0009-00105 | 115.86 | BARRIO LOS PINARES, SAN LUIS |
| 1436 | ADALINDA SARAVIA HERNANDEZ | 1620-0007-00012 | 315.6 | BARRIO LOS PINARES, SAN LUIS |
| 1437 | ADALINDA SARAVIA HERNANDEZ | 1620-0010-00148 | 720.63 | BARRIO LOS PINARES, SAN LUIS |
| 1438 | SOLEDAD RODRIGUEZ SABILLON | 1620-0010-00147 | 369.07 | BARRIO LOS PINARES, SAN LUIS |
| 1439 | AMALDO ISRAEL PINEDA RODRIGUEZ | 1620-0010-00146 | 264.27 | BARRIO LOS PINARES, SAN LUIS |
| 1440 | JANDY MARICELY PONCE RIVERA | 1620-0009-00010 | 293.73 | BARRIO LOS PINARES, SAN LUIS |
| 1441 | SULMA DARIELA TREJO ENAMORADO | 1620-0009-00017 | 292.76 | BARRIO LOS PINARES, SAN LUIS |
| 1442 | BASILIO ZALDIVAR | 1620-0015-00225 | 333.51 | BARRIO LOS PINARES, SAN LUIS |
| 1443 | ALEXANDER RIVERA | 1620-0009-00217 | 331.15 | BARRIO LOS PINARES, SAN LUIS |
| 1444 | ISABEL ALEXANDER MARTINEZ BONILLA | 1620-0015-00186 | 338 | BARRIO LOS PINARES, SAN LUIS |
| 1445 | YONY YOLANY PAZ HERNANDEZ | 1620-0012-00032 | 248.43 | BARRIO LOS PINARES, SAN LUIS |
| 1446 | YONY YOLANY PAZ HERNANDEZ | SEGREGACION 1620 0006-00007 | 200 | BARRIO LOS PINARES, SAN LUIS |
| 1447 | MARIA ROSARIO ENAMORADO RAPALO | 1620-0010-00082 | 146.72 | BARRIO LOS PINARES, SAN LUIS |
| 1448 | GABRIEL RIVERA | 1620-0010-00391 | 373.21 | BARRIO LOS PINARES, SAN LUIS |
| 1449 | DIXANA YANITZA RODRIGUEZ VEGA, NORA DIAMINA RODRIGUEZ VEGA, DIMAS RODRIGUEZ VEGA | 1620-0005-00094 | 464.89 | BARRIO LOS PINARES, SAN LUIS |
| 1450 | MERCEDES AGUILAR PEREZ | 1620-0009-00155 | 176.89 | BARRIO LOS PINARES, SAN LUIS |
| 1451 | OMAR FERNANDEZ SABILLON | 1620-0011-00048 | 229.79 | BARRIO LOS PINARES, SAN LUIS |
| 1452 | ANGEL ALFREDO HERNANDEZ RODRIGUEZ, CINDY ESTEFANY ALTAMIRANO HERNANDEZ | 1620-0009-00023 | 254.85 | BARRIO LOS PINARES, SAN LUIS |
| 1453 | BETULIA EDUVIGES CARCAMO | 1620-0009-00184 | 275.28 | BARRIO LOS PINARES, SAN LUIS |
| 1454 | NANCY CAROLINA RIVERA,LUIS MIGUEL FERNANDEZ LOPEZ, WENDY YOLANY FERNANDEZ RIVERA, EMILSON ANDRES FERNANDEZ LOPEZ, ILIANA MARIELA FERNANDEZ LOPEZ | 1620-0009-00018 | 442.34 | BARRIO LOS PINARES, SAN LUIS |
| 1455 | SAYRA ESPERANZA CONTRERAS AYALA | 1620-0009-00001 | 272.26 | BARRIO LOS PINARES, SAN LUIS |
| 1456 | WALTER JAVIER ORELLANA SABILLON | 1620-0009-00044 | 187.70 | BARRIO LOS PINARES, SAN LUIS |
| 1457 | JOSE LUIS SAGASTUME GARCIA | 1620-0009-00038 | 180.00 | BARRIO LOS PINARES, SAN LUIS |
| 1458 | DORIS OLIVIA RIVERA ZALDIVAR | 1620-0009-00008 | 280.00 | BARRIO LOS PINARES, SAN LUIS |
| 1459 | GABRIEL RIVERA | 1620-0015-00504 | 161.49 | BARRIO LOS PINARES, SAN LUIS |
| 1460 | HERGUIN DAVID RIVERA CABALLERO | SEGREGACION 1620-0007-00060 | | BARRIO LOS PINARES, SAN LUIS |
| 1461 | JUAN ENRIQUE CABALLERO RAPALO | SEGREGACION 1620-0007-00060 | | BARRIO LOS PINARES, SAN LUIS |
| 1462 | NELIA IBELINA RAPALO RIVERA | PREDIO NUEVO | | BARRIO LOS PINARES, SAN LUIS |
| 1463 | JOSE DOMINGO SABILLON | SEGREGACION 1620-0010-00054 | | BARRIO LOS PINARES, SAN LUIS |
| 1464 | JOSE DOMINGO SABILLON | 1620-0010-00054 | 626.12 | BARRIO LOS PINARES, SAN LUIS |
| 1465 | FREDI ANTONIO PINEDA PERDOMO | 1620-0017-00308 | 147.71 | BARRIO LOS PINARES, SAN LUIS |
| 1466 | KERIN YESENIA CHAVEZ | 1620-0012-00017 | 240.79 | BARRIO LOS PINARES, SAN LUIS |
| 1467 | GERARDO ZALDIVAR RODRIGUEZ | 1620-0007-00170 | 189.02 | BARRIO LOS PINARES, SAN LUIS |
| 1468 | EDY ONDINA PERDOMO PAZ | 1620-0017-00309 | 184.42 | BARRIO LOS PINARES, SAN LUIS |
| 1469 | OSCAR YOVANY PEREZ FERNANDEZ | 1620-0011-00152 | 231.69 | BARRIO LOS PINARES, SAN LUIS |
| 1470 | BIENVENIDA PERDOMO | 1620-0017-00067 | 195.15 | BARRIO LOS PINARES, SAN LUIS |
| 1471 | CAROL JUDITH RODRIGUEZ SABILLON | 1620-0005-00482 | 158.08 | BARRIO LOS PROFESORES, SAN LUIS |
| 1472 | ROSA AGUILAR | 1620-0010-00327 | 515.94 | BARRIO LOS PROFESORES, SAN LUIS |
| 1473 | DOMINGA PINEDA RIVERA | 1620-0009-00068 | 232.45 | BARRIO LOS PROFESORES, SAN LUIS |
| 1474 | DANIEL LOPEZ PERDOMO | 1620-0017-00171 | 210.06 | BARRIO LOS PROFESORES, SAN LUIS |
| 1475 | MIRIAM JEANETH PERDOMO MUÑOZ | 1620-0011-00023 | 305.4 | BARRIO LOS PROFESORES, SAN LUIS |
| 1476 | KEYRI DARIELA PERDOMO PEREZ, JESLY SARAHI PERDOMO PEREZ | 1620-0011-00224 | 136.91 | BARRIO LOS PROFESORES, SAN LUIS |
| 1477 | MIRNA RIVERA PINEDA | 1620-0015-00381 | 78.02 | BARRIO LOS PROFESORES, SAN LUIS |
| 1478 | DORIS SABILLON SABILLON, LESBY XIOMARA CASTELLANOS SABILLON, QUERIN LIZETH CASTELLANOS SABILLON | 1620-0005-00214 | 252.6 | BARRIO LOS PROFESORES, SAN LUIS |
| 1479 | SANTOS CASAÑA RAPALO | 1620-0010-00353 | 247.6 | BARRIO LOS PROFESORES, SAN LUIS |
| 1480 | RUDIN JOEL BENITEZ SABILLON | 1620-0010-00079 | 125.46 | BARRIO LOS PROFESORES, SAN LUIS |
| 1481 | EVELYN PERDOMO RAPALO | 1620-0010-00123 | 235.09 | BARRIO LOS PROFESORES, SAN LUIS |
| 1482 | RUDIN JOEL BENITEZ SABILLON | SEGREGACION 1620-0010-00387 | | BARRIO LOS PROFESORES, SAN LUIS |
| 1483 | KEYRI DARIELA PERDOMO PEREZ | 1620-0011-00176 | 279.05 | BARRIO LOS PROFESORES, SAN LUIS |
| 1484 | KATTY DARIELY FERNANDEZ RODRIGUEZ | 1620-0009-00037 | 188.03 | BARRIO LOS PROFESORES, SAN LUIS |
| 1485 | OLSEN ADOLFO SARAVIA HERNANDEZ | 1620-0015-00363 | 221.1 | BARRIO LOS PROFESORES, SAN LUIS |
| 1486 | ADAN SABILLON RODRIGUEZ | 1620-0010-00269 | 369.95 | BARRIO LOS PROFESORES, SAN LUIS |
| 1487 | GLORIA MEJIA | 1620-0002-00104 | 846.67 | BARRIO LOS PROFESORES, SAN LUIS |
| 1488 | ALMA RUTH PINEDA ZALDIVAR | 1620-0005-00006 | 2177.14 | BARRIO LOS PROFESORES, SAN LUIS |
| 1489 | ALMA RUTH PINEDA ZALDIVAR | 1620-0005-00015 | 662.57 | BARRIO LOS PROFESORES, SAN LUIS |

| | | | | |
|---|---|---|---|---|
| 1490 | ALMA RUTH PINEDA ZALDIVAR | 1620-0005-00122 | 1527.34 | BARRIO LOS PROFESORES, SAN LUIS |
| 1491 | JORGE ANTONIO PINEDA ZALDIVAR | 1620-0005-00195 | 228.15 | BARRIO LOS PROFESORES, SAN LUIS |
| 1492 | SUYAPA RODRIGUEZ | 1620-0005-00262 | 138.55 | BARRIO LOS PROFESORES, SAN LUIS |
| 1493 | MARCO TULIO ESCOBAR | 1620-0005-00333 | 370.6 | BARRIO LOS PROFESORES, SAN LUIS |
| 1494 | SECRETARIA DE EDUCACION - INSTITUTO TECNICO SAN LUIS | 1620-0005-00438 | 26739.71 | BARRIO LOS PROFESORES, SAN LUIS |
| 1495 | MERCEDES AGUILAR PEREZ | 1620-0009-00153 | 177.51 | BARRIO LOS PROFESORES, SAN LUIS |
| 1496 | SALVADOR STANLEY CASTELLANOS MORENO | 1620-0010-00486 | 124.7 | BARRIO LOS PROFESORES, SAN LUIS |
| 1497 | MARIA LOURDES MUÑOZ FERNANDEZ | 1620-0010-00487 | 234.37 | BARRIO LOS PROFESORES, SAN LUIS |
| 1498 | SALVADOR STANLEY CASTELLANOS MORENO | 1620-0010-00492 | 140.29 | BARRIO LOS PROFESORES, SAN LUIS |
| 1499 | SALVADOR STANLEY CASTELLANOS MORENO | 1620-0010-00497 | 206.66 | BARRIO LOS PROFESORES, SAN LUIS |
| 1500 | SCARLETH DARIELA ORELLANA PEREZ | 1620-0015-00056 | 93.74 | BARRIO LOS PROFESORES, SAN LUIS |
| 1501 | ALBIN YOVANY ORELLANA RAPALO | 1620-0015-00057 | 204.06 | BARRIO LOS PROFESORES, SAN LUIS |
| 1502 | ALBIN YOVANY ORELLANA RAPALO | 1620-0015-00069 | 217.42 | BARRIO LOS PROFESORES, SAN LUIS |
| 1503 | SANTOS LISBET ORELLANA TERUEL | 1620-0015-00169 | 131.15 | BARRIO LOS PROFESORES, SAN LUIS |
| 1504 | JOSE ADALBERTO PAZ ORELLANA, ERIBIA ZALDIVAR | 1620-0015-00230 | 749.71 | BARRIO LOS PROFESORES, SAN LUIS |
| 1505 | MANUEL ANTONIO CASTELLANOS MUÑOZ | 1620-0015-00441 | 146.46 | BARRIO LOS PROFESORES, SAN LUIS |
| 1506 | CAIN LEIVA CASAÑA | 1620-0015-00443 | 131.86 | BARRIO LOS PROFESORES, SAN LUIS |
| 1507 | JOSE AUDELIO HENRIQUEZ | 1620-0017-00004 | 206.1 | BARRIO LOS PROFESORES, SAN LUIS |
| 1508 | ROSALINDA CASAÑA VALLE | 1620-0017-00111 | 582.5 | BARRIO LOS PROFESORES, SAN LUIS |
| 1509 | CAMILO ERLIN CASAÑA VALLE | 1620-0017-00143 | 164.32 | BARRIO LOS PROFESORES, SAN LUIS |
| 1510 | HUGO RENE SANTOS CARDONA | 1620-0017-00198 | 475.78 | BARRIO LOS PROFESORES, SAN LUIS |
| 1511 | JOSE AUDELIO HENRIQUEZ | 1620-0017-00251 | 279.88 | BARRIO LOS PROFESORES, SAN LUIS |
| 1512 | JONATHAN ASUNCION PEREZ PERDOMO | SEGREGACION 1620-0002-00026 | | BARRIO LOS PROFESORES, SAN LUIS |
| 1513 | HERNAN RODRIGUEZ | 1620-0002-00248 | 93.87 | BARRIO LOS PROFESORES, SAN LUIS |
| 1514 | JOSE ALEXANDER CASTELLANOS CABALLERO | 1620-0009-00203 | 133.68 | BARRIO LOS PROFESORES, SAN LUIS |
| 1515 | JOSE ALEXANDER CASTELLANOS CABALLERO | 1620-0010-00500 | 54.73 | BARRIO LOS PROFESORES, SAN LUIS |
| 1516 | BERTA LIDIA RODRIGUEZ SABILLON | 1620-0009-00224 | 460.75 | BARRIO LOS PROFESORES, SAN LUIS |
| 1517 | RENE EXCEL ORELLANA PERDOMO | 1620-0010-00055 | 111.58 | BARRIO LOS PROFESORES, SAN LUIS |
| 1518 | CARLOS LUIS RODRIGUEZ RAMIREZ | 1620-0010-00140 SEGREGACION | | BARRIO LOS PROFESORES, SAN LUIS |
| 1519 | FRANCISCO JAVIER RODRIGUEZ RAMIREZ | 1620-0010-00140 SEGREGACION | | BARRIO LOS PROFESORES, SAN LUIS |
| 1520 | ISABEL CRISTINA RODRIGUEZ RAMIREZ | 1620-0010-00399 | 259.85 | BARRIO LOS PROFESORES, SAN LUIS |
| 1521 | REINA ELIZABETH MENDOZA RIVERA , SERGIO MENDOZA RIVERA , XIOMARA MENDOZA RIVERA , LILI AMPARO MENDOZA RIVERA , JOSE NERY MENDOZA RIVERA , DELMIS GERALDINA MENDOZA RIBERA , ELSA MARLEN MENDOZA RIVERA , MELBA DEYSI MENDOZA RIVERA , OLGA EDELMIRA MENDOZA RIVERA , DIZNARDA MENDOZA RIVERA | 1620-0010-00091 | 550.17 | BARRIO LOS PROFESORES, SAN LUIS |
| 1522 | REINA ELIZABETH MENDOZA RIVERA , SERGIO MENDOZA RIVERA , XIOMARA MENDOZA RIVERA , LILI AMPARO MENDOZA RIVERA , JOSE NERY MENDOZA RIVERA , DELMIS GERALDINA MENDOZA RIBERA , ELSA MARLEN MENDOZA RIVERA , MELBA DEYSI MENDOZA RIVERA , OLGA EDELMIRA MENDOZA RIVERA , DIZNARDA MENDOZA RIVERA | 1620-0010-00086 | 271.83 | BARRIO LOS PROFESORES, SAN LUIS |
| 1523 | SERGIO MENDOZA RIVERA | 1620-0005-00437 | 424.37 | BARRIO LOS PROFESORES, SAN LUIS |
| 1524 | LUIS ALONSO LAGOS | 1620-0007-00028 | 114.46 | BARRIO LOS PROFESORES, SAN LUIS |
| 1525 | CONCEPCION ALONSO GARCIA | 1620-0015-00236 | 477.86 | BARRIO LOS PROFESORES, SAN LUIS |
| 1526 | JUANA SABILLON LOPEZ | 1620-0015-00516 | 97.69 | BARRIO LOS PROFESORES, SAN LUIS |
| 1527 | GRISELDA ENAMORADO RAPALO | 1620-0006-00010 | 183.51 | BARRIO LOS PROFESORES, SAN LUIS |
| 1528 | EVEN DINORIS CHAVEZ RIVERA | 1620-0005-00036 SEGREGACION | | BARRIO LOS PROFESORES, SAN LUIS |
| 1529 | EVEN DINORIS CHAVEZ RIVERA | 1620-0005-00036 SEGREGACION | | BARRIO LOS PROFESORES, SAN LUIS |
| 1530 | GRISELDA ENAMORADO RAPALO | AGRUPACION 1620-0006-00015 , 1620-0006-00010 | | BARRIO LOS PROFESORES, SAN LUIS |
| 1531 | ERIBEL JANERY PERDOMO RODRIGUEZ | 1620-0005-00106 | 283.41 | BARRIO LOS PROFESORES, SAN LUIS |
| 1532 | OLIVIA PERDOMO MOLINA | 1620-0010-00108 | 444.82 | BARRIO LOS PROFESORES, SAN LUIS |
| 1533 | JOSE AMALDO MUÑOZ FERNANDEZ | 1620-0010-00488 | 249.38 | BARRIO LOS PROFESORES, SAN LUIS |
| 1534 | LUCIA PERDOMO CASTILLO, LUIS MANUEL RIVERA PERDOMO, JOSUE DONAVID RIVERA PERDOMO, ADA LUCIA RIVERA PERDOMO, SULEMA ROSARIO RIVERA PERDOMO | 1620-0017-00039 | 194.05 | BARRIO LOS PROFESORES, SAN LUIS |
| 1535 | RUFINA RODRIGUEZ ZALDIVAR | 1620-0015-00595 | 198.26 | BARRIO LOS PROFESORES, SAN LUIS |
| 1536 | ERICK JASSIEL CASAÑA MERAZ | 1620-0009-00168 | 262.59 | BARRIO LOS PROFESORES, SAN LUIS |
| 1537 | SIRLLY YULIANA HERNANDEZ ORELLANA | 1620-0009-00024 | 288.47 | BARRIO LOS PROFESORES, SAN LUIS |
| 1538 | WENDY CARDONA RIVERA | 1620-0009-00163 | 178.03 | BARRIO LOS PROFESORES, SAN LUIS |
| 1539 | BRENDA IVETH RIVERA MEJIA, EDWIN FREDY RIVERA MEJIA, JAVIER EDGARDO RIVERA MEJIA | 1620-0015-00216 | 191.04 | BARRIO LOS PROFESORES, SAN LUIS |
| 1540 | DONELIA RIVERA SABILLON | 1620-0015-00038 | 409.19 | BARRIO LOS PROFESORES, SAN LUIS |
| 1541 | HUMBERTO ARTURO SUAZO SERRANO | 1620-0011-00038 | 1,665.53 | BARRIO LOS PROFESORES, SAN LUIS |
| 1542 | HUMBERTO ARTURO SUAZO SERRANO | 1620-0010-00174 | 366.12 | BARRIO LOS PROFESORES, SAN LUIS |
| 1543 | DANIEL ISAIAS SABILLON PINEDA | 1620-0009-00167 | 178.69 | BARRIO LOS PROFESORES, SAN LUIS |
| 1544 | DANIEL ISAIAS SABILLON PINEDA | 1620-0015-00054 | 185.93 | BARRIO LOS PROFESORES, SAN LUIS |
| 1545 | MILTON ESTUARDO LOPEZ PINEDA | 1609-0009-00161 | 178.88 | BARRIO LOS PROFESORES, SAN LUIS |
| 1546 | BIENVENIDA PINEDA RIVERA | 1620-0009-00205 | 163.97 | BARRIO LOS PROFESORES, SAN LUIS |
| 1547 | ALEX ALDUBIN PINEDA PINEDA | 1620-0009-00215 | 346.45 | BARRIO LOS PROFESORES, SAN LUIS |
| 1548 | BIENVENIDA PINEDA RIVERA | 1620-0009-00204 | 226.42 | BARRIO LOS PROFESORES, SAN LUIS |
| 1549 | MIRNA IVON RIVAS | 1620-0003-00011 | 283.72 | BARRIO LOS PROFESORES, SAN LUIS |
| 1550 | SANDRA MARITZA CASTRO FERNANDEZ | 1620-0005-00475 | 99.54 | BARRIO LOS PROFESORES, SAN LUIS |
| 1551 | MAURICIO JAVIER RIVERA ZALDIVAR | 1620-0011-00099 | 272.32 | BARRIO LOS PROFESORES, SAN LUIS |
| 1552 | EDELMIRA PERDOMO RAPALO | 1620-0010-00112 | 282.06 | BARRIO LOS PROFESORES, SAN LUIS |
| 1553 | EDELMIRA PERDOMO RAPALO | 1620-0010-00413 | 824.99 | BARRIO LOS PROFESORES, SAN LUIS |
| 1554 | EDELMIRA PERDOMO RAPALO | 1620-0010-00179 | 368 | BARRIO LOS PROFESORES, SAN LUIS |
| 1555 | NILSEN NEFI PAZ HERNANDEZ | PREDIO NUEVO | | BARRIO LOS PROFESORES, SAN LUIS |
| 1556 | MARIA MARIANA CARCAMO MACHADO | 1620-0012-00018 | 252.95 | BARRIO LOS PROFESORES, SAN LUIS |
| 1557 | MIRIAN ESPERANZA RAPALO TROCHEZ | 1620-0015-00055 | 128.47 | BARRIO LOS PROFESORES, SAN LUIS |
| 1558 | MIRIAN ESPERANZA RAPALO TROCHEZ | 1620-0015-00059 | 662.54 | BARRIO LOS PROFESORES, SAN LUIS |
| 1559 | HECTOR REINALDO FERNANDEZ | 1620-0010-00499 | 217.35 | BARRIO LOS PROFESORES, SAN LUIS |
| 1560 | NANCI RUBIA PINEDA PINEDA | 1620-0010-00392 | 283.69 | BARRIO LOS PROFESORES, SAN LUIS |
| 1561 | JOSE GREVIL RAPALO PEÑA | 1620-0015-00284 | 198.31 | BARRIO LOS PROFESORES, SAN LUIS |
| 1562 | GERSON GEOVANY FERNANDEZ RIVERA | 1620-0002-00103 | 312.61 | BARRIO LOS PROFESORES, SAN LUIS |
| 1563 | DUNIA MARILYN PERDOMO MUÑOZ | 1620-0015-00440 | 73.43 | BARRIO LOS PROFESORES, SAN LUIS |

| | | | | |
|---|---|---|---|---|
| 1564 | DUNIA MARILYN PERDOMO MUÑOZ | 1620-0015-00435 | 98.59 | BARRIO LOS PROFESORES, SAN LUIS |
| 1565 | DANIA LEONELA ORDOÑES GARCIA | 1620-0011-00004 | 115.72 | BARRIO LOS PROFESORES, SAN LUIS |
| 1566 | GUILLERMO ZALDIVAR LOPEZ | 1620-0011-00198 | 259.51 | BARRIO LOS PROFESORES, SAN LUIS |
| 1567 | ESTANLY ELMER GARCIA MEMBREÑO | 1620-0015-00235 | 357.57 | BARRIO LOS PROFESORES, SAN LUIS |
| 1568 | ESTANLY ELMER GARCIA MEMBREÑO | 1620-0015-00240 | 446.17 | BARRIO LOS PROFESORES, SAN LUIS |
| 1569 | SAMAEL HAROLDO SABILLON GUZMAN, DAVID SALOMON SABILLON GUZMAN | 1620-0010-00395 | 770.96 | BARRIO LOS PROFESORES, SAN LUIS |
| 1570 | DONAY ANTONIO LOPEZ PERDOMO | 1620-0015-00418 | 155.71 | BARRIO LOS PROFESORES, SAN LUIS |
| 1571 | RAUL ENAMORADO RAPALO | 1620-0017-00107 | 1,132.31 | BARRIO LOS PROFESORES, SAN LUIS |
| 1572 | LIDIA CONSUELO MAJANO ( NUDA PROPIETARIA) PLINIO SABILLON USUFRUCTUARIO | 1620-0010-00243 | 291.66 | BARRIO LOS PROFESORES, SAN LUIS |
| 1573 | MARIA DEL CARMEN RODRIGUEZ | 1620-0011-00190 | 261.95 | BARRIO LOS PROFESORES, SAN LUIS |
| 1574 | CRISTHIAN GEOVANNY LAGOS PINTO | 1620-0007-00061 | 303.08 | BARRIO LOS PROFESORES, SAN LUIS |
| 1575 | SONIA YANET REYES LOPEZ | 1620-0007-00056 | 303.16 | BARRIO LOS PROFESORES, SAN LUIS |
| 1576 | BELKIS JANORY ORELLANA ROMERO | 1620-0005-00366 | 1,257.98 | BARRIO LOS PROFESORES, SAN LUIS |
| 1577 | CRISTOBAL LOPEZ | 1620-0002-00105 | 268.47 | BARRIO LOS PROFESORES, SAN LUIS |
| 1578 | GERSON ADONIAS RAMOS RAMOS | 1620-0017-00305 | 87.00 | BARRIO LOS PROFESORES, SAN LUIS |
| 1579 | VICTOR ALFONZO PINEDA PERDOMO | 1620-0017-00312 | 98.24 | BARRIO LOS PROFESORES, SAN LUIS |
| 1580 | RAUL ENAMORADO RAPALO | 1620-0010-00251 | 359.78 | BARRIO LOS PROFESORES, SAN LUIS |
| 1581 | SECRETARIA DE EDUCACION | 1620-0006-00023 | 5,766.87 | BARRIO LOS PROFESORES, SAN LUIS |
| 1582 | WENDY YAMILETH ZALDIVAR CARDONA | 1620-0015-00016 | 251.87 | BARRIO LOS PROFESORES, SAN LUIS |
| 1583 | WENDY YAMILETH ZALDIVAR CARDONA , RAUL ALBERTO PINEDA ZALDIVAR | PREDIO NUEVO | | BARRIO LOS PROFESORES, SAN LUIS |
| 1584 | RAUL PINEDA AGUILAR | 1620-0009-00094 | 576.65 | BARRIO LOS PROFESORES, SAN LUIS |
| 1585 | HEDMAN ZALDIVAR SAGASTUME | 1620-0010-00221 | 165.21 | BARRIO LOS PROFESORES, SAN LUIS |
| 1586 | OSMAN OMAR MEZA LINARES | 1620-0015-00092 | 124.77 | BARRIO LOS PROFESORES, SAN LUIS |
| 1587 | OSMAN OMAR MEZA LINARES | 1620-0015-00097 | 32.95 | BARRIO LOS PROFESORES, SAN LUIS |
| 1588 | JAIME PERDOMO VALLECILLO Y KERYNN YACALENY PERDOMO LINARES | 1620-0005-00056 | 215.04 | BARRIO LOS PROFESORES, SAN LUIS |
| 1589 | JAIME PERDOMO VALLECILLO | 1620-0005-00039 | 245.89 | BARRIO LUZ Y VIDA, SAN LUIS |
| 1590 | JUAN GUILLERMO RODRIGUEZ | 1620-0010-00319 | 167.72 | BARRIO LUZ Y VIDA, SAN LUIS |
| 1591 | SANTANA VALLECILLO | 1620-0015-00029 | 238.4 | BARRIO LUZ Y VIDA, SAN LUIS |
| 1592 | GLORIA MEJIA | 1620-0002-00107 | 1457.32 | BARRIO LUZ Y VIDA, SAN LUIS |
| 1593 | DARWIN CELANY PERDOMO RAPALO | 1620-0005-00412 | 239.77 | BARRIO LUZ Y VIDA, SAN LUIS |
| 1594 | DELMIA ZALDIVAR | 1620-0015-00490 | 108.67 | BARRIO LUZ Y VIDA, SAN LUIS |
| 1595 | SANDRA ELIZABETH RAPALO ENAMORADO | 1620-0010-00387 | 947.17 | BARRIO LUZ Y VIDA, SAN LUIS |
| 1596 | JORGE ARRIAGA MATEO | 1620-0007-00053 | 299.54 | BARRIO LUZ Y VIDA, SAN LUIS |
| 1597 | CLAUDIO ALEXI RODRIGUEZ PERDOMO | 1620-0005-00455 | 175.26 | BARRIO LUZ Y VIDA, SAN LUIS |
| 1598 | LUIS HUMBERTO SABILLON CARRASCO | 1620-0010-00404 | 321.06 | BARRIO LUZ Y VIDA, SAN LUIS |
| 1599 | ROQUE RENE RODRIGUEZ | 1620-0005-00335 | 308.42 | BARRIO LUZ Y VIDA, SAN LUIS |
| 1600 | GREGORIO RIVERA ORELLANA | 1620-0010-00328 | 125.16 | BARRIO LUZ Y VIDA, SAN LUIS |
| 1601 | GREGORIO RIVERA ORELLANA | 1620-0010-00372 | 142.68 | BARRIO LUZ Y VIDA, SAN LUIS |
| 1602 | ORLIN NOE ALBA MOLINA | 1620-0011-00196 | 170.33 | BARRIO LUZ Y VIDA, SAN LUIS |
| 1603 | MARCO ANTONIO TORO LAZARO | 1620-0005-00345 | 328.11 | BARRIO LUZ Y VIDA, SAN LUIS |
| 1604 | RODRIGO ALEJANDRO TORO MATTA | 1620-0010-00349 | 282.51 | BARRIO LUZ Y VIDA, SAN LUIS |
| 1605 | FRANCISCA ELISMAIDA CARDONA | 1620-0009-00132 | 316.48 | BARRIO LUZ Y VIDA, SAN LUIS |
| 1606 | FRANCISCA ELISMAIDA CARDONA | 1620-0009-00093 | 517.76 | BARRIO LUZ Y VIDA, SAN LUIS |
| 1607 | NAU RIVERA PERDOMO | 1620-0015-00456 | 287.18 | BARRIO LUZ Y VIDA, SAN LUIS |
| 1608 | JUAN DE JESUS LUNA PALACIOS | 1620-0011-00017 | 361.97 | BARRIO LUZ Y VIDA, SAN LUIS |
| 1609 | MARLON SABILLON PERDOMO | 1620-0012-00058 | 54.29 | BARRIO LUZ Y VIDA, SAN LUIS |
| 1610 | SANDRA JEANETH PAZ RIVERA | 1620-0010-00482 | 253.67 | BARRIO LUZ Y VIDA, SAN LUIS |
| 1611 | DESIDERIO ACEITUNO | 1620-0015-00476 | 295.24 | BARRIO LUZ Y VIDA, SAN LUIS |
| 1612 | BERTA ZALDIVAR MEJIA | 1620-0017-00313 | 49.07 | BARRIO LUZ Y VIDA, SAN LUIS |
| 1613 | JUANITA LEIVA ZALDIVAR | 1620-0011-00015 | 277.75 | BARRIO LUZ Y VIDA, SAN LUIS |
| 1614 | ANIBAL RUDENCINDO RODRIGUEZ | 1620-0005-00001 | 370.74 | BARRIO LUZ Y VIDA, SAN LUIS |
| 1615 | GLODIN MARGARITA ZALDIVAR VASQUEZ | 1620-0009-00132 | 316.48 | BARRIO LUZ Y VIDA, SAN LUIS |
| 1616 | GLODIN MARGARITA ZALDIVAR VASQUEZ | 1620-0009-00136 | 113.79 | BARRIO LUZ Y VIDA, SAN LUIS |
| 1617 | JUAN JOSE CUBAS MEJIA | 1620-0015-00215 | 146.22 | BARRIO LUZ Y VIDA, SAN LUIS |
| 1618 | LOURDES MILAGRO RIVERA PERDOMO | SEGREGACION 1620-0010-00111 | 239.28 | BARRIO LUZ Y VIDA, SAN LUIS |
| 1619 | LOURDES MILAGRO RIVERA PERDOMO | PREDIO NUEVO | | BARRIO LUZ Y VIDA, SAN LUIS |
| 1620 | MARIA MARTHA PERDOMO MEJIA | 1620-00115-00464 | 216.81 | BARRIO LUZ Y VIDA, SAN LUIS |
| 1621 | DANIA LIZETH DUARTE PERDOMO | 1620-0015-00463 | 252.96 | BARRIO LUZ Y VIDA, SAN LUIS |
| 1622 | DANIA LIZETH DUARTE PERDOMO | PREDIO NUEVO | | BARRIO LUZ Y VIDA, SAN LUIS |
| 1623 | SINIA MARLENY RIVERA CASTRO | 1620-0005-00295 | 242.06 | BARRIO LUZ Y VIDA, SAN LUIS |
| 1624 | SINIA MARLENY RIVERA CASTRO | 1620-0015-00113 | 201.61 | BARRIO LUZ Y VIDA, SAN LUIS |
| 1625 | CARLOS MELVIN RODRIGUEZ SABILLON | 1620-0005-00248 | 89.15 | BARRIO LUZ Y VIDA, SAN LUIS |
| 1626 | CARLOS YOBANY RODRIGUEZ RODRIGUEZ | 1620-0005-00250 | 154.93 | BARRIO LUZ Y VIDA, SAN LUIS |
| 1627 | CARLOS MELVIN RODRIGUEZ SABILLON | SEGREGACION 1620-0002-00045 | | BARRIO LUZ Y VIDA, SAN LUIS |
| 1628 | IVIN MARLEN SABILLON PAZ | 1620-0010-00214 | 257.28 | BARRIO LUZ Y VIDA, SAN LUIS |
| 1629 | MEDARDO LOPEZ ZALDIVAR | SEGREGACION 1620-0005-00349 | | BARRIO LUZ Y VIDA, SAN LUIS |
| 1630 | HECTOR ENRRIQUE BARILLAS RIVERA , CARLOS JEANPOOL BARILLAS RIVERA, ELMA EDELMIRA BARILLAS RIVERA | 1620-0010-00117 | 531.75 | BARRIO LUZ Y VIDA, SAN LUIS |
| 1631 | DRUMAS EDGARDO ZALDIVAR VILLANUEVA | 1620-0005-00084 | 401.53 | BARRIO LUZ Y VIDA, SAN LUIS |
| 1632 | ALFREDO BARAHONA PERALTA | 1620-0002-00174 | 291.89 | BARRIO LUZ Y VIDA, SAN LUIS |
| 1633 | MILTON OMAR GARCIA SARMIENTO | 1620-0002-00196 | 341.95 | BARRIO LUZ Y VIDA, SAN LUIS |
| 1634 | FALQUER RONEY GUTIERREZ | 1620-0012-00057 | 33.5 | BARRIO LUZ Y VIDA, SAN LUIS |
| 1635 | ASOCIACION DE IGLESIA EMANUEL DE HONDURAS | 1620-0005-00203 | 796.35 | BARRIO LUZ Y VIDA, SAN LUIS |
| 1636 | SANDRA SUYAPA RODRIGUEZ FERNANDEZ | 1620-0005-00192 | 283.03 | BARRIO LUZ Y VIDA, SAN LUIS |
| 1637 | JOSE ADONAY SANCHEZ ENAMORADO | 1620-0005-00199 | 231.12 | BARRIO LUZ Y VIDA, SAN LUIS |
| 1638 | JUVENTINO PAZ RIVERA | 1620-0009-00130 | 483.05 | BARRIO LUZ Y VIDA, SAN LUIS |
| 1639 | JUVENTINO PAZ RIVERA | 1620-0010-00460 | 136.65 | BARRIO LUZ Y VIDA, SAN LUIS |
| 1640 | ONEYDA ESCALON ALCANTARA | 1620-0005-00477 | 417.09 | BARRIO LUZ Y VIDA, SAN LUIS |
| 1641 | SEGNI JACKELINE MUÑOZ SABILLON | 1620-0009-00012 | 382.74 | BARRIO LUZ Y VIDA, SAN LUIS |
| 1642 | JOSE ANTONIO SABILLON | 1620-0009-00013 | 395.31 | BARRIO LUZ Y VIDA, SAN LUIS |
| 1643 | RENE OVIDIO SABILLON PERDOMO | 1620-0009-00169 | 423.38 | BARRIO LUZ Y VIDA, SAN LUIS |
| 1644 | MIRIAN YANET MIRANDA PINEDA | 1620-0005-00242 | 886.71 | BARRIO LUZ Y VIDA, SAN LUIS |
| 1645 | MIRIAN YANET MIRANDA PINEDA, DEIXI MIRANDA PINEDA, BETTY YAMILETH MIRANDA PINEDA | 1620-0009-00049 | 330.77 | BARRIO LUZ Y VIDA, SAN LUIS |
| 1646 | FRANCISCO NERIN MUÑOZ, REINA CRISTINA SABILLON | 1620-0002-00199 | 451.48 | BARRIO LUZ Y VIDA, SAN LUIS |
| 1647 | RONNY ALEXANDER PEREZ FERNANDEZ | 1620-0015-00319 | 186.04 | BARRIO LUZ Y VIDA, SAN LUIS |
| 1648 | SAUL PERDOMO PERDOMO | 1620-0017-00319 | 114.62 | BARRIO LUZ Y VIDA, SAN LUIS |
| 1649 | ILDO CANTARERO VALLE | 1620-0011-00144 | 4,874.77 | BARRIO LUZ Y VIDA, SAN LUIS |
| 1650 | MARIO HECTOR ZALDIVAR | 1620-0007-00057 | 278.78 | BARRIO LUZ Y VIDA, SAN LUIS |
| 1651 | HECTOR NOLIS ZALDIVAR PINEDA | 1620-0005-00393 | 249.94 | BARRIO LUZ Y VIDA, SAN LUIS |
| 1652 | MARIO HECTOR ZALDIVAR | 1620-0007-00052 | 596.37 | BARRIO LUZ Y VIDA, SAN LUIS |
| 1653 | SINIA RAMOS AGUIRRE | 1620-0015-00044 | 411.84 | BARRIO LUZ Y VIDA, SAN LUIS |
| 1654 | DANIEL MARIO SABILLON SABILLON | 1620-0009-00221 | 287.90 | BARRIO LUZ Y VIDA, SAN LUIS |
| 1655 | ROBEL DAVID FERNANDEZ PERDOMO | 1620-0009-00034 | 278.64 | BARRIO LUZ Y VIDA, SAN LUIS |
| 1656 | DANIEL MARIO SABILLON SABILLON | SEGREGACIÓN 1620-0010-00306 | | BARRIO LUZ Y VIDA, SAN LUIS |
| 1657 | DANIEL MARIO SABILLON SABILLON | SEGREGACIÓN 1620-0010-00306 | | BARRIO LUZ Y VIDA, SAN LUIS |
| 1658 | GLORIA ISABEL PINEDA CRIVAS | 1620-0005-00465 | 96.24 | BARRIO LUZ Y VIDA, SAN LUIS |
| 1659 | MARIO HECTOR SALDIVAR | 1620-0005-00183 | 699.45 | BARRIO LUZ Y VIDA, SAN LUIS |
| 1660 | OSCAR ZALDIVAR PINEDA | 1620-0003-00007 | 15,090.83 | BARRIO LUZ Y VIDA, SAN LUIS |
| 1661 | GLORIA ISABEL PINEDA CRIVAS | SEGREGACION 1620-0005-00360 FICHA 47115 | | BARRIO LUZ Y VIDA, SAN LUIS |
| 1662 | GLORIA ISABEL PINEDA CRIVAS | 1620-0006-00156 | 196.48 | BARRIO LUZ Y VIDA, SAN LUIS |
| 1663 | GLORIA ISABEL PINEDA CRIVAS | SEGREGACION 1620-0005-00435 FICHA 47113 | | BARRIO LUZ Y VIDA, SAN LUIS |
| 1664 | GLORIA ISABEL PINEDA CRIVAS | SEGREGACION 1620-0005-00435 FICHA 47114 | | BARRIO LUZ Y VIDA, SAN LUIS |
| 1665 | MARIO HECTOR SALDIVAR | 1620-0007-00062 | 330.13 | BARRIO LUZ Y VIDA, SAN LUIS |
| 1666 | MARIO HECTOR SALDIVAR | 1620-0007-00059 | 509.79 | BARRIO LUZ Y VIDA, SAN LUIS |
| 1667 | VENICIA MARINELY RODRIGUEZ | 1620-0006-00110 | 799.63 | BARRIO LUZ Y VIDA, SAN LUIS |
| 1668 | ARNOLD JOSE GUZMAN VEGA | 1620-0009-00240 | 195.42 | BARRIO LUZ Y VIDA, SAN LUIS |
| 1669 | INGRID VALESKA TERUEL PERDOMO | 1620-0010-00307 | 178.06 | BARRIO LUZ Y VIDA, SAN LUIS |
| 1670 | JUAN DE JESUS LUNA PALACIOS | 1620-0010-00382 | 153.44 | BARRIO LUZ Y VIDA, SAN LUIS |
| 1671 | GLORIA ISABEL PINEDA CRIVAS | 1620-0005-00467 | 352.02 | BARRIO LUZ Y VIDA, SAN LUIS |
| 1672 | GLORIA ISABEL PINEDA CRIVAS | 1620-0005-00433 | 243.84 | BARRIO LUZ Y VIDA, SAN LUIS |
| 1673 | JOSE AMARO LOPEZ | 1620-0015-00403 | 161.31 | BARRIO LUZ Y VIDA, SAN LUIS |
| 1674 | LUIS ADAN RAMIREZ | SEGREGACIÓN 1620-0015-00365 | | BARRIO LUZ Y VIDA, SAN LUIS |
| 1675 | JACOBINA ENAMORADO ORELLANA | SEGREGACIÓN 1620-0015-00365 | | BARRIO LUZ Y VIDA, SAN LUIS |
| 1676 | OSMAN FERNANDEZ RIVERA | PREDIO NUEVO | | BARRIO LUZ Y VIDA, SAN LUIS |
| 1677 | ROGER ROBERTO CERROS PINEDA | 1620-0003-00006 | 957.91 | BARRIO LUZ Y VIDA, SAN LUIS |

| | | | | |
|---|---|---|---|---|
| 1678 | GRISELDA ENAMORADO RAPALO, ERCILIA YAMILETH ENAMORADO RAPALO, NIXON ALEXANDER ENAMORADO RAPALO, OMIRIAM ENAMORADO RAPALO. | 1620-0010-00379 | 363.70 | BARRIO LUZ Y VIDA, SAN LUIS |
| 1679 | ERCILIA YAMILETH ENAMORADO RAPALO | 1620-0006-00104 | 195.28 | BARRIO LUZ Y VIDA, SAN LUIS |
| 1680 | MERBELIN RIVERA RIVERA, ROSALINDA PAZ BAIDE | 1620-0011-00050 | 488.42 | BARRIO LUZ Y VIDA, SAN LUIS |
| 1681 | MERBELIN RIVERA RIVERA | 1620-0002-00311 | 284.40 | BARRIO LUZ Y VIDA, SAN LUIS |
| 1682 | DILIO PERDOMO ENAMORADO | 1620-0010-00292 | 391.46 | BARRIO LUZ Y VIDA, SAN LUIS |
| 1683 | SINIA VERONICA SAGASTUME RIVERA | 1620-0015-00150 | 1,201.30 | BARRIO LUZ Y VIDA, SAN LUIS |
| 1684 | MARINELY SUYAPA PERDOMO MUÑOZ | 1620-0010-00031 | 123.82 | BARRIO LUZ Y VIDA, SAN LUIS |
| 1685 | MARINELY SUYAPA PERDOMO MUÑOZ | 1620-0010-00028 | 44.44 | BARRIO LUZ Y VIDA, SAN LUIS |
| 1686 | FERNANDO PERDOMO SABILLON | 1620-0015-00392 | 302.26 | BARRIO LUZ Y VIDA, SAN LUIS |
| 1687 | FERNANDO PERDOMO SABILLON | 1620-0010-00059 | 549.19 | BARRIO LUZ Y VIDA, SAN LUIS |
| 1688 | OLIVIA PERDOMO MOLINA | 1620-0015-00393 | 286.45 | BARRIO LUZ Y VIDA, SAN LUIS |
| 1689 | JORGE LUIS RAMIREZ ENAMORADO | 1620-0015-00303 | 191.09 | BARRIO LUZ Y VIDA, SAN LUIS |
| 1690 | TOMAS RAMIREZ ENAMORADO | 1620-0015-00302 | 247.35 | BARRIO LUZ Y VIDA, SAN LUIS |
| 1691 | CARMEN LOURDES SABILLON LOPEZ | 1620-0010-00421 | 138.92 | BARRIO LUZ Y VIDA, SAN LUIS |
| 1692 | MARTHA ZALDIVAR | 1620-0017-00117 | 49.82 | BARRIO LUZ Y VIDA, SAN LUIS |
| 1693 | NEPTALIPEREZ BAUTISTA | 1620-0007-00124 | 315.45 | BARRIO LUZ Y VIDA, SAN LUIS |
| 1694 | DANY DANIEL DONAIRE ZEPEDA | 1620-0010-00161 | 130.79 | BARRIO LUZ Y VIDA, SAN LUIS |
| 1695 | CRISTINA SABILLON | 1620-0015-00174 | 718.07 | BARRIO LUZ Y VIDA, SAN LUIS |
| 1696 | DAVID ALEJANDRO RAMOS AGUIRRE | 1620-0015-00043 | 402,43 | BARRIO LUZ Y VIDA, SAN LUIS |
| 1697 | MIGUEL ALFONSO MEJIA ROMERO | 1620-0015-00409 | 96.52 | BARRIO LUZ Y VIDA, SAN LUIS |
| 1698 | ANGEL OSMIN PERDOMO RIVERA | 1620-0009-00088 | 552.75 | BARRIO LUZ Y VIDA, SAN LUIS |
| 1699 | MARIA SANTOS BARRERA LOPEZ | SEGREGACION/1620-0005-00425 | | BARRIO LUZ Y VIDA, SAN LUIS |
| 1700 | SANDRA PATRICIA CARDONA ENAMORADO BARRERA | SEGREGACION/1620-0005-00425 | | BARRIO LUZ Y VIDA, SAN LUIS |
| 1701 | MARIA SANTOS BARRERA LOPEZ | SEGREGACION/1620-0005-00425 | | BARRIO LUZ Y VIDA, SAN LUIS |
| 1702 | BELLA SONIA RIVERA RIVERA | SEGREGACION | | BARRIO LUZ Y VIDA, SAN LUIS |
| 1703 | ARACELY FERNANDEZ SABILLON | 1620-0015-00324 | 208.43 | BARRIO LUZ Y VIDA, SAN LUIS |
| 1704 | MARIA CONSEVIDA VASQUEZ PEREZ,EDWIN LOPEZ PERDOMO | 1620-0010-00100 | 152.94 | BARRIO LUZ Y VIDA, SAN LUIS |
| 1705 | EDWIN LOPEZ PERDOMO | 1620-0010-00097 | 136.62 | BARRIO LUZ Y VIDA, SAN LUIS |
| 1706 | CIRO LOPEZ SABILLON | 1620-0010-00094 | 111.28 | BARRIO LUZ Y VIDA, SAN LUIS |
| 1707 | ALEXIS FERNANDEZ RODRIGUEZ | 1620-0005-00202 | 556.33 | BARRIO LUZ Y VIDA, SAN LUIS |
| 1708 | RIGOBERTO RIVERA RAPALO | 1620-0005-00193 | 189.05 | BARRIO LUZ Y VIDA, SAN LUIS |
| 1709 | ISABEL MEJIA | 1620-0017-00189 | 427.21 | BARRIO LUZ Y VIDA, SAN LUIS |
| 1710 | MARIA MARLEN MEJIA ORELLANA | 1620-0015-00352 | 195.46 | BARRIO LUZ Y VIDA, SAN LUIS |
| 1711 | JOSE JHONNY PERDOMO LINARES | 1620-0010-00207 | 351.82 | BARRIO LUZ Y VIDA, SAN LUIS |
| 1712 | JOSE ANDRES RODRIGUEZ RIVERA | SEGREGACION | | BARRIO LUZ Y VIDA, SAN LUIS |
| 1713 | JOSE ANDRES RODRIGUEZ RIVERA | SEGREGACION | | BARRIO LUZ Y VIDA, SAN LUIS |
| 1714 | ALEX ROBERTO FERNANDEZ PINEDA | 1620-0006-00185 | 2,345.07 | BARRIO LUZ Y VIDA, SAN LUIS |
| 1715 | MIGUEL ANGEL PERDOMO RIVERA | 1620-0002-00291 | 597.39 | BARRIO LUZ Y VIDA, SAN LUIS |
| 1716 | SECRETARIA DE EDUCACION (ESCUELA MODESTO RODAS) | 1620-0007-00034 | 2,384.46 | BARRIO LUZ Y VIDA, SAN LUIS |
| 1717 | OSCAR IVAN RIVERA PERDOMO | 1620-0015-00567 | 356.65 | BARRIO LUZ Y VIDA, SAN LUIS |
| 1718 | YENY YAMILETH PEREZ MEJIA | 1620-0007-00122 | 195.73 | BARRIO LUZ Y VIDA, SAN LUIS |
| 1719 | JOSE ALEJANDRO INTERIANO MEJIA, OSCAR GEOVANNI INTERIANO MEJIA, KAREN SUJAIL INTERIANO MEJIA, LILIAN DINORA INTERIANO MEJIA | 1620-0011-00094 | 471.47 | BARRIO LUZ Y VIDA, SAN LUIS |
| 1720 | JAIME PERDOMO VALLECILLO | PREDIO NUEVO SEGREGACION | | BARRIO LUZ Y VIDA, SAN LUIS |
| 1721 | EVA ELIZABETH GARCIA MEMBREÑO | 1620-0015-00280 | 373.05 | BARRIO LUZ Y VIDA, SAN LUIS |
| 1722 | LUIS GARCIA, MARIA ONORIA MEMBREÑO MARTINEZ | 1620-0015-00330 | 290.82 | BARRIO LUZ Y VIDA, SAN LUIS |
| 1723 | TANIA JULISSA DONAIRE AGUILAR | 1620-0007-00114 | 1800.63 | BARRIO LUZ Y VIDA, SAN LUIS |
| 1724 | TANIA JULISSA DONAIRE AGUILAR | SEGREGACION (PREDIO NUEVO) FICHA 36687 | | BARRIO LUZ Y VIDA, SAN LUIS |
| 1725 | YECENIA MARIBEL DONAIRE ZEPEDA | 1620-0007-00113 | 341.12 | BARRIO LUZ Y VIDA, SAN LUIS |
| 1726 | SANTOS PINEDA RIVERA | 1620-0005-00258 | 424.18 | BARRIO LUZ Y VIDA, SAN LUIS |
| 1727 | ECXI CASAÑA RAPALO | 1620-0017-00318 | 170.25 | BARRIO LUZ Y VIDA, SAN LUIS |
| 1728 | JOSE DUGLAS PERDOMO VILLANUEVA , MARTA NERIS RIVERA ENAMORADO , YUNIOR JOSUE PERDOMO RIVERA , ERIKA NOEMY PERDOMO RIVERA , DOUGLAS JOSUE PERDOMO RIVERA | 1620-0017-00031 | 214.25 | BARRIO LUZ Y VIDA, SAN LUIS |
| 1729 | MARIA MAGDALENA LOPEZ | 1620-0015-00408 | 142.62 | BARRIO LUZ Y VIDA, SAN LUIS |
| 1730 | WILDA MERCEDES PONCE GUSMAN | 1620-0010-00348 | 182.62 | BARRIO LUZ Y VIDA, SAN LUIS |
| 1731 | ELIONI RODRIGUEZ FERNANDEZ | 1620-0005-00405 | 275.45 | BARRIO LUZ Y VIDA, SAN LUIS |
| 1732 | SARVIA RODRIGUEZ FERNANDEZ | 1620-0005-00460 | 236.53 | BARRIO LUZ Y VIDA, SAN LUIS |
| 1733 | DORIS SENOVIA RODRIGUEZ PAZ | 1620-0007-00161 | 149.77 | BARRIO LUZ Y VIDA, SAN LUIS |
| 1734 | FELIPE DE JESUS PAZ MEJIA | 1620-0005-00445 | 329.58 | BARRIO LUZ Y VIDA, SAN LUIS |
| 1735 | ORBELINA ZALDIVAR RODRIGUEZ | 1620-0007-00189 | 568.09 | BARRIO LUZ Y VIDA, SAN LUIS |
| 1736 | NASARIO SABILLON | AGRUPACION 1620-0007-00025/26 | 411.62 | BARRIO LUZ Y VIDA, SAN LUIS |
| 1737 | MAUDA YASENIA SABILLON SABILLON | 1620-0012-00023 | 670.15 | BARRIO LUZ Y VIDA, SAN LUIS |
| 1738 | ALMA DALILA PINEDA PINEDA | 1620-0005-00481 | 457.91 | BARRIO LUZ Y VIDA, SAN LUIS |
| 1739 | YAQUELIN RIVERA | 1620-0015-00098 | 257.82 | BARRIO LUZ Y VIDA, SAN LUIS |
| 1740 | JOSE NARGEN PERDOMO MARTINEZ | 1620-0017-00303 | 99.96 | BARRIO LUZ Y VIDA, SAN LUIS |
| 1741 | MANUEL ANTONIO PORTILLO | 1620-0011-00095 | 140.53 | BARRIO LUZ Y VIDA, SAN LUIS |
| 1742 | JOVITA FERNANDEZ AGUILAR | 1620-0009-00115 | 196.41 | BARRIO LUZ Y VIDA, SAN LUIS |
| 1743 | YADIRA ITAMAR PINEDA PINEDA | 1620-0009-00206 | 251.3 | BARRIO LUZ Y VIDA, SAN LUIS |
| 1744 | ERICK JASSIEL CASAÑA MERAZ | 1620-0009-00117 | 213.67 | BARRIO LUZ Y VIDA, SAN LUIS |
| 1745 | DAMARY MERCEDES SABILLON RIVERA | 1620-0007-00030 | 534.94 | BARRIO LUZ Y VIDA, SAN LUIS |
| 1746 | GERIX HAYDEE LOPEZ MUÑOZ | 1620-0005-00408 | 178.99 | BARRIO LUZ Y VIDA, SAN LUIS |
| 1747 | ANAEDIS PINEDA LOPEZ | 1620-0015-00577 | 295.81 | BARRIO LUZ Y VIDA, SAN LUIS |
| 1748 | ERIKA INDIRA PINEDA MADRID | SEGREGACION 1620-0015-00211 | | BARRIO LUZ Y VIDA, SAN LUIS |
| 1749 | ERIKA INDIRA PINEDA MADRID | PREDIO NUEVO | | BARRIO LUZ Y VIDA, SAN LUIS |
| 1750 | JAIME PERDOMO VALLECILLO | PREDIO NUEVO | | BARRIO LUZ Y VIDA, SAN LUIS |
| 1751 | HILDA SUSANA RODRIGUEZ GONZALES | 1620-0015-00605 | 217.4 | BARRIO LUZ Y VIDA, SAN LUIS |
| 1752 | MAUDA YASENIA SABILLON SABILLON | 1620-0012-00033 | 582.87 | BARRIO LUZ Y VIDA, SAN LUIS |
| 1753 | ERICK JASSIEL CASAÑA MERAZ | SEGREGACION 1620-0009-00144 | | BARRIO LUZ Y VIDA, SAN LUIS |
| 1754 | ERICK JASSIEL CASAÑA MERAZ | PREDIO NUEVO | | BARRIO LUZ Y VIDA, SAN LUIS |
| 1755 | DANIEL HERNANDEZ GUZMAM | 1620-0002-00131 | 116 | BARRIO LUZ Y VIDA, SAN LUIS |
| 1756 | MARIA DORA PAZ SABILLON | 1620-0010-00056 | 346.44 | BARRIO LUZ Y VIDA, SAN LUIS |
| 1757 | MARIA DORA PAZ SABILLON | 1620-0010-00213 | 724.56 | BARRIO LUZ Y VIDA, SAN LUIS |
| 1758 | MARINA DE JESUS RIVERA SABILLON | 1620-0011-00158 | 295.75 | BARRIO LUZ Y VIDA, SAN LUIS |
| 1759 | JUAN ANTONIO PERDOMO RODRIGUEZ | 1620-0005-00404 | 150.32 | BARRIO LUZ Y VIDA, SAN LUIS |
| 1760 | HERLUS ANTONIO PICHARDO GUZMAN | 1620-0010-00347 | 187.26 | BARRIO LUZ Y VIDA, SAN LUIS |
| 1761 | OTILIO ENAMORADO PAZ | 1620-0015-00300 | 130.82 | BARRIO LUZ Y VIDA, SAN LUIS |
| 1762 | ALUVIN PERDOMO MOLINA | SEGREGACION 1620-0015-00390 FICHA 33962 | | BARRIO MORAZAN, SAN LUIS |
| 1763 | ALUVIN PERDOMO MOLINA | SEGREGACION 1620-0015-00390 FICHA 47097 | | BARRIO MORAZAN, SAN LUIS |
| 1764 | ISABEL PERDOMO RIVERA | 1620-0015-00298 | 169.52 | BARRIO MORAZAN, SAN LUIS |
| 1765 | MARIA DILCIA RODRIGUEZ PERDOMO | 1620-0015-00006 | 325.33 | BARRIO MORAZAN, SAN LUIS |
| 1766 | MARIA DILCIA RODRIGUEZ PERDOMO | 1620-0015-00005 | 189.19 | BARRIO MORAZAN, SAN LUIS |
| 1767 | LUPE PERDOMO CHAVEZ | 1620-0015-00032 | 346.67 | BARRIO MORAZAN, SAN LUIS |
| 1768 | RIGOBERTO ENAMORADO PAZ Y MARIA ANTONIA VARGAS CASCO | 1620-0011-00014 | 440.09 | BARRIO MORAZAN, SAN LUIS |
| 1769 | MARIA MIRNA RIVERA MERCADO | 1620-0011-00007 | 154.13 | BARRIO MORAZAN, SAN LUIS |
| 1770 | ANA ELIZABETH PINEDA RIVERA | SEGREGACION 1620-0010-00007 FICHA 47098 | | BARRIO MORAZAN, SAN LUIS |
| 1771 | ANA ELIZABETH PINEDA RIVERA | SEGREGACION 1620-0010-00007 FICHA 47099 | | BARRIO MORAZAN, SAN LUIS |
| 1772 | JOSE ANTONIO MATEO, JOSEFINA FLORES | 1620-0007-00115 | | BARRIO MORAZAN, SAN LUIS |
| 1773 | JOSE ANTONIO MATEO, JOSEFINA FLORES | 1620-0007-00065 | | BARRIO MORAZAN, SAN LUIS |
| 1774 | ERMILO RIVERA RIVERA | 1620-0005-00507 | | BARRIO MORAZAN, SAN LUIS |
| 1775 | OSCAR IVAN RIVERA PERDOMO | 1620-0017-00106 | | BARRIO MORAZAN, SAN LUIS |
| 1776 | OSCAR IVAN RIVERA PERDOMO | 1620-0017-00105 | | BARRIO MORAZAN, SAN LUIS |
| 1777 | JOSE ROBERTO TORO MATTA | 1620-0015-00249 | 218..23 | BARRIO MORAZAN, SAN LUIS |
| 1778 | JOSE ROBERTO TORO MATTA | 1620-0015-00580 | 695.38 | BARRIO MORAZAN, SAN LUIS |
| 1779 | VALENTINA TORO PINEDA, SIMON TORO PINEDA ,BEATRIZ TORO PINEDA | 1620-0015-00248 | 1.531.27 | BARRIO MORAZAN, SAN LUIS |
| 1780 | OSWALDO ZALDIVAR BAUTISTA | 1620-0005-00126 | 250.88 | BARRIO MORAZAN, SAN LUIS |
| 1781 | ALMA ROSA RIVERA RIVERA, DEBORA RIVERA RIVERA, MODESTA RIVERA RIVERA, YOLANDA RIVERA RIVERA, MARIA RIVERA RIVERA, VICTORIA RIVERA RIVERA | 1620-0010-00340 | 477.45 | BARRIO MORAZAN, SAN LUIS |
| 1782 | JOSI YOBANI REYES ZALDIVAR | 1620-0015-00076 | 228.05 | BARRIO MORAZAN, SAN LUIS |
| 1783 | JOSI YOBANI REYES ZALDIVAR | PREDIO NUEVO | | BARRIO MORAZAN, SAN LUIS |
| 1784 | NOVA ELCI SABILLON LOPEZ | 1620-0015-00255 | 93.25 | BARRIO MORAZAN, SAN LUIS |
| 1785 | ERNALDO RAPALO LEIVA | 1620-0010-00414 | 164.13 | BARRIO MORAZAN, SAN LUIS |
| 1786 | NELVA RAPALO TROCHEZ | 1603-1976-00321 | 275.57 | BARRIO MORAZAN, SAN LUIS |
| 1787 | HECTOR NOLIS FERNANDEZ RODRIGUEZ | 1620-0005-00380 | | BARRIO MORAZAN, SAN LUIS |
| 1788 | HECTOR NOLIS FERNANDEZ RODRIGUEZ | 1620-00005-00376 | 234.81 | BARRIO MORAZAN, SAN LUIS |
| 1789 | HECTOR NOLIS FERNANDEZ RODRIGUEZ | 1620-0005-00377 | 126.41 | BARRIO MORAZAN, SAN LUIS |
| 1790 | HECTOR NOLIS FERNANDEZ RODRIGUEZ | PREDIO NUEVO | | BARRIO MORAZAN, SAN LUIS |
| 1791 | LUIS ALONOS PAZ | 1620-0002-00040 | | BARRIO MORAZAN, SAN LUIS |
| 1792 | ARELI RIVERA PERDOMO | 1620-0006-00044 | 99.4 | BARRIO MORAZAN, SAN LUIS |
| 1793 | IGLESIA DE DIOS PENTECOSTAL SEGUNDA ROSA DE SARON | 1620-0002-00285 | 527.73 | BARRIO MORAZAN, SAN LUIS |
| 1794 | IGLESIA DE DIOS PENTECOSTAL SEGUNDA ROSA DE SARON | 1620-0002-00306 | 102.26 | BARRIO MORAZAN, SAN LUIS |
| 1795 | YASENIA PINEDA LOPEZ | 1620-0015-00591 | 148.52 | BARRIO MORAZAN, SAN LUIS |
| 1796 | YASENIA PINEDA LOPEZ | 1620-0015-00590 | | BARRIO MORAZAN, SAN LUIS |
| 1797 | LEONARDO LEIVA VEGA | 1620-0015-00483 | 246.13 | BARRIO MORAZAN, SAN LUIS |

| | | | | |
|---|---|---|---|---|
| 1798 | JOSE HERNAN AGUILAR RAPALO | 1620-0015-00412 | 101.32 | BARRIO MORAZAN, SAN LUIS |
| 1799 | DIANA LIZETH AGUILAR ANDURAY | 1620-0015-00429 | | BARRIO MORAZAN, SAN LUIS |
| 1800 | BLANCA LILIA LOPEZ | 1620-0005-00010 | 307.37 | BARRIO MORAZAN, SAN LUIS |
| 1801 | BLANCA LILIA LOPEZ | 1620-0005-00131 | 176.91 | BARRIO MORAZAN, SAN LUIS |
| 1802 | MARIA ELENA GUZMAN LEIVA | 1620-0010-00350 | 327.18 | BARRIO MORAZAN, SAN LUIS |
| 1803 | MARTIN BAIDE RIVERA | 1620-0002-00166 | 350.15 | BARRIO MORAZAN, SAN LUIS |
| 1804 | EDER ENOC PERDOMO MUÑOZ | 1620-0002-00080 | 228.17 | BARRIO MORAZAN, SAN LUIS |
| 1805 | ELSA MARINA FLORES PAZ | 1620-0005-00263 | 304.05 | BARRIO MORAZAN, SAN LUIS |
| 1806 | MARIA ARACELY CASTRO | 1620-0006-00101 | 112.83 | BARRIO MORAZAN, SAN LUIS |
| 1807 | DORISELMA AGUILAR ANDURAY | 1620-0007-00010 | 386.38 | BARRIO MORAZAN, SAN LUIS |
| 1808 | ODISELMA LOPEZ LOPEZ | 1620-0015-00514 | 161.51 | BARRIO MORAZAN, SAN LUIS |
| 1809 | BRENDA YAMILETH ENAMORADO ENAMORADO | 1620-0005-00185 | 138.82 | BARRIO MORAZAN, SAN LUIS |
| 1810 | EVA LIDIA CABALLERO PERDOMO | 1620-0005-00259 | 139.45 | BARRIO MORAZAN, SAN LUIS |
| 1811 | ALADINO RAPALO RIVERA | 1620-0015-00582 | 157.49 | BARRIO MORAZAN, SAN LUIS |
| 1812 | ERUBENIA RIVERA LEIVA | PREDIO NUEVO | | BARRIO MORAZAN, SAN LUIS |
| 1813 | CARLA PATRICIA ENAMORADO RIVERA | PREDIO NUEVO | | BARRIO MORAZAN, SAN LUIS |
| 1814 | LAURA MARIBEL BU COREA | PREDIO NUEVO | | BARRIO MORAZAN, SAN LUIS |
| 1815 | GUSTAVO RIVERA PERDOMO | PREDIO NUEVO | | BARRIO MORAZAN, SAN LUIS |
| 1816 | LELIS MURCIA | 1620-0017-00077 | 180.24 | BARRIO MORAZAN, SAN LUIS |
| 1817 | JONNY WILSON VILLALVIR | 1620-0015-00041 SEGREGACION | | BARRIO MORAZAN, SAN LUIS |
| 1818 | JONNY WILSON VILLALVIR | 1620-0015-00041 SEGREGACION | | BARRIO MORAZAN, SAN LUIS |
| 1819 | JONNY WILSON VILLALVIR | 1620-0010-00297 | 315.97 | BARRIO MORAZAN, SAN LUIS |
| 1820 | FREDY SAUL GARCIA ENAMORADO | 1620-0015-00576 | 310.04 | BARRIO MORAZAN, SAN LUIS |
| 1821 | FREDY SAUL GARCIA ENAMORADO | 1620-0009-00181 | 179.21 | BARRIO MORAZAN, SAN LUIS |
| 1822 | SARVIA RODRIGUEZ FERNANDEZ | 1620-0005-00459 | 140.38 | BARRIO MORAZAN, SAN LUIS |
| 1823 | MARLENI SARAHI GOMEZ VEGA | 1620-0015-00121 | 295.75 | BARRIO MORAZAN, SAN LUIS |
| 1824 | ALAN ESTANLY PAZ MUÑOZ | 1620-0015-00008 | 268.39 | BARRIO MORAZAN, SAN LUIS |
| 1825 | JOSE REINO VEGA SABILLON | 1620-0005-00508 | 208.16 | BARRIO MORAZAN, SAN LUIS |
| 1826 | IRIS AMANDA LOPEZ HERNANDEZ | 1620-0006-00147 | 218.97 | BARRIO MORAZAN, SAN LUIS |
| 1827 | GLADIS ONDINA LEIVA , JOSE ALEJANDRO PEREZ LEIVA , CARLOS ALBERTO LEIVA | 1620-0015-00414 | 122.65 | BARRIO MORAZAN, SAN LUIS |
| 1828 | ORLANDO LEIVA | 1620-0002-00307 | 264.48 | BARRIO MORAZAN, SAN LUIS |
| 1829 | NORMA ELIZABETH PINEDA ENAMORADO | 1620-0015-00421 | 164.18 | BARRIO MORAZAN, SAN LUIS |
| 1830 | HECTOR ARMANDO ORTIZ HERRERA | 1620-0017-00155 | 299.87 | BARRIO MORAZAN, SAN LUIS |
| 1831 | RAMONA ANTONIA LEIVA MADRID | 1620-0005-00191 | 270.23 | BARRIO MORAZAN, SAN LUIS |
| 1832 | RENE ENRIQUE NUÑEZ AMAYA | 1620-0005-00164 | 348.33 | BARRIO MORAZAN, SAN LUIS |
| 1833 | NATIVIDAD RAPALO | PREDIO NUEVO | | BARRIO MORAZAN, SAN LUIS |
| 1834 | NATIVIDAD RAPALO | SEGREGACION 1620-0005-00287 | | BARRIO MORAZAN, SAN LUIS |
| 1835 | FRANCIS JUTIKLEY PERDOMO RAPALO | SEGREGACION 1620-0005-00287 | | BARRIO MORAZAN, SAN LUIS |
| 1836 | FRANCIS JUTIKLEY PERDOMO RAPALO | SEGREGACION 1620-0005-00287 | | BARRIO MORAZAN, SAN LUIS |
| 1837 | FRANCIS JUTIKLEY PERDOMO RAPALO | SEGREGACION 1620-0005-00287 | | BARRIO MORAZAN, SAN LUIS |
| 1838 | JOSE JHONNY PERDOMO LINARES | 1620-0005-00280 | 190.89 | BARRIO MORAZAN, SAN LUIS |
| 1839 | JOSE JHONNY PERDOMO LINARES | 1620-0005-00293 | 205.89 | BARRIO MORAZAN, SAN LUIS |
| 1840 | DONIS MAURICIO PERDOMO SABILLON | 1620-0011-00157 | 118.93 | BARRIO MORAZAN, SAN LUIS |
| 1841 | IRMA RIVERA LEIVA | 1620-0015-00308 | 97.96 | BARRIO MORAZAN, SAN LUIS |
| 1842 | IRMA RIVERA LEIVA | 1620-0015-00391 | 125.32 | BARRIO MORAZAN, SAN LUIS |
| 1843 | MAURIS OTOMAN | 1620-0015-00329 | 182.84 | BARRIO MORAZAN, SAN LUIS |
| 1844 | ADAN CASTILLO | 1620-0015-00257 | 798.63 | BARRIO MORAZAN, SAN LUIS |
| 1845 | JOSE AMARO LOPEZ | 1620-0015-00403 | 161.31 | BARRIO MORAZAN, SAN LUIS |
| 1846 | LUIS ADAN RAMIREZ | SEGREGACIÓN 1620-0015-00365 | | BARRIO MORAZAN, SAN LUIS |
| 1847 | JACOBINA ENAMORADO ORELLANA | SEGREGACIÓN 1620-0015-00365 | | BARRIO MORAZAN, SAN LUIS |
| 1848 | OSMAN FERNANDEZ RIVERA | PREDIO NUEVO | | BARRIO MORAZAN, SAN LUIS |
| 1849 | ROGER ROBERTO CERROS PINEDA | 1620-0003-00006 | 957.91 | BARRIO MORAZAN, SAN LUIS |
| 1850 | GRISELDA ENAMORADO RAPALO, ERCILIA YAMILETH ENAMORADO RAPALO, NIXON ALEXANDER ENAMORADO RAPALO, OMIRIAM ENAMORADO RAPALO. | 1620-0010-00379 | 363.70 | BARRIO MORAZAN, SAN LUIS |
| 1851 | ERCILIA YAMILETH ENAMORADO RAPALO | 1620-0006-00104 | 195.28 | BARRIO MORAZAN, SAN LUIS |
| 1852 | MERBELIN RIVERA RIVERA, ROSALINDA PAZ BAIDE | 1620-0011-00050 | 488.42 | BARRIO MORAZAN, SAN LUIS |
| 1853 | MERBELIN RIVERA RIVERA | 1620-0002-00311 | 284.40 | BARRIO MORAZAN, SAN LUIS |
| 1854 | DILIO PERDOMO ENAMORADO | 1620-0010-00292 | 391.46 | BARRIO MORAZAN, SAN LUIS |
| 1855 | SINIA VERONICA SAGASTUME RIVERA | 1620-0015-00150 | 1,201.30 | BARRIO MORAZAN, SAN LUIS |
| 1856 | MARINELY SUYAPA PERDOMO MUÑOZ | 1620-0010-00031 | 123.82 | BARRIO MORAZAN, SAN LUIS |
| 1857 | MARINELY SUYAPA PERDOMO MUÑOZ | 1620-0010-00028 | 44.44 | BARRIO MORAZAN, SAN LUIS |
| 1858 | FERNANDO PERDOMO SABILLON | 1620-0015-00392 | 302.26 | BARRIO MORAZAN, SAN LUIS |
| 1859 | FERNANDO PERDOMO SABILLON | 1620-0010-00059 | 549.19 | BARRIO MORAZAN, SAN LUIS |
| 1860 | OLIVIA PERDOMO MOLINA | 1620-0015-00393 | 286.45 | BARRIO MORAZAN, SAN LUIS |
| 1861 | JORGE LUIS RAMIREZ ENAMORADO | 1620-0015-00303 | 191.09 | BARRIO MORAZAN, SAN LUIS |
| 1862 | TOMAS RAMIREZ ENAMORADO | 1620-0015-00302 | 247.35 | BARRIO MORAZAN, SAN LUIS |
| 1863 | CLAUDIA ILEANA Y LARISSA ENID SABILLON GUZMAN | 1620-0010-00124 | 1124.44 | BARRIO MORAZAN, SAN LUIS |
| 1864 | YOHANA MELISSA Y KATHERINE NINOSCA MIRANDA RIVERA | 1620-0009-00058 | 160.79 | BARRIO MORAZAN, SAN LUIS |
| 1865 | GLENDA LIZETH HERNANDEZ BU | SEGREGACION1620-0010-00271 | | BARRIO MORAZAN, SAN LUIS |
| 1866 | ERIN DANERI HERNANDEZ BU | SEGREGACION1620-0010-00271 | | BARRIO MORAZAN, SAN LUIS |
| 1867 | KELVIN JOSUE HERNANDEZ BU | SEGREGACION1620-0010-00271 | | BARRIO MORAZAN, SAN LUIS |
| 1868 | GLENDA LIZETH HERNANDEZ BU | SEGREGACION1620-0010-00271 | | BARRIO MORAZAN, SAN LUIS |
| 1869 | JUAN JOSE SAGASTUME PERDOMO | 1620-0010-00030 | 93.43 | BARRIO MORAZAN, SAN LUIS |
| 1870 | JUAN JOSE SAGASTUME PERDOMO | 1620-0006-00162 | 461.57 | BARRIO MORAZAN, SAN LUIS |
| 1871 | JUAN JOSE SAGASTUME PERDOMO | 1620-0006-00161 | 136.2 | BARRIO MORAZAN, SAN LUIS |
| 1872 | JUAN JOSE SAGASTUME PERDOMO | 1620-0006-00157 | 819.39 | BARRIO MORAZAN, SAN LUIS |
| 1873 | NORLIN RAPALORIVERA | 1620-0005-00058 | 167.11 | BARRIO MORAZAN, SAN LUIS |
| 1874 | KENIA ELISABETH Y JESUS JAFET RODRIGUEZ MEJIA | 1620 0015-00349 | 124.12 | BARRIO MORAZAN, SAN LUIS |
| 1875 | MARVIN ALDEMAN PERDOMO, DANI DAVID SABILLON PERDOMO, LEONEL ENRIQUE PERDOMO LOPEZ, YONI EDILVERTO PERDOMO | 1620-0017-00088 | 491.53 | BARRIO MORAZAN, SAN LUIS |
| 1876 | MELIDA ARGENTINA PERDOMO LOPEZ | SEGREGACION 1620-0017-00110 | | BARRIO MORAZAN, SAN LUIS |
| 1877 | MELIDA ARGENTINA PERDOMO LOPEZ | SEGREGACION 1620-0017-00110 | | BARRIO MORAZAN, SAN LUIS |
| 1878 | GLORIA YANET PAZ | 1620-0017-00301 | 402 | BARRIO MORAZAN, SAN LUIS |
| 1879 | JOSE DONIS LEIVA LEIVA, GLORIA YANET PAZ | 1620-0017-00314 | 457.29 | BARRIO MORAZAN, SAN LUIS |
| 1880 | JONY ALEXANDER ZELAYA RIVERA | 1620-0010-00049 | 244.66 | BARRIO MORAZAN, SAN LUIS |
| 1881 | JENNY PATRICIA CASTELLANOS CABALLERO | 1620-0010-00288 | 254.18 | BARRIO MORAZAN, SAN LUIS |
| 1882 | JENNY PATRICIA CASTELLANOS CABALLERO | 1620-0010-00346 | 109.89 | BARRIO MORAZAN, SAN LUIS |
| 1883 | BRENDA YAMILETH CASTELLANOS CABALLERO | 1620-0010-00167 | 43.32 | BARRIO MORAZAN, SAN LUIS |
| 1884 | JOSE WILFREDO CASTELLANOS CABALLERO | 1620-0005-00497 | 106.93 | BARRIO MORAZAN, SAN LUIS |
| 1885 | JOSE WILFREDO CASTELLANOS CABALLERO | 1620-0010-00285 | | BARRIO MORAZAN, SAN LUIS |
| 1886 | JOSE WILFREDO CASTELLANOS CABALLERO | SEGREGACION 1620-0010-00285 | | BARRIO MORAZAN, SAN LUIS |
| 1887 | MIRIAN YASENIA RIVERA MEJIA | 1620-0017-00310 | 66.44 | BARRIO MORAZAN, SAN LUIS |
| 1888 | CRISTHIAN RAUL CASTELLANOS RIVERA, YURI ABIGAIL CASTELLANOS RIVERA, DENIXON GABRIEL CASTELLANSO RIVERA | 1620-0011-00059 | 196.56 | BARRIO MORAZAN, SAN LUIS |
| 1889 | OSCAR IVAN RIVERA PERDOMO | 1620-0017-00060 | 673.73 | BARRIO MORAZAN, SAN LUIS |
| 1890 | MARCELA MEJIA FERNANDEZ | 1620-0011-00008 | 167.43 | BARRIO MORAZAN, SAN LUIS |
| 1891 | ROMAIN ESMELIN RIVERA RIVERA | 1620-0010-00236 | 240.96 | BARRIO MORAZAN, SAN LUIS |
| 1892 | RUDY ELIZABETH GARCIA | 1620-0015-00225 | 333.51 | BARRIO MORAZAN, SAN LUIS |
| 1893 | GLADYS ONDINA PAREDES RODRIGUEZ | 1620-0011-00165 | 89.16 | BARRIO MORAZAN, SAN LUIS |
| 1894 | JOSE ALBERTO LOPEZ | 1620-0010-00308 | 223.14 | BARRIO MORAZAN, SAN LUIS |
| 1895 | MARIA ARELY MEJIA ORELLANA | 1620-0015-00611 | 163.62 | BARRIO MORAZAN, SAN LUIS |
| 1896 | MERCEDES MEJIA ORELLANA | 1620-0015-00612 | 69.88 | BARRIO MORAZAN, SAN LUIS |
| 1897 | PEDRO REINO MEJIA ORELLANA | 1620-0015-00351 SEGREGACION | | BARRIO MORAZAN, SAN LUIS |
| 1898 | ISABEL ORELLANA | 1620-0015-00351 SEGREGACION | | BARRIO MORAZAN, SAN LUIS |
| 1899 | JOSI YOBANI REYES ZALDIVAR | 1620-0015-00028 SEGREGACION | | BARRIO MORAZAN, SAN LUIS |
| 1900 | JOSI YOBANI REYES ZALDIVAR | 1620-0015-00028 SEGREGACION | | BARRIO MORAZAN, SAN LUIS |
| 1901 | ELMER PERDOMO ORELLANA | 1620-0010-00010 | 209.92 | BARRIO MORAZAN, SAN LUIS |
| 1902 | LILI AMPARO RIVERA AGUILAR, TELMA ESPERANZA RIVERA AGUILAR, NILDA CILIA RIVERA AGUILAR | 1620-0010-00339 SEGREGACION | 217.98 | BARRIO MORAZAN, SAN LUIS |
| 1903 | LILI AMPARO RIVERA AGUILAR | 1620-0010-00339 SEGREGACION | | BARRIO MORAZAN, SAN LUIS |
| 1904 | TELMA ESPERANZA RIVERA AGUILAR | 1620-0010-00339 SEGREGACION | | BARRIO MORAZAN, SAN LUIS |
| 1905 | NILDA CILIA RIVERA AGUILAR | 1620-0010-00339 SEGREGACION | | BARRIO MORAZAN, SAN LUIS |
| 1906 | RUFINO PERDOMO | 1620-0006-00025 | 229.29 | BARRIO MORAZAN, SAN LUIS |
| 1907 | MIGUEL ANGEL CASAÑA MADRID | 1620-0010-00039 | 193.72 | BARRIO MORAZAN, SAN LUIS |
| 1908 | WILMER ALEANDER RIVERA LEIVA | 1620-0015-00601 | 158.86 | BARRIO MORAZAN, SAN LUIS |
| 1909 | MAYNOR EVANS SANCHEZ RIVERA | 1620-0015-00181 | 81.53 | BARRIO MORAZAN, SAN LUIS |
| 1910 | LUIS ANTONIO CASTELLANOS FAJARDO | 1620-0015-00374 | 559.4 | BARRIO MORAZAN, SAN LUIS |
| 1911 | LEANDRO PAZ ORELLANA | 1620-0015-00265 | 187.97 | BARRIO MORAZAN, SAN LUIS |
| 1912 | GEMA DINORA RIVERA SABILLON | 1620-0005-00397 | 118.44 | BARRIO MORAZAN, SAN LUIS |
| 1913 | MIGUEL ANGEL ENAMORADO HERNANDEZ | 1620-0017-00288 | 209.67 | BARRIO MORAZAN, SAN LUIS |
| 1914 | ROCCY SELY RIVERA LOPEZ | SEGREGACION 1620-0010-00478 | | BARRIO MORAZAN, SAN LUIS |
| 1915 | LESTER ROSALIN RIVERA LOPEZ | SEGREGACION 1620-0010-00478 | | BARRIO MORAZAN, SAN LUIS |
| 1916 | MERLIN RIVERA LOPEZ | SEGREGACION 1620-0010-00478 | | BARRIO MORAZAN, SAN LUIS |
| 1917 | JOSE VICOTR GUEVARA BENITEZ | 1620-0010-00192 | 114.05 | BARRIO MORAZAN, SAN LUIS |
| 1918 | ERLIN RAUL PAZ PERDOMO | 1620-0010-00003 | 743.61 | BARRIO MORAZAN, SAN LUIS |
| 1919 | GLENDA LYCETH RIVERA MEJIA | 1620-0017-00307 | 188.92 | BARRIO MORAZAN, SAN LUIS |
| 1920 | SINIA YANETT ZALDIVAR VILLANUEVA | 1620-0017-00085 | 464.53 | BARRIO MORAZAN, SAN LUIS |
| 1921 | HENRRY OBELY PAZ FERNANDEZ | 1620-0005-00396 | 238.41 | BARRIO MORAZAN, SAN LUIS |

| | | | | |
|---|---|---|---|---|
| 1922 | YERIS HERNAN AGUILAR ANDURAY | 1620-0010-00408 | 192.29 | BARRIO MORAZAN, SAN LUIS |
| 1923 | ERMELITO SABILLON ZALDIVAR Y DEYSI NAIDIA SABILLON RIVERA | 1620-0011-00155 | 235.83 | BARRIO MORAZAN, SAN LUIS |
| 1924 | JUAN CARLOS PERDOMO SABILLON | 1620-0010-00211 | 495.19 | BARRIO MORAZAN, SAN LUIS |
| 1925 | BERNARDA SABILLON | 1620-0015-00400 | 282.74 | BARRIO MORAZAN, SAN LUIS |
| 1926 | LIDIA RIVERA PINEDA | 1620-0011-00002 | 222.62 | BARRIO MORAZAN, SAN LUIS |
| 1927 | YONI OSLIN FERNANDEZ PAZ | SEGREGACION 1620-0005-00351 | | BARRIO MORAZAN, SAN LUIS |
| 1928 | YONI OSLIN FERNANDEZ PAZ | SEGREGACION 1620-0005-00351 | | BARRIO MORAZAN, SAN LUIS |
| 1929 | ALICIA YANET PAZ Y EDUARDO SABILLON RODRIGUEZ | 1620-0017-00238 | 149.52 | BARRIO MORAZAN, SAN LUIS |
| 1930 | LUIS FERNANDO PINEDA PINEDA | 1620-0009-00190 | 356.61 | BARRIO MORAZAN, SAN LUIS |
| 1931 | MAYNOR ADIN SABILLON RODRIGUEZ | 1620-0009-00027 | 760.45 | BARRIO MORAZAN, SAN LUIS |
| 1932 | ROGER ADAN SABILLON RODRIGUEZ | 1620-0009-00025 | 377.44 | BARRIO MORAZAN, SAN LUIS |
| 1933 | YEIBIN ERIEL SABILLON RODRIGUEZ, DARIELA ZOAR CABALLERO RIVERA | 1620-0009-00006 | 220.35 | BARRIO MORAZAN, SAN LUIS |
| 1934 | TANIA IBETH RIVERA FERNANDEZ | 1620-0009-00152 | 178.77 | BARRIO MORAZAN, SAN LUIS |
| 1935 | HILARY CRISTEL ENAMORADO ZALDIVAR | 1620-0009-00009 | 202.23 | BARRIO PAZ BARAHONA, SAN LUIS |
| 1936 | OSCAR CELANI ENAMORADO ENAMORADO | 1620-0017-00127 | 327.98 | BARRIO PAZ BARAHONA, SAN LUIS |
| 1937 | ANA VICTORIA CASTELLANOS CASTELLANOS, NELSON JAVIER RIVERA PERDOMO | 1620-0009-00188 | 165.35 | BARRIO PAZ BARAHONA, SAN LUIS |
| 1938 | MARIA MAGDALENA ANTUNEZ LOPEZ | 1620-0009-00171 | 175.96 | BARRIO PAZ BARAHONA, SAN LUIS |
| 1939 | JOSE ISABEL GARRIDO MEJIA | 1620-0015-00199 | 191.59 | BARRIO PAZ BARAHONA, SAN LUIS |
| 1940 | MARIO HECTOR ZALDIVAR | 1620-0009-00173 | 177.04 | BARRIO PAZ BARAHONA, SAN LUIS |
| 1941 | MARIO HECTOR ZALDIVAR | 1620-0009-00178 | 183.84 | BARRIO PAZ BARAHONA, SAN LUIS |
| 1942 | ELMER DANILO BU ENAMORADO | 1620-0006-00130 | 169.42 | BARRIO PAZ BARAHONA, SAN LUIS |
| 1943 | LILIAN MARGARITA PINEDA FERNANDEZ | 1620-0009-00179 | 354.80 | BARRIO PAZ BARAHONA, SAN LUIS |
| 1944 | SANTOS OLIVERIA CABALLERO RODRIGUEZ | 1620-0009-00160 | 375.43 | BARRIO PAZ BARAHONA, SAN LUIS |
| 1945 | CARLOS LUIS ENAMORADO VALLE | 1620-0009-00172 | 179.33 | BARRIO PAZ BARAHONA, SAN LUIS |
| 1946 | IBIS GRISEL PERDOMO PINEDA | SEGREGACIÓN 1620-0010-00052 | | BARRIO PAZ BARAHONA, SAN LUIS |
| 1947 | IBIS GRISEL PERDOMO PINEDA | SEGREGACIÓN 1620-0010-00052 | | BARRIO PAZ BARAHONA, SAN LUIS |
| 1948 | SANTOS PINEDA RIVERA | SEGREGACIÓN 1620-0010-00052 | | BARRIO PAZ BARAHONA, SAN LUIS |
| 1949 | ROSARIO REYES CALDERON | 1620-0015-00037 | 408.27 | BARRIO PAZ BARAHONA, SAN LUIS |
| 1950 | ARMANDO RIVERA FERNANDEZ | 1620-0015-00442 | 341.3 | BARRIO PAZ BARAHONA, SAN LUIS |
| 1951 | JOSUE JUVENTINO PAZ ENAMORADO | 1620-0006-00027 | 683.72 | BARRIO PAZ BARAHONA, SAN LUIS |
| 1952 | DENIA MAYLIN RODRIGUEZ FERNANDEZ | 1620-0006-00029 | 277.68 | BARRIO PAZ BARAHONA, SAN LUIS |
| 1953 | DENIA MAYLIN RODRIGUEZ FERNANDEZ | 1620-0006-00028 | 197.9 | BARRIO PAZ BARAHONA, SAN LUIS |
| 1954 | MILBIA SUYAPA ENAMORADO | 1620-0005-00068 | 399.14 | BARRIO PAZ BARAHONA, SAN LUIS |
| 1955 | NOLBIA MUÑOZ REYES | 1620-0005-00466 | | BARRIO PAZ BARAHONA, SAN LUIS |
| 1956 | NOLBIA MUÑOZ REYES | 1620-0005-00411 | | BARRIO PAZ BARAHONA, SAN LUIS |
| 1957 | SERGIO PEDRO MUÑOZ REYES | 1620-0005-00123 | 1,350.80 | BARRIO PAZ BARAHONA, SAN LUIS |
| 1958 | OSCAR ZALDIVAR PINEDA | 1620-0005-00420 | 268.21 | BARRIO PAZ BARAHONA, SAN LUIS |
| 1959 | NOLBIA MUÑOZ REYES | SEGREGACION 1620-0005-00340 | | BARRIO PAZ BARAHONA, SAN LUIS |
| 1960 | ETELVINA TERUEL | 1620-0006-00059 | 205.55 | BARRIO PAZ BARAHONA, SAN LUIS |
| 1961 | CHARLES JHOSET SALAZAR TERUEL | 1620-0009-00156 | 176.76 | BARRIO PAZ BARAHONA, SAN LUIS |
| 1962 | YASENIA YAQUELIN TERUEL PERDOMO | 1620-0009-00151 | 177.27 | BARRIO PAZ BARAHONA, SAN LUIS |
| 1963 | KAREN BRINETH CASTELLANOS ORELLANA | 1620-0006-00060 | 401.92 | BARRIO PAZ BARAHONA, SAN LUIS |
| 1964 | BLADIMIR MUÑOZ REYES | SEGREGACION 1620-0005-00083 | | BARRIO PAZ BARAHONA, SAN LUIS |
| 1965 | NOLBIA MUÑOZ REYES | SEGREGACION 1620-0005-00083 | | BARRIO PAZ BARAHONA, SAN LUIS |
| 1966 | AIDA ALICIA SABILLON RODRIGUEZ | 1620-0011-00121 | 493.53 | BARRIO PAZ BARAHONA, SAN LUIS |
| 1967 | AIDA ALICIA SABILLON RODRIGUEZ | 1620-0011-00147 | 1,002.05 | BARRIO PAZ BARAHONA, SAN LUIS |
| 1968 | MARY YADIRA AGUILAR ORELLANA | 1620-0006-00182 | 131.31 | BARRIO PAZ BARAHONA, SAN LUIS |
| 1969 | VIANEY ACEITUNO RIVERA | 1620-0005-00150 | 85.6 | BARRIO PAZ BARAHONA, SAN LUIS |
| 1970 | WILSON ARMANDO PERDOMO MUÑOZ | 1620-0015-00066 | 197.32 | BARRIO PAZ BARAHONA, SAN LUIS |
| 1971 | WILSON ARMANDO PERDOMO MUÑOZ | 1620-0010-00027 | 1,292.81 | BARRIO PAZ BARAHONA, SAN LUIS |
| 1972 | FRANCISCO MELVIN PERDOMO MUÑOZ | 1620-0011-00034 | 523.33 | BARRIO PAZ BARAHONA, SAN LUIS |
| 1973 | WILSON ARMANDO PERDOMO MUÑOZ | 1620-0011-00033 | 575.7 | BARRIO PAZ BARAHONA, SAN LUIS |
| 1974 | WILSON ARMANDO PERDOMO MUÑOZ | 1620-0011-00022 | 427.95 | BARRIO PAZ BARAHONA, SAN LUIS |
| 1975 | WILSON ARMANDO PERDOMO MUÑOZ | 1620-0015-00484 | 1821.22 | BARRIO PAZ BARAHONA, SAN LUIS |
| 1976 | JOSE VIDAL LARA LARA | 1620-0005-00075 | | BARRIO PAZ BARAHONA, SAN LUIS |
| 1977 | JOSE VIDAL LARA LARA | SEGREGACION | | BARRIO PAZ BARAHONA, SAN LUIS |
| 1978 | JOSE VIDAL LARA LARA | 1620-0005-00022 | | BARRIO PAZ BARAHONA, SAN LUIS |
| 1979 | NOLVIA MARLEN RODRIGUEZ RODRIGUEZ | 1620-0010-00326 | 426.48 | BARRIO PAZ BARAHONA, SAN LUIS |
| 1980 | MISAEL HERNANDEZ ALFARO | 1620-0015-00031 | 102.67 | BARRIO PAZ BARAHONA, SAN LUIS |
| 1981 | MIRIAN ONDINA RIVERA ALVARES | 1620-0017-00029 | 101.3 | BARRIO PAZ BARAHONA, SAN LUIS |
| 1982 | KEREN EUNICE RODRIGUEZ MEJIA | 1620-0015-00339 | 307.7 | BARRIO PAZ BARAHONA, SAN LUIS |
| 1983 | OSCAR ANTONIO ZALDIVAR | 1620-0005-00474 | 115.93 | BARRIO PAZ BARAHONA, SAN LUIS |
| 1984 | MERLIN RODIVER SABILLON LOPEZ | SEGREGACION/1620-0015-00431 | | BARRIO PAZ BARAHONA, SAN LUIS |
| 1985 | MERLIN RODIVER SABILLON LOPEZ | SEGREGACION/1620-0015-00431 | | BARRIO PAZ BARAHONA, SAN LUIS |
| 1986 | YONI GERARDO RIVERA ZALDIVAR | 1620-0017-00086 | 130.36 | BARRIO PAZ BARAHONA, SAN LUIS |
| 1987 | JOSE RAUL LARA LARA | 1620-0005-00137 | 235.08 | BARRIO PAZ BARAHONA, SAN LUIS |
| 1988 | DANILO PERDOMO SABILLON | 1620-0005-00265 | 446.65 | BARRIO PAZ BARAHONA, SAN LUIS |
| 1989 | JOSE SANTOS GARCIA | 1620-0010-00265 | 645.68 | BARRIO PAZ BARAHONA, SAN LUIS |
| 1990 | JOSE DOMINGO ENAMORADO RIVERA | 1620-0015-00224 | 364.1 | BARRIO PAZ BARAHONA, SAN LUIS |
| 1991 | ARNOLDO, OLIVERIA, OQUELI, DARIO RODRIGUEZ FERNANDEZ | 1620-0011-00108 | 430.99 | BARRIO PAZ BARAHONA, SAN LUIS |
| 1992 | CARLOS LUIS RODRIGUEZ RAMIREZ | 1620-0005-00070 | 2057.26 | BARRIO PAZ BARAHONA, SAN LUIS |
| 1993 | BETY YOLANDA FLORES ALVARENGA | SEGREGACION 1620-0005-00072 | | BARRIO PAZ BARAHONA, SAN LUIS |
| 1994 | BETY YOLANDA FLORES ALVARENGA | SEGREGACION 1620-0009-00113 | | BARRIO PAZ BARAHONA, SAN LUIS |
| 1995 | CARLOS LUIS RODRIGUEZ RAMIREZ | SEGREGACION 1620-0005-00072 | | BARRIO PAZ BARAHONA, SAN LUIS |
| 1996 | CARLOS LUIS RODRIGUEZ RAMIREZ | SEGREGACION 1620-0009-00113 | | BARRIO PAZ BARAHONA, SAN LUIS |
| 1997 | CARLOS LUIS RODRIGUEZ RAMIREZ | 1620-0002-00047 | 407.31 | BARRIO PAZ BARAHONA, SAN LUIS |
| 1998 | MARVIN MAURICIO LEIVA CABALLERO | 1620-0011-00080 | 279.8 | BARRIO PAZ BARAHONA, SAN LUIS |
| 1999 | FRANCIS JACINTO FERNANDEZ | 1620-0002-00052 | 303.63 | BARRIO PAZ BARAHONA, SAN LUIS |
| 2000 | MAXIMILIANO BAUTISTA BAIDE | 1620-0007-00087 | 1,138.65 | BARRIO PAZ BARAHONA, SAN LUIS |
| 2001 | MAXIMILIANO BAUTISTA BAIDE | 1620-0010-00397 | 339.92 | BARRIO PAZ BARAHONA, SAN LUIS |
| 2002 | MAYRA NABEL OCHO GUZMAN | PREDIO NUEVO | | BARRIO PAZ BARAHONA, SAN LUIS |
| 2003 | MARIA DEL CARMEN PERDOMO AGUILAR | 1620-0003-00012 | 232.71 | BARRIO PAZ BARAHONA, SAN LUIS |
| 2004 | JULIO CESAR PERDOMO AGUILAR | 1620-0003-00008 | 232.71 | BARRIO PAZ BARAHONA, SAN LUIS |
| 2005 | ZOILA DARIELA TORO PAZ, LARISSA TORO PAZ | 1620-0015-00314 | 292.68 | BARRIO PAZ BARAHONA, SAN LUIS |
| 2006 | NORA ESTELA PERODMO ORELLANA | 1620-0010-00011 | | BARRIO PAZ BARAHONA, SAN LUIS |
| 2007 | ALEX WILMER CERROS PINEDA | 1620-0011-00199 | 2,187.38 | BARRIO PAZ BARAHONA, SAN LUIS |
| 2008 | ALEX WILMER CERROS PINEDA | PREDIO NUEVO | | BARRIO PAZ BARAHONA, SAN LUIS |

| | | | | |
|---|---|---|---|---|
| 2009 | ARIEL ALESSANDRO CERROS AGUILAR , NOHELIA ESMERALDA CERROS AGUILAR | 1620-0017-00026 | 200.71 | BARRIO PAZ BARAHONA, SAN LUIS |
| 2010 | ARIEL ALESSANDRO CERROS AGUILAR , NOHELIA ESMERALDA CERROS AGUILAR | 1620-0017-00254 | 1,670.26 | BARRIO PAZ BARAHONA, SAN LUIS |
| 2011 | OSCAR IVAN RIVERA PERDOMO | 1620-0009-00125 | 3, 593.09 | BARRIO PAZ BARAHONA, SAN LUIS |
| 2012 | OSCAR IVAN RIVERA PERDOMO | SEGREGACION 1620-0015-00458 | | BARRIO PAZ BARAHONA, SAN LUIS |
| 2013 | IRIS AMANDA BU CARCAMO | 1620-0011-00135 | 342.75 | BARRIO PAZ BARAHONA, SAN LUIS |
| 2014 | NORMA CASTRO | 1620-0006-00169 | 218.06 | BARRIO PAZ BARAHONA, SAN LUIS |
| 2015 | VICTOR RENE NOLASCO | 1620-0010-00254 | 132.13 | BARRIO PAZ BARAHONA, SAN LUIS |
| 2016 | JORGE ARTURO INESTROZA VEGA | 1620-0010-00438 | 80.22 | BARRIO PAZ BARAHONA, SAN LUIS |
| 2017 | RIGOBERTO RIVERA | 1620-0017-00191 | 134.22 | BARRIO PAZ BARAHONA, SAN LUIS |
| 2018 | ALDUBIN RIVERA | 1620-0015-00310 | 211.95 | BARRIO PAZ BARAHONA, SAN LUIS |
| 2019 | CARMEN CRUZ LOPEZ PERDOMO | 1620-0011-00058 | 318.61 | BARRIO PAZ BARAHONA, SAN LUIS |
| 2020 | LEVI ANTONIO RODRIGUEZ LOPEZ | 1620-0015-00094 | 151.07 | BARRIO PAZ BARAHONA, SAN LUIS |
| 2021 | NORVY EROLINDA SABILLON RIVERA | 1620-0007-00150 | 1,266.24 | BARRIO PAZ BARAHONA, SAN LUIS |
| 2022 | ELMER ROMAN FERNANDEZ RIVERA | 1620-0003-00002 | 663.16 | BARRIO PAZ BARAHONA, SAN LUIS |
| 2023 | WILSON ELDER LOPEZ PAZ | 1620-0010-00396 | 358.30 | BARRIO PAZ BARAHONA, SAN LUIS |
| 2024 | HECTOR ENAMORADO RAPALO | 1620-0017-00291 | 656.38 | BARRIO PAZ BARAHONA, SAN LUIS |
| 2025 | NOLVIA ENAMORADO | 1620-0010-00190 | 242.82 | BARRIO PAZ BARAHONA, SAN LUIS |
| 2026 | MIGUEL MURCIA | 1620-0006-00035 | 191.47 | BARRIO PAZ BARAHONA, SAN LUIS |
| 2027 | CESAR JEAN CARLOS MARTINEZ ENAMORADO | 1620-0007-00128 | 107.44 | BARRIO PAZ BARAHONA, SAN LUIS |
| 2028 | NOLVIA ENAMORADO | 1620-0007-00130 | 483.66 | BARRIO PAZ BARAHONA, SAN LUIS |
| 2029 | AMELIA ORELLANA MOLINA | 1620-0010-00366 | 295.14 | BARRIO PAZ BARAHONA, SAN LUIS |
| 2030 | EDY SUYAPA LOPEZ AGUILAR | 1620-0010-00334 | 392.95 | BARRIO PAZ BARAHONA, SAN LUIS |
| 2031 | JORGE RIVERA PERDOMO | 1620-0010-00183 | 106.50 | BARRIO PAZ BARAHONA, SAN LUIS |
| 2032 | JORGE RIVERA PERDOMO | 1620-0015-00459 SEGREGACION | | BARRIO PAZ BARAHONA, SAN LUIS |
| 2033 | JORGE RIVERA PERDOMO | 1620-0015-00459 SEGREGACION | | BARRIO PAZ BARAHONA, SAN LUIS |
| 2034 | RAMON ANTONIO GUZMAN LEIVA | 1620-0010-00229 | 413.11 | BARRIO PAZ BARAHONA, SAN LUIS |
| 2035 | ELVIN JAFETH HERNANDEZ LOPEZ | 1620-0011-00179 | 291.59 | BARRIO PAZ BARAHONA, SAN LUIS |
| 2036 | ALBA LUZ RIVAS GARCIA | SEGREGACION 1620-0003-00020 | | BARRIO PAZ BARAHONA, SAN LUIS |
| 2037 | ALBA LUZ RIVAS GARCIA | SEGREGACION 1620-0003-00020 | | BARRIO PAZ BARAHONA, SAN LUIS |
| 2038 | JUANA FRANCISCA RAPALO | 1620-0017-00007 | 312.12 | BARRIO PAZ BARAHONA, SAN LUIS |
| 2039 | JOSE ELIAZEN MEJIA | 1620-0006-00163 | 221.38 | BARRIO PAZ BARAHONA, SAN LUIS |
| 2040 | JOSE ELIAZEN MEJIA | 1620-0006-00164 | 2547.3 | BARRIO PAZ BARAHONA, SAN LUIS |
| 2041 | ORFA ELISABETH PEÑA MATEO | 1620-0005-00027 | 123.37 | BARRIO PAZ BARAHONA, SAN LUIS |
| 2042 | DALIA GERTRUDIS PINEDA SANTOS | 1620-0006-00094 | 214.84 | BARRIO PAZ BARAHONA, SAN LUIS |
| 2043 | SELVIN ROBERTO LEIVA CABALLERO | 1620-0010-00073 | 155.82 | BARRIO PAZ BARAHONA, SAN LUIS |
| 2044 | SELVIN ROBERTO LEIVA CABALLERO | 1620-0011-00161 | 509.66 | BARRIO PAZ BARAHONA, SAN LUIS |
| 2045 | OSCAR MAURICIO PERDOMO | 1620-0009-00057 | 149.93 | BARRIO PAZ BARAHONA, SAN LUIS |
| 2046 | ANA ELIZABETH PERDOMO | 1620-0009-00121 | 62.27 | BARRIO PAZ BARAHONA, SAN LUIS |
| 2047 | MAUDA YASENIA SABILLON SABILLON | 1620-0002-00182 | 300.15 | BARRIO PAZ BARAHONA, SAN LUIS |
| 2048 | RIGOBERTO RIVERA RAPALO | SEGREGACION 1620-0010-00074 | | BARRIO PAZ BARAHONA, SAN LUIS |
| 2049 | RIGOBERTO RIVERA RAPALO | SEGREGACION 1620-0010-00074 | | BARRIO PAZ BARAHONA, SAN LUIS |
| 2050 | RIGOBERTO RIVERA RAPALO | SEGREGACION 1620-0010-00484 | | BARRIO PAZ BARAHONA, SAN LUIS |
| 2051 | RIGOBERTO RIVERA RAPALO | 1620-0010-00389 | 69.44 | BARRIO PAZ BARAHONA, SAN LUIS |
| 2052 | RIGOBERTO RIVERA RAPALO | 1620-0010-00115 | 157.8 | BARRIO PAZ BARAHONA, SAN LUIS |
| 2053 | ROBERTO MAURICIO RIVERA HERNANDEZ | 1620-0015-00428 | 349.55 | BARRIO PAZ BARAHONA, SAN LUIS |
| 2054 | ESMERALDA FERNANDEZ RAPALO | SEGREGACION 1620-0010-00484 | | BARRIO PAZ BARAHONA, SAN LUIS |
| 2055 | EMILIO RAPALO LEIVA | 1620-0010-00475 | 248.46 | BARRIO PAZ BARAHONA, SAN LUIS |
| 2056 | EMILIO RAPALO LEIVA | 1620-0010-00474 | 853.36 | BARRIO PAZ BARAHONA, SAN LUIS |
| 2057 | EMILIO RAPALO LEIVA | 1620-0010-00472 | 332.15 | BARRIO PAZ BARAHONA, SAN LUIS |
| 2058 | FREDISBELDO RAPALO ENAMORADO | 1620-0010-00473 | 475.61 | BARRIO PAZ BARAHONA, SAN LUIS |
| 2059 | MARIANO DE JESUS CARDONA PINEDA | 1620-0015-00502 | 93.70 | BARRIO PAZ BARAHONA, SAN LUIS |
| 2060 | BLANCA ORFILIA TOVAR VIGIL, JOVITA VIGIL, JUAN CARLOS TOVAR VIGIL, ROSA AMALIA TOVAR VIGIL , MANUEL DE JESUS TOVAR VIGIL | 1620-0015-00047 | 317.59 | BARRIO PAZ BARAHONA, SAN LUIS |
| 2061 | MISIONES EVANGELISTICAS DE LA FE EN HONDURAS | 1620-0010-00001 | 329.71 | BARRIO PAZ BARAHONA, SAN LUIS |
| 2062 | MERCEDES PINEDA | 1620-0015-00218 | 192.76 | BARRIO PAZ BARAHONA, SAN LUIS |
| 2063 | WILDA MERCEDES PONCE GUSMAN | 1620-0002-00185 | 329.99 | BARRIO PAZ BARAHONA, SAN LUIS |
| 2064 | OLVIN ISRRAEL MUÑOZ PERDOMO | 1620-0006-00159 | 413.98 | BARRIO PAZ BARAHONA, SAN LUIS |
| 2065 | NILCER EDGARDO CABALLERO FERNANDEZ | 1620-0006-00153 | 344.35 | BARRIO PAZ BARAHONA, SAN LUIS |
| 2066 | ESMERALDA MARGOT AGUILAR ENAMORADO | 1620-0017-00025 | 204.58 | BARRIO PAZ BARAHONA, SAN LUIS |
| 2067 | JOSE HUMBERTO MALDONA MALDONADO | 1620-0010-00194 | 685.03 | BARRIO PAZ BARAHONA, SAN LUIS |
| 2068 | LESVIA ARACELY AGUILAR RIVERA | SEGREGACIÓN 1620-0009-00060 | | BARRIO PAZ BARAHONA, SAN LUIS |
| 2069 | LESVIA ARACELY AGUILAR RIVERA | SEGREGACIÓN 1620-0009-00060 | | BARRIO PAZ BARAHONA, SAN LUIS |
| 2070 | LESVIA ARACELY AGUILAR RIVERA | SEGREGACIÓN 1620-0009-00060 | | COLONIA CRISTIAN, SAN LUIS |
| 2071 | CARLOS ARMANDO RIVERA FERNANDEZ | 1620-0010-00363 | 240.74 | COLONIA CRISTIAN, SAN LUIS |
| 2072 | JOSE ESMELIN FERNANDEZ ENAMORADO | PREDIO NUEVO | | COLONIA CRISTIAN, SAN LUIS |
| 2073 | TEODORO FERNANDEZ RIVERA | 1620-0006-00019 | 204.71 | COLONIA CRISTIAN, SAN LUIS |
| 2074 | CONFERENCIA EVANGELICA DE LAS ASAMBLEAS DE DIOS | SEGREGACIÓN 1620-0011-00055 | | COLONIA CRISTIAN, SAN LUIS |
| 2075 | RAMON EDGARDO FLORENTINO RAPALO | 1620-0015-00532 | 224.93 | COLONIA CRISTIAN, SAN LUIS |
| 2076 | ROSALVA INTERIANO RAPALO | 1620-0015-00535 | 256.06 | COLONIA CRISTIAN, SAN LUIS |
| 2077 | MELIN AMALDO RIVERA PERDOMO | 1620-0015-00452 | 156.78 | COLONIA CRISTIAN, SAN LUIS |
| 2078 | MELIN AMALDO RIVERA PERDOMO | 1620-0015-00453 | 156.14 | COLONIA CRISTIAN, SAN LUIS |
| 2079 | LUIS FELIPE ENAMORADO PAZ | 1620-0007-00137 | 1,778.05 | COLONIA CRISTIAN, SAN LUIS |
| 2080 | LUIS FELIPE ENAMORADO PAZ | 1620-0007-00141 | 828.48 | COLONIA CRISTIAN, SAN LUIS |
| 2081 | GUILFIDO HERNANDEZ CASTELLANOS | 1620-0006-00095 | 198.42 | COLONIA CRISTIAN, SAN LUIS |
| 2082 | CRUZ ZALDIVAR BAUTISTA | 1620-0011-00006 | 739.69 | COLONIA CRISTIAN, SAN LUIS |
| 2083 | HEYDI ELIZABETH MARTINEZ LEIVA | 1620-0017-00030 | 205.35 | COLONIA CRISTIAN, SAN LUIS |
| 2084 | CARLOTA GARCIA SABILLON | 1620-0011-00020 | 459.17 | COLONIA CRISTIAN, SAN LUIS |
| 2085 | PLINIO RIVERA | 1620-0015-00296 | 130.99 | COLONIA CRISTIAN, SAN LUIS |
| 2086 | PLINIO RIVERA | 1620-0015-00268 | 133.64 | COLONIA CRISTIAN, SAN LUIS |
| 2087 | PLINIO RIVERA | SEGREGACION 1620-0015-00315 | | COLONIA CRISTIAN, SAN LUIS |
| 2088 | PLINIO RIVERA | SEGREGACION 1620-0015-00315 | | COLONIA CRISTIAN, SAN LUIS |
| 2089 | PLINIO RIVERA | SEGREGACION 1620-0015-00315 | | COLONIA CRISTIAN, SAN LUIS |
| 2090 | NOLVIA YANETH PERDOMO RAPALO | 1620-0009-00045 | 269.05 | COLONIA CRISTIAN, SAN LUIS |
| 2091 | ROGER ROBERTO CERROS PINEDA | AGRUPACION 1620-0003-00016 Y 1620-0003-00022 | | COLONIA CRISTIAN, SAN LUIS |
| 2092 | YASSER DAVID ENAMORADO CASTRO | SEGREGACION 1620-0006-00005 | | COLONIA CRISTIAN, SAN LUIS |
| 2093 | SOBEYDA PATRICIA IZAGUIRRE CARCAMO | 1620-0011-00215 | 863.37 | COLONIA CRISTIAN, SAN LUIS |
| 2094 | OSCAR ALEXI PINEDA MADRID | 1620-0011-00073 | 460.27 | COLONIA CRISTIAN, SAN LUIS |
| 2095 | REYNALDO RIVERA MADRID | 1620-0011-00123 | 298.14 | COLONIA CRISTIAN, SAN LUIS |
| 2096 | OSCAR ALEXI PINEDA MADRID | 1620-0011-00072 | 167.54 | COLONIA CRISTIAN, SAN LUIS |
| 2097 | GUILLERMO ZALDIVAR LOPEZ | PREDIO NUEVO | | COLONIA CRISTIAN, SAN LUIS |
| 2098 | GUILLERMO ZALDIVAR LOPEZ | SEGREGACION 1620-0010-00144 | | COLONIA CRISTIAN, SAN LUIS |
| 2099 | GUILLERMO ZALDIVAR LOPEZ | SEGREGACION 1620-0010-00144 | | COLONIA CRISTIAN, SAN LUIS |
| 2100 | LEVI OSEAS HERNANDEZ PERDOMO | 1620-0005-00109 | 477.63 | COLONIA CRISTIAN, SAN LUIS |

| | | | | |
|---|---|---|---|---|
| 2101 | EDUAR NAHUM ZALDIVAR FERNANDEZ, SKARLETH DARIANA ZALDIVAR FERNANDEZ | 1620-0007-00163 | 269.11 | COLONIA CRISTIAN, SAN LUIS |
| 2102 | MARIA VICTORIA PINEDA, KELVIN ALEXANDER REYES PINEDA | 1620-0015-00528 | 120.97 | COLONIA CRISTIAN, SAN LUIS |
| 2103 | WILFREDO RIVERA SABILLON | 1620-0011-00036 | 201.25 | COLONIA CRISTIAN, SAN LUIS |
| 2104 | MAYNOR ALEXANDER SABILLON RIVERA | 1620-0010-00027 | 208.91 | COLONIA CRISTIAN, SAN LUIS |
| 2105 | CLAUDIA NOHEMI RIOS RODRIGUEZ | 1620-0005-00383 | 141.23 | COLONIA CRISTIAN, SAN LUIS |
| 2106 | MARIA MAGDALENA RODRIGUEZ CHAVEZ | 1620-0005-00386 | 172.38 | COLONIA CRISTIAN, SAN LUIS |
| 2107 | OLSEN ADOLFO SARAVIA HERNANDEZ | 1620-0006-00173 | 1.883.49 | COLONIA CRISTIAN, SAN LUIS |
| 2108 | OSCAR ORLANDO PERDOMO ORELLANA | 1620-0010-00053 | 310.09 | COLONIA CRISTIAN, SAN LUIS |
| 2109 | ROLDAN OSMAN RIVERA FERNANDEZ | 1620-0007-00088 | 2.254.99 | COLONIA CRISTIAN, SAN LUIS |
| 2110 | NORMA LETICIA LOPEZ SANABRIA | 1620-0010-00234 | 125.03 | COLONIA CRISTIAN, SAN LUIS |
| 2111 | JOSE ELI RIVERA PAZ | 1620-0017-00188 | | COLONIA CRISTIAN, SAN LUIS |
| 2112 | ETSIDES RIVERA RIVERA | 1620-0015-00347 | 183.62 | COLONIA CRISTIAN, SAN LUIS |
| 2113 | GLENDY GRICELA PERDOMO RODRIGUEZ | SEGREGACION/1620-0009-00113 | | COLONIA CRISTIAN, SAN LUIS |
| 2114 | FRANCISCO OTONIEL RIVERA PAZ | SEGREGACION/1620-0009-00113 | | COLONIA CRISTIAN, SAN LUIS |
| 2115 | REINA PERDOMO | SEGREGACION/1620-0009-00113 | | COLONIA CRISTIAN, SAN LUIS |
| 2116 | DILCIA YOLANY AGUILAR ANDURAY | 1620-0017-00055 | 232.57 | COLONIA EL PORVENIR, SAN LUIS |
| 2117 | YERIS HERNAN AGUILAR ANDURAY | 1620--0015-00600 | 194.46 | COLONIA EL PORVENIR, SAN LUIS |
| 2118 | RUDECINDO RODRIGUEZ PINEDA | 1620-0005-00432 | 237.28 | COLONIA EL PORVENIR, SAN LUIS |
| 2119 | MAYNOR ALEXANDER SABILLON RIVERA | 1620-0005-00432 | 710.93 | COLONIA EL PORVENIR, SAN LUIS |
| 2120 | REINA MAUDA FERNANDEZ CASTELLANOS | 1620-0015-00242 | 384.28 | COLONIA EL PORVENIR, SAN LUIS |
| 2121 | ELVIN ROLANDO PERDOMO RIVERA | 1620-0005-00299 | 259.08 | COLONIA EL PORVENIR, SAN LUIS |
| 2122 | REINALDO RIVERA PERDOMO | 1620-0006-00043 | 198.34 | COLONIA EL PORVENIR, SAN LUIS |
| 2123 | LICDA DINORA PERDOMO SABILLON | SEGREGACION/1620-0006-00052 | | COLONIA EL PORVENIR, SAN LUIS |
| 2124 | LICDA DINORA PERDOMO SABILLON | SEGREGACION/1620-0006-00052 | | COLONIA EL PORVENIR, SAN LUIS |
| 2125 | IGLESIA DE DIOS EN HONDURAS | 1620-0002-00149 | 190.71 | COLONIA EL PORVENIR, SAN LUIS |
| 2126 | GERARDO ANTONIO SABILLON GARCIA | 1620-0006-00105 | 204.67 | COLONIA EL PORVENIR, SAN LUIS |
| 2127 | DAVIS IRNELI ENAMORADO | 1620-0005-00298 | | COLONIA EL PORVENIR, SAN LUIS |
| 2128 | DAVIS IRNELI ENAMORADO | SEGREGACION 1620-0005-00298 | | COLONIA EL PORVENIR, SAN LUIS |
| 2129 | ROLANDO ANTONIO RIVERA MARTINEZ | 1620-0005-00441 | 338.75 | COLONIA EL PORVENIR, SAN LUIS |
| 2130 | CONFERENCIA EVANGELICA DE LAS ASAMBLEAS DE DIOS | SEGREGACION 1620-0011-00055 | | COLONIA EL PORVENIR, SAN LUIS |
| 2131 | MERY EDELDINA FERNANDEZ RIVERA | 1620-0012-00069 | 412.83 | COLONIA EL PORVENIR, SAN LUIS |
| 2132 | WILSON ELDER LOPEZ PAZ | 1620-0011-00057 | 168.35 | COLONIA EL PORVENIR, SAN LUIS |
| 2133 | NUSLE EDEMAR ALBA PAZ | 1620-0010-00390 | 127.96 | COLONIA EL PORVENIR, SAN LUIS |
| 2134 | GLADYS ONDINA RAMOS RIVERA | 1620-0005-00307 | 345.69 | COLONIA EL PORVENIR, SAN LUIS |
| 2135 | GLADYS ONDINA RAMOS RIVERA | 1620-0005-00303 | | COLONIA EL PORVENIR, SAN LUIS |
| 2136 | GLADYS ONDINA RAMOS RIVERA | SEGREGACION 1620-0005-00303 | | COLONIA EL PORVENIR, SAN LUIS |
| 2137 | FIDEL RIVERA RIVERA | 1620-0010-00420 | 200.9 | COLONIA EL PORVENIR, SAN LUIS |
| 2138 | CECILIO LOPEZ | 1620-0010-00495 | 309.34 | COLONIA EL PORVENIR, SAN LUIS |
| 2139 | DUNIA ELYCET SABILLON RIVERA | 1620-0010-00095 | 314.16 | COLONIA EL PORVENIR, SAN LUIS |
| 2140 | ROLLYN EDUARDO RAPALO RIVERA | 1620-0015-00254 | 207.36 | COLONIA EL PORVENIR, SAN LUIS |
| 2141 | CRISTIAN YOHANY LEIVA RODRIGUEZ | 1620-0015-00574 | 233.06 | COLONIA EL PORVENIR, SAN LUIS |
| 2142 | CARI ELISA FUENTES LANDAVERDE | 1620-0015-00553 | 68.86 | COLONIA EL PORVENIR, SAN LUIS |
| 2143 | FRANCIS JAVIER CASTRO PERDOMO | 1620-0015-00238 | 189.34 | COLONIA EL PORVENIR, SAN LUIS |
| 2144 | SARAY BU RAPALO | 1620-0015-00020 | 214.63 | COLONIA EL PORVENIR, SAN LUIS |
| 2145 | ZOILA DARIELA TORO PAZ, LARISSA TORO PAZ | 1620-0015-00506 | 338.66 | COLONIA EL PORVENIR, SAN LUIS |
| 2146 | ELIZABETH VERONICA PAZ PERDOMO | 1620-0006-00009 | 221.66 | COLONIA EL PORVENIR, SAN LUIS |
| 2147 | SANTOS OLIVERIA CABALLERO RODRIGUEZ | 1620-0011-00114 | 664.14 | COLONIA EL PORVENIR, SAN LUIS |
| 2148 | JOAQUIN JAIME PAZ RIVERA | 1620-0011-00187 | 301.01 | COLONIA EL PORVENIR, SAN LUIS |
| 2149 | RONY YOVANY PERDOMO MUÑOZ | 1620-0005-00041 | 91.76 | COLONIA EL PORVENIR, SAN LUIS |
| 2150 | MIRIAN ROSA SAGASTUME | 1620-0010-00409 | 333.71 | COLONIA EL PORVENIR, SAN LUIS |
| 2151 | ERIK RIVERA LEIVA | 1620-0011-00016 | 108.14 | COLONIA EL PORVENIR, SAN LUIS |
| 2152 | ALADINO RAPALO RIVERA | 1620-0017-00340 | 257.18 | COLONIA EL PORVENIR, SAN LUIS |
| 2153 | EDER ALDAIR RAPALO SABILLON | 1620-0015-00579 | 155.44 | COLONIA EL PORVENIR, SAN LUIS |
| 2154 | MARTA ALICIA CASTRO | 1620-0015-00223 | 88.17 | COLONIA EL PORVENIR, SAN LUIS |
| 2155 | WENDY PATRICIA CASTRO | 1620-0006-00187 | 87.71 | COLONIA EL PORVENIR, SAN LUIS |
| 2156 | ONILDA LOPEZ MENDOZA | 1620-0015-00451 | 124.65 | COLONIA EL PORVENIR, SAN LUIS |
| 2157 | MARIA DOLORES RIVAS GARCIA | 1620-0011-00133 SEGREGACION | | COLONIA EL PORVENIR, SAN LUIS |
| 2158 | JOSE ANGEL RIVAS GARCIA | 1620-0011-00133 SEGREGACION | | COLONIA EL PORVENIR, SAN LUIS |
| 2159 | ALEXANDER RIVERA RIVERA | 1620-0010-00356 | 224.30 | COLONIA EL PORVENIR, SAN LUIS |
| 2160 | SERGIA LETICIA CASTELLANOS SABILLON | 1620-0005-00151 | 145.88 | COLONIA EL PORVENIR, SAN LUIS |
| 2161 | SERGIA LETICIA CASTELLANOS SABILLON | 1620-0005-00152 | 105.44 | COLONIA EL PORVENIR, SAN LUIS |
| 2162 | SERGIA LETICIA CASTELLANOS SABILLON | 1620-0006-00160 | 5,297.70 | COLONIA EL PORVENIR, SAN LUIS |
| 2163 | SERGIA LETICIA CASTELLANOS SABILLON | 1620-0006-00165 | 561.58 | COLONIA EL PORVENIR, SAN LUIS |
| 2164 | MARTIN RIVERA PINEDA | 1620-0010-00007 SEGREGACION | | COLONIA EL PORVENIR, SAN LUIS |
| 2165 | YANET ARACELY CRUZ LAZARO , MAYRA LIZETT CRUZ LAZARO , CARLOS ALBERTO CRUZ LAZARO , JORGE ALBERTO CRUZ LAZARO , NORMAN EDGARDO CRUZ LAZARO , ANA LISBETH CRUZ LAZARO , DELMER ROLANDO CRUZ LAZARO | 1620-0010-00127 | 742 | COLONIA EL PORVENIR, SAN LUIS |
| 2166 | YANET ARACELY CRUZ LAZARO ,MARIO VARGAS CASTAÑEDA | 1620-0015-00341 | 317.74 | COLONIA EL PORVENIR, SAN LUIS |
| 2167 | EKLIN MARITZA CASTELLANOS CABALLERO | SEGREGACION 1620-0011-00027 | | COLONIA EL PORVENIR, SAN LUIS |
| 2168 | ROLANDO DAVID RIVERA CASTELLANOS | 1620-0010-00287 | 359.34 | COLONIA EL PORVENIR, SAN LUIS |
| 2169 | ROLANDO ANTONIO RIVERA MARTINEZ | 1620-0006-00033 | 402.43 | COLONIA EL PORVENIR, SAN LUIS |
| 2170 | MARIA MERCEDES RAPALO | 1620-0015-00096 | 106.37 | COLONIA EL PORVENIR, SAN LUIS |
| 2171 | JULIA BU COREA | SEGREGACION 1620-0011-00027 | | COLONIA EL PORVENIR, SAN LUIS |
| 2172 | SILAS DENIS CASTELLANOS RIVERA | 1620-0002-00213 | 313.29 | COLONIA EL PORVENIR, SAN LUIS |
| 2173 | MARTINA MUÑOZ PINEDA | 1620-0005-00371 | 389.64 | COLONIA EL PORVENIR, SAN LUIS |
| 2174 | MANUEL ALONSO PERDOMO RIVERA | 1620-0010-00342 | 426.05 | COLONIA EL PORVENIR, SAN LUIS |
| 2175 | MANUEL ALONSO PERDOMO RIVERA | 1620-0010-00343 | 443.6 | COLONIA EL PORVENIR, SAN LUIS |
| 2176 | MANUELA GEORGINA RIVERA COELLO | 1620-0010-00341 | 250.97 | COLONIA EL PORVENIR, SAN LUIS |
| 2177 | JOSE MARCOS ACOSTA VEGA | 1620-0010-00104 | | COLONIA EL PORVENIR, SAN LUIS |
| 2178 | NORVIN ADAN RIVERA SABILLON | 1620-0011-00170 | 166.35 | COLONIA EL PORVENIR, SAN LUIS |
| 2179 | KEREN ELIZABETH PERDOMO LEIVA | 1620-0010-00303 | 196.01 | COLONIA EL PORVENIR, SAN LUIS |
| 2180 | KEREN ELIZABETH PERDOMO LEIVA | 1620-0010-00050 | 180.44 | COLONIA EL PORVENIR, SAN LUIS |
| 2181 | SECRETARIA DE EDUCACION PUBLICA - ESCUELA DOCTOR MIGUEL PAZ BARAHONA | 1620-0010-00078 | 3,641.24 | COLONIA EL PORVENIR, SAN LUIS |
| 2182 | MARIANO RIVERA PINEDA | 1620-0015-00527 | 707.42 | COLONIA EL PORVENIR, SAN LUIS |
| 2183 | JOSUE ALEJANDRO MUÑOZ RODRIGUEZ | 1620-0011-00003 | 182.09 | COLONIA EL PORVENIR, SAN LUIS |
| 2184 | JOSE MELVIN PERDOMO RODRIGUEZ | 1620-0010-00043 | 100.46 | COLONIA EL PORVENIR, SAN LUIS |

| | | | | |
|---|---|---|---|---|
| 2185 | MARIO FERNANDO TERUEL SABILLON | 1620-0005-00354 | 338.50 | COLONIA EL PORVENIR, SAN LUIS |
| 2186 | CARMEN YANET PAZ BAIDE | 1620-0011-00018 | 201.57 | COLONIA EL PORVENIR, SAN LUIS |
| 2187 | CONCEVIDA ENAMORADO | 1620-0011-00025 | 193.37 | COLONIA EL PORVENIR, SAN LUIS |
| 2188 | MAELY CANTILLANO ARRIAGA | 1620-0011-00053 | 293.02 | COLONIA EL PORVENIR, SAN LUIS |
| 2189 | BIENVENIDA PERDOMO FERNANDEZ | 1620-0002-00097 | 545.50 | COLONIA EL PORVENIR, SAN LUIS |
| 2190 | KIMBERLIN YOSELIN LOPEZ GARCIA | 1620-0015-00141 | 100.44 | COLONIA EL PORVENIR, SAN LUIS |
| 2191 | DANY FRANCISCO PERDOMO LOPEZ | 1620-0015-00198 | 195.76 | COLONIA EL PORVENIR, SAN LUIS |
| 2192 | SAUL PERDOMO RODRIGUEZ | 1620-0010-00421 | 542.83 | COLONIA EL PORVENIR, SAN LUIS |
| 2193 | MARIA JECIA CASAÑA MEJIA | 1620-0015-00444 | 274.57 | COLONIA EL PORVENIR, SAN LUIS |
| 2194 | RUDIS YANETH RIVERA ZALDIVAR, EDDER EUSEBIO PERDOMO ZALDIVAR | 1620-0017-00112 | 450.08 | COLONIA EL PORVENIR, SAN LUIS |
| 2195 | EVIN ARIEL ENAMORADO RIVERA | 1620-0009-00158 | 178.46 | COLONIA EL PORVENIR, SAN LUIS |
| 2196 | OSCAR MAURICIO LOPEZ MUÑOZ | 1620-0005-00409 | 324.44 | COLONIA EL PORVENIR, SAN LUIS |
| 2197 | MAURICIO ANTONIO RIVERA RIVERA | 1620-0015-00191 | 1,093.78 | COLONIA EL PORVENIR, SAN LUIS |
| 2198 | MAURICIO ANTONIO RIVERA RIVERA | 1620-0015-00578 | 1,922.00 | COLONIA EL PORVENIR, SAN LUIS |
| 2199 | EDNA GERALDINA LOPEZ PERDOMO | 1620-0010-00168 | 124.25 | COLONIA EL PORVENIR, SAN LUIS |
| 2200 | ERIC ROLANDO SABILLON COREA | 1620-0015-00229 | 489.69 | COLONIA EL PORVENIR, SAN LUIS |
| 2201 | CONSUELO ESPERANZA PINEDA | 1620-0015-00089 | 406.66 | COLONIA EL PORVENIR, SAN LUIS |
| 2202 | HERICA YAMILETH FERNANDEZ | 1620-0005-00426 | 468.07 | COLONIA EL PORVENIR, SAN LUIS |
| 2203 | HERICA YAMILETH FERNANDEZ | 1620-0005-00426 | 278.98 | COLONIA EL PORVENIR, SAN LUIS |
| 2204 | HERICA YAMILETH FERNANDEZ | 1620-0005-00353 | 547.35 | COLONIA EL PORVENIR, SAN LUIS |
| 2205 | DENIA CECILIA Y FANY YOLANDA OCHOA GUZMAN | 1620-0005-00261 | 399.97 | COLONIA EL PORVENIR, SAN LUIS |
| 2206 | WALDEMAR PERDOMO PINEDA | SEGREGACION /1620-0009-00243 | | COLONIA EL PORVENIR, SAN LUIS |
| 2207 | WALDEMAR PERDOMO PINEDA | 1620-0009-00243 | 11,706.86 | COLONIA EL PORVENIR, SAN LUIS |
| 2208 | DILIO ENAMORADO PERDOMO | 1620-0010-00206 | 576.02 | COLONIA EL PORVENIR, SAN LUIS |
| 2209 | DANIRIA MICELA PERDOMO SABILLON | | 374.62 | COLONIA EL PORVENIR, SAN LUIS |
| 2210 | FERNANDO ANTONIO RIVERA MENDEZ | 1620-0005-00251 | 104.74 | COLONIA EL PORVENIR, SAN LUIS |
| 2211 | ELVIS EDGARDO PEREZ BAUTISTA | 1620-0005-00116 | 248.34 | COLONIA EL PORVENIR, SAN LUIS |
| 2212 | BIENVENIDA BAUTISTA BAIDE | 1620-0011-00006 | 739.69 | COLONIA EL PORVENIR, SAN LUIS |
| 2213 | BIENVENIDA BAUTISTA BAIDE | 1620-0011-00109 | 229.71 | COLONIA EL PORVENIR, SAN LUIS |
| 2214 | SECRETARIA DE EDUCACION C.C.E.P.R.E.B FUTUROS DEL MAÑANA | 1620-0002-00282 | 1,337.96 | COLONIA EL PORVENIR, SAN LUIS |
| 2215 | JOSE LUIS PERDOMO ENAMORADO | 1620-0010-00364 | 317.41 | COLONIA EL PORVENIR, SAN LUIS |
| 2216 | JUAN CARLOS PERDOMO SABILLON | 1620-0015-00399 | 138.57 | COLONIA EL PORVENIR, SAN LUIS |
| 2217 | JUAN MANUEL HERNANDEZ FLORES | SEGREGACION 1620-0005-00390 FICHA 30914 | | COLONIA EL PORVENIR, SAN LUIS |
| 2218 | OMAR RIVERA | SEGREGACION 1620-0005-00390 FICHA 47902 | | COLONIA EL PORVENIR, SAN LUIS |
| 2219 | GERARDO ALFREDO BAIDE RIVERA | 1620-0006-00127 | 209.38 | COLONIA EL PORVENIR, SAN LUIS |
| 2220 | DIGNA PERDOMO MERCADO | 1620-0010-00160 | 175.78 | COLONIA EL PORVENIR, SAN LUIS |
| 2221 | BETTY YANET RIVERA RODRIGUEZ | 1620-0011-00213 | 137.95 | COLONIA EL PORVENIR, SAN LUIS |
| 2222 | BETTY YANET RIVERA RODRIGUEZ, NAIDA RIVERA RODRIGUEZ | 1620-0011-00212 | 111.54 | COLONIA EL PORVENIR, SAN LUIS |
| 2223 | MARCO ANTONIO ZAMORA CONTRERAS | 1620-0012-00006 | 305.13 | COLONIA EL PORVENIR, SAN LUIS |
| 2224 | FANY SARAI PINEDA GARCIA IVAN PINEDA | 1620-0002-00194 | 134.27 | COLONIA EL PORVENIR, SAN LUIS |
| 2225 | DENICIA YOLIBETH PINEDA | SEGREGACION | | COLONIA EL PORVENIR, SAN LUIS |
| 2226 | ADA MARIBEL ESCOBAR | 1620-0006-00125 | 204.99 | COLONIA EL PORVENIR, SAN LUIS |
| 2227 | ISABEL DAVID LOPEZ RIVERA | 1620-0015-00559 | 288.87 | COLONIA EL PORVENIR, SAN LUIS |
| 2228 | JOSE ELIAZEN MEJIA | 1620-0015-00508 | 259.75 | COLONIA EL PORVENIR, SAN LUIS |
| 2229 | FRANKLIN PEREZ RODRIGUEZ | 1620-0002-00005 | 320.35 | COLONIA EL PORVENIR, SAN LUIS |
| 2230 | JORGE ANTONIO PINEDA ZALDIVAR | 1620-0010-00385 | 358.07 | COLONIA EL PORVENIR, SAN LUIS |
| 2231 | MELVIN INTERIANO | 1620-0005-00500 | 130.41 | COLONIA EL PORVENIR, SAN LUIS |
| 2232 | DELMY YANETH Y ALBA MIRIAN RODRIGUEZ | SEGREGACION/1620-0010-00071 | | COLONIA EL PORVENIR, SAN LUIS |
| 2233 | KARLA PATRICIA ALFARO Y ALBA MIRIAN RODRIGUEZ | SEGREGACION/1620-0010-00071 | | COLONIA EL PORVENIR, SAN LUIS |
| 2234 | LELIS STANLY INTERIANO RODRIGUEZ | 1620-0010-00151 | | COLONIA EL PORVENIR, SAN LUIS |
| 2235 | ALBIN RIVERA MERCADO | 1620-0007-00097 | 598.93 | COLONIA EL PORVENIR, SAN LUIS |
| 2236 | JOSE ONAN URBINA ESCOBAR | 1620-0011-00047 | 804.18 | COLONIA EL PORVENIR, SAN LUIS |
| 2237 | JOSE ONAN URBINA ESCOBAR | 1620-0011-00046 | 589.63 | COLONIA EL PORVENIR, SAN LUIS |
| 2238 | FREDY OMAR CANIZALES ALMENDAREZ | 1620-0006-00020 | 615.59 | COLONIA EL PORVENIR, SAN LUIS |
| 2239 | JOSE ONAN URBINA ESCOBAR | 1620-0010-00007 | 931.53 | COLONIA EL PORVENIR, SAN LUIS |
| 2240 | JOSE ONAN URBINA ESCOBAR | PREDIO NUEVO | | COLONIA EL PORVENIR, SAN LUIS |
| 2241 | DOUGLAS IBAN RODRIGUEZ LOPEZ | 1620-0015-00406 | 87.34 | COLONIA EL PORVENIR, SAN LUIS |
| 2242 | YONI ALEXANDER RIVERA RIVERA | SEGREGACIÓN 1620-0017-00194 | | COLONIA EL PORVENIR, SAN LUIS |
| 2243 | JOSE ELIS RIVERA RIVERA | 1620-0010-00436 | 311.26 | COLONIA EL PORVENIR, SAN LUIS |
| 2244 | ROSENDO CRUZ RAMOS | 1620-0002-00173 | 454.92 | COLONIA EL PORVENIR, SAN LUIS |
| 2245 | MIRNA ELIZABETY SABILLON AGUILAR | 1620-0009-00063 | 85.27 | COLONIA EL PORVENIR, SAN LUIS |
| 2246 | EDDER EUSEBIO PERDOMO ZALDIVAR, RUDIS YANETH RIVERA ZALDIVAR | 1620-0015-00022 | 380.77 | COLONIA EL PORVENIR, SAN LUIS |
| 2247 | IRIS YAMILETH VIGIL PINEDA | 1620-0010-00370 | 158.65 | COLONIA EL PORVENIR, SAN LUIS |
| 2248 | JOSE ANTONIO ZALDIVAR RODRIGUEZ | 1620-0010-00175 | 195.15 | COLONIA EL PORVENIR, SAN LUIS |
| 2249 | GUILLERMO EDGARDO GUZMAN LEIVA | 1620-0010-00412 | 446.18 | COLONIA EL PORVENIR, SAN LUIS |
| 2250 | MARIA SONIA VILLANUEVA PERDOMO | 1620-0015-00537 | 303.88 | COLONIA EL PORVENIR, SAN LUIS |
| 2251 | CONSUELO SABILLON SABILLON | 1620-0015-00207 | 255.45 | COLONIA EL PORVENIR, SAN LUIS |
| 2252 | EFRAIN SABILLON GOMEZ | 1620-0005-00286 | 175.05 | COLONIA EL PORVENIR, SAN LUIS |
| 2253 | ELVIR FERNANDEZ | 1620-0015-00549 | 219.89 | COLONIA EL PORVENIR, SAN LUIS |
| 2254 | JOSE ALDO AGUILAR | 1620-0010-00450 | 301.25 | COLONIA EL PORVENIR, SAN LUIS |
| 2255 | AMALDO FERNANDEZ ESCOBAR | 1620-0005-00394 | 118.35 | COLONIA EL PORVENIR, SAN LUIS |
| 2256 | ESTELA MARIA BARRERA VALLE | 1620-0015-00070 | 219.84 | COLONIA EL PORVENIR, SAN LUIS |
| 2257 | KENIA ESPERANZA RIVERA CASTRO | 1620-0005-00004 | 218.52 | COLONIA EL PORVENIR, SAN LUIS |
| 2258 | EMILIA RIVERA | SEGREGACION 1620-0017-00144 | | COLONIA EL PORVENIR, SAN LUIS |
| 2259 | KELIN JISSEL ENAMORADO MORENO Y BREIDY LIZBETH ENAMORADO MORENO | 1620-0005-00392 | 154.16 | COLONIA EL PORVENIR, SAN LUIS |
| 2260 | ROSA CORINA PAZ RIVERA | 1620-0009-00059 | 147.38 | COLONIA EL PORVENIR, SAN LUIS |
| 2261 | TITO ELVIDIO RIVERA FERNANDEZ | 1620-0011-00051 | 387.21 | COLONIA EL PORVENIR, SAN LUIS |
| 2262 | FELICITAS BAUTISTA | 1620-0006-00122 | 205.34 | COLONIA EL PORVENIR, SAN LUIS |
| 2263 | MAXIMO PERDOMO | 1620-0006-00068 | 200.31 | COLONIA EL PORVENIR, SAN LUIS |
| 2264 | IGLESIA DE DIOS DE HONDURAS | 1620-0010-00345 | 633.34 | COLONIA EL PORVENIR, SAN LUIS |
| 2265 | MANUEL ANTONIO VIGIL | 1620-0010-00359 | 164.09 | COLONIA EL PORVENIR, SAN LUIS |
| 2266 | NERIN AGUSTO CABALLERO RODRIGUEZ | 1620-0005-00291 | 724.03 | COLONIA EL PORVENIR, SAN LUIS |
| 2267 | HUGO RICARDO RODRIGUEZ | 1620-0015-00405 | 146.66 | COLONIA EL PORVENIR, SAN LUIS |

| | | | | |
|---|---|---|---|---|
| 2268 | KAREN ROSIBEL GUTIERREZ PINEDA | 1620-0015-00256 | | COLONIA EL PORVENIR, SAN LUIS |
| 2269 | RENE YOVANY CASTELLON ORELLANA | SEGREGACION 1620-0015-00256 | | COLONIA EL PORVENIR, SAN LUIS |
| 2270 | CARLOS HUMBERTO DERAS | 1620-1991-00058 | 322.78 | COLONIA EL PORVENIR, SAN LUIS |
| 2271 | FRELIN ERASMO MEJIA PORTILLO | 1620-0011-00222 | 131.94 | COLONIA EL PORVENIR, SAN LUIS |
| 2272 | YENSI YOLIBETH PERDOMO VEGA | 1620-0005-00225 | 122.14 | COLONIA EL PORVENIR, SAN LUIS |
| 2273 | SINIA YANET CASTELLANOS ZALDIVAR | 1620-0010-00087 | 185.27 | COLONIA EL PORVENIR, SAN LUIS |
| 2274 | ILDO CANTARERO VALLE | 1620-0007-00153 | 140.49 | COLONIA EL PORVENIR, SAN LUIS |
| 2275 | ILDO CANTARERO VALLE | 1620-0007-00167 | 102.2 | COLONIA EL PORVENIR, SAN LUIS |
| 2276 | LAURA YISELA PERDOMO SABILLON | 1620-0010-00386 | 166.85 | COLONIA EL PORVENIR, SAN LUIS |
| 2277 | ALMA LIDIA RODRIGUEZ MIRANDA | 1620-0010-00464 | 160.01 | COLONIA EL PORVENIR, SAN LUIS |
| 2278 | ELSA RIVERA LOPEZ | 1620-0003-00013 | 435.82 | COLONIA EL PORVENIR, SAN LUIS |
| 2279 | ELSA PERDOMO | 1620-0017-00187 | 4,008.31 | COLONIA EL PORVENIR, SAN LUIS |
| 2280 | ELSA PERDOMO | 1620-0017-00185 | 3,044.96 | COLONIA EL PORVENIR, SAN LUIS |
| 2281 | CARMELA PERDOMO | 1620-0017-00186 | | COLONIA EL PORVENIR, SAN LUIS |
| 2282 | OSCAR GEOVANY RAPALO | 1620-0015-00285 | 63.71 | COLONIA EL PORVENIR, SAN LUIS |
| 2283 | ALBERCIO RIVERA TORO | 1620-0010-00088 | 336.69 | COLONIA EL PORVENIR, SAN LUIS |
| 2284 | ALBERCIO RIVERA TORO | 1620-0010-00490 | 244.29 | COLONIA EL PORVENIR, SAN LUIS |
| 2285 | ALBERCIO RIVERA TORO | 1620-0015-00610 | 460.54 | COLONIA EL PORVENIR, SAN LUIS |
| 2286 | RIGOBERTO GARCIA | 1620-0005-00136 | 273.29 | COLONIA EL PORVENIR, SAN LUIS |
| 2287 | ENRIQUE PERDOMO MARTINEZ | 1620-0017-00304 | 371.23 | COLONIA EL PORVENIR, SAN LUIS |
| 2288 | JOSEFINA MARTINEZ PERDOMO | 1620-0015-00228 | 262.2 | COLONIA EL PORVENIR, SAN LUIS |
| 2289 | ORLANDO FERNANDEZ | 1620-0009-00131 | 370.89 | COLONIA EL PORVENIR, SAN LUIS |
| 2290 | MARIA FIDELINA DE DIOS MATEO | 1620-0005-00129 | 130.52 | COLONIA EL PORVENIR, SAN LUIS |
| 2291 | JAVIER PERDOMO PINEDA , NELLY ROSARIO PINEDA TEJADA , JUNNIOR ARMANDO PERDOMO PINEDA , ALMA RUTH PINEDA ZALDIVAR , LEYLA NOHEMI PERDOMO PINEDA | 1620-0005-00194 | 225.74 | COLONIA EL PORVENIR, SAN LUIS |
| 2292 | DANILO PINEDA | 1620-0012-00041 SEGREGACION | | COLONIA EL PORVENIR, SAN LUIS |
| 2293 | DANILO PINEDA | 1620-0012-00041 SEGREGACION | | COLONIA EL PORVENIR, SAN LUIS |
| 2294 | DENIA YOLANI PINEDA RIVERA | 1620-0012-00041 SEGREGACION | | COLONIA EL PORVENIR, SAN LUIS |
| 2295 | IGLESIA CATOLICA - PARROQUIA SAN LUIS GONZAGA | 1620-0010-00005 | 740.24 | COLONIA EL PORVENIR, SAN LUIS |
| 2296 | IGLESIA CATOLICA - PARROQUIA SAN LUIS GONZAGA | 1620-0010-00017 | 1,509.92 | COLONIA EL PORVENIR, SAN LUIS |
| 2297 | HAYDEE SABILLON RODRIGUEZ | 1620-0010-00274 | 445 | COLONIA EL PORVENIR, SAN LUIS |
| 2298 | LAZARO RODRIGUEZ RIVERA | 1620-0017-00065 | 902.56 | COLONIA EL PORVENIR, SAN LUIS |
| 2299 | CARMEN MARTINEZ | 1620-0002-00123 | 186.06 | COLONIA EL PORVENIR, SAN LUIS |
| 2300 | EDY MARITZA PERDOMO | 1620-0011-00134 | 290.64 | COLONIA EL PORVENIR, SAN LUIS |
| 2301 | LESLIE KARINA AVILA ZALDIVAR | 1620-0010-00261 | 173.83 | COLONIA EL PORVENIR, SAN LUIS |
| 2302 | KAREN ROSIBEL GUTIERREZ PINEDA | 1620-0010-00090 | 339.71 | COLONIA EL PORVENIR, SAN LUIS |
| 2303 | EFRAIN HUMBERTO SABILLON PERDOMO | 1620-0015-00313 | 107.87 | COLONIA EL PORVENIR, SAN LUIS |
| 2304 | GLORIA VEGA | 1620-0010-00457 | 294.95 | COLONIA EL PORVENIR, SAN LUIS |
| 2305 | OSCAR OBDULIO FERNANDEZ RIVERA | PREDIO NUEVO | | COLONIA EL PORVENIR, SAN LUIS |
| 2306 | OSCAR OBDULIO FERNANDEZ RIVERA | 1620-0003-00004 | | COLONIA EL PORVENIR, SAN LUIS |
| 2307 | OSCAR OBDULIO FERNANDEZ RIVERA | PREDIO NUEVO | | COLONIA EL PORVENIR, SAN LUIS |
| 2308 | LESTHER FABRICIO FERNANDEZ RAPALO | 1620-0007-00014 | 496.2 | COLONIA EL PORVENIR, SAN LUIS |
| 2309 | KAREN BRINETH CASTELLANOS ORELLANA | 1620-0017-00174 | | COLONIA EL PORVENIR, SAN LUIS |
| 2310 | WILSON ENRIQUE MEJIA VIDES | 1620-0007-00024 | 345.4 | COLONIA EL PORVENIR, SAN LUIS |
| 2311 | EDWIN RUBERMAN AMADOR RIVERA | 1620-0005-00071 | 176.7 | COLONIA EL PORVENIR, SAN LUIS |
| 2312 | FANY MARITZELA CASAÑA VALLE | PREDIO NUEVO | | COLONIA EL PORVENIR, SAN LUIS |
| 2313 | CONCEPCION RIVERA TORO | SEGREGACION 1620-0009-0010 | | COLONIA EL PORVENIR, SAN LUIS |
| 2314 | CONCEPCION RIVERA TORO | SEGREGACION 1620-0009-0010 | | COLONIA EL PORVENIR, SAN LUIS |
| 2315 | ROBERTO ROLANDO SABILLON SABILLON Y ONDINA PERDOMO VEGA | 1620-0010-00066 | 155.24 | COLONIA EL PORVENIR, SAN LUIS |
| 2316 | ASOCION DE IGLESIAS EVANGELICAS C.A. DE HONDURAS | 1620-0015-00523 | 477.34 | COLONIA EL PORVENIR, SAN LUIS |
| 2317 | WALDEMAR RIVERA ZALDIVAR | 1620-0010-00008 | 291.52 | COLONIA EL PORVENIR, SAN LUIS |
| 2318 | NANCI WALESKA, CHERLY DAYANA, ALEJANDRA RUBI SABILLON PAZ | 1620-0017-00239 | 168.04 | COLONIA EL PORVENIR, SAN LUIS |
| 2319 | DAGOBERTO MUÑOZ RODRIGUEZ | SEGREGACION/1620-0005-00340 | | COLONIA EMILIO RAPALO, SAN LUIS |
| 2320 | JUAN CARLOS TORO MATTA | SEGREGACION/1620-0010-00494 | | COLONIA EMILIO RAPALO, SAN LUIS |
| 2321 | JUAN CARLOS TORO MATTA | SEGREGACION/1620-0010-00494 | | COLONIA EMILIO RAPALO, SAN LUIS |
| 2322 | JUAN CARLOS TORO MATTA | SEGREGACION/1620-0010-00494 | | COLONIA EMILIO RAPALO, SAN LUIS |
| 2323 | JUAN CARLOS TORO MATTA | 1620-0010-00479 | 404.8 | COLONIA EMILIO RAPALO, SAN LUIS |
| 2324 | JUAN CARLOS TORO MATTA | 1620-0015-00197 | 706.62 | COLONIA EMILIO RAPALO, SAN LUIS |
| 2325 | JUAN CARLOS TORO MATTA | 1620-0015-00294 | 640.84 | COLONIA EMILIO RAPALO, SAN LUIS |
| 2326 | JUAN CARLOS TORO MATTA | 1620-0006-00013 | 199.25 | COLONIA EMILIO RAPALO, SAN LUIS |
| 2327 | JUAN CARLOS TORO MATTA | 1620-0010-00296 | 123.55 | COLONIA EMILIO RAPALO, SAN LUIS |
| 2328 | JUAN CARLOS TORO MATTA | 1620-0010-00285 | 320.63 | COLONIA EMILIO RAPALO, SAN LUIS |
| 2329 | ELVIN ENRIQUE FERNANDEZ PERDOMO | PREDIO NUEVO | | COLONIA EMILIO RAPALO, SAN LUIS |
| 2330 | ZOILA RUFINA TORO SABILLON | 1620-0015-00080 | 85.33 | COLONIA EMILIO RAPALO, SAN LUIS |
| 2331 | MARVIN EXEQUIEL HERNANDEZ REYES | 1620-0012-00012 | 458.39 | COLONIA EMILIO RAPALO, SAN LUIS |
| 2332 | RAUL REYES LIMAS | 1620-0009-00138 | 179.93 | COLONIA EMILIO RAPALO, SAN LUIS |
| 2333 | GLODIN MARGARITA ZALDIVAR VASQUEZ | 1620-0007-00094 | 181.89 | COLONIA EMILIO RAPALO, SAN LUIS |
| 2334 | MARCO TULIO ENAMORADO RODRIGUEZ | 1620-0017-00125 | 240.04 | COLONIA EMILIO RAPALO, SAN LUIS |
| 2335 | RENE PERDOMO AGUILAR | 1620-0002-00042 | 270.6 | COLONIA EMILIO RAPALO, SAN LUIS |
| 2336 | DANIA SARAI PERDOMO RAPALO | SEGREGACIÓN 1620-0010-00434 | | COLONIA EMILIO RAPALO, SAN LUIS |
| 2337 | SECOTEC S.A de C.V. | 1620-0010-00281 | 147.3 | COLONIA EMILIO RAPALO, SAN LUIS |
| 2338 | SECOTEC S.A de C.V. | SEGREGACIÓN 1620-0010-00099 | | COLONIA EMILIO RAPALO, SAN LUIS |
| 2339 | SECOTEC S.A de C.V. | SEGREGACIÓN 1620-0010-00099 | | COLONIA EMILIO RAPALO, SAN LUIS |
| 2340 | ROBERTO CABALLERO RAMIREZ | PREDIO NUEVO | | COLONIA EMILIO RAPALO, SAN LUIS |
| 2341 | ROBERTO CABALLERO RAMIREZ | PREDIO NUEVO | | COLONIA EMILIO RAPALO, SAN LUIS |
| 2342 | ROBERTO CABALLERO RAMIREZ | PREDIO NUEVO | | COLONIA EMILIO RAPALO, SAN LUIS |
| 2343 | AXLENI RAMGRID PERDOMO PINEDA, YONY EDILVERTO PERDOMO | 1620-0017-00109 | 1,459.01 | COLONIA EMILIO RAPALO, SAN LUIS |
| 2344 | AXLENI RAMGRID PERDOMO PINEDA | SEGREGACIÓN 1620-0010-00051 | | COLONIA EMILIO RAPALO, SAN LUIS |
| 2345 | AXLENI RAMGRID PERDOMO PINEDA | SEGREGACIÓN 1620-0010-00051 | | COLONIA EMILIO RAPALO, SAN LUIS |
| 2346 | AXLENI RAMGRID PERDOMO PINEDA, YONY EDILVERTO PERDOMO | SEGREGACIÓN 1620-0010-00105 | | COLONIA EMILIO RAPALO, SAN LUIS |
| 2347 | AXLENI RAMGRID PERDOMO PINEDA, YONY EDILVERTO PERDOMO | SEGREGACIÓN 1620-0010-00105 | | COLONIA EMILIO RAPALO, SAN LUIS |
| 2348 | AXLENI RAMGRID PERDOMO PINEDA, YONY EDILVERTO PERDOMO | SEGREGACIÓN 1620-0010-00105 | | COLONIA EMILIO RAPALO, SAN LUIS |
| 2349 | BANCO DE OCCIDENTE, SOCIEDAD ANONIMA | 1620-0010-00118 | 623.03 | COLONIA EMILIO RAPALO, SAN LUIS |

| | | | | |
|---|---|---|---|---|
| 2350 | JOSE LELIS PAZ MUÑOS | 1620-0015-00142 | 267.01 | COLONIA EMILIO RAPALO, SAN LUIS |
| 2351 | JUANA YAMILETH RIVERA COREA | 1620-0015-00189 | 127.72 | COLONIA EMILIO RAPALO, SAN LUIS |
| 2352 | ADA MIGDALIA SABILLON RIVERA | 1620-0010-00360 | 208.53 | COLONIA EMILIO RAPALO, SAN LUIS |
| 2353 | GERMAN ZALDIVAR VILLANUEVA | 1620-0002-00238 | 287.68 | COLONIA EMILIO RAPALO, SAN LUIS |
| 2354 | MARIA FLORISELBA PINEDA MUÑOZ | 1620-0006-00011 | 196.51 | COLONIA EMILIO RAPALO, SAN LUIS |
| 2355 | DENIS RIVERA CABALLERO | 1620-0007-00090 | 187.69 | COLONIA EMILIO RAPALO, SAN LUIS |
| 2356 | XIOMARA YAMILETH ESPINOZA SOTO | 1620-0015-00599 | 456.22 | COLONIA EMILIO RAPALO, SAN LUIS |
| 2357 | ROMEL ANTONIO ANTUNEZ FLORES | 1620-0010-00223 | 581.54 | COLONIA EMILIO RAPALO, SAN LUIS |
| 2358 | YELSIN DARLIS RIVERA FUNEZ | 1620-0009-00085 | 311.22 | COLONIA EMILIO RAPALO, SAN LUIS |
| 2359 | WILSON NOEL RODRIGUEZ ERAZO | 1620-0010-00189 | 298.53 | COLONIA EMILIO RAPALO, SAN LUIS |
| 2360 | GABINO PAZ HERNANDEZ | 1620-0011-00031 | 1,016.60 | COLONIA EMILIO RAPALO, SAN LUIS |
| 2361 | YESSICA JACQUELIN GRANADOS RIVERA | 1620-0015-00512 | 154.89 | COLONIA EMILIO RAPALO, SAN LUIS |
| 2362 | RIGOBERTO PAZ MEJIA | 1620-0005-00337 | 209.81 | COLONIA EMILIO RAPALO, SAN LUIS |
| 2363 | RIGOBERTO PAZ MEJIA | 1620-0005-00346 | 188.37 | COLONIA EMILIO RAPALO, SAN LUIS |
| 2364 | RIGOBERTO PAZ MEJIA | 1620-0005-00336 | 221.69 | COLONIA EMILIO RAPALO, SAN LUIS |
| 2365 | RIGOBERTO PAZ MEJIA | 1620-0005-00341 | 423.49 | COLONIA EMILIO RAPALO, SAN LUIS |
| 2366 | ROBER BALDEMAR PINEDA AGUILAR | 1620-0015-00598 | 429.37 | COLONIA EMILIO RAPALO, SAN LUIS |
| 2367 | ASTRID MARIELA PINEDA SABILLON | 1620-0011-00182 | 299.35 | COLONIA EMILIO RAPALO, SAN LUIS |
| 2368 | ASTRID MARIELA PINEDA SABILLON | SEGREGACION 1620-0011-00182 | | COLONIA EMILIO RAPALO, SAN LUIS |
| 2369 | ASTRID MARIELA PINEDA SABILLON | 1620-0011-00116 | 534.93 | COLONIA EMILIO RAPALO, SAN LUIS |
| 2370 | MELIDA ARGENTINA PERDOMO LOPEZ | 1620-0017-00241 | 285.15 | COLONIA EMILIO RAPALO, SAN LUIS |
| 2371 | JONATHAN ISAAC PERDOMO PERDOMO | 1620-0017-00240 | 138.06 | COLONIA EMILIO RAPALO, SAN LUIS |
| 2372 | MARVIN DE JESUS DEL CID ORELLANA | 1620-0015-00072 | 226.58 | COLONIA EMILIO RAPALO, SAN LUIS |
| 2373 | MARVIN DE JESUS DEL CID ORELLANA | 1620-0015-00274 | 369.23 | COLONIA EMILIO RAPALO, SAN LUIS |
| 2374 | EDWAR JOSUE VARELA ZALDIVAR | 1620-0006-00089 | 200.22 | COLONIA EMILIO RAPALO, SAN LUIS |
| 2375 | JOSE MARIA CASTELLANOS CABALLERO | 1620-0010-00501 | 56.52 | COLONIA EMILIO RAPALO, SAN LUIS |
| 2376 | DANI DAVID SABILLON PERDOMO | 1620-0017-00236 | 307.19 | COLONIA EMILIO RAPALO, SAN LUIS |
| 2377 | MARIBEL PINEDA ARGUETA | 1620-0005-00092 | 683.94 | COLONIA EMILIO RAPALO, SAN LUIS |
| 2378 | MARIBEL PINEDA ARGUETA | 1620-0005-00089 | 146.44 | COLONIA EMILIO RAPALO, SAN LUIS |
| 2379 | ANACELY FLORES MEJIA | 1620-0003-00023 | 224.85 | COLONIA EMILIO RAPALO, SAN LUIS |
| 2380 | ANACELY FLORES MEJIA | 1620-0010-00232 | 132.45 | COLONIA EMILIO RAPALO, SAN LUIS |
| 2381 | ANACELY FLORES MEJIA | 1620-0011-00065 | 516.02 | COLONIA EMILIO RAPALO, SAN LUIS |
| 2382 | OTOMAN ALVA CASTELLANOS | 1620-1963-00223 | 626.56 | COLONIA EMILIO RAPALO, SAN LUIS |
| 2383 | JUNIOR OSMIN ORELLANA PERDOMO, YESSICA MARISOL BU SABILLON | 1620-0010-00355 | 393.48 | COLONIA EMILIO RAPALO, SAN LUIS |
| 2384 | JUNIOR OSMIN ORELLANA PERDOMO, YESSICA MARISOL BU SABILLON | 1620-0010-00361 | 167.06 | COLONIA RODRIGUEZ, SAN LUIS |
| 2385 | JUNNIOR ORMIN ORELLANA PERDOMO | 1620-0010-00300 | 251.93 | COLONIA RODRIGUEZ, SAN LUIS |
| 2386 | JUNNIOR ORMIN ORELLANA PERDOMO | 1620-0010-00304 | 144.76 | COLONIA RODRIGUEZ, SAN LUIS |
| 2387 | YESSICA MARISOL BU SABILLON | 1620-0005-00468 | 877.37 | COLONIA RODRIGUEZ, SAN LUIS |
| 2388 | LICNY JOSUE ORELLANA PERDOMO | 1620-0005-00067 | 104.7 | COLONIA RODRIGUEZ, SAN LUIS |
| 2389 | LICNY JOSUE ORELLANA PERDOMO | 1620-0015-00171 | 254.43 | COLONIA RODRIGUEZ, SAN LUIS |
| 2390 | LICNY JOSUE ORELLANA PERDOMO | 1620-0011-00021 | 133.24 | COLONIA RODRIGUEZ, SAN LUIS |
| 2391 | MARTALENA LINARES | 1620-0015-00243 | 578.68 | COLONIA RODRIGUEZ, SAN LUIS |
| 2392 | LUIS ANTONIO PAREDES CASTRO | 1620-0002-00246 SEGREGACION | | COLONIA RODRIGUEZ, SAN LUIS |
| 2393 | LUIS ANTONIO PAREDES CASTRO | 1620-0002-00246 SEGREGACION | | COLONIA RODRIGUEZ, SAN LUIS |
| 2394 | ALBERCIO RIVERA TORO | 1620-0002-00246 SEGREGACION | | COLONIA RODRIGUEZ, SAN LUIS |
| 2395 | ABRAHAN PERDOMO SAGASTUME | 1620-0015-00050 SEGREGACION | | COLONIA RODRIGUEZ, SAN LUIS |
| 2396 | DENIS GRADELY FERNANDEZ PAZ | 1620-0015-00291 | 311.86 | COLONIA RODRIGUEZ, SAN LUIS |
| 2397 | FLORIDALIA SABILLON FERNANDEZ | 1620-0011-00125 | 65.29 | COLONIA RODRIGUEZ, SAN LUIS |
| 2398 | DONIS RAPALO PINEDA | 1620-0015-00563 | 139.85 | COLONIA RODRIGUEZ, SAN LUIS |
| 2399 | SENY YOLANY MENDOZA LOPEZ | 1620-0005-00240 | 226.09 | COLONIA RODRIGUEZ, SAN LUIS |
| 2400 | SENY YOLANY MENDOZA LOPEZ | 1620-0005-00239 | 431.83 | COLONIA RODRIGUEZ, SAN LUIS |
| 2401 | CRUZ ROJA HONDUREÑA | 1620-0005-00132 | 814.19 | COLONIA RODRIGUEZ, SAN LUIS |
| 2402 | LUISA PAZ HERNANDEZ | 1620-0015-00337 | 259.01 | COLONIA RODRIGUEZ, SAN LUIS |
| 2403 | DOMINGA RIVERA | 1620-0009-00054 | 110.23 | COLONIA RODRIGUEZ, SAN LUIS |
| 2404 | NEPTALI FERNANDEZ EVORA | 1620-0017-00200 | 329.37 | COLONIA RODRIGUEZ, SAN LUIS |
| 2405 | OSIRIS VIGIL CASAÑA | SEGREGACION 1620-0009-00234 | | COLONIA RODRIGUEZ, SAN LUIS |
| 2406 | DIANA LIZETH RODRIGUEZ RODRIGUEZ | SEGREGACION 1620-0009-00234 | | COLONIA RODRIGUEZ, SAN LUIS |
| 2407 | DIANA LIZETH RODRIGUEZ RODRIGUEZ | SEGREGACION 1620-0009-00234 | | COLONIA RODRIGUEZ, SAN LUIS |
| 2408 | BRENDA LIZETH CARRANZA RODRIGUEZ | SEGREGACION 1620-0009-00234 | | COLONIA RODRIGUEZ, SAN LUIS |
| 2409 | BRENDA LIZETH CARRANZA RODRIGUEZ | SEGREGACION 1620-0009-00234 | | COLONIA RODRIGUEZ, SAN LUIS |
| 2410 | NORBELINA CARRANZA RODRIGUEZ | SEGREGACION 1620-0009-00234 | | COLONIA RODRIGUEZ, SAN LUIS |
| 2411 | NILSON ROBERTO RIVERA CASTELLANOS | 1620-0011-00200 | | COLONIA RODRIGUEZ, SAN LUIS |
| 2412 | DULCE MABEL HERNANDEZ RAMOS | 1620-0011-00195 | 3115.13 | COLONIA RODRIGUEZ, SAN LUIS |
| 2413 | MIRNA MARILU FERNANDEZ | 1620-0017-00166 | 125.03 | COLONIA RODRIGUEZ, SAN LUIS |
| 2414 | SONIA YANETH SABILLON RODRIGUEZ | 1620-0017-00059 | 205.24 | COLONIA RODRIGUEZ, SAN LUIS |
| 2415 | YULISSA RIVERA PINEDA Y WALTER YIMINSON ENAMORADO LOPEZ | SEGREGACION 1620-0009-00245 | | COLONIA RODRIGUEZ, SAN LUIS |
| 2416 | YULISSA RIVERA PINEDA Y WALTER YIMINSON ENAMORADO LOPEZ | SEGREGACION 1620-0009-00245 | | COLONIA RODRIGUEZ, SAN LUIS |
| 2417 | ISABEL HERNANDEZ PAZ | 1620-0010-00023 | 311.44 | COLONIA RODRIGUEZ, SAN LUIS |
| 2418 | LUIS ALONSO LAGOS | 1620-0009-00230 | 607.81 | COLONIA RODRIGUEZ, SAN LUIS |
| 2419 | KETI MENDOZA LOPEZ | 1620-0010-00320 | 440.59 | COLONIA RODRIGUEZ, SAN LUIS |
| 2420 | KETI MENDOZA LOPEZ | 1620-0010-00325 | 176.08 | COLONIA RODRIGUEZ, SAN LUIS |
| 2421 | BELLA GLORIA LOPEZ AGULAR | 1620-0010-00362 | 266.42 | COLONIA RODRIGUEZ, SAN LUIS |
| 2422 | MARIA LOURDES AGUILAR TEJADA | 1620-0015-00536 | 287.83 | COLONIA RODRIGUEZ, SAN LUIS |
| 2423 | MARIA ELENA AGUILAR TEJADA | 1620-0015-00542 | 165.48 | COLONIA RODRIGUEZ, SAN LUIS |
| 2424 | KELYNYASSENIA LOPEZ MENDOZA | 1620-0007-00183 | 392.62 | COLONIA RODRIGUEZ, SAN LUIS |
| 2425 | OSCAR DARIO TROCHEZ | 1620-0007-00075 | 26,498.78 | COLONIA RODRIGUEZ, SAN LUIS |
| 2426 | DOMINICA MERCADO PERDOMO | 1620-0007-00099 | 207.06 | COLONIA RODRIGUEZ, SAN LUIS |
| 2427 | ESMELIN TROCHEZ MERCADO | 1620-0003-00017 | 439.36 | COLONIA RODRIGUEZ, SAN LUIS |
| 2428 | SILVIO RODRIGUEZ PERDOMO | 1620-0005-00231 | 128.61 | COLONIA RODRIGUEZ, SAN LUIS |
| 2429 | ALMA ROSA MEJIA ENAMORADO | 1620-0005-00161 | 200.8 | COLONIA RODRIGUEZ, SAN LUIS |
| 2430 | MARIA LOURDES MEJIA ENAMORADO, JOSE WILFREDO ROMERO AGUIRRE | 1620-0015-00470 | 785.76 | COLONIA RODRIGUEZ, SAN LUIS |
| 2431 | CRISTIAN ANTONY BAIDE MEJIA, RODUEL ANTONY BAIDE MEJIA | 1620-0006-00001 | 830.27 | COLONIA RODRIGUEZ, SAN LUIS |
| 2432 | AURORA TERUEL RODRIGUEZ | 1620-0006-00004 | 387.54 | COLONIA RODRIGUEZ, SAN LUIS |
| 2433 | AXLENI RAMGRID PERDOMO PINEDA, YONY EDILVERTO PERDOMO | 1620-0006-00021 | 595.05 | COLONIA RODRIGUEZ, SAN LUIS |

| | | | | |
|---|---|---|---|---|
| 2434 | AXLENI RAMGRID PERDOMO PINEDA | 1620-0010-00126 | 527.47 | COLONIA RODRIGUEZ, SAN LUIS |
| 2435 | MELVIN ADALID BU | 1620-0016-00166 | 63.87 | COLONIA RODRIGUEZ, SAN LUIS |
| 2436 | LEYDY YANITH PINEDA PINEDA | 1620-0009-00228 | 462.26 | COLONIA RODRIGUEZ, SAN LUIS |
| 2437 | MERLIN ADONAY PERDOMO PERDOMO | 1620-0007-00152 | 217.81 | COLONIA RODRIGUEZ, SAN LUIS |
| 2438 | AIDA LEIVA | 1620-0015-00554 | 161.15 | COLONIA RODRIGUEZ, SAN LUIS |
| 2439 | CARLOS MANUEL CARDONA | 1620-0017-00090 | 595.43 | COLONIA RODRIGUEZ, SAN LUIS |
| 2440 | LUIS ALONSO PAZ | 1620-0010-00384 | 730.61 | COLONIA RODRIGUEZ, SAN LUIS |
| 2441 | NERI JESUS RAPALO LEIVA | 1620-0006-00007 | 367.16 | COLONIA RODRIGUEZ, SAN LUIS |
| 2442 | MARTA ENAMORADO RIVERA | 1620-0010-00367 | 280.09 | COLONIA RODRIGUEZ, SAN LUIS |
| 2443 | MARIA LOURDES MEJIA ENAMORADO | 1620-0010-00332 | 80.92 | COLONIA RODRIGUEZ, SAN LUIS |
| 2444 | RODIN ROLANDO MEJIA ENAMORADO | 1620-0015-00323 | 308.6 | COLONIA RODRIGUEZ, SAN LUIS |
| 2445 | OMAR RIVERA | 1620-0005-00189 | 114.16 | COLONIA RODRIGUEZ, SAN LUIS |
| 2446 | BAYRON DANIEL HERNANDEZ VIGIL | 1620-0005-00364 | 171.3 | COLONIA RODRIGUEZ, SAN LUIS |
| 2447 | SELVIN ROLANDO RIVERA RIVERA | 1620-0017-00134 | 281.85 | COLONIA RODRIGUEZ, SAN LUIS |
| 2448 | SERGIA LETICIA CASTELLANOS SABILLON | 1620-0006-00156 | 196.48 | COLONIA RODRIGUEZ, SAN LUIS |
| 2449 | MAYLIN FERNANDEZ INTERIANO, ARELY SUYAPA FERNANDEZ INTERIANO, ELSIA INTERIANO , MARIO FERNANDEZ INTERIANO, MILTON FERNANDEZ INTERIANO Y ADA ESPERANZA FERNANDEZ INTERIANO | SEGREGACION 1620-0015-00345 | | COLONIA RODRIGUEZ, SAN LUIS |
| 2450 | MAYLIN FERNANDEZ INTERIANO, ARELY SUYAPA FERNANDEZ INTERIANO, DAYANA NAZARETH FERNANDEZ SANCHEZ , MARIO FERNANDEZ INTERIANO Y MILTON FERNANDEZ INTERIANO | SEGREGACION 1620-0015-00345 | | COLONIA RODRIGUEZ, SAN LUIS |
| 2451 | SANDRA MARLENY PINEDA | 1620-0009-00235 | 311.28 | COLONIA RODRIGUEZ, SAN LUIS |
| 2452 | MARIA ELBA GARCIA CARRANZA | 1620-0010-00205 | 3,471.42 | COLONIA RODRIGUEZ, SAN LUIS |
| 2453 | JOSE SABILLON SABILLON | 1620-0012-00040 | 1,380.97 | COLONIA RODRIGUEZ, SAN LUIS |
| 2454 | ALBERTINA CASAÑA RAPALO | 1620-0006-00080 | 322.19 | COLONIA RODRIGUEZ, SAN LUIS |
| 2455 | ALBERTINA CASAÑA RAPALO | 1620-0006-00079 | 317.54 | COLONIA RODRIGUEZ, SAN LUIS |
| 2456 | ALEXANDER TROCHEZ MERCADO | 1620-0003-00018 | 222.99 | COLONIA RODRIGUEZ, SAN LUIS |
| 2457 | ALEXANDER TROCHEZ MERCADO | 1620-0007-00098 | 505.33 | COLONIA RODRIGUEZ, SAN LUIS |
| 2458 | ALEXANDER TROCHEZ MERCADO | 1620-0007-00074 | 246.74 | COLONIA RODRIGUEZ, SAN LUIS |
| 2459 | FRANCISCO TOBIAS PERDOMO | 1620-0007-00131 | 1,100.16 | COLONIA RODRIGUEZ, SAN LUIS |
| 2460 | DOUGLAS SANTOS ENAMORADO CASAÑA | 1620-0009-00159 | 181.85 | COLONIA RODRIGUEZ, SAN LUIS |
| 2461 | DONILA GONZALEZ | 1620-0002-00301 | 248.85 | COLONIA RODRIGUEZ, SAN LUIS |
| 2462 | GABRIEL RIVERA | 1620-0015-00557 | 124.99 | COLONIA RODRIGUEZ, SAN LUIS |
| 2463 | CONSTANTINO RIVERA PINEDA | 1620-0010-00014 | 333.04 | COLONIA RODRIGUEZ, SAN LUIS |
| 2464 | CONSTANTINO RIVERA PINEDA | 1620-0010-00098 | 383.33 | COLONIA RODRIGUEZ, SAN LUIS |
| 2465 | GUILLERMO AGUILAR | 1620-0015-00027 | 314.07 | COLONIA RODRIGUEZ, SAN LUIS |
| 2466 | HENRRY MAURICIO FERNANDEZ SABILLON | PREDIO NUEVO | | COLONIA RODRIGUEZ, SAN LUIS |
| 2467 | ESAU RAPALO LEIVA Y REINA CRISTINA PINEDA TERUEL | 1620-0010-00231 | 234.15 | COLONIA RODRIGUEZ, SAN LUIS |
| 2468 | ESAU RAPALO LEIVA Y REINA CRISTINA PINEDA TERUEL | 1620-0015-00439 | 281.53 | COLONIA RODRIGUEZ, SAN LUIS |
| 2469 | VICTORIA VANESSA RIOS FERNANDEZ | 1620-0012-00046 | 88.16 | COLONIA RODRIGUEZ, SAN LUIS |
| 2470 | SINDY VERONICA RIOS FERNANDEZ | 1620-0012-00047 | 170.19 | COLONIA RODRIGUEZ, SAN LUIS |
| 2471 | SINDY VERONICA RIOS FERNANDEZ Y BRAYAN DAVID RIOS FERNANDEZ | 1620-0012-00015 | 132.32 | COLONIA RODRIGUEZ, SAN LUIS |
| 2472 | MARTIN ANTONIO FUNES PINEDA | 1620-0015-00433 | 240.44 | COLONIA RODRIGUEZ, SAN LUIS |
| 2473 | MARTIN ANTONIO FUNES PINEDA | 1620-0015-00427 | 734.61 | COLONIA RODRIGUEZ, SAN LUIS |
| 2474 | AMNER MAURICIO SABILLON RIVERA | 1620-0012-00035 | 342.87 | COLONIA RODRIGUEZ, SAN LUIS |
| 2475 | JOSE CONCEPCION ORELLANA FLORES | 1620-0015-00455 | 140.05 | COLONIA RODRIGUEZ, SAN LUIS |
| 2476 | ROLBIN CUBAS | 1620-0006-00148 | 303.57 | COLONIA RODRIGUEZ, SAN LUIS |
| 2477 | ELI RUBERMAN FERNANDEZ VALLECILLO | 1620-0007-00076 | 12,113.89 | COLONIA RODRIGUEZ, SAN LUIS |
| 2478 | JOSE ELIAZEN MEJIA | 1620-0006-00160 SEGREGACION | | COLONIA RODRIGUEZ, SAN LUIS |
| 2479 | IRIS IDALIA REYES SABILLON | 1620-0017-00259 | 60.39 | COLONIA RODRIGUEZ, SAN LUIS |
| 2480 | MARTIN ANTONIO FUNES PINEDA | 1620-0002-00041 | 315.04 | COLONIA RODRIGUEZ, SAN LUIS |
| 2481 | BETY REYES RIVERA | 1620-0011-00052 SEGREGACION | | COLONIA RODRIGUEZ, SAN LUIS |
| 2482 | LILIAN JACKELINE ACOSTA RIVERA | 1620-0011-00052 SEGREGACION | | COLONIA RODRIGUEZ, SAN LUIS |
| 2483 | JOSE ALBERTO HERNANDEZ PINEDA | 1601-0016-00030 | 170.57 | BARRIO CERRO MAGDALENA, SANTA BÁRBARA |
| 2484 | MARGARITO MARTINEZ PERDOMO | 1601-0016-00049 | 262.86 | BARRIO CERRO MAGDALENA, SANTA BÁRBARA |
| 2485 | KARLA PATRICIA HERNANDEZ Y JESUS ANTONIO HERNANDEZ | 1601-0016-00074 | 1026.38 | BARRIO CERRO MAGDALENA, SANTA BÁRBARA |
| 2486 | CARLOS ENRIQUE INESTROZA | 1601-0016-00075 | 1074.44 | BARRIO CERRO MAGDALENA, SANTA BÁRBARA |
| 2487 | NAPOLEON MEJIA Y TERESA SAGASTUME | 1601-0016-00167 | 4,640.48 | BARRIO CERRO MAGDALENA, SANTA BÁRBARA |
| 2488 | MARVIN SANTOS BARDALES, GESICA CAROLINA PINEDA HERNANDEZ | 1601-0016-00269 | 441.37 | BARRIO CERRO MAGDALENA, SANTA BÁRBARA |
| 2489 | REINO PINEDA GALLARDO; DIGNA HERNANDEZ | 1601-0016-00314 | 1,463.50 | BARRIO CERRO MAGDALENA, SANTA BÁRBARA |
| 2490 | MARVIN SANTOS BARDALES, GESICA CAROLINA PINEDA HERNANDEZ | AGRUPACION 1601-0016-00246 Y 1601-0016-00235 | | BARRIO CERRO MAGDALENA, SANTA BÁRBARA |
| 2491 | AMPARO ZALDIVAR | 1601-0016-00089 | 1852.78 | BARRIO LA LIBERTAD, SANTA BÁRBARA |
| 2492 | CELSO ADONIAS PAZ HERNANDEZ Y SANDRA MARLENE CANTARERO REYES | 1601-0016-00111 | 359.27 | BARRIO LA LIBERTAD, SANTA BÁRBARA |
| 2493 | MARCO ANTONIO ERAZO | 1601-0017-00007 | 116.46 | BARRIO LA LIBERTAD, SANTA BÁRBARA |
| 2494 | REINA ERAZO ENAMORADO | 1601-0017-00019 | 380.08 | BARRIO LA LIBERTAD, SANTA BÁRBARA |
| 2495 | MARIA DEL CARMEN ERAZO | 1601-0017-00021 | 261.62 | BARRIO LA LIBERTAD, SANTA BÁRBARA |
| 2496 | BENJAMIN ENRIQUE HANDAL PINEDA | 1601-0017-00029 | 19,278.33 | BARRIO LA LIBERTAD, SANTA BÁRBARA |
| 2497 | SANTOS PINEDA QUINTERO | 1601-0017-00030 | 281.94 | BARRIO LA LIBERTAD, SANTA BÁRBARA |
| 2498 | AMPARO ZALDIVAR | 1601-0017-00036 | 1666.65 | BARRIO LA LIBERTAD, SANTA BÁRBARA |
| 2499 | MARCO ANTONIO ERAZO | 1601-0017-00037 | 292.79 | BARRIO LA LIBERTAD, SANTA BÁRBARA |
| 2500 | AMPARO ZALDIVAR | 1601-0017-00040 | 281.89 | BARRIO LA LIBERTAD, SANTA BÁRBARA |
| 2501 | MARCO ANTONIO ERAZO | 1601-0017-00042 | 325.48 | BARRIO LA LIBERTAD, SANTA BÁRBARA |
| 2502 | MARCO ANTONIO ERAZO | 1601-0017-00043 | 88.01 | BARRIO LA LIBERTAD, SANTA BÁRBARA |
| 2503 | RAMON ALBERTO QUINTEROS REYES Y JUANA MARTINEZ IZAGUIRRE | 1601-0017-00051 | 123.13 | BARRIO LA LIBERTAD, SANTA BÁRBARA |
| 2504 | SOCHIL KARELIA PINEDA, EDWIN ANTONIO LEIVA CASTELLANOS | 1601-0017-00053 | 181.73 | BARRIO LA LIBERTAD, SANTA BÁRBARA |
| 2505 | GRACIELA TURCIOS CASTELLANOS | 1601-0017-00083 | 367.20 | BARRIO LA LIBERTAD, SANTA BÁRBARA |
| 2506 | WENDY KARINA PEREZ MARAVILLA | 1601-0017-00103 | 261.39 | BARRIO LA LIBERTAD, SANTA BÁRBARA |
| 2507 | ROSA ARACELY CANTARERO REYES | 1601-0017-00104 | 292.62 | BARRIO LA LIBERTAD, SANTA BÁRBARA |
| 2508 | JOSE CENTENO | 1601-0017-00105 | 372.82 | BARRIO LA LIBERTAD, SANTA BÁRBARA |
| 2509 | ROSA ARACELY CANTARERO REYES | 1601-0017-00106 | 369.04 | BARRIO LA LIBERTAD, SANTA BÁRBARA |
| 2510 | MARIO DE JESUS PEREZ MARABILLA | 1601-0017-00107 | 317.45 | BARRIO LA LIBERTAD, SANTA BÁRBARA |
| 2511 | MARTHA SABINA PINEDA Y SAUL RENE RIVERA PERDOMO | 1601-0017-00125 | 377.61 | BARRIO LA LIBERTAD, SANTA BÁRBARA |
| 2512 | HEYDI VANESA JEREZANO MANCIA | 1601-0017-00127 | 598.25 | BARRIO LA LIBERTAD, SANTA BÁRBARA |
| 2513 | HEYDI VANESA JEREZANO MANCIA | 1601-0017-00152 | 625.22 | BARRIO LA LIBERTAD, SANTA BÁRBARA |

| | | | | |
|---|---|---|---|---|
| 2514 | BESLY JANETH PEREZ CHAVARRIA | 1601-0017-00173 | 61.01 | BARRIO LA LIBERTAD, SANTA BÁRBARA |
| 2515 | ALISSON ALEXANDRA VALLADARES SAGASTUME | 1601-0017-00191 | 193.56 | BARRIO LA LIBERTAD, SANTA BÁRBARA |
| 2516 | MARTHA SABINA PINEDA | 1601-0017-00205 | 489.28 | BARRIO LA LIBERTAD, SANTA BÁRBARA |
| 2517 | CARMINDA TEJADA | 1601-0017-00212 | 112.61 | BARRIO LA LIBERTAD, SANTA BÁRBARA |
| 2518 | ANITA BAUTISTA MUÑOZ | 1601-0017-00224 | 313.87 | BARRIO LA LIBERTAD, SANTA BÁRBARA |
| 2519 | REYNA ISABEL VALLE REYES Y JOSE MANUEL SORTO CASTRO | 1601-0017-00242 | 165.67 | BARRIO LA LIBERTAD, SANTA BÁRBARA |
| 2520 | JOSE MANUEL RIVERA PERDOMO Y MIRIAN GUADALUPE ERAZO BARDALES | 1601-0017-00264 | 233.02 | BARRIO LA LIBERTAD, SANTA BÁRBARA |
| 2521 | MARIA DEL CARMEN ERAZO | 1601-0017-00269 | 244.82 | BARRIO LA LIBERTAD, SANTA BÁRBARA |
| 2522 | BERTHA ALICIA ERAZO Y JOSE ELEODORO HERNANDEZ PEREZ | 1601-0017-00270 | 325.10 | BARRIO LA LIBERTAD, SANTA BÁRBARA |
| 2523 | REINA SUYAPA LOPEZ | 1601-0017-00277 | 452.03 | BARRIO LA LIBERTAD, SANTA BÁRBARA |
| 2524 | ADELINA RODRIGUEZ CASCO | 1601-0017-00302 | 10,005.17 | BARRIO LA LIBERTAD, SANTA BÁRBARA |
| 2525 | JOSE LISANDRO BARAHONA MURILLO | 1601-0017-00309 | 210.79 | BARRIO LA LIBERTAD, SANTA BÁRBARA |
| 2526 | FLORENTINA RODRIGUEZ GOMEZ | 1601-0017-00334 | 569.33 | BARRIO LA LIBERTAD, SANTA BÁRBARA |
| 2527 | ZOILA ESMERALDA GOMEZ | AGRUPACION 1601-0017-00082 Y 1601-0017-00083 | | BARRIO LA LIBERTAD, SANTA BÁRBARA |
| 2528 | MARIO ALFONSO MADRID RIOS | 44065 | PREDIO NUEVO | BARRIO LAS GALERAS, SANTA BÁRBARA |
| 2529 | SAMAEL ARMANDO LOPEZ FERNANDEZ | 47759 | PREDIO NUEVO | BARRIO LAS GALERAS, SANTA BÁRBARA |
| 2530 | VICTOR HUGO ARIAS PEREZ | 1601-0007-00006 | 333.71 | BARRIO LAS GALERAS, SANTA BÁRBARA |
| 2531 | VICTOR HUGO ARIAS PEREZ | 1601-0007-00007 | 232.25 | BARRIO LAS GALERAS, SANTA BÁRBARA |
| 2532 | GLENDA LIZETH ZALDIVAR MEJIA | 1601-0007-00008 | 989.67 | BARRIO LAS GALERAS, SANTA BÁRBARA |
| 2533 | GLENDA LIZETH ZALDIVAR MEJIA | 1601-0007-00010 | 488.48 | BARRIO LAS GALERAS, SANTA BÁRBARA |
| 2534 | JENNY KARINA JIMENEZ SABILLON | 1601-0007-00011 | 480.35 | BARRIO LAS GALERAS, SANTA BÁRBARA |
| 2535 | JOSE ALFONSO RIOS MADRID | 1601-0007-00019 | 2,525.21 | BARRIO LAS GALERAS, SANTA BÁRBARA |
| 2536 | ROSIBEL ENAMORADO ALVARADO | 1601-0007-00022 | 299.95 | BARRIO LAS GALERAS, SANTA BÁRBARA |
| 2537 | FILECTO ENAMORADO | 1601-0007-00023 | 3035.11 | BARRIO LAS GALERAS, SANTA BÁRBARA |
| 2538 | CESAR ENAMORADO ALVARO | 1601-0007-00029 | 623.82 | BARRIO LAS GALERAS, SANTA BÁRBARA |
| 2539 | GERMAN ENAMORADO ALVARADO | 1601-0007-00030 | 257.07 | BARRIO LAS GALERAS, SANTA BÁRBARA |
| 2540 | ELSY MARINA ENAMORADO ALVARADO | 1601-0007-00031 | 281.34 | BARRIO LAS GALERAS, SANTA BÁRBARA |
| 2541 | ALBA MARINA PEREZ | 1601-0007-00055 | 1,310.03 | BARRIO LAS GALERAS, SANTA BÁRBARA |
| 2542 | NICOLASA ADINO CABRERA | 1601-0008-00210 | 1,588.95 | BARRIO LAS GALERAS, SANTA BÁRBARA |
| 2543 | MANUEL ANDINO CABRERA | 1601-0008-00211 | 1000.51 | BARRIO LAS GALERAS, SANTA BÁRBARA |
| 2544 | MIGUEL ANGEL HERNANDEZ CASTELLANOS | 1601-0008-00212 | 224.01 | BARRIO LAS GALERAS, SANTA BÁRBARA |
| 2545 | JOSE MIGUEL HERNANDEZ CASTELLANOS | 1601-0008-00213 | 233.82 | BARRIO LAS GALERAS, SANTA BÁRBARA |
| 2546 | OSIRIS ZOVEYDA HERNANDEZ CASTELLANOS | 1601-0008-00216 | 267.38 | BARRIO LAS GALERAS, SANTA BÁRBARA |
| 2547 | SIXTO PINEDA DIAZ Y LESBI ALICIA HERNANDEZ CASTELLANOS | 1601-0008-00217 | 268.91 | BARRIO LAS GALERAS, SANTA BÁRBARA |
| 2548 | CENTRO FAMILIAR DE ADORACION Y MISIONES (CEFAM) | 1601-0008-00218 | 280.06 | BARRIO LAS GALERAS, SANTA BÁRBARA |
| 2549 | YENY XIOMARA PINEDA MANZANO | 1601-0008-00220 | 286.69 | BARRIO LAS GALERAS, SANTA BÁRBARA |
| 2550 | JUAN ANTONIO CRUZ VELASQUEZ | 1601-0008-00229 | 272.4 | BARRIO LAS GALERAS, SANTA BÁRBARA |
| 2551 | DANIEL RODEZNO GARCIA Y REINA ISABEL REYES HERRERA | 1601-0008-00232 | 408.3 | BARRIO LAS GALERAS, SANTA BÁRBARA |
| 2552 | DORIS MIRIAN CHAVEZ GARCIA | 1601-0008-00234 | 870.72 | BARRIO LAS GALERAS, SANTA BÁRBARA |
| 2553 | DORIS MIRIAN CHAVEZ GARCIA | 1601-0008-00236 | 501.19 | BARRIO LAS GALERAS, SANTA BÁRBARA |
| 2554 | EUSEBIO CHAVEZ GARCIA | 1601-0008-00237 | 399.08 | BARRIO LAS GALERAS, SANTA BÁRBARA |
| 2555 | EMMA DOLORES MADRID RIOS | 1601-0008-00238 | 1413.68 | BARRIO LAS GALERAS, SANTA BÁRBARA |
| 2556 | GLORIA HAYDEE JIMENEZ TINOCO | 1601-0008-00239 | 964.52 | BARRIO LAS GALERAS, SANTA BÁRBARA |
| 2557 | ANGEL EDGARDO FERNANDEZ LOPEZ | 1601-0008-00250 | 2978.04 | BARRIO LAS GALERAS, SANTA BÁRBARA |
| 2558 | LUIS ALONSO ORTIZ TROCHEZ | 1601-0010-00017 | 118.35 | BARRIO LAS GALERAS, SANTA BÁRBARA |
| 2559 | YUVINY PINEDA PAZ | 1601-0010-00028 | 476.93 | BARRIO LAS GALERAS, SANTA BÁRBARA |
| 2560 | ANARDA DIANELL RODRIGUEZ MARTINEZ | 1601-0010-00030 | 742.86 | BARRIO LAS GALERAS, SANTA BÁRBARA |
| 2561 | NECTALY RIOS MADRID; NOLVIA DINORA FERNANDEZ | 1601-0010-00032 | 242.66 | BARRIO LAS GALERAS, SANTA BÁRBARA |
| 2562 | MARCO IVAN CASTELLANOS SANCHEZ, ELSY MARITZA CASTELLANOS, IRIS MARIBEL CASTELLANOS SANCHEZ. NORMA CASTELLANOS SANCHEZ Y WILFREDO CASTELLANOS SANCHEZ | 1601-0010-00046 | 1092.19 | BARRIO LAS GALERAS, SANTA BÁRBARA |
| 2563 | BAUDILIO ACOSTA SANCHEZ | 1601-0010-00047 | 977.86 | BARRIO LAS GALERAS, SANTA BÁRBARA |
| 2564 | VICTOR HUGO ARIAS PEREZ | 1601-0010-00056 | 267.65 | BARRIO LAS GALERAS, SANTA BÁRBARA |
| 2565 | ANGEL MARIA REYES QUINTANILLA | 1601-0010-00057 | 274.08 | BARRIO LAS GALERAS, SANTA BÁRBARA |
| 2566 | RAMON FLORENTINO ZALDIVAR PERDOMO | 1601-0010-00059 | 265.79 | BARRIO LAS GALERAS, SANTA BÁRBARA |
| 2567 | BERTHA ARACELY ZALDIVAR PERDOMO | 1601-0010-00060 | 484.09 | BARRIO LAS GALERAS, SANTA BÁRBARA |
| 2568 | YOLANDA LOPEZ DUBON | 1601-0010-00065 | 442.14 | BARRIO LAS GALERAS, SANTA BÁRBARA |
| 2569 | FLORINDA AGUILAR MENDOZA | 1601-0010-00066 | 333.02 | BARRIO LAS GALERAS, SANTA BÁRBARA |
| 2570 | NUSLING MARLEN PERDOMO FAJARDO | 1601-0010-00070 | 902.22 | BARRIO LAS GALERAS, SANTA BÁRBARA |
| 2571 | SOCORRO AMPARO BANEGAS RIVERA | 1601-0010-00077 | 727.47 | BARRIO LAS GALERAS, SANTA BÁRBARA |
| 2572 | DENIA DAMARIS RODRIGUEZ MARTINEZ Y ELVIN OMAR MENDOZA AGUILAR | 1601-0010-00080 | 774.95 | BARRIO LAS GALERAS, SANTA BÁRBARA |
| 2573 | RONY ALEXANDER MADRID QUINTEROS | 1601-0010-00083 | 172.76 | BARRIO LAS GALERAS, SANTA BÁRBARA |
| 2574 | MARIO JOEL MADRID QUINTEROS | 1601-0010-00084 | 166.38 | BARRIO LAS GALERAS, SANTA BÁRBARA |
| 2575 | ODILA MADRID RIOS | 1601-0010-00085 | 341.5 | BARRIO LAS GALERAS, SANTA BÁRBARA |
| 2576 | MARIO ALFONSO MADRID RIOS | 1601-0010-00086 | 342.28 | BARRIO LAS GALERAS, SANTA BÁRBARA |
| 2577 | ORESTILA MADRID RIOS | 1601-0010-00088 | 139.05 | BARRIO LAS GALERAS, SANTA BÁRBARA |
| 2578 | REINALDO MADRID RIOS | 1601-0010-00090 | 600.94 | BARRIO LAS GALERAS, SANTA BÁRBARA |
| 2579 | BERTILIO ARMANDO PALMA DAMAS | 1601-0010-00094 | 262.18 | BARRIO LAS GALERAS, SANTA BÁRBARA |
| 2580 | ROSA ISABELHERNANDEZ AMAYA | 1601-0010-00102 | 81.19 | BARRIO LAS GALERAS, SANTA BÁRBARA |
| 2581 | YOLANDA ARACELY GUTIERREZ PINEDA | 1601-0010-00118 | 178.96 | BARRIO LAS GALERAS, SANTA BÁRBARA |
| 2582 | GABRIEL PERDOMO | 1601-0010-00119 | 425.94 | BARRIO LAS GALERAS, SANTA BÁRBARA |
| 2583 | HECTOR ANTONIO CHAVES GARCIA | 1601-0010-00122 | 230.57 | BARRIO LAS GALERAS, SANTA BÁRBARA |
| 2584 | CLAUDIA XIOMARA BARDALES ENAMORADO | 1601-0010-00123 | 267.31 | BARRIO LAS GALERAS, SANTA BÁRBARA |
| 2585 | CLAUDIA XIOMARA BARDALES ENAMORADO | 1601-0010-00124 | 248.62 | BARRIO LAS GALERAS, SANTA BÁRBARA |
| 2586 | ERIKA LORENA DUBON | 1601-0010-00134 | 140.72 | BARRIO LAS GALERAS, SANTA BÁRBARA |
| 2587 | RENE PINEDA CASTELLANOS | 1601-0010-00137 | 302.65 | BARRIO LAS GALERAS, SANTA BÁRBARA |
| 2588 | IRMA ORDINA RODRIGUEZ RUIZ | 1601-0011-00017 | 240.46 | BARRIO LAS GALERAS, SANTA BÁRBARA |
| 2589 | EVELYN JOHANA MUÑOZ PEREZ | 1601-0011-00040 | 591.27 | BARRIO LAS GALERAS, SANTA BÁRBARA |
| 2590 | RICARDA LEIVA PERDOMO | 1601-0011-00042 | 478.77 | BARRIO LAS GALERAS, SANTA BÁRBARA |
| 2591 | DAVID FERNANDO ARIAS CISNEROS | 1601-0011-00057 | 1059.1 | BARRIO LAS GALERAS, SANTA BÁRBARA |
| 2592 | VICTOR HUGO ARIAS PEREZ | 1601-0011-00060 | 691.62 | BARRIO LAS GALERAS, SANTA BÁRBARA |
| 2593 | MARCO TULIO MOLINA FERNANDEZ | 1601-0011-00061 | 693.53 | BARRIO LAS GALERAS, SANTA BÁRBARA |
| 2594 | FRANCIS LUCINIO SABILLON AGUILAR,ZHEYLA ANAHI SABILLON AGUILAR, MAYKEL RENEY SABILLON AGUILAR. | 1601-0011-00066 | 394.28 | BARRIO LAS GALERAS, SANTA BÁRBARA |

| | | | | |
|---|---|---|---|---|
| 2595 | ANGELA CARCAMO Y LUCIANO GUZMAN GUZMAN | 1601-0011-00071 | 811.35 | BARRIO LAS GALERAS, SANTA BÁRBARA |
| 2596 | JUAN ANTONIO GUZMAN CARCAMO | 1601-0011-00072 | 1267.9 | BARRIO LAS GALERAS, SANTA BÁRBARA |
| 2597 | WENCESLINA PINEDA REYES | 1601-0011-00073 | 658.06 | BARRIO LAS GALERAS, SANTA BÁRBARA |
| 2598 | WENCESLINA PINEDA REYES | 1601-0011-00085 | 203.89 | BARRIO LAS GALERAS, SANTA BÁRBARA |
| 2599 | LUISA GUZMAN CARCAMO | 1601-0011-00086 | 456.04 | BARRIO LAS GALERAS, SANTA BÁRBARA |
| 2600 | ALMA IRIS ZALDIVAR PERDOMO | 1601-0011-00087 | 377.02 | BARRIO LAS GALERAS, SANTA BÁRBARA |
| 2601 | ELDER PATRICIO PINEDA CHAVEZ | 1601-0011-00088 | 352.55 | BARRIO LAS GALERAS, SANTA BÁRBARA |
| 2602 | YENI MARIA DIAZ CASTELLAN | 1601-0011-00089 | 235.91 | BARRIO LAS GALERAS, SANTA BÁRBARA |
| 2603 | JERSON RUFINO PINEDA PINEDA | 1601-0011-00093 | 157.09 | BARRIO LAS GALERAS, SANTA BÁRBARA |
| 2604 | SALVADOR ANTONIO PINEDA LEIVA | 1601-0011-00097 | 117.14 | BARRIO LAS GALERAS, SANTA BÁRBARA |
| 2605 | SHARON RACHEL VUIL TERUEL | 1601-0011-00099 | 208.96 | BARRIO LAS GALERAS, SANTA BÁRBARA |
| 2606 | ORLANDO AMAYA | 1601-0011-00109 | 616.55 | BARRIO LAS GALERAS, SANTA BÁRBARA |
| 2607 | MIGUEL HERNAN VALLE | 1601-0011-00114 | 377.18 | BARRIO LAS GALERAS, SANTA BÁRBARA |
| 2608 | MISION BAUTISTA TEAM HONDURAS | 1601-0011-00116 | 1524.03 | BARRIO LAS GALERAS, SANTA BÁRBARA |
| 2609 | SUYAPA BELINDA RODRIGUEZ RUIZ | 1601-0011-00118 | 332.69 | BARRIO LAS GALERAS, SANTA BÁRBARA |
| 2610 | ALEXIS BAIDE BAIDE | 1601-0011-00120 | 248.95 | BARRIO LAS GALERAS, SANTA BÁRBARA |
| 2611 | ELVIR ROGEERMENDOZA MEJIA | 1601-0011-00124 | 425.6 | BARRIO LAS GALERAS, SANTA BÁRBARA |
| 2612 | SERGIA ONDINA SABILLON FERNANDEZ | 1601-0011-00126 | 280.43 | BARRIO LAS GALERAS, SANTA BÁRBARA |
| 2613 | BLANCA ESTER RODRIGUEZ RIVERA | 1601-0011-00135 | 173.88 | BARRIO LAS GALERAS, SANTA BÁRBARA |
| 2614 | EDELMIRA ENAMORADO FERNANDEZ Y JULIO CESAR VELASQUEZ RAPALO | 1601-0011-00136 | 453.14 | BARRIO LAS GALERAS, SANTA BÁRBARA |
| 2615 | MARTHA ARACELY BADOS RIOS | 1601-0011-00138 | 178.25 | BARRIO LAS GALERAS, SANTA BÁRBARA |
| 2616 | MARIA MAGDALENA TERUEL RODRIGUEZ | 1601-0011-00140 | 177.74 | BARRIO LAS GALERAS, SANTA BÁRBARA |
| 2617 | BRAYAN JOSUE LOPEZ ARRIAGA | 1601-0011-00172 | 954.91 | BARRIO LAS GALERAS, SANTA BÁRBARA |
| 2618 | MARTHA LIDIA PINEDA ENAMORADO | 1601-0011-00178 | 156.85 | BARRIO LAS GALERAS, SANTA BÁRBARA |
| 2619 | JUAN DE DIOS MONDRAGON BARAHONA | 1601-0011-00181 | 472.09 | BARRIO LAS GALERAS, SANTA BÁRBARA |
| 2620 | DELMIN VENTURA AMADOR ORDOÑEZ | 1601-0011-00182 | 463.62 | BARRIO LAS GALERAS, SANTA BÁRBARA |
| 2621 | MARTINA PINEDA ENAMORADO | 1601-0011-00187 | 138.24 | BARRIO LAS GALERAS, SANTA BÁRBARA |
| 2622 | MIGUEL ANGEL QUINTEROS | 1601-0011-00188 | REMEDICION | BARRIO LAS GALERAS, SANTA BÁRBARA |
| 2623 | CARMEN SUYAPA TERUEL | 1601-0011-00196 | 127.39 | BARRIO LAS GALERAS, SANTA BÁRBARA |
| 2624 | SONIA ERMINDA MEJIA BARAHONA | 1601-0012-00003 | 215.96 | BARRIO LAS GALERAS, SANTA BÁRBARA |
| 2625 | CESAR ENRIQUE BARAHONA PEREZ | 1601-0012-00004 | 135.11 | BARRIO LAS GALERAS, SANTA BÁRBARA |
| 2626 | CESAR ENRIQUE BARAHONA PEREZ Y JAIROM ARTURO BARAHONA PEREZ | 1601-0012-00005 | 181.2 | BARRIO LAS GALERAS, SANTA BÁRBARA |
| 2627 | DIONICIA BARAHONA CHAVEZ | 1601-0012-00007 | 234.81 | BARRIO LAS GALERAS, SANTA BÁRBARA |
| 2628 | ALMA DORIS PALMA PINEDA | 1601-0012-00012 | 281.31 | BARRIO LAS GALERAS, SANTA BÁRBARA |
| 2629 | KELYN YOLIBET PEÑA MADRID | 1601-0012-00021 | 570.38 | BARRIO LAS GALERAS, SANTA BÁRBARA |
| 2630 | DAYSI ESPERANZA HANDAL PINEDA | 1601-0012-00023 | | BARRIO LAS GALERAS, SANTA BÁRBARA |
| 2631 | MARIA TERESA TROCHEZ | 1601-0012-00024 | 657.5 | BARRIO LAS GALERAS, SANTA BÁRBARA |
| 2632 | MINTA AZUCENA SABILLON FERNANDEZ | 1601-0012-00028 | 291.25 | BARRIO LAS GALERAS, SANTA BÁRBARA |
| 2633 | MINTA AZUCENA SABILLON FERNANDEZ | 1601-0012-00030 | 116.28 | BARRIO LAS GALERAS, SANTA BÁRBARA |
| 2634 | MARCO ANTONIO RODRIGUEZ | 1601-0012-00037 | 204.94 | BARRIO LAS GALERAS, SANTA BÁRBARA |
| 2635 | MIGUEL REINALDO LEIVA BAIDE | 1601-0012-00054 | 728.39 | BARRIO LAS GALERAS, SANTA BÁRBARA |
| 2636 | BEXELY BENEY RODRIGUEZ INTERIANO | 1601-0012-00071 | 386.65 | BARRIO LAS GALERAS, SANTA BÁRBARA |
| 2637 | RENE LÓPEZ PINEDA | 1601-0012-00079 | 198.59 | BARRIO LAS GALERAS, SANTA BÁRBARA |
| 2638 | SANTOS ENAMORADO REYES | 1601-0012-00080 | 301.87 | BARRIO LAS GALERAS, SANTA BÁRBARA |
| 2639 | LOURDES SUYAPA SALGUERO SABILLON | 1601-0012-00081 | 145.71 | BARRIO LAS GALERAS, SANTA BÁRBARA |
| 2640 | IGLESIA LIBRE DE DIOS PENTESCOSTES | 1601-0012-00083 | 1857.7 | BARRIO LAS GALERAS, SANTA BÁRBARA |
| 2641 | HERODITA SABILLON RIVERA | 1601-0012-00087 | 181.14 | BARRIO LAS GALERAS, SANTA BÁRBARA |
| 2642 | GRACIELA AVELAR MUÑOZ | 1601-0012-00088 | 522.84 | BARRIO LAS GALERAS, SANTA BÁRBARA |
| 2643 | ARLES EMIR SABILLON LOPEZ | 1601-0012-00091 | 56.22 | BARRIO LAS GALERAS, SANTA BÁRBARA |
| 2644 | MIRIAN ELIZABETH LOPEZ | 1601-0012-00092 | 76.13 | BARRIO LAS GALERAS, SANTA BÁRBARA |
| 2645 | MIRIAN ELIZABETH LOPEZ | 1601-0012-00093 | 102.37 | BARRIO LAS GALERAS, SANTA BÁRBARA |
| 2646 | RIGOBERTO SABILLON PINEDA | 1601-0012-00094 | 187.73 | BARRIO LAS GALERAS, SANTA BÁRBARA |
| 2647 | GRACIELA AVELAR MUÑOZ | 1601-0012-00095 | 327.5 | BARRIO LAS GALERAS, SANTA BÁRBARA |
| 2648 | GRACIELA AVELAR MUÑOZ | 1601-0012-00096 | 353.44 | BARRIO LAS GALERAS, SANTA BÁRBARA |
| 2649 | IRMENIA AVELAR MUÑOZ | 1601-0012-00098 | 186 | BARRIO LAS GALERAS, SANTA BÁRBARA |
| 2650 | WENCESLINA PINEDA REYES | 1601-0012-00104 | 227.37 | BARRIO LAS GALERAS, SANTA BÁRBARA |
| 2651 | ADOLFO MADRID CHAVEZ | 1601-0012-00106 | 267.48 | BARRIO LAS GALERAS, SANTA BÁRBARA |
| 2652 | SARA PEREZ MARROQUIN | 1601-0012-00120 | 305.87 | BARRIO LAS GALERAS, SANTA BÁRBARA |
| 2653 | NOE ISAAC HERNANDEZ JOVEL | 1601-0012-00122 | 299.1 | BARRIO LAS GALERAS, SANTA BÁRBARA |
| 2654 | MAURO ORELLANA MANCIA, KENSY JOHANA ORELLANA CHAVEZ Y MAURICIO ENRIQUE ORELLANA CHAVEZ | 1601-0012-00123 | 326.32 | BARRIO LAS GALERAS, SANTA BÁRBARA |
| 2655 | YEHRING ISAU PINEDA FERNANDEZ | 1601-0012-00124 | 325.01 | BARRIO LAS GALERAS, SANTA BÁRBARA |
| 2656 | MIRNA DINORA ENAMORADO VALLE | 1601-0012-00125 | 479.47 | BARRIO LAS GALERAS, SANTA BÁRBARA |
| 2657 | MAIRA JANETH PORTILLO PINEDA | 1601-0012-00127 | 377.73 | BARRIO LAS GALERAS, SANTA BÁRBARA |
| 2658 | OSCAR ROLANDO FIALLOS | 1601-0012-00135 | 356.12 | BARRIO LAS GALERAS, SANTA BÁRBARA |
| 2659 | JENNY ADELINA REYES GUZMAN | 1601-0012-00140 | 989.59 | BARRIO LAS GALERAS, SANTA BÁRBARA |
| 2660 | LOANA ROCIO REYES GUZMAN | 1601-0012-00141 | 1,192.53 | BARRIO LAS GALERAS, SANTA BÁRBARA |
| 2661 | ADALID SORTO ENAMORADO | 1601-0012-00142 | 520.6 | BARRIO LAS GALERAS, SANTA BÁRBARA |
| 2662 | NATANAEL HUMBERTO SUAZO ZUNIGA Y BESSY YADIRA ZUNIGA | 1601-0012-00144 | 323.51 | BARRIO LAS GALERAS, SANTA BÁRBARA |
| 2663 | SONIA MARITZA VILLANUEVA CRUZ | 1601-0012-00173 | 314.03 | BARRIO LAS GALERAS, SANTA BÁRBARA |
| 2664 | REINA MARINA PALMA | 1601-0012-00179 | 922.98 | BARRIO LAS GALERAS, SANTA BÁRBARA |
| 2665 | MAURICIO ANTONIO TREJO PALMA | 1601-0012-00180 | 530.45 | BARRIO LAS GALERAS, SANTA BÁRBARA |
| 2666 | MELVIN ROLANDO MADRID MUÑOZ | 1601-0012-00185 | 301.68 | BARRIO LAS GALERAS, SANTA BÁRBARA |
| 2667 | JOSE WILMER MADRID RIOS | 1601-0012-00189 | 332.53 | BARRIO LAS GALERAS, SANTA BÁRBARA |
| 2668 | ADA YOLANDA ESTRADA ORTEGA | 1601-0012-00191 | 511.14 | BARRIO LAS GALERAS, SANTA BÁRBARA |
| 2669 | ESTELA GAMEZ RAMOS | 1601-0012-00192 | 160.8 | BARRIO LAS GALERAS, SANTA BÁRBARA |
| 2670 | EVANS HENRY PINEDA GAMEZ | 1601-0012-00193 | REMEDICION | BARRIO LAS GALERAS, SANTA BÁRBARA |
| 2671 | JOSE FRANCISCO RODRIGUEZ MARTINEZ | 1601-0012-00195 | 587.25 | BARRIO LAS GALERAS, SANTA BÁRBARA |
| 2672 | JUANA MARTINEZ FERRERA | 1601-0012-00222 | 1155.86 | BARRIO LAS GALERAS, SANTA BÁRBARA |
| 2673 | ADA MARINA MADRID RIOS | 1601-0012-00239 | 370.13 | BARRIO LAS GALERAS, SANTA BÁRBARA |
| 2674 | ANTONIO MEJIA LEIVA | 1601-0012-00240 | 329.43 | BARRIO LAS GALERAS, SANTA BÁRBARA |
| 2675 | WALTER MAJANO LOPEZ | 1601-0012-00250 | 225.79 | BARRIO LAS GALERAS, SANTA BÁRBARA |
| 2676 | MAURICIO TORO | 1601-0012-00267 | 156.22 | BARRIO LAS GALERAS, SANTA BÁRBARA |
| 2677 | ARGELIA SARMIENTO MADRID | 1601-0012-00310 | 766.8 | BARRIO LAS GALERAS, SANTA BÁRBARA |

| | | | | |
|---|---|---|---|---|
| 2678 | ISIS AMPARO BANEGAS MADRID | 1601-0012-00311 | 942.96 | BARRIO LAS GALERAS, SANTA BÁRBARA |
| 2679 | BRAYANT YASSEL PINEDA GAMEZ | 1601-0012-00312 | 559.26 | BARRIO LAS GALERAS, SANTA BÁRBARA |
| 2680 | ANTONIA MARIA BANEGAS MADRID | 1601-0012-00313 | 536.31 | BARRIO LAS GALERAS, SANTA BÁRBARA |
| 2681 | OWEN ELIEL ORELLANA LEMUZ Y ELKIN ESTUARDO ORELLANA LEMUZ | 1601-0012-00319 | 704.20 | BARRIO LAS GALERAS, SANTA BÁRBARA |
| 2682 | GLENDA LIZETH ZALDIVAR MEJIA Y JOSE ALFONSO RIOS MADRID | 1601-0012-00326 | 202.84 | BARRIO LAS GALERAS, SANTA BÁRBARA |
| 2683 | JESUS ALEXNDER VILLANUEVA DUBON | 1601-0012-00328 | 126.27 | BARRIO LAS GALERAS, SANTA BÁRBARA |
| 2684 | MICHAEL VILLANUEVA DUBON | 1601-0012-00329 | 253.08 | BARRIO LAS GALERAS, SANTA BÁRBARA |
| 2685 | FELIPE DE JESUS VILLANUEVA CRUZ | 1601-0012-00330 | 321.89 | BARRIO LAS GALERAS, SANTA BÁRBARA |
| 2686 | MICHAEL VILLANUEVA DUBON | 1601-0012-00331 | 63.32 | BARRIO LAS GALERAS, SANTA BÁRBARA |
| 2687 | ISIS AMPARO BANEGAS MADRID | 1601-0012-00340 | 329.19 | BARRIO LAS GALERAS, SANTA BÁRBARA |
| 2688 | ISIS AMPARO BANEGAS MADRID | 1601-0012-00341 | 318.71 | BARRIO LAS GALERAS, SANTA BÁRBARA |
| 2689 | RAMON ELIAS MAJANO ZUNIGA | 1601-0012-00344 | 264.78 | BARRIO LAS GALERAS, SANTA BÁRBARA |
| 2690 | MARIA MAGDALENA JIMENEZ GUZMAN | 1601-0012-00351 | 150.63 | BARRIO LAS GALERAS, SANTA BÁRBARA |
| 2691 | MIRNA SUYAPA JIMENEZ GUZMAN | 1601-0012-00352 | REMEDICION | BARRIO LAS GALERAS, SANTA BÁRBARA |
| 2692 | ALEJANDRINA JIMENEZ GUZMAN | 1601-0012-00354 | 178.15 | BARRIO LAS GALERAS, SANTA BÁRBARA |
| 2693 | MARIA LIDIA JIMENEZ GUZMAN | 1601-0012-00355 | 213.58 | BARRIO LAS GALERAS, SANTA BÁRBARA |
| 2694 | MAURICIO TORO | 1601-0012-00385 | 706.31 | BARRIO LAS GALERAS, SANTA BÁRBARA |
| 2695 | ESMELYN EDUARDO SAGASTUME MADRID Y ROSYBEL AGUILAR LOPEZ | 1601-0012-00388 | 372.84 | BARRIO LAS GALERAS, SANTA BÁRBARA |
| 2696 | ORESTILA MADRID RIOS | 1601-0012-00389 | 374.03 | BARRIO LAS GALERAS, SANTA BÁRBARA |
| 2697 | ORESTILA MADRID RIOS | 1601-0012-00390 | 534.61 | BARRIO LAS GALERAS, SANTA BÁRBARA |
| 2698 | RENE CASTELLON MENDOZA Y LETY ROSIBEL ARRIAGA LEIVA | AGRUPACION 1601-0010-00044 Y 1601-0010-00045 | | BARRIO LAS GALERAS, SANTA BÁRBARA |
| 2699 | JOSE DANILO QUINTANILLA TEJADA; LIXIN GUADALUPE SANCHEZ BARAHONA | SEGREGACION 1601-0007-00014 | | BARRIO LAS GALERAS, SANTA BÁRBARA |
| 2700 | ELDER STANLY MENDOZA MEJIA | SEGREGACION 1601-0007-00050 | | BARRIO LAS GALERAS, SANTA BÁRBARA |
| 2701 | MANUEL DE JESUS MADRID RIOS | SEGREGACION 1601-0010-00087 | | BARRIO LAS GALERAS, SANTA BÁRBARA |
| 2702 | MANUEL DE JESUS MADRID RIOS | SEGREGACION 1601-0010-00087 | | BARRIO LAS GALERAS, SANTA BÁRBARA |
| 2703 | YOLANDA MADRID RIOS | SEGREGACION 1601-0010-00089 | | BARRIO LAS GALERAS, SANTA BÁRBARA |
| 2704 | GILMA ROCSANA ARRIAGA LEIVA | SEGREGACION 1601-0010-00128 | | BARRIO LAS GALERAS, SANTA BÁRBARA |
| 2705 | GILMA ROCSANA ARRIAGA LEIVA | SEGREGACION 1601-0010-00128 | | BARRIO LAS GALERAS, SANTA BÁRBARA |
| 2706 | TITO RENE ARRIAGA PAREDES | SEGREGACION 1601-0010-00128 | | BARRIO LAS GALERAS, SANTA BÁRBARA |
| 2707 | JOSE FRANCISCO RODRIGUEZ | SEGREGACION 1601-0010-00130 | | BARRIO LAS GALERAS, SANTA BÁRBARA |
| 2708 | JAVIER ORLANDO AMAYA RIOS | SEGREGACION 1601-0011-00108 | | BARRIO LAS GALERAS, SANTA BÁRBARA |
| 2709 | RENE LOPEZ PINEDA Y ENNA MARILI ARRIAGA LEIVA | SEGREGACION 1601-0011-00113 | | BARRIO LAS GALERAS, SANTA BÁRBARA |
| 2710 | GREGORIA HERNANDEZ | SEGREGACION 1601-0012-00177 | | BARRIO LAS GALERAS, SANTA BÁRBARA |
| 2711 | GREGORIA HERNANDEZ | SEGREGACION 1601-0012-00177 | | BARRIO LAS GALERAS, SANTA BÁRBARA |
| 2712 | ANTONIO PALMA Y ANGELA PINEDA | SEGREGACION 1601-0012-00181 | | BARRIO LAS GALERAS, SANTA BÁRBARA |
| 2713 | VILMA RIOS | SEGREGACION 1601-0012-00190 | | BARRIO LAS GALERAS, SANTA BÁRBARA |
| 2714 | REINALDO MADRID RIOS | SEGREGACION 1601-0012-00243 | | BARRIO LAS GALERAS, SANTA BÁRBARA |
| 2715 | REINALDO MADRID RIOS | SEGREGACION 1601-0012-00243 | | BARRIO LAS GALERAS, SANTA BÁRBARA |
| 2716 | REINALDO MADRID RIOS | SEGREGACION 1601-0012-00243 | | BARRIO LAS GALERAS, SANTA BÁRBARA |
| 2717 | REINALDO MADRID RIOS | SEGREGACION 1601-0012-00243 | | BARRIO LAS GALERAS, SANTA BÁRBARA |
| 2718 | REINALDO MADRID RIOS | SEGREGACION 1601-0012-00243 | | BARRIO LAS GALERAS, SANTA BÁRBARA |
| 2719 | ADELIA HERNANDEZ PACHECO | SEGREGACION 1601-0012-00333 | | BARRIO LAS GALERAS, SANTA BÁRBARA |
| 2720 | KERWIN FRANCISCO PINEDA LEIVA | SEGREGACION 47753 | | BARRIO LAS GALERAS, SANTA BÁRBARA |
| 2721 | KERWIN FRANCISCO PINEDA LEIVA, BARBARA LIZETH PINEDA LEIVA Y SALVADOR ANTONIO PINEDA LEIVA | SEGREGACION 47754 | | BARRIO LAS GALERAS, SANTA BÁRBARA |
| 2722 | MIRAMOR RIOS MADRID | 1601-0007-00085 | 2868.19 | BARRIO LOS NARANJOS, SANTA BÁRBARA |
| 2723 | SERGIO YOVANY RIOS | 1601-0007-00100 | 712.35 | BARRIO LOS NARANJOS, SANTA BÁRBARA |
| 2724 | OLGA AYDE FLORES FUNEZ | 1601-0007-00104 | 593.74 | BARRIO LOS NARANJOS, SANTA BÁRBARA |
| 2725 | RITA CASTELLANOS PALMA | 1601-0008-00003 | 434.69 | BARRIO LOS NARANJOS, SANTA BÁRBARA |
| 2726 | LIDIA MARINA CABALLERO VILLANUEVA | 1601-0008-00005 | 230.41 | BARRIO LOS NARANJOS, SANTA BÁRBARA |
| 2727 | GLADIS CASTELLANOS PALMA | 1601-0008-00006 | 228.99 | BARRIO LOS NARANJOS, SANTA BÁRBARA |
| 2728 | GLADIS CASTELLANOS PALMA | 1601-0008-00007 | 205.99 | BARRIO LOS NARANJOS, SANTA BÁRBARA |
| 2729 | FREDIN ESMELIN RODRIGUEZ FIGUEROA | 1601-0008-00009 | 488.46 | BARRIO LOS NARANJOS, SANTA BÁRBARA |
| 2730 | J SALOME MIDIES PERDOMO RODRIGUEZ | 1601-0008-00010 | 231.81 | BARRIO LOS NARANJOS, SANTA BÁRBARA |
| 2731 | ANGEL OCTAVIO SORTO PEREZ | 1601-0008-00014 | 493.61 | BARRIO LOS NARANJOS, SANTA BÁRBARA |
| 2732 | MARCO ANTONIO RODRIGUEZ | 1601-0008-00015 | 849.37 | BARRIO LOS NARANJOS, SANTA BÁRBARA |
| 2733 | LILIAN TROCHEZ SAGASTUME; LUIS FERNANDO MUÑOZ TROCHEZ Y LITZY LIZBETH MUÑOZ TROCHEZ | 1601-0008-00017 | 1100.43 | BARRIO LOS NARANJOS, SANTA BÁRBARA |
| 2734 | MARIA ENMA BARRIENTOS AMAYA | 1601-0008-00024 | 244.68 | BARRIO LOS NARANJOS, SANTA BÁRBARA |
| 2735 | DANIA LICETH MADRID ALBERTO | 1601-0008-00025 | 258.79 | BARRIO LOS NARANJOS, SANTA BÁRBARA |
| 2736 | DANIA LICETH MADRID ALBERTO | 1601-0008-00027 | 378.53 | BARRIO LOS NARANJOS, SANTA BÁRBARA |
| 2737 | AGUSTINA CASTELLANOS PALMA | 1601-0008-00031 | 250.38 | BARRIO LOS NARANJOS, SANTA BÁRBARA |
| 2738 | ZAIRA JESSILEE CHAVEZ GARCIA | 1601-0008-00039 | 416.87 | BARRIO LOS NARANJOS, SANTA BÁRBARA |
| 2739 | CHRISTIAN JOSUE RODEZNO VALLECILLO, SELENA JASMIN RODEZNO VALLECILLO, DARWIN LENIN RODEZNO VALLECILLO | 1601-0008-00040 | 347.52 | BARRIO LOS NARANJOS, SANTA BÁRBARA |
| 2740 | MARLEN ELIZABETH CHAVEZ GARCIA | 1601-0008-00042 | 616.58 | BARRIO LOS NARANJOS, SANTA BÁRBARA |
| 2741 | ELDER STANLY MENDOZA MEJIA | 1601-0008-00044 | 6237.52 | BARRIO LOS NARANJOS, SANTA BÁRBARA |
| 2742 | OSCAR RENE CHAVEZ GARCIA | 1601-0008-00047 | 528.77 | BARRIO LOS NARANJOS, SANTA BÁRBARA |
| 2743 | MARLEN ELIZABETH CHAVEZ GARCIA | 1601-0008-00048 | 495.11 | BARRIO LOS NARANJOS, SANTA BÁRBARA |
| 2744 | HECTOR ANTONIO CHAVES GARCIA | 1601-0008-00049 | 482.52 | BARRIO LOS NARANJOS, SANTA BÁRBARA |
| 2745 | EUSEBIO CHAVEZ GARCIA | 1601-0008-00050 | 492.95 | BARRIO LOS NARANJOS, SANTA BÁRBARA |
| 2746 | VICTORIA PAZ | 1601-0008-00054 | 445.41 | BARRIO LOS NARANJOS, SANTA BÁRBARA |
| 2747 | WILFREDO QUINTANILLA RIVERA | 1601-0008-00060 | 114.38 | BARRIO LOS NARANJOS, SANTA BÁRBARA |
| 2748 | JORGE RENE MORENO HERNANDEZ | 1601-0008-00061 | 92.33 | BARRIO LOS NARANJOS, SANTA BÁRBARA |
| 2749 | MARIA TERESA GUZMAN SAGASTUME | 1601-0008-00064 | 211.33 | BARRIO LOS NARANJOS, SANTA BÁRBARA |
| 2750 | MARIA CONCEPCION MADRID AVELAR | 1601-0008-00069 | 407.06 | BARRIO LOS NARANJOS, SANTA BÁRBARA |
| 2751 | SANDRA MARLEN RIVERA RIVERA Y JOSE SANTOS PINEDA MARCOS | 1601-0008-00082 | 200.05 | BARRIO LOS NARANJOS, SANTA BÁRBARA |
| 2752 | JIMMY ANDERSON MARTINEZ RAMOS | 1601-0008-00094 | 522.81 | BARRIO LOS NARANJOS, SANTA BÁRBARA |
| 2753 | ELIAQUIM ITAMAR AMAYA AMAYA | 1601-0008-00095 | 491.05 | BARRIO LOS NARANJOS, SANTA BÁRBARA |
| 2754 | NADIA PATRICIA CABRERA ARGUETA | 1601-0008-00109 | 1778.26 | BARRIO LOS NARANJOS, SANTA BÁRBARA |
| 2755 | FELIPE ALFONSO SABILLON FERNANDEZ | 1601-0008-00116 | 527.89 | BARRIO LOS NARANJOS, SANTA BÁRBARA |
| 2756 | MIGUEL ROBERTO RODRIGUEZ Y GLORIA MARITZA RIOS CASTELLON | 1601-0008-00117 | 239.26 | BARRIO LOS NARANJOS, SANTA BÁRBARA |
| 2757 | SALVADOR CORTES PINEDA, IRIS YANETH RODRIGUEZ RODRIGUEZ | 1601-0008-00125 | 184.43 | BARRIO LOS NARANJOS, SANTA BÁRBARA |
| 2758 | JOEL EDGARDO RODRIGUEZ RODRIGUEZ | 1601-0008-00126 | 341.68 | BARRIO LOS NARANJOS, SANTA BÁRBARA |

| | | | | |
|---|---|---|---|---|
| 2759 | OLGA AYDE FLORES FUNEZ | 1601-0008-00129 | 391.81 | BARRIO LOS NARANJOS, SANTA BÁRBARA |
| 2760 | CLAUDIA VERONICA PEREZ MUÑOZ | 1601-0008-00156 | 1,446.74 | BARRIO LOS NARANJOS, SANTA BÁRBARA |
| 2761 | ORLIN ROMERO PACHECO VALLE | 1601-0008-00170 | 599.2 | BARRIO LOS NARANJOS, SANTA BÁRBARA |
| 2762 | EVER JAVIER MENDOZA ALAS | 1601-0008-00175 | 88.46 | BARRIO LOS NARANJOS, SANTA BÁRBARA |
| 2763 | ADOLFO MADRID CHAVEZ Y GREGORIA MARIA PAZ ARRIAGA | 1601-0008-00184 | 987.59 | BARRIO LOS NARANJOS, SANTA BÁRBARA |
| 2764 | ANGELICA MARIA GUZMAN | 1601-0008-00193 | 978.19 | BARRIO LOS NARANJOS, SANTA BÁRBARA |
| 2765 | MARILIZA MAJANO CLAROS | 1601-0008-00200 | 269.3 | BARRIO LOS NARANJOS, SANTA BÁRBARA |
| 2766 | KAREN YOJANA CORTES MADRID | 1601-0008-00201 | 279.02 | BARRIO LOS NARANJOS, SANTA BÁRBARA |
| 2767 | ANGEL DANILO PEREZ MUÑOZ | 1601-0008-00205 | 3,554.18 | BARRIO LOS NARANJOS, SANTA BÁRBARA |
| 2768 | MAIRA ARLENE CASTELLANOS CASTELLANOS | 1601-0008-00265 | | BARRIO LOS NARANJOS, SANTA BÁRBARA |
| 2769 | SONIA ERMINDA MEJIA BARAHONA | 1601-0009-00001 | 210.89 | BARRIO LOS NARANJOS, SANTA BÁRBARA |
| 2770 | CARLOS ADONY ROSALES HERNANDEZ | 1601-0009-00020 | 142.03 | BARRIO LOS NARANJOS, SANTA BÁRBARA |
| 2771 | WILLIAN ANTONIO PEÑA PINEDA | 1601-0009-00021 | 214.06 | BARRIO LOS NARANJOS, SANTA BÁRBARA |
| 2772 | SAIDA LIZETH AGUIRRE CONTRERAS | 1601-0009-00025 | REMEDICION | BARRIO LOS NARANJOS, SANTA BÁRBARA |
| 2773 | MAYRA LORENA BU FERNANDEZ | 1601-0009-00026 | 371.5 | BARRIO LOS NARANJOS, SANTA BÁRBARA |
| 2774 | LIDIA MARINA CABALLERO VILLANUEVA | 1601-0009-00027 | 196.84 | BARRIO LOS NARANJOS, SANTA BÁRBARA |
| 2775 | SILVIA ELENA BU | 1601-0009-00031 | 203.36 | BARRIO LOS NARANJOS, SANTA BÁRBARA |
| 2776 | YEHRING ISAU PINEDA | 1601-0009-00034 | 272.66 | BARRIO LOS NARANJOS, SANTA BÁRBARA |
| 2777 | GLADYS YAMILET NATAREN PAZ | 1601-0009-00038 | 301.08 | BARRIO LOS NARANJOS, SANTA BÁRBARA |
| 2778 | DORIS MARLEN JIMENEZ PINEDA | 1601-0009-00039 | REMEDICION | BARRIO LOS NARANJOS, SANTA BÁRBARA |
| 2779 | MARTA IDALIA BU CRUZ | 1601-0009-00040 | 509.17 | BARRIO LOS NARANJOS, SANTA BÁRBARA |
| 2780 | JOSE LUIS LEIVA PERDOMO Y LOURDES DINORAH RIVERA CASTELLANOS | 1601-0009-00061 | 204.45 | BARRIO LOS NARANJOS, SANTA BÁRBARA |
| 2781 | OLGA ESTELA BARAHONA SAGASTUME, EUCEBIO AVELAR TROCHEZ | 1601-0009-00062 | 772.72 | BARRIO LOS NARANJOS, SANTA BÁRBARA |
| 2782 | ARMANDO ENAMORADO RODRIGUEZ | 1601-0009-00063 | 592.17 | BARRIO LOS NARANJOS, SANTA BÁRBARA |
| 2783 | LUIS CARDONA PONCE Y MARIA DOLORES BARRIENTO AMAYA | 1601-0009-00069 | 387.28 | BARRIO LOS NARANJOS, SANTA BÁRBARA |
| 2784 | GUADALUPE SUYAPA ENAMORADO HERRERA | 1601-0009-00072 | 316.33 | BARRIO LOS NARANJOS, SANTA BÁRBARA |
| 2785 | LILIAN YOLANY LOPEZ | 1601-0009-00076 | 500.1 | BARRIO LOS NARANJOS, SANTA BÁRBARA |
| 2786 | MARIA ROSALIA REYES BAUTISTA | 1601-0009-00077 | 223.23 | BARRIO LOS NARANJOS, SANTA BÁRBARA |
| 2787 | MARIA MAGDALENA CALDERON GOMEZ | 1601-0009-00079 | 381.65 | BARRIO LOS NARANJOS, SANTA BÁRBARA |
| 2788 | MARIA AURORA BARRIENTOS PINEDA | 1601-0009-00086 | 448.51 | BARRIO LOS NARANJOS, SANTA BÁRBARA |
| 2789 | KAREN LORENA SANCHEZ BARAHONA Y DARWIN CHAVES HERRERA | 1601-0009-00105 | 1787.87 | BARRIO LOS NARANJOS, SANTA BÁRBARA |
| 2790 | JOSE DANILO QUINTANILLA TEJADA YLIXIN GUADALUPE SANCHEZ BARAHONA | 1601-0009-00106 | | BARRIO LOS NARANJOS, SANTA BÁRBARA |
| 2791 | HUGO RENE JOVEL INTERIANO Y FLORENTINA RODRIGUEZ GOMEZ | 1601-0009-00115 | 925.38 | BARRIO LOS NARANJOS, SANTA BÁRBARA |
| 2792 | MARIA MAGDALENA CALDERON GOMEZ | 1601-0009-00130 | 1456.06 | BARRIO LOS NARANJOS, SANTA BÁRBARA |
| 2793 | ESTELA SUYAPA ALVARADO SANCHEZ Y RIGOBERTO RIVERA | 1601-0009-00152 | 661.2 | BARRIO LOS NARANJOS, SANTA BÁRBARA |
| 2794 | BERTILIO OTONIEL MANCIA GONZALES | 1601-0009-00186 | 231.43 | BARRIO LOS NARANJOS, SANTA BÁRBARA |
| 2795 | MARIA LUISA GONZALES VEGA | 1601-0009-00187 | REMEDICION | BARRIO LOS NARANJOS, SANTA BÁRBARA |
| 2796 | BERTILIO MANCIA MUÑOZ | 1601-0009-00188 | REMEDICION | BARRIO LOS NARANJOS, SANTA BÁRBARA |
| 2797 | ALEJANDRO AVELAR CHAVEZ | 1601-0009-00198 | 842.65 | BARRIO LOS NARANJOS, SANTA BÁRBARA |
| 2798 | JOSE MARIA ORELLANA | 1601-0009-00201 | 323.94 | BARRIO LOS NARANJOS, SANTA BÁRBARA |
| 2799 | SANTOS SAGASTUME PINEDA | 1601-0009-00202 | 976.08 | BARRIO LOS NARANJOS, SANTA BÁRBARA |
| 2800 | MARIA TEODOLINDA HERRERA | 1601-0009-00212 | 690.92 | BARRIO LOS NARANJOS, SANTA BÁRBARA |
| 2801 | REYNA SUYAPA RAPALO RIVERA | 1601-0009-00213 | 443.84 | BARRIO LOS NARANJOS, SANTA BÁRBARA |
| 2802 | ADA MARINA MADRID RIOS | 1601-0009-00220 | 1,862.02 | BARRIO LOS NARANJOS, SANTA BÁRBARA |
| 2803 | ODILA MADRID RIOS | 1601-0009-00222 | 283.01 | BARRIO LOS NARANJOS, SANTA BÁRBARA |
| 2804 | ODILA MADRID RIOS | 1601-0009-00223 | 285.61 | BARRIO LOS NARANJOS, SANTA BÁRBARA |
| 2805 | ODILA MADRID RIOS | 1601-0009-00224 | 288.39 | BARRIO LOS NARANJOS, SANTA BÁRBARA |
| 2806 | ODILA MADRID RIOS | 1601-0009-00225 | 290.48 | BARRIO LOS NARANJOS, SANTA BÁRBARA |
| 2807 | ODILA MADRID RIOS | 1601-0009-00226 | 289.54 | BARRIO LOS NARANJOS, SANTA BÁRBARA |
| 2808 | ODILA MADRID RIOS | 1601-0009-00227 | 261.68 | BARRIO LOS NARANJOS, SANTA BÁRBARA |
| 2809 | JOSE ANGEL ENAMORADO CASTELLANOS | 1601-0009-00232 | 393.9 | BARRIO LOS NARANJOS, SANTA BÁRBARA |
| 2810 | BLANCA ROSA ENAMORADO MUÑOZ | 1601-0009-00235 | 407.11 | BARRIO LOS NARANJOS, SANTA BÁRBARA |
| 2811 | ORESTILA MADRID RIOS | 1601-0009-00240 | 200.55 | BARRIO LOS NARANJOS, SANTA BÁRBARA |
| 2812 | ORESTILA MADRID RIOS | 1601-0009-00241 | 238.96 | BARRIO LOS NARANJOS, SANTA BÁRBARA |
| 2813 | MARTIN JOSUE MADRID QUINTERO | 1601-0009-00242 | 782.84 | BARRIO LOS NARANJOS, SANTA BÁRBARA |
| 2814 | LUIS ACOSTA BARDALES | 1601-0009-00243 | 105.14 | BARRIO LOS NARANJOS, SANTA BÁRBARA |
| 2815 | LILIAN YOLANY LOPEZ | 1601-0009-00244 | 188.28 | BARRIO LOS NARANJOS, SANTA BÁRBARA |
| 2816 | RAFAEL LEONARDO VILLANUEVA AMAYA | 1601-0009-00246 | 2,430.32 | BARRIO LOS NARANJOS, SANTA BÁRBARA |
| 2817 | JESSICA CAROLINA FIGUEROA VILLANUEVA | 1601-0009-00272 | 237.86 | BARRIO LOS NARANJOS, SANTA BÁRBARA |
| 2818 | CELINA RAMOS FERNANDEZ | 1601-0009-00296 | 514.56 | BARRIO LOS NARANJOS, SANTA BÁRBARA |
| 2819 | DELMY LETICIA HURTADO CASTELLON | 1601-0009-00307 | 391.09 | BARRIO LOS NARANJOS, SANTA BÁRBARA |
| 2820 | ANSELMO PINEDA LARA | 1601-0009-00310 | 383.86 | BARRIO LOS NARANJOS, SANTA BÁRBARA |
| 2821 | ANSELMO PINEDA LARA | 1601-0009-00311 | 360.54 | BARRIO LOS NARANJOS, SANTA BÁRBARA |
| 2822 | JAIME ROLANDO CLAROS RIVERA | 1601-0009-00336 | 1,416.22 | BARRIO LOS NARANJOS, SANTA BÁRBARA |
| 2823 | LILIAN TROCHEZ SAGASTUME | 1601-0009-00353 | 666.82 | BARRIO LOS NARANJOS, SANTA BÁRBARA |
| 2824 | GERMAN JAVIER PAZ PEREZ | 1601-0009-00395 | REMEDICION | BARRIO LOS NARANJOS, SANTA BÁRBARA |
| 2825 | ANSELMO PINEDA LARA | 1601-0009-00416 | 405.14 | BARRIO LOS NARANJOS, SANTA BÁRBARA |
| 2826 | NICOLAS TROCHEZ REYES | 1601-0009-00420 | 395.17 | BARRIO LOS NARANJOS, SANTA BÁRBARA |
| 2827 | JESSICA CAROLINA FIGUEROA VILLANUEVA | 1601-0009-00436 | 127.74 | BARRIO LOS NARANJOS, SANTA BÁRBARA |
| 2828 | FLORINDA AGUILAR MENDOZA | 1601-0009-00441 | 175.33 | BARRIO LOS NARANJOS, SANTA BÁRBARA |
| 2829 | CONCEPCION LOPEZ BENITEZ | 1601-0009-00447 | 72.84 | BARRIO LOS NARANJOS, SANTA BÁRBARA |
| 2830 | MARIBEL FERNANDEZ PINEDA Y DENNIS ALEJANDRO VELASQUEZ RODRIGUEZ | 1601-0009-00464 | 708.86 | BARRIO LOS NARANJOS, SANTA BÁRBARA |
| 2831 | JOSE EMILIO PAZ MENDOZA | 1601-0009-00466 | 588.89 | BARRIO LOS NARANJOS, SANTA BÁRBARA |
| 2832 | REINALDO MADRID RIOS | 1601-0009-00476 | 1855.97 | BARRIO LOS NARANJOS, SANTA BÁRBARA |
| 2833 | MARIO ALFONSO MADRID RIOS | 1601-0009-00477 | 1860.34 | BARRIO LOS NARANJOS, SANTA BÁRBARA |
| 2834 | YOLANDA MADRID RIOS | 1601-0009-00478 | 1853.14 | BARRIO LOS NARANJOS, SANTA BÁRBARA |
| 2835 | MANUEL DE JESUS MADRID RIOS | 1601-0009-00479 | 1883.18 | BARRIO LOS NARANJOS, SANTA BÁRBARA |
| 2836 | ORESTILA MADRID RIOS | 1601-0009-00480 | 1848.46 | BARRIO LOS NARANJOS, SANTA BÁRBARA |
| 2837 | ORESTILA MADRID RIOS | 1601-0009-00481 | 1013.24 | BARRIO LOS NARANJOS, SANTA BÁRBARA |
| 2838 | MANUEL DE JESUS MADRID RIOS | 1601-0009-00482 | 1029.36 | BARRIO LOS NARANJOS, SANTA BÁRBARA |
| 2839 | YOLANDA MADRID RIOS | 1601-0009-00483 | 1022.59 | BARRIO LOS NARANJOS, SANTA BÁRBARA |
| 2840 | ODILA MADRID RIOS | 1601-0009-00484 | 861.84 | BARRIO LOS NARANJOS, SANTA BÁRBARA |

| | | | | |
|---|---|---|---|---|
| 2841 | MARIO ALFONSO MADRID RIOS | 1601-0009-00485 | 1,018.72 | BARRIO LOS NARANJOS, SANTA BÁRBARA |
| 2842 | ADA MARINA MADRID RIOS | 1601-0009-00486 | 2,022.92 | BARRIO LOS NARANJOS, SANTA BÁRBARA |
| 2843 | REINALDO MADRID RIOS | 1601-0009-00487 | 2,010.81 | BARRIO LOS NARANJOS, SANTA BÁRBARA |
| 2844 | MARIO ALFONSO MADRID RIOS | 1601-0009-00488 | 2,005.83 | BARRIO LOS NARANJOS, SANTA BÁRBARA |
| 2845 | ODILA MADRID RIOS | 1601-0009-00489 | 1,975.90 | BARRIO LOS NARANJOS, SANTA BÁRBARA |
| 2846 | MANUEL DE JESUS MADRID RIOS | 1601-0009-00490 | 2,030.56 | BARRIO LOS NARANJOS, SANTA BÁRBARA |
| 2847 | YOLANDA MADRID RIOS | 1601-0009-00491 | 2,044.28 | BARRIO LOS NARANJOS, SANTA BÁRBARA |
| 2848 | ORESTILA MADRID RIOS | 1601-0009-00492 | 251.61 | BARRIO LOS NARANJOS, SANTA BÁRBARA |
| 2849 | ORESTILA MADRID RIOS | 1601-0009-00493 | 356.31 | BARRIO LOS NARANJOS, SANTA BÁRBARA |
| 2850 | ORESTILA MADRID RIOS | 1601-0009-00494 | 1,226.61 | BARRIO LOS NARANJOS, SANTA BÁRBARA |
| 2851 | CYNTHIA KIMBERLY SALAZAR MILLA | 1601-0009-00499 | 341.96 | BARRIO LOS NARANJOS, SANTA BÁRBARA |
| 2852 | ADA MARINA MADRID RIOS | 1601-0009-00501 | 3,915.34 | BARRIO LOS NARANJOS, SANTA BÁRBARA |
| 2853 | MARIO ALFONSO MADRID RIOS | 1601-0009-00502 | 3,958.36 | BARRIO LOS NARANJOS, SANTA BÁRBARA |
| 2854 | ODILA MADRID RIOS | 1601-0009-00503 | 3,935.18 | BARRIO LOS NARANJOS, SANTA BÁRBARA |
| 2855 | YOLANDA MADRID RIOS | 1601-0009-00504 | 3,959.86 | BARRIO LOS NARANJOS, SANTA BÁRBARA |
| 2856 | ORESTILA MADRID RIOS | 1601-0009-00505 | 2,018.90 | BARRIO LOS NARANJOS, SANTA BÁRBARA |
| 2857 | MANUEL DE JESUS MADRID RIOS | 1601-0009-00506 | 3,901.28 | BARRIO LOS NARANJOS, SANTA BÁRBARA |
| 2858 | REINALDO MADRID RIOS | 1601-0009-00507 | 1,686.53 | BARRIO LOS NARANJOS, SANTA BÁRBARA |
| 2859 | REINALDO MADRID RIOS | 1601-0009-00508 | 1,971.66 | BARRIO LOS NARANJOS, SANTA BÁRBARA |
| 2860 | WILFREDO GONZALO SALAZAR | 1601-0009-00509 | 338.97 | BARRIO LOS NARANJOS, SANTA BÁRBARA |
| 2861 | REINALDO MADRID RIOS | 1601-0009-00511 | 297.96 | BARRIO LOS NARANJOS, SANTA BÁRBARA |
| 2862 | REINALDO MADRID RIOS | 1601-0009-00512 | 1,019.18 | BARRIO LOS NARANJOS, SANTA BÁRBARA |
| 2863 | ADA MARINA MADRID RIOS | 1601-0009-00514 | 1086.43 | BARRIO LOS NARANJOS, SANTA BÁRBARA |
| 2864 | CARMELA BARAHONA PINEDA | 1601-0010-00002 | 373.97 | BARRIO LOS NARANJOS, SANTA BÁRBARA |
| 2865 | TEODOLINDA MENDOZA PEREZ | 1601-0010-00013 | 553.55 | BARRIO LOS NARANJOS, SANTA BÁRBARA |
| 2866 | DORIS MIRIAN CHAVEZ GARCIA | AGRUPACION 1601-0008-00037 Y 1601-0008-00038 | | BARRIO LOS NARANJOS, SANTA BÁRBARA |
| 2867 | JOSE ALFONSO RIOS MADRID | SEGREGACION 1601-0007-00090 | | BARRIO LOS NARANJOS, SANTA BÁRBARA |
| 2868 | MARIA ENMA BARRIENTOS AMAYA | SEGREGACION 1601-0008-00023 | | BARRIO LOS NARANJOS, SANTA BÁRBARA |
| 2869 | MARIA ENMA BARRIENTOS AMAYA | SEGREGACION 1601-0008-00026 | | BARRIO LOS NARANJOS, SANTA BÁRBARA |
| 2870 | MARIA ENMA BARRIENTOS AMAYA | SEGREGACION 1601-0008-00026 | | BARRIO LOS NARANJOS, SANTA BÁRBARA |
| 2871 | JERSON DAVID MUÑOZ MEDINA | SEGREGACION 1601-0008-00092 | | BARRIO LOS NARANJOS, SANTA BÁRBARA |
| 2872 | DORIS ALEIDA CARDONA ENAMORADO Y ROGER ARTURO AGUILERA PAZ | SEGREGACION 1601-0008-00122 | | BARRIO LOS NARANJOS, SANTA BÁRBARA |
| 2873 | DORIS ALEIDA CARDONA ENAMORADO Y ROGER ARTURO AGUILERA PAZ | SEGREGACION 1601-0008-00122 | | BARRIO LOS NARANJOS, SANTA BÁRBARA |
| 2874 | MARIA ENMA BARRIENTOS | SEGREGACION 1601-0008-00394 | | BARRIO LOS NARANJOS, SANTA BÁRBARA |
| 2875 | JOSE ARNALDO PONCE | SEGREGACION 1601-0008-00394 | | BARRIO LOS NARANJOS, SANTA BÁRBARA |
| 2876 | WILFREDO AVILA LUNA | SEGREGACION 1601-0009-00215 | | BARRIO LOS NARANJOS, SANTA BÁRBARA |
| 2877 | WILFREDO AVILA LUNA | SEGREGACION 1601-0009-00215 | | BARRIO LOS NARANJOS, SANTA BÁRBARA |
| 2878 | FELIPE DE JESUS VILLANUEVA CRUZ; MARCIA APTRICIA BADOS RIOS | SEGREGACION 1601-0009-00218 | | BARRIO LOS NARANJOS, SANTA BÁRBARA |
| 2879 | JUAN CARLOS VILLANUEVA DUBON | SEGREGACION 1601-0009-00218 | | BARRIO LOS NARANJOS, SANTA BÁRBARA |
| 2880 | JOSE MARIA ORELLANA | SEGREGACION 1601-0009-00394 | | BARRIO LOS NARANJOS, SANTA BÁRBARA |
| 2881 | TITO RENE ARRIAGA PAREDES | SEGREGACION 1601-0009-00423 | | BARRIO LOS NARANJOS, SANTA BÁRBARA |
| 2882 | JAVIER FRANCISCO LARA ENAMORADO | 46019 | PREDIO NUEVO | CASERIO LA CEIBITA, ALDEA LA CEIBITA, SANTA BÁRBARA |
| 2883 | JOSEFA PEREZ BARBALES | 46023 | PREDIO NUEVO | CASERIO LA CEIBITA, ALDEA LA CEIBITA, SANTA BÁRBARA |
| 2884 | JEOVANY TORRES JEREZANO | 46029 | PREDIO NUEVO | CASERIO LA CEIBITA, ALDEA LA CEIBITA, SANTA BÁRBARA |
| 2885 | DIGNA AMERICA CASTELLANOS | 46031 | PREDIO NUEVO | CASERIO LA CEIBITA, ALDEA LA CEIBITA, SANTA BÁRBARA |
| 2886 | CARMEN GARCIA | 46035 | PREDIO NUEVO | CASERIO LA CEIBITA, ALDEA LA CEIBITA, SANTA BÁRBARA |
| 2887 | JOSE MARIA SORTO | 46036 | PREDIO NUEVO | CASERIO LA CEIBITA, ALDEA LA CEIBITA, SANTA BÁRBARA |
| 2888 | MIRIAN LOPEZ ENAMORADO | 46044 | PREDIO NUEVO | CASERIO LA CEIBITA, ALDEA LA CEIBITA, SANTA BÁRBARA |
| 2889 | JOSE AVILIO FERNANDEZ SANCHEZ | 47908 | PREDIO NUEVO | CASERIO LA CEIBITA, ALDEA LA CEIBITA, SANTA BÁRBARA |
| 2890 | JOSE AVILIO FERNANDEZ SANCHEZ | 47909 | PREDIO NUEVO | CASERIO LA CEIBITA, ALDEA LA CEIBITA, SANTA BÁRBARA |
| 2891 | EDWIN GEOVANY BU CABALLERO | 47914 | PREDIO NUEVO | CASERIO LA CEIBITA, ALDEA LA CEIBITA, SANTA BÁRBARA |
| 2892 | SUYAPA JANNETTE VANGELDERED ENAMORADO | 47917 | PREDIO NUEVO | CASERIO LA CEIBITA, ALDEA LA CEIBITA, SANTA BÁRBARA |
| 2893 | MARIA ISABEL REYES MORALES | 1601-0025-00028 | 3,880.24 | CASERIO LA CEIBITA, ALDEA LA CEIBITA, SANTA BÁRBARA |
| 2894 | MARIA ELENA ENAMORADO MERCADO | 1601-0026-00003 | 1,675.24 | CASERIO LA CEIBITA, ALDEA LA CEIBITA, SANTA BÁRBARA |
| 2895 | JOSE AMILCAR RODRIGUEZ ULLOA Y MARCIA YAQUELINA RODRIGUEZ REYES | 1601-0026-00012 | 1,662.05 | CASERIO LA CEIBITA, ALDEA LA CEIBITA, SANTA BÁRBARA |
| 2896 | CRUZ RODRIGUEZ ULLOA | 1601-0026-00015 | 188.75 | CASERIO LA CEIBITA, ALDEA LA CEIBITA, SANTA BÁRBARA |
| 2897 | MARTHA ANGELICA RODRIGUEZ ULLOA | 1601-0026-00016 | 971.14 | CASERIO LA CEIBITA, ALDEA LA CEIBITA, SANTA BÁRBARA |
| 2898 | MARIA ISABEL REYES MORALES | 1601-0026-00017 | 1,834.72 | CASERIO LA CEIBITA, ALDEA LA CEIBITA, SANTA BÁRBARA |
| 2899 | GROSVIN ANAHEL BAIDE VASQUEZ | 1601-0026-00018 | 539.96 | CASERIO LA CEIBITA, ALDEA LA CEIBITA, SANTA BÁRBARA |
| 2900 | WENDY CAROLINA TORRES ENAMORADO Y ELMER ROMAN CRUZ TEJADA | 1601-0026-00019 | 298.98 | CASERIO LA CEIBITA, ALDEA LA CEIBITA, SANTA BÁRBARA |
| 2901 | MARIA DEL CARMEN HERNANDEZ LEIVA Y JOSE MARVIN HERNANDEZ FAJARDO | 1601-0026-00020 | 394.61 | CASERIO LA CEIBITA, ALDEA LA CEIBITA, SANTA BÁRBARA |
| 2902 | ADELA LOPEZ FERNANDEZ | 1601-0026-00021 | 385.35 | CASERIO LA CEIBITA, ALDEA LA CEIBITA, SANTA BÁRBARA |
| 2903 | KENY ADONAY MADRID LEIVA | 1601-0026-00025 | 123.48 | CASERIO LA CEIBITA, ALDEA LA CEIBITA, SANTA BÁRBARA |
| 2904 | ESMELIN FERNANDO LOPEZ VASQUEZ | 1601-0026-00026 | 695.88 | CASERIO LA CEIBITA, ALDEA LA CEIBITA, SANTA BÁRBARA |
| 2905 | MARTIN DE JESUS ALVARENGA | 1601-0026-00027 | 440.7 | CASERIO LA CEIBITA, ALDEA LA CEIBITA, SANTA BÁRBARA |
| 2906 | JOSE AVILIO FERNANDEZ SANCHEZ | 1601-0026-00043 | 2,020.24 | CASERIO LA CEIBITA, ALDEA LA CEIBITA, SANTA BÁRBARA |
| 2907 | ERASMO SANTOS PINEDA HERNANDEZ Y LILIAN VELASQUEZ BONILLA | 1601-0026-00112 | 122.37 | CASERIO LA CEIBITA, ALDEA LA CEIBITA, SANTA BÁRBARA |
| 2908 | FRANKLIN JOSUE FERNANDEZ TERUEL, JAIRO NAHUN FERNANDEZ TERUEL, YADER AVILIO FERNANDEZ TERUEL,MAYNOR MISAEL FERNANDEZ TERUEL | 1601-0026-00123 | 749.6 | CASERIO LA CEIBITA, ALDEA LA CEIBITA, SANTA BÁRBARA |
| 2909 | FRANKLIN JOSUE FERNANDEZ TERUEL, JAIRO NAHUN FERNANDEZ TERUEL, YADER AVILIO FERNANDEZ TERUEL,MAYNOR MISAEL FERNANDEZ TERUEL | 1601-0026-00124 | 1,133.10 | CASERIO LA CEIBITA, ALDEA LA CEIBITA, SANTA BÁRBARA |
| 2910 | JOSE MANUEL PEÑA SAGASTUME Y MELBA SUYAPA ENAMORADO PEÑA | 1601-0026-00125 | 3350.63 | CASERIO LA CEIBITA, ALDEA LA CEIBITA, SANTA BÁRBARA |
| 2911 | ELMER DAVID LOPEZ FERNADEZ | 1601-0026-00128 | | CASERIO LA CEIBITA, ALDEA LA CEIBITA, SANTA BÁRBARA |
| 2912 | NILDA ROCIO REYES FERNANDEZ | 1601-0026-00130 | 561.54 | CASERIO LA CEIBITA, ALDEA LA CEIBITA, SANTA BÁRBARA |
| 2913 | JOSE AVILIO FERNANDEZ SANCHEZ | 1601-0026-00131 | 1,033.52 | CASERIO LA CEIBITA, ALDEA LA CEIBITA, SANTA BÁRBARA |
| 2914 | AMALIA ZALDIVAR | 1601-0026-00144 | 841.81 | CASERIO LA CEIBITA, ALDEA LA CEIBITA, SANTA BÁRBARA |
| 2915 | AMALIA ZALDIVAR | 1601-0026-00146 | 907.51 | CASERIO LA CEIBITA, ALDEA LA CEIBITA, SANTA BÁRBARA |
| 2916 | EDA MENALIA SOTO SANDOVAL | 1601-0026-00158 | 158.87 | CASERIO LA CEIBITA, ALDEA LA CEIBITA, SANTA BÁRBARA |
| 2917 | FRANKLIN JOSUE FERNANDEZ TERUEL | 1601-0026-00162 | 210.05 | CASERIO LA CEIBITA, ALDEA LA CEIBITA, SANTA BÁRBARA |
| 2918 | JOSE AVILIO FERNANDEZ SANCHEZ | 1601-0026-00163 | 777.05 | CASERIO LA CEIBITA, ALDEA LA CEIBITA, SANTA BÁRBARA |
| 2919 | IGNACIO ZAMORA PEÑA | 1601-0026-00167 | 981.33 | CASERIO LA CEIBITA, ALDEA LA CEIBITA, SANTA BÁRBARA |
| 2920 | EDA MENALIA SOTO SANDOVAL | 1601-0026-00168 | 966.01 | CASERIO LA CEIBITA, ALDEA LA CEIBITA, SANTA BÁRBARA |

| | | | | |
|---|---|---|---|---|
| 2921 | DORIS ARACELY LOPEZ ENAMORADO | 1601-0026-00171 | 1,105.25 | CASERIO LA CEIBITA, ALDEA LA CEIBITA, SANTA BÁRBARA |
| 2922 | MARILU MELGAR RODRGUEZ | 1601-0026-00172 | 2856.59 | CASERIO LA CEIBITA, ALDEA LA CEIBITA, SANTA BÁRBARA |
| 2923 | IRENE PEÑA TORRES | 1601-0026-00173 | 6532.14 | CASERIO LA CEIBITA, ALDEA LA CEIBITA, SANTA BÁRBARA |
| 2924 | MARTHA TORREZ MENJIVAR | 1601-0026-00176 | 937.72 | CASERIO LA CEIBITA, ALDEA LA CEIBITA, SANTA BÁRBARA |
| 2925 | JOSE ORELLANA SAGASTUME Y DOLORES CONCEPCION CASTELLANOS MUÑOZ | 1601-0026-00178 | 2,052.05 | CASERIO LA CEIBITA, ALDEA LA CEIBITA, SANTA BÁRBARA |
| 2926 | JOSE ORELLANA SAGASTUME Y DOLORES CONCEPCION CASTELLANOS MUÑOZ | 1601-0026-00179 | 58.88 | CASERIO LA CEIBITA, ALDEA LA CEIBITA, SANTA BÁRBARA |
| 2927 | JOSE ORELLANA SAGASTUME Y DOLORES CONCEPCION CASTELLANOS MUÑOZ | 1601-0026-00180 | 982.27 | CASERIO LA CEIBITA, ALDEA LA CEIBITA, SANTA BÁRBARA |
| 2928 | ELVIN RAMON JIMENEZ TORRES, YULI WALQUIRIA LOPEZ HERNANDEZ | 1601-0026-00181 | 993.32 | CASERIO LA CEIBITA, ALDEA LA CEIBITA, SANTA BÁRBARA |
| 2929 | MACARIA REYES MORALES | 1601-0026-00182 | 829.83 | CASERIO LA CEIBITA, ALDEA LA CEIBITA, SANTA BÁRBARA |
| 2930 | MARIA ROSA ALVARADO PINEDA Y GERMAN RUBEN CASTELLANOS MUÑOZ | 1601-0026-00184 | 938.31 | CASERIO LA CEIBITA, ALDEA LA CEIBITA, SANTA BÁRBARA |
| 2931 | CARIN IDIANA RODRIGUEZ RODRIGUEZ | 1601-0026-00250 | 250.61 | CASERIO LA CEIBITA, ALDEA LA CEIBITA, SANTA BÁRBARA |
| 2932 | NELSON ROSEBEL LEIVA CABALLERO | 1601-0026-00257 | 130.53 | CASERIO LA CEIBITA, ALDEA LA CEIBITA, SANTA BÁRBARA |
| 2933 | ANIBAL BAUTISTA MURCIA | 1601-0027-00 | | CASERIO LA CEIBITA, ALDEA LA CEIBITA, SANTA BÁRBARA |
| 2934 | YESENIA YAQUELIN PERDOMO MEMBREÑO | 1601-0027-00002 | MEDICION | CASERIO LA CEIBITA, ALDEA LA CEIBITA, SANTA BÁRBARA |
| 2935 | JOSE MATIAS ALVARENGA | 1601-0027-00008 | 1694.08 | CASERIO LA CEIBITA, ALDEA LA CEIBITA, SANTA BÁRBARA |
| 2936 | JOSE ARMANDO ENAMORADO MOLINA | 1601-0027-00010 | 521.27 | CASERIO LA CEIBITA, ALDEA LA CEIBITA, SANTA BÁRBARA |
| 2937 | SONIA ENAMORADO MOLINA | 1601-0027-00011 | 1216.13 | CASERIO LA CEIBITA, ALDEA LA CEIBITA, SANTA BÁRBARA |
| 2938 | MARIA DE LA CRUZ BRIONES RIOS | 1601-0027-00013 | 462.54 | CASERIO LA CEIBITA, ALDEA LA CEIBITA, SANTA BÁRBARA |
| 2939 | MIRNA ISABEL BONILLA MUÑOZ | 1601-0027-00014 | 427.85 | CASERIO LA CEIBITA, ALDEA LA CEIBITA, SANTA BÁRBARA |
| 2940 | RAMON GEOVANNY ALVARADO AGUILAR | 1601-0027-00016 | 991.2 | CASERIO LA CEIBITA, ALDEA LA CEIBITA, SANTA BÁRBARA |
| 2941 | ERIKA PATRICIA LOPEZ ENAMORADO Y AMAURY PEÑA RODRIGUEZ | 1601-0027-00018 | 437.08 | CASERIO LA CEIBITA, ALDEA LA CEIBITA, SANTA BÁRBARA |
| 2942 | RITA ELENA PEÑA TORRES | 1601-0027-00019 | 431.09 | CASERIO LA CEIBITA, ALDEA LA CEIBITA, SANTA BÁRBARA |
| 2943 | BAUDELINA GARCIA E ISIDRO DOMINGUEZ VASQUEZ | 1601-0027-00021 | 459.15 | CASERIO LA CEIBITA, ALDEA LA CEIBITA, SANTA BÁRBARA |
| 2944 | LEODAN PEÑA MERCADO | 1601-0027-00022 | 188.46 | CASERIO LA CEIBITA, ALDEA LA CEIBITA, SANTA BÁRBARA |
| 2945 | XIOMARA PEREZ | 1601-0027-00027 | 387.27 | CASERIO LA CEIBITA, ALDEA LA CEIBITA, SANTA BÁRBARA |
| 2946 | XIOMARA PEREZ | 1601-0027-00028 | 357.29 | CASERIO LA CEIBITA, ALDEA LA CEIBITA, SANTA BÁRBARA |
| 2947 | XIOMARA PEREZ | 1601-0027-00029 | 362.7 | CASERIO LA CEIBITA, ALDEA LA CEIBITA, SANTA BÁRBARA |
| 2948 | ORBIN GLOBANY PAZ RODRIGUEZ | 1601-0027-00031 | 152.49 | CASERIO LA CEIBITA, ALDEA LA CEIBITA, SANTA BÁRBARA |
| 2949 | DEBORA CARDONA | 1601-0027-00034 | 163.03 | CASERIO LA CEIBITA, ALDEA LA CEIBITA, SANTA BÁRBARA |
| 2950 | SONIA CHAVEZ REYES | 1601-0027-00038 | 376.09 | CASERIO LA CEIBITA, ALDEA LA CEIBITA, SANTA BÁRBARA |
| 2951 | ROSA ESPERANZA ALVARADO | 1601-0027-00040 | 737.05 | CASERIO LA CEIBITA, ALDEA LA CEIBITA, SANTA BÁRBARA |
| 2952 | AGUSTIN PEÑA TORRES | 1601-0027-00042 | 382.12 | CASERIO LA CEIBITA, ALDEA LA CEIBITA, SANTA BÁRBARA |
| 2953 | AGUSTIN PEÑA TORRES | 1601-0027-00043 | 1439.32 | CASERIO LA CEIBITA, ALDEA LA CEIBITA, SANTA BÁRBARA |
| 2954 | LOURDES GRACIELA ENAMORADO MUÑOZ | 1601-0027-00045 | 401.96 | CASERIO LA CEIBITA, ALDEA LA CEIBITA, SANTA BÁRBARA |
| 2955 | AGUSTIN PEÑA TORRES | 1601-0027-00048 | 98.73 | CASERIO LA CEIBITA, ALDEA LA CEIBITA, SANTA BÁRBARA |
| 2956 | AGUSTIN PEÑA TORRES | 1601-0027-00050 | 100.56 | CASERIO LA CEIBITA, ALDEA LA CEIBITA, SANTA BÁRBARA |
| 2957 | EDWIN GEOVANY BU CABALLERO | 1601-0027-00054 | 340.91 | CASERIO LA CEIBITA, ALDEA LA CEIBITA, SANTA BÁRBARA |
| 2958 | NILDA PATRICIA MADRID CANTILLANO | 1601-0027-00060 | 510.46 | CASERIO LA CEIBITA, ALDEA LA CEIBITA, SANTA BÁRBARA |
| 2959 | ALMA DOMITILA GARCIA | 1601-0027-00074 | 418.55 | CASERIO LA CEIBITA, ALDEA LA CEIBITA, SANTA BÁRBARA |
| 2960 | ALMA DOMITILA GARCIA | 1601-0027-00077 | 379.05 | CASERIO LA CEIBITA, ALDEA LA CEIBITA, SANTA BÁRBARA |
| 2961 | AIDA ORFILIA SERON FLORES | 1601-0027-00095 | 678.06 | CASERIO LA CEIBITA, ALDEA LA CEIBITA, SANTA BÁRBARA |
| 2962 | LOURDES SUYAPA ULLOA PINEDA | 1601-0027-00103 | 231.2 | CASERIO LA CEIBITA, ALDEA LA CEIBITA, SANTA BÁRBARA |
| 2963 | SANDRA SUYAPA AMAYA ULLOA | 1601-0027-00104 | 325.68 | CASERIO LA CEIBITA, ALDEA LA CEIBITA, SANTA BÁRBARA |
| 2964 | BENJAMIN ORELLANA | 1601-0027-00105 | 1,019.53 | CASERIO LA CEIBITA, ALDEA LA CEIBITA, SANTA BÁRBARA |
| 2965 | SARA MAGDALENA CANALES BONILLA Y ROBERTO ANTONIO JIMENEZ LOPEZ | 1601-0027-00106 | 1,335.24 | CASERIO LA CEIBITA, ALDEA LA CEIBITA, SANTA BÁRBARA |
| 2966 | SENIA CANTILLANO ARRIAGA | 1601-0027-00108 | 429.72 | CASERIO LA CEIBITA, ALDEA LA CEIBITA, SANTA BÁRBARA |
| 2967 | WILFREDO LOPEZ ENAMORADO | 1601-0027-00115 | 589.01 | CASERIO LA CEIBITA, ALDEA LA CEIBITA, SANTA BÁRBARA |
| 2968 | JAIRO NAHUN FERNANDO TERUEL | 1601-0027-00117 | 1,036.82 | CASERIO LA CEIBITA, ALDEA LA CEIBITA, SANTA BÁRBARA |
| 2969 | ATANACIO RODRIGUEZ REYES Y JUANA FIGUEROA PAZ | 1601-0027-00121 | 131.52 | CASERIO LA CEIBITA, ALDEA LA CEIBITA, SANTA BÁRBARA |
| 2970 | MA ALTA GRACIA RODRIGUEZ GOMEZ | 1601-0027-00125 | 83.18 | CASERIO LA CEIBITA, ALDEA LA CEIBITA, SANTA BÁRBARA |
| 2971 | JESUS SUYAPA ENAMORADO | 1601-0027-00127 | 155.07 | CASERIO LA CEIBITA, ALDEA LA CEIBITA, SANTA BÁRBARA |
| 2972 | CONCEPCION AMAYA CRUZ | 1601-0027-00128 | 188.63 | CASERIO LA CEIBITA, ALDEA LA CEIBITA, SANTA BÁRBARA |
| 2973 | AMINTA LARA LOPEZ | 1601-0027-00129 | 1318.09 | CASERIO LA CEIBITA, ALDEA LA CEIBITA, SANTA BÁRBARA |
| 2974 | YIMI JOEL REYES RODRIGUEZ | 1601-0027-00145 | 260.37 | CASERIO LA CEIBITA, ALDEA LA CEIBITA, SANTA BÁRBARA |
| 2975 | MARIA DEL CARMEN HERNANDEZ LEIVA Y MARVIN JOSUE HERNANDEZ HERNANDEZ | 1601-0027-00151 | 563.94 | CASERIO LA CEIBITA, ALDEA LA CEIBITA, SANTA BÁRBARA |
| 2976 | DELMY YULISSA MUÑOZ RODRIGUEZ | 1601-0027-00161 | 802.89 | CASERIO LA CEIBITA, ALDEA LA CEIBITA, SANTA BÁRBARA |
| 2977 | BLANCA MARGARITA PINEDA PINEDA | 1601-0027-00165 | REMEDICION | CASERIO LA CEIBITA, ALDEA LA CEIBITA, SANTA BÁRBARA |
| 2978 | WALDINA YAMILETH CABALLERO | 1601-0027-00166 | 445.18 | CASERIO LA CEIBITA, ALDEA LA CEIBITA, SANTA BÁRBARA |
| 2979 | GASPAR ALEXIS ENAMORADO | 1601-0027-00167 | 835.98 | CASERIO LA CEIBITA, ALDEA LA CEIBITA, SANTA BÁRBARA |
| 2980 | ROSARIO ENAMORADO Y DELMY SUYAPA PINEDA TINOCO | 1601-0027-00171 | 142.52 | CASERIO LA CEIBITA, ALDEA LA CEIBITA, SANTA BÁRBARA |
| 2981 | ANA LIDIA JUAREZ | 1601-0027-00177 | 734.55 | CASERIO LA CEIBITA, ALDEA LA CEIBITA, SANTA BÁRBARA |
| 2982 | ELMER NOE TORRES LOPEZ, KARLA PATRICIA DIAZ AMAYA | 1601-0027-00180 | 287.35 | CASERIO LA CEIBITA, ALDEA LA CEIBITA, SANTA BÁRBARA |
| 2983 | ORVIN AVELAR Y NORMA LIZETH LOPEZ | 1601-0027-00181 | 661.4 | CASERIO LA CEIBITA, ALDEA LA CEIBITA, SANTA BÁRBARA |
| 2984 | BLANCA ROSA CARRANZA LOPEZ | 1601-0027-00182 | 441.47 | CASERIO LA CEIBITA, ALDEA LA CEIBITA, SANTA BÁRBARA |
| 2985 | MIRTA ARACELY RODRIGUEZ ULLOA | 1601-0027-00183 | 220.14 | CASERIO LA CEIBITA, ALDEA LA CEIBITA, SANTA BÁRBARA |
| 2986 | MIRTA ARACELY RODRIGUEZ ULLOA | 1601-0027-00184 | 54.27 | CASERIO LA CEIBITA, ALDEA LA CEIBITA, SANTA BÁRBARA |
| 2987 | ELVIN RAMON JIMENEZ TORRES, JENNIPHER ROXANA ZAMORA HERNANDEZ | 1601-0027-00186 | 240.81 | CASERIO LA CEIBITA, ALDEA LA CEIBITA, SANTA BÁRBARA |
| 2988 | GERMAN ARIEL DELCID QUINTEROS | 1601-0027-00187 | 153.34 | CASERIO LA CEIBITA, ALDEA LA CEIBITA, SANTA BÁRBARA |
| 2989 | ELMER NOE TORRES LOPEZ Y KARLA PATRICIA DIAZ AMAYA | 1601-0027-00193 | 834.74 | CASERIO LA CEIBITA, ALDEA LA CEIBITA, SANTA BÁRBARA |
| 2990 | ORVIN AVELAR LOPEZ | 1601-0027-00197 | 255.59 | CASERIO LA CEIBITA, ALDEA LA CEIBITA, SANTA BÁRBARA |
| 2991 | EDELMIRA MELGAR SARMIENTO | 1601-0027-00204 | 997.66 | CASERIO LA CEIBITA, ALDEA LA CEIBITA, SANTA BÁRBARA |
| 2992 | AGUSTIN PEÑA TORRES | 1601-0027-00205 | 429.8 | CASERIO LA CEIBITA, ALDEA LA CEIBITA, SANTA BÁRBARA |
| 2993 | ERIKA PATRICIA LOPEZ ENAMORADO Y AMAURY PEÑA RODRIGUEZ | 1601-0027-00206 | 313.68 | CASERIO LA CEIBITA, ALDEA LA CEIBITA, SANTA BÁRBARA |
| 2994 | CARLOS YAIR PEÑA AGUILAR, KERIN STIPHEN PEÑA AGUILAR Y EMERSON DAVID PEÑA AGUILAR | 1601-0027-00209 | 814.42 | CASERIO LA CEIBITA, ALDEA LA CEIBITA, SANTA BÁRBARA |
| 2995 | RITA ELENA PEÑA TORRES | 1601-0027-00210 | 762.16 | CASERIO LA CEIBITA, ALDEA LA CEIBITA, SANTA BÁRBARA |
| 2996 | RITA ELENA PEÑA TORRES | 1601-0027-00212 | 834.28 | CASERIO LA CEIBITA, ALDEA LA CEIBITA, SANTA BÁRBARA |
| 2997 | AGUSTIN PEÑA TORRES | 1601-0027-00213 | 957.02 | CASERIO LA CEIBITA, ALDEA LA CEIBITA, SANTA BÁRBARA |
| 2998 | RITA ELENA PEÑA TORRES | 1601-0027-00214 | 735.51 | CASERIO LA CEIBITA, ALDEA LA CEIBITA, SANTA BÁRBARA |
| 2999 | COMUNIDAD DE LA COLONIA ESPAÑOLA SECTOR CEIBITA SUR | 1601-0027-00215 | 442.84 | CASERIO LA CEIBITA, ALDEA LA CEIBITA, SANTA BÁRBARA |
| 3000 | DIGNA GARCIA | 1601-0027-00216 | 162.34 | CASERIO LA CEIBITA, ALDEA LA CEIBITA, SANTA BÁRBARA |

| | | | | |
|---|---|---|---|---|
| 3001 | JOSE MARVIN HERNANDEZ FAJARDO Y MARIA DEL CARMEN HERNANDEZ LEIVA | 1601-0027-00218 | 160.42 | CASERIO LA CEIBITA, ALDEA LA CEIBITA, SANTA BÁRBARA |
| 3002 | DOUGLAS JOSUE ALCERRO ORTEGA | 1601-0027-00219 | 174.15 | CASERIO LA CEIBITA, ALDEA LA CEIBITA, SANTA BÁRBARA |
| 3003 | MARIA DEL CARMEN BARDALES Y JOSE MARIA TORRES RIVERA | 1601-0027-00227 | 137.17 | CASERIO LA CEIBITA, ALDEA LA CEIBITA, SANTA BÁRBARA |
| 3004 | CRISTINA MARGARITA ORTEGA | 1601-0027-00228 | 150.25 | CASERIO LA CEIBITA, ALDEA LA CEIBITA, SANTA BÁRBARA |
| 3005 | DOMINICA RAMOS | 1601-0027-00230 | 912.34 | CASERIO LA CEIBITA, ALDEA LA CEIBITA, SANTA BÁRBARA |
| 3006 | JOSE ANTONIO CARDONA FAJARDO | 1601-0027-00232 | 282.18 | CASERIO LA CEIBITA, ALDEA LA CEIBITA, SANTA BÁRBARA |
| 3007 | SANDRA SUYAPA AMAYA ULLOA | 1601-0027-00233 | 109.21 | CASERIO LA CEIBITA, ALDEA LA CEIBITA, SANTA BÁRBARA |
| 3008 | DELMI ADELI PINEDA | 1601-0027-00235 | 217.33 | CASERIO LA CEIBITA, ALDEA LA CEIBITA, SANTA BÁRBARA |
| 3009 | ORBIN GLOBANY PAZ RODRIGUEZ | 1601-0027-00249 | 128.12 | CASERIO LA CEIBITA, ALDEA LA CEIBITA, SANTA BÁRBARA |
| 3010 | IGLESIA MINISTERIO CRISTIANO TORRE FUERTE MONTE ALTO | 1601-0027-00250 | 855.63 | CASERIO LA CEIBITA, ALDEA LA CEIBITA, SANTA BÁRBARA |
| 3011 | AGUSTIN PEÑA TORRES | 1601-0027-00253 | 1,183.95 | CASERIO LA CEIBITA, ALDEA LA CEIBITA, SANTA BÁRBARA |
| 3012 | AGUSTIN PEÑA TORRES | 1601-0027-00256 | 2,608.26 | CASERIO LA CEIBITA, ALDEA LA CEIBITA, SANTA BÁRBARA |
| 3013 | DIDIER OSMAN HERNANDEZ LOPEZ Y FANY YADIRA LOPEZ MUÑOZ | 1601-0027-00257 | 434.04 | CASERIO LA CEIBITA, ALDEA LA CEIBITA, SANTA BÁRBARA |
| 3014 | RITA ELENA PEÑA TORRES | 1601-0027-00258 | 218.34 | CASERIO LA CEIBITA, ALDEA LA CEIBITA, SANTA BÁRBARA |
| 3015 | RITA ELENA PEÑA TORRES | 1601-0027-00261 | 1369.3 | CASERIO LA CEIBITA, ALDEA LA CEIBITA, SANTA BÁRBARA |
| 3016 | MARITZA PINEDA TINOCO | 1601-0027-00262 | 385.07 | CASERIO LA CEIBITA, ALDEA LA CEIBITA, SANTA BÁRBARA |
| 3017 | RENE MAURICIO BARDALES CARDONA | 1601-0027-00276 | 217.91 | CASERIO LA CEIBITA, ALDEA LA CEIBITA, SANTA BÁRBARA |
| 3018 | BENJAMIN BARDALES TEJADA Y LETICIA PEÑE MERCADO | 1601-0027-00277 | 317.35 | CASERIO LA CEIBITA, ALDEA LA CEIBITA, SANTA BÁRBARA |
| 3019 | MARTA ELENA AGUILAR REYES | 1601-0027-00290 | 748.79 | CASERIO LA CEIBITA, ALDEA LA CEIBITA, SANTA BÁRBARA |
| 3020 | MARIA MAGDALENA PALMA ULLOA | 1601-0027-00291 | 339.91 | CASERIO LA CEIBITA, ALDEA LA CEIBITA, SANTA BÁRBARA |
| 3021 | BETTY MAURICIA PALMA ULLOA Y CARLOS ALBERTO SILVA RIVERA | 1601-0027-00300 | 637.77 | CASERIO LA CEIBITA, ALDEA LA CEIBITA, SANTA BÁRBARA |
| 3022 | TRANSITO PEÑA SAGASTUME | 1601-0027-00303 | 268.19 | CASERIO LA CEIBITA, ALDEA LA CEIBITA, SANTA BÁRBARA |
| 3023 | NORMA PATRICIA PEÑA SAGASTUME | 1601-0027-00305 | 115.7 | CASERIO LA CEIBITA, ALDEA LA CEIBITA, SANTA BÁRBARA |
| 3024 | HILARIA ENAMORADO PEÑA | 1601-0027-00310 | 579.71 | CASERIO LA CEIBITA, ALDEA LA CEIBITA, SANTA BÁRBARA |
| 3025 | ANA MARIA PALMA PEÑA | 1601-0027-00312 | 156.07 | CASERIO LA CEIBITA, ALDEA LA CEIBITA, SANTA BÁRBARA |
| 3026 | ARTURO ZAMORA MEJIA Y ANA MELIDA AGUILAR JEREZANO | 1601-0027-00322 | 381.33 | CASERIO LA CEIBITA, ALDEA LA CEIBITA, SANTA BÁRBARA |
| 3027 | RITA ISELA ENAMORADO SOTO | 1601-0027-00323 | 199.42 | CASERIO LA CEIBITA, ALDEA LA CEIBITA, SANTA BÁRBARA |
| 3028 | RITA ISELA ENAMORADO SOTO | 1601-0027-00325 | 113.59 | CASERIO LA CEIBITA, ALDEA LA CEIBITA, SANTA BÁRBARA |
| 3029 | MARLON TORRES PEÑA Y BESSY CAROLINA LOPEZ LEIVA | 1601-0027-00328 | 277.82 | CASERIO LA CEIBITA, ALDEA LA CEIBITA, SANTA BÁRBARA |
| 3030 | MARLON TORRES PEÑA Y BESSY CAROLINA LOPEZ LEIVA | 1601-0027-00329 | 255.83 | CASERIO LA CEIBITA, ALDEA LA CEIBITA, SANTA BÁRBARA |
| 3031 | ELVIRA TORRES MENJIVAR MARTHA TORRES MENJIVAR | 1601-0027-00330 | | CASERIO LA CEIBITA, ALDEA LA CEIBITA, SANTA BÁRBARA |
| 3032 | MARVIN ENAMORADO PEÑA | 1601-0027-00331 | 1,019.27 | CASERIO LA CEIBITA, ALDEA LA CEIBITA, SANTA BÁRBARA |
| 3033 | EDA MENALIA SOTO SANDOVAL | 1601-0027-00334 | 1032.95 | CASERIO LA CEIBITA, ALDEA LA CEIBITA, SANTA BÁRBARA |
| 3034 | ERIKA PATRICIA LOPEZ ENAMORADO | 1601-0027-00336 | 776.42 | CASERIO LA CEIBITA, ALDEA LA CEIBITA, SANTA BÁRBARA |
| 3035 | NORMA GLADYS AMAYA ENAMORADO | 1601-0027-00337 | 645.38 | CASERIO LA CEIBITA, ALDEA LA CEIBITA, SANTA BÁRBARA |
| 3036 | NORMA GLADYS AMAYA ENAMORADO | 1601-0027-00338 | 458.02 | CASERIO LA CEIBITA, ALDEA LA CEIBITA, SANTA BÁRBARA |
| 3037 | TEODORA LOPEZ SAGASTUME Y GABRIEL ENAMORADO | 1601-0027-00348 | 4,176.14 | CASERIO LA CEIBITA, ALDEA LA CEIBITA, SANTA BÁRBARA |
| 3038 | JOSE LUIS JIMENEZ CANALES y MARIA DOLORES LOPEZ SAGASTUME | 1601-0027-00349 | 432.66 | CASERIO LA CEIBITA, ALDEA LA CEIBITA, SANTA BÁRBARA |
| 3039 | MARTA MARINA ENAMORADO MERCADO | 1601-0027-00350 | 800.55 | CASERIO LA CEIBITA, ALDEA LA CEIBITA, SANTA BÁRBARA |
| 3040 | NELSON ENRIQUE BARDALES ORELLANA | 1601-0027-00359 | 558.48 | CASERIO LA CEIBITA, ALDEA LA CEIBITA, SANTA BÁRBARA |
| 3041 | CARLOS ENRIQUE BARDALES MEJIA | 1601-0027-00360 | 922.25 | CASERIO LA CEIBITA, ALDEA LA CEIBITA, SANTA BÁRBARA |
| 3042 | ALEJANDRO TORRES ENAMORADO Y JUANA HERNANDEZ ENAMORADO | 1601-0027-00363 | 434.77 | CASERIO LA CEIBITA, ALDEA LA CEIBITA, SANTA BÁRBARA |
| 3043 | HERMAN ANTONIO ENAMORADO | 1601-0027-00371 | 492.25 | CASERIO LA CEIBITA, ALDEA LA CEIBITA, SANTA BÁRBARA |
| 3044 | REINA AMAYA GARCIA | 1601-0027-00375 | 194.32 | CASERIO LA CEIBITA, ALDEA LA CEIBITA, SANTA BÁRBARA |
| 3045 | XIOMARA PEREZ Y JOSE LUIS ENAMORADO MOLINA | 1601-0027-00427 | 1,237.76 | CASERIO LA CEIBITA, ALDEA LA CEIBITA, SANTA BÁRBARA |
| 3046 | MARCO TULIO TROCHEZ BAIDE Y ROMANA MADRID | 1601-0027-00428 | 323.22 | CASERIO LA CEIBITA, ALDEA LA CEIBITA, SANTA BÁRBARA |
| 3047 | JEOVANY TORRES JEREZANO Y MARIA DEL CARMEN MADRID | 1601-0027-00429 | 197.43 | CASERIO LA CEIBITA, ALDEA LA CEIBITA, SANTA BÁRBARA |
| 3048 | ELBA ROSA TROCHEZ ENAMORADO | 1601-0027-00431 | 687.09 | CASERIO LA CEIBITA, ALDEA LA CEIBITA, SANTA BÁRBARA |
| 3049 | MARCO TULIO TROCHEZ BAIDE Y ROMANA MADRID | 1601-0027-00439 | 2,316.23 | CASERIO LA CEIBITA, ALDEA LA CEIBITA, SANTA BÁRBARA |
| 3050 | JAIME JOSUE LOPEZ BAIDE | 1601-0027-00440 | 1,062.07 | CASERIO LA CEIBITA, ALDEA LA CEIBITA, SANTA BÁRBARA |
| 3051 | CESAR ABRAHAN LOPEZ VASQUEZ | 1601-0027-00442 | 10,405.42 | CASERIO LA CEIBITA, ALDEA LA CEIBITA, SANTA BÁRBARA |
| 3052 | CESAR ABRAHAN LOPEZ VASQUEZ | 1601-0027-00444 | 8,855.86 | CASERIO LA CEIBITA, ALDEA LA CEIBITA, SANTA BÁRBARA |
| 3053 | MELBA ROSA ULLOA Y NELSON ANTONIO AMAYA BANEGAS | 1601-0027-00447 | 473.16 | CASERIO LA CEIBITA, ALDEA LA CEIBITA, SANTA BÁRBARA |
| 3054 | MAURO ANTONIO AMAYA ULLOA Y SIOMARA YANETH PINEDA ANDINO | 1601-0027-00448 | 852.01 | CASERIO LA CEIBITA, ALDEA LA CEIBITA, SANTA BÁRBARA |
| 3055 | MELBA ROSA ULLOA Y NELSON ANTONIO AMAYA BANEGAS | 1601-0027-00450 | 633.06 | CASERIO LA CEIBITA, ALDEA LA CEIBITA, SANTA BÁRBARA |
| 3056 | ALBA LETICIA AMAYA MATUTE | 1601-0027-00451 | 493.66 | CASERIO LA CEIBITA, ALDEA LA CEIBITA, SANTA BÁRBARA |
| 3057 | LILIAN JOHANA PINEDA PEREZ | 1601-0027-00459 | 236.66 | CASERIO LA CEIBITA, ALDEA LA CEIBITA, SANTA BÁRBARA |
| 3058 | JULIA STEFANY AGUILAR PINEDA | 1601-0027-00460 | 177.18 | CASERIO LA CEIBITA, ALDEA LA CEIBITA, SANTA BÁRBARA |
| 3059 | LUIS ENRIQUE LARA AGUILAR | 1601-0027-00463 | 328.58 | CASERIO LA CEIBITA, ALDEA LA CEIBITA, SANTA BÁRBARA |
| 3060 | ORFILIA ENAMORADO MERCADO | 1601-0027-00464 | | CASERIO LA CEIBITA, ALDEA LA CEIBITA, SANTA BÁRBARA |
| 3061 | RAUL PEÑA TORRES | 1601-0027-00467 | 191.85 | CASERIO LA CEIBITA, ALDEA LA CEIBITA, SANTA BÁRBARA |
| 3062 | LIDIA PEÑA MERCADO | 1601-0027-00469 | 269.38 | CASERIO LA CEIBITA, ALDEA LA CEIBITA, SANTA BÁRBARA |
| 3063 | LIDIA PEÑA MERCADO Y ABILIO PALMA PADILLA | 1601-0027-00471 | 194.07 | CASERIO LA CEIBITA, ALDEA LA CEIBITA, SANTA BÁRBARA |
| 3064 | BLANCA ROSA CARRANZA LOPEZ | 1601-0027-00478 | 209.54 | CASERIO LA CEIBITA, ALDEA LA CEIBITA, SANTA BÁRBARA |
| 3065 | OSMAN NAHUN AGUILAR RODRIGUEZ | 1601-0027-00482 | 1389.27 | CASERIO LA CEIBITA, ALDEA LA CEIBITA, SANTA BÁRBARA |
| 3066 | DIGNA MARIA RODRIGUEZ Y MANUEL DE JESUS AGULAR J | 1601-0027-00484 | 158.78 | CASERIO LA CEIBITA, ALDEA LA CEIBITA, SANTA BÁRBARA |
| 3067 | NELSON ANTONIO AMAYA ENAMORADO | 1601-0027-00485 | 547.59 | CASERIO LA CEIBITA, ALDEA LA CEIBITA, SANTA BÁRBARA |
| 3068 | AGUSTIN PEÑA TORRES | 1601-0027-00490 | 802.23 | CASERIO LA CEIBITA, ALDEA LA CEIBITA, SANTA BÁRBARA |
| 3069 | NORA ARACELY DUBON MEMBREÑO Y JOSE ANTONIO MOLINA SAGASTUME | 1601-0027-00492 | 396.25 | CASERIO LA CEIBITA, ALDEA LA CEIBITA, SANTA BÁRBARA |
| 3070 | LUZ MARINA MARTINEZ RIVERA | 1601-0027-00495 | 396.32 | CASERIO LA CEIBITA, ALDEA LA CEIBITA, SANTA BÁRBARA |
| 3071 | DIMAS AMALIEL PERDOMO CARDONA | 1601-0027-00497 | 826.79 | CASERIO LA CEIBITA, ALDEA LA CEIBITA, SANTA BÁRBARA |
| 3072 | BELLA GRACIA CARDONA VALLECILLO | 1601-0027-00498 | 753.79 | CASERIO LA CEIBITA, ALDEA LA CEIBITA, SANTA BÁRBARA |
| 3073 | RINA ARACELY ORELLANA RODRIGUEZ | 1601-0027-00507 | 4,126.88 | CASERIO LA CEIBITA, ALDEA LA CEIBITA, SANTA BÁRBARA |
| 3074 | ODAIR ADONIS PEÑA AGUILAR | 1601-0027-00516 | 163.01 | CASERIO LA CEIBITA, ALDEA LA CEIBITA, SANTA BÁRBARA |
| 3075 | ALMA ROSIBEL PEÑA AGUILAR | 1601-0027-00517 | 131.16 | CASERIO LA CEIBITA, ALDEA LA CEIBITA, SANTA BÁRBARA |
| 3076 | JOSE MANUEL PEÑA SAGASTUME Y MELBA SUYAPA ENAMORADO PEÑA | 1601-0027-00524 | 2,230.90 | CASERIO LA CEIBITA, ALDEA LA CEIBITA, SANTA BÁRBARA |
| 3077 | MELBIN YOVANI DIAZ ALBERTO | 1601-0027-00526 | 575 | CASERIO LA CEIBITA, ALDEA LA CEIBITA, SANTA BÁRBARA |
| 3078 | JOEL ENRIQUE TORRES Y LILIA TROCHEZ MADRID | 1601-0027-00527 | 1773.69 | CASERIO LA CEIBITA, ALDEA LA CEIBITA, SANTA BÁRBARA |
| 3079 | JOEL ENRIQUE TORRES Y LILIA TROCHEZ MADRID | 1601-0027-00530 | 1773.69 | CASERIO LA CEIBITA, ALDEA LA CEIBITA, SANTA BÁRBARA |
| 3080 | JEOVANY TORRES JEREZANO | 1601-0027-00532 | 999.57 | CASERIO LA CEIBITA, ALDEA LA CEIBITA, SANTA BÁRBARA |
| 3081 | JEOVANY TORRES JEREZANO | 1601-0027-00533 | 958.4 | CASERIO LA CEIBITA, ALDEA LA CEIBITA, SANTA BÁRBARA |
| 3082 | JEOVANY TORRES JEREZANO Y MARIA DEL CARMEN MADRID | 1601-0027-00534 | 486.33 | CASERIO LA CEIBITA, ALDEA LA CEIBITA, SANTA BÁRBARA |
| 3083 | JEOVANY TORRES JEREZANO | 1601-0027-00536 | 782.72 | CASERIO LA CEIBITA, ALDEA LA CEIBITA, SANTA BÁRBARA |

| | | | | |
|---|---|---|---|---|
| 3084 | JEOVANY TORRES JEREZANO | 1601-0027-00537 | 331.05 | CASERIO LA CEIBITA, ALDEA LA CEIBITA, SANTA BÁRBARA |
| 3085 | JOSE AVILIO FERNANDEZ SANCHEZ | SEGREGACION 1601-0026-00248 | | CASERIO LA CEIBITA, ALDEA LA CEIBITA, SANTA BÁRBARA |
| 3086 | ILDA AMERICA ENAMORADO PEÑA | SEGREGACION 1601-0027-00012 | | CASERIO LA CEIBITA, ALDEA LA CEIBITA, SANTA BÁRBARA |
| 3087 | LUIS ELIONAY ZELAYA ENAMORADO | SEGREGACION 1601-0027-00012 | | CASERIO LA CEIBITA, ALDEA LA CEIBITA, SANTA BÁRBARA |
| 3088 | SANDRA NOLBIA CHAVEZ REYES | SEGREGACION 1601-0027-00053 | 340.91 | CASERIO LA CEIBITA, ALDEA LA CEIBITA, SANTA BÁRBARA |
| 3089 | MANUEL DE JESUS PALMA DIAZ | SEGREGACION 1601-0027-00053 | | CASERIO LA CEIBITA, ALDEA LA CEIBITA, SANTA BÁRBARA |
| 3090 | MARIA DEL CARMEN BARDALES | SEGREGACION 1601-0027-00366 | | CASERIO LA CEIBITA, ALDEA LA CEIBITA, SANTA BÁRBARA |
| 3091 | WILFREDO LOPEZ ENAMORADO | SEGREGACION 1601-0027-00441 | | CASERIO LA CEIBITA, ALDEA LA CEIBITA, SANTA BÁRBARA |
| 3092 | DARWIN JAVIER RIOS FLORES | SEGREGACION 1601-0027-00458 | | CASERIO LA CEIBITA, ALDEA LA CEIBITA, SANTA BÁRBARA |
| 3093 | VERONICA YASMIN AGUILAR JEREZANO | SEGREGACION 1601-0027-00458 | | CASERIO LA CEIBITA, ALDEA LA CEIBITA, SANTA BÁRBARA |
| 3094 | ERIKA PATRICIA LOPEZ ENAMORADO Y AMAURY PEÑA RODRIGUEZ | SEGREGACION 46037 | | CASERIO LA CEIBITA, ALDEA LA CEIBITA, SANTA BÁRBARA |
| 3095 | SONIA CHAVEZ REYES | SEGREGACION 46039 | | CASERIO LA CEIBITA, ALDEA LA CEIBITA, SANTA BÁRBARA |
| 3096 | MARIA DEL CARMEN BARDALES MEJIA | SEGREGACION 46047 | | CASERIO LA CEIBITA, ALDEA LA CEIBITA, SANTA BÁRBARA |
| 3097 | MARIA MAGDALENA PAZ | SEGREGACION 47900 | | CASERIO LA CEIBITA, ALDEA LA CEIBITA, SANTA BÁRBARA |
| 3098 | MARIA DEL CARMEN GARCIA BU | SEGREGACION 47904 | | CASERIO LA CEIBITA, ALDEA LA CEIBITA, SANTA BÁRBARA |
| 3099 | ORBIN GLOBANY PAZ RODRIGUEZ | SEGREGACION 47911 | | CASERIO LA CEIBITA, ALDEA LA CEIBITA, SANTA BÁRBARA |
| 3100 | ORBIN GLOBANY PAZ RODRIGUEZ | SEGREGACION 47912 | | CASERIO LA CEIBITA, ALDEA LA CEIBITA, SANTA BÁRBARA |
| 3101 | ORBIN GLOBANY PAZ RODRIGUEZ | SEGREGACION 47913 | | CASERIO LA CEIBITA, ALDEA LA CEIBITA, SANTA BÁRBARA |
| 3102 | EDWIN GEOVANY SAGASTUME GUTIERREZ | SEGREGACION 47916 | | CASERIO LA CEIBITA, ALDEA LA CEIBITA, SANTA BÁRBARA |
| 3103 | LUIS ALONSO MARTINEZ | 1601-0028-00007 | 812.59 | CASERIO VALLE DE TENCOA, ALDEA EL MOGUETE, SANTA BÁRBARA |
| 3104 | NORA ARGENTINA JEREANO LEIVA | 1601-0028-00008 | 770.18 | CASERIO VALLE DE TENCOA, ALDEA EL MOGUETE, SANTA BÁRBARA |
| 3105 | SAMUEL BAIDE | 1601-0028-00009 | 681.92 | CASERIO VALLE DE TENCOA, ALDEA EL MOGUETE, SANTA BÁRBARA |
| 3106 | ASHLEY ANNETTE BAIDE RUANO, IAN JARED BAIDE RUANO | 1601-0028-00010 | 1,019.50 | CASERIO VALLE DE TENCOA, ALDEA EL MOGUETE, SANTA BÁRBARA |
| 3107 | AMINTA YANNETH MADRID | 1601-0028-00012 | 692.97 | CASERIO VALLE DE TENCOA, ALDEA EL MOGUETE, SANTA BÁRBARA |
| 3108 | JOSE MARTIN AMAYA MUÑOZ Y YOLANY ARGENTINA TROCHEZ HERNANDEZ | 1601-0028-00016 | 166.14 | CASERIO VALLE DE TENCOA, ALDEA EL MOGUETE, SANTA BÁRBARA |
| 3109 | JOSE DANILO QUINTANILLA TEJADA Y LIXIN GUADALUPE SANCHEZ BARAHONA | 1601-0028-00029 | 680.98 | CASERIO VALLE DE TENCOA, ALDEA EL MOGUETE, SANTA BÁRBARA |
| 3110 | SAMUEL BAIDE | 1601-0028-00030 | 568.65 | CASERIO VALLE DE TENCOA, ALDEA EL MOGUETE, SANTA BÁRBARA |
| 3111 | ODIN ALEXIS BAIDE LEIVA | 1601-0028-00031 | 499.57 | CASERIO VALLE DE TENCOA, ALDEA EL MOGUETE, SANTA BÁRBARA |
| 3112 | LEONEL BAIDE CASTELLON | 1601-0028-00001 | 241.34 | CASERIO VALLE DE TENCOA, ALDEA EL MOGUETE, SANTA BÁRBARA |
| 3113 | ODALIS MARIVY BAIDE GUZMAN | 1601-0028-00002 | 415 | CASERIO VALLE DE TENCOA, ALDEA EL MOGUETE, SANTA BÁRBARA |
| 3114 | GERSON DARIO BAIDE GUZMAN | 1601-0028-00003 | 385.05 | CASERIO VALLE DE TENCOA, ALDEA EL MOGUETE, SANTA BÁRBARA |
| 3115 | ALEXANDER BAIDE GUZMAN | 1601-0028-00004 | 131.94 | CASERIO VALLE DE TENCOA, ALDEA EL MOGUETE, SANTA BÁRBARA |
| 3116 | LENI ELIZABETH BAIDE GUZMAN | 1601-0028-00005 | 505.58 | CASERIO VALLE DE TENCOA, ALDEA EL MOGUETE, SANTA BÁRBARA |
| 3117 | GLADYS MARGARITA LARA ENAMORADO | 1601-0028-00011 | 534.8 | CASERIO VALLE DE TENCOA, ALDEA EL MOGUETE, SANTA BÁRBARA |
| 3118 | JOSE WILFREDO REYES CARDONA | 1601-0028-00017 | 71.91 | CASERIO VALLE DE TENCOA, ALDEA EL MOGUETE, SANTA BÁRBARA |
| 3119 | JUAN CARLOS HERNANDEZ SANDOVAL | 1601-0028-00019 | 418.68 | CASERIO VALLE DE TENCOA, ALDEA EL MOGUETE, SANTA BÁRBARA |
| 3120 | DANYS ESPERANZA SANDOVAL | 1601-0028-00020 | 575.24 | CASERIO VALLE DE TENCOA, ALDEA EL MOGUETE, SANTA BÁRBARA |
| 3121 | MARIA MAGDALENA AMAYA MUÑOZ | 1601-0028-00021 | 683.81 | CASERIO VALLE DE TENCOA, ALDEA EL MOGUETE, SANTA BÁRBARA |
| 3122 | ANTONIO ORELLANA JEREZANO | 1601-0028-00024 | 567.67 | CASERIO VALLE DE TENCOA, ALDEA EL MOGUETE, SANTA BÁRBARA |
| 3123 | JOSE MIGUEL REYES BAIDE | 1601-0028-00026 | 832.34 | CASERIO VALLE DE TENCOA, ALDEA EL MOGUETE, SANTA BÁRBARA |
| 3124 | JOHANA GUADALUPE REYES BAIDE | 1601-0028-00027 | 494.04 | CASERIO VALLE DE TENCOA, ALDEA EL MOGUETE, SANTA BÁRBARA |
| 3125 | TONY EDGARDO REYES MADRID Y LARRY JAFETH REYES MADRID | 1601-0028-00028 | 474.11 | CASERIO VALLE DE TENCOA, ALDEA EL MOGUETE, SANTA BÁRBARA |
| 3126 | MIRAMOR REYES CARDONA | 1601-0028-00037 | 542.15 | CASERIO VALLE DE TENCOA, ALDEA EL MOGUETE, SANTA BÁRBARA |
| 3127 | JORGE ALBERTO COREA | 44135 | PREDIO NUEVO | BARRIO CERRO MAGDALENA, SANTA BÁRBARA |
| 3128 | SANTOS GUZMAN | 44136 | PREDIO NUEVO | BARRIO CERRO MAGDALENA, SANTA BÁRBARA |
| 3129 | RAMON EDUARDO VELASQUEZ TROCHEZ | 44140 | PREDIO NUEVO | BARRIO CERRO MAGDALENA, SANTA BÁRBARA |
| 3130 | CRISTOBAL DUBON REYES | 44142 | PREDIO NUEVO | BARRIO CERRO MAGDALENA, SANTA BÁRBARA |
| 3131 | JACOBO LOPEZ VASQUEZ | 44143 | PREDIO NUEVO | BARRIO CERRO MAGDALENA, SANTA BÁRBARA |
| 3132 | ALEXANDER TREJO PEÑA | 44144 | PREDIO NUEVO | BARRIO CERRO MAGDALENA, SANTA BÁRBARA |
| 3133 | JOSE ANIVAL FAJARDO LEIVA | 44145 | PREDIO NUEVO | BARRIO CERRO MAGDALENA, SANTA BÁRBARA |
| 3134 | MIGUEL ANGEL VILLEDA LOPEZ | 44146 | PREDIO NUEVO | BARRIO CERRO MAGDALENA, SANTA BÁRBARA |
| 3135 | CANTALICIO HERNANDEZ | 44148 | PREDIO NUEVO | BARRIO CERRO MAGDALENA, SANTA BÁRBARA |
| 3136 | HECTOR BARDALES | 44149 | PREDIO NUEVO | BARRIO CERRO MAGDALENA, SANTA BÁRBARA |
| 3137 | KEVIN ALEXIS VELASQUEZ TROCHEZ | 44151 | PREDIO NUEVO | BARRIO CERRO MAGDALENA, SANTA BÁRBARA |
| 3138 | RAMON EDUARDO VELASQUEZ TROCHEZ | 44152 | PREDIO NUEVO | BARRIO CERRO MAGDALENA, SANTA BÁRBARA |
| 3139 | YAJAIRA DAMARY GUZMAN MENDOZA | 44154 | PREDIO NUEVO | BARRIO CERRO MAGDALENA, SANTA BÁRBARA |
| 3140 | NICOLASA LOPEZ MORENO | 44155 | PREDIO NUEVO | BARRIO CERRO MAGDALENA, SANTA BÁRBARA |
| 3141 | YESTER ESMELIN REYES TROCHEZ | 44160 | PREDIO NUEVO | BARRIO CERRO MAGDALENA, SANTA BÁRBARA |
| 3142 | IRIS ELIZABETH MERCADO MADRID | 44839 | PREDIO NUEVO | BARRIO CERRO MAGDALENA, SANTA BÁRBARA |
| 3143 | HECTOR GEOVANNY RODRIGUEZ PINEDA | 1601-0016-00002 | 312.47 | BARRIO CERRO MAGDALENA, SANTA BÁRBARA |
| 3144 | MARLON PINEDA | 1601-0016-00004 | 145.74 | BARRIO CERRO MAGDALENA, SANTA BÁRBARA |
| 3145 | MARIA BERNARDA AGUILERA | 1601-0016-00005 | 246.57 | BARRIO CERRO MAGDALENA, SANTA BÁRBARA |
| 3146 | MARIA IRMA MUÑOZ CASTELLANOS | 1601-0016-00007 | 291.28 | BARRIO CERRO MAGDALENA, SANTA BÁRBARA |
| 3147 | KEILY MARICELA NUÑEZ MUÑOZ | 1601-0016-00010 | 304.24 | BARRIO CERRO MAGDALENA, SANTA BÁRBARA |
| 3148 | LORENZO CHAVARRIA CARDONA | 1601-0016-00012 | 268.51 | BARRIO CERRO MAGDALENA, SANTA BÁRBARA |
| 3149 | ROMEL ANTONIO VILLALOBO GOMEZ | 1601-0016-00013 | 438.24 | BARRIO CERRO MAGDALENA, SANTA BÁRBARA |
| 3150 | RAMON CARDONA COTO | 1601-0016-00014 | 293.53 | BARRIO CERRO MAGDALENA, SANTA BÁRBARA |
| 3151 | WUALTER MURCIA MOLINA | 1601-0016-00015 | 201.16 | BARRIO CERRO MAGDALENA, SANTA BÁRBARA |
| 3152 | TERESA SAGASTUME | 1601-0016-00016 | 264.43 | BARRIO CERRO MAGDALENA, SANTA BÁRBARA |
| 3153 | TERESA SAGASTUME | 1601-0016-00017 | 470.41 | BARRIO CERRO MAGDALENA, SANTA BÁRBARA |
| 3154 | NORMA ARELY PAZ AGUILERA | 1601-0016-00018 | 255.17 | BARRIO CERRO MAGDALENA, SANTA BÁRBARA |
| 3155 | ROMEL ANTONIO VILLALOBO GOMEZ | 1601-0016-00019 | 314.64 | BARRIO CERRO MAGDALENA, SANTA BÁRBARA |
| 3156 | JOSE ADALID AGUILERA HERNANDEZ | 1601-0016-00020 | 178.37 | BARRIO CERRO MAGDALENA, SANTA BÁRBARA |

| | | | | |
|---|---|---|---|---|
| 3157 | OSCAR PINEDA GUZMAN, Y JOSUE DANIEL PINEDA GUZMAN | 1601-0016-00022 | 297.57 | BARRIO CERRO MAGDALENA, SANTA BÁRBARA |
| 3158 | OSCAR PINEDA GUZMAN, Y JOSUE DANIEL PINEDA GUZMAN | 1601-0016-00023 | 190.68 | BARRIO CERRO MAGDALENA, SANTA BÁRBARA |
| 3159 | LUIS UMBERTO PINEDA MUÑOZ | 1601-0016-00024 | 119.37 | BARRIO CERRO MAGDALENA, SANTA BÁRBARA |
| 3160 | MARIA MARTINEZ PERDOMO | 1601-0016-00025 | 334.82 | BARRIO CERRO MAGDALENA, SANTA BÁRBARA |
| 3161 | MARIA REYES PINEDA MUÑOZ | 1601-0016-00026 | 272.36 | BARRIO CERRO MAGDALENA, SANTA BÁRBARA |
| 3162 | WUILTON ONAN FERNANDEZ PINEDA | 1601-0016-00027 | 176.65 | BARRIO CERRO MAGDALENA, SANTA BÁRBARA |
| 3163 | EVANGELISTA FERNANDEZ | 1601-0016-00028 | 268.94 | BARRIO CERRO MAGDALENA, SANTA BÁRBARA |
| 3164 | MARIA DIGNA AGUILERA | 1601-0016-00029 | 198.7 | BARRIO CERRO MAGDALENA, SANTA BÁRBARA |
| 3165 | REYNA GUADALUPE SABILLON HERNANDEZ | 1601-0016-00037 | 221.45 | BARRIO CERRO MAGDALENA, SANTA BÁRBARA |
| 3166 | DANIA MARISOL PEREIRA GUZMAN | 1601-0016-00038 | 620.23 | BARRIO CERRO MAGDALENA, SANTA BÁRBARA |
| 3167 | GLENDA XIOMARA CASTILLO REYES | 1601-0016-00039 | 458.77 | BARRIO CERRO MAGDALENA, SANTA BÁRBARA |
| 3168 | HECTOR ESNAYDER GARCIA PINEDA | 1601-0016-00040 | 389.39 | BARRIO CERRO MAGDALENA, SANTA BÁRBARA |
| 3169 | YESSY SCARTLEETH GARCIA PINEDA | 1601-0016-00041 | 127.46 | BARRIO CERRO MAGDALENA, SANTA BÁRBARA |
| 3170 | HECTOR GARCIA HERNANDEZ | 1601-0016-00042 | 424.15 | BARRIO CERRO MAGDALENA, SANTA BÁRBARA |
| 3171 | MARIA ADELA BAIDE VELASQUEZ | 1601-0016-00045 | 2,584.67 | BARRIO CERRO MAGDALENA, SANTA BÁRBARA |
| 3172 | MARIA DEL CARMEN TROCHEZ ERAZO | 1601-0016-00046 | 317.87 | BARRIO CERRO MAGDALENA, SANTA BÁRBARA |
| 3173 | MIRIAN SUYAPA GUZMAN SABILLON | 1601-0016-00047 | 281.17 | BARRIO CERRO MAGDALENA, SANTA BÁRBARA |
| 3174 | ISMAEL SARMIENTO PERDOMO | 1601-0016-00048 | 610.19 | BARRIO CERRO MAGDALENA, SANTA BÁRBARA |
| 3175 | MARIA AMPARO PERDOMO DUBON | 1601-0016-00050 | 177.91 | BARRIO CERRO MAGDALENA, SANTA BÁRBARA |
| 3176 | ROSA MARIA PERDOMO DUBON | 1601-0016-00051 | 148.01 | BARRIO CERRO MAGDALENA, SANTA BÁRBARA |
| 3177 | MARIA MAGDALENA LOPEZ RODRIGUEZ | 1601-0016-00055 | 373.52 | BARRIO CERRO MAGDALENA, SANTA BÁRBARA |
| 3178 | MARIA DEL CARMEN RODRIGUEZ | 1601-0016-00056 | 498.4 | BARRIO CERRO MAGDALENA, SANTA BÁRBARA |
| 3179 | CARLOS ANTONIO MARTINEZ GODOY | 1601-0016-00057 | 1,642.74 | BARRIO CERRO MAGDALENA, SANTA BÁRBARA |
| 3180 | DORIS YAMILETH PAZ MATEO | 1601-0016-00058 | 2,050.73 | BARRIO CERRO MAGDALENA, SANTA BÁRBARA |
| 3181 | KEBERTH JOSUE AGUIRRE CHAVEZ | 1601-0016-00060 | 639.21 | BARRIO CERRO MAGDALENA, SANTA BÁRBARA |
| 3182 | JOSE EFRAIN TABORA GALVEZ | 1601-0016-00063 | 327.78 | BARRIO CERRO MAGDALENA, SANTA BÁRBARA |
| 3183 | IRIS ELIZABETH MERCADO MADRID | 1601-0016-00066 | 507.25 | BARRIO CERRO MAGDALENA, SANTA BÁRBARA |
| 3184 | FILADELFO PEREZ MERCADO | 1601-0016-00067 | 878.16 | BARRIO CERRO MAGDALENA, SANTA BÁRBARA |
| 3185 | MARIA LESY MARTINEZ CARDONA Y LESSY OSIRIS PEÑA MARTINEZ | 1601-0016-00070 | 1591.89 | BARRIO CERRO MAGDALENA, SANTA BÁRBARA |
| 3186 | JOSE ANTONIO MUÑOZ LEIVA | 1601-0016-00076 | 2,561.33 | BARRIO CERRO MAGDALENA, SANTA BÁRBARA |
| 3187 | ZOILA GOSSELIN AGUILERA | 1601-0016-00077 | 1,297.46 | BARRIO CERRO MAGDALENA, SANTA BÁRBARA |
| 3188 | MERLIN MAURICIO QUINTANILLA RODRIGUEZ | 1601-0016-00080 | 377.45 | BARRIO CERRO MAGDALENA, SANTA BÁRBARA |
| 3189 | AIDA MARGARITA CASTELLANOS | 1601-0016-00082 | 1,033.70 | BARRIO CERRO MAGDALENA, SANTA BÁRBARA |
| 3190 | ERICA LORENA PADILLA TROCHEZ | 1601-0016-00090 | 715.88 | BARRIO CERRO MAGDALENA, SANTA BÁRBARA |
| 3191 | UAN ANGEL IZAGUIRRE MERCADO; DANIA GABRIELA IZAGUIRRE MERCADO; SAUL ANTONIO IZAGUIRRE MERCADO E ISAAC DAVID IZAGUIRRE MERCADO | 1601-0016-00092 | 1,170.17 | BARRIO CERRO MAGDALENA, SANTA BÁRBARA |
| 3192 | SUSANA IZAGUIRRE PINEDA | 1601-0016-00093 | 377.16 | BARRIO CERRO MAGDALENA, SANTA BÁRBARA |
| 3193 | JOSE RAUL IZAGUIRRE PINEDA | 1601-0016-00094 | 119.24 | BARRIO CERRO MAGDALENA, SANTA BÁRBARA |
| 3194 | ADELA MARIA IZAGUIRRE PINEDA | 1601-0016-00095 | 225.58 | BARRIO CERRO MAGDALENA, SANTA BÁRBARA |
| 3195 | JOSE LUIS IZAGUIRRE PINEDA | 1601-0016-00096 | 118.43 | BARRIO CERRO MAGDALENA, SANTA BÁRBARA |
| 3196 | MAIRA LIZETH ROSALES IZAGUIRRE | 1601-0016-00097 | REMEDICION | BARRIO CERRO MAGDALENA, SANTA BÁRBARA |
| 3197 | BAYRON NOEL CHAVEZ MEJIA | 1601-0016-00098 | 217.25 | BARRIO CERRO MAGDALENA, SANTA BÁRBARA |
| 3198 | BERTILIO CRUZ SAGASTUME | 1601-0016-00099 | 210.31 | BARRIO CERRO MAGDALENA, SANTA BÁRBARA |
| 3199 | BERTILIO CRUZ SAGASTUME | 1601-0016-00100 | 200.9 | BARRIO CERRO MAGDALENA, SANTA BÁRBARA |
| 3200 | JUNIOR ALEXANDER CASTILLO REYES | 1601-0016-00101 | 310.73 | BARRIO CERRO MAGDALENA, SANTA BÁRBARA |
| 3201 | HERMELINDA IZAGUIRRE | 1601-0016-00105 | 402.01 | BARRIO CERRO MAGDALENA, SANTA BÁRBARA |
| 3202 | ANGELA MARINA CHAVEZ MOLINA | 1601-0016-00106 | 484.99 | BARRIO CERRO MAGDALENA, SANTA BÁRBARA |
| 3203 | CAREN LORENA IZAGUIRRE PINEDA | 1601-0016-00107 | 140.36 | BARRIO CERRO MAGDALENA, SANTA BÁRBARA |
| 3204 | NELSON CHAVEZ MOLINA | 1601-0016-00108 | 390.92 | BARRIO CERRO MAGDALENA, SANTA BÁRBARA |
| 3205 | DENNYS IVAN SAGASTUME MACHADO | 1601-0016-00113 | 347.32 | BARRIO CERRO MAGDALENA, SANTA BÁRBARA |
| 3206 | JOSE DAVID AYALA SAGASTUME Y ROSA ANGEL SAGASTUME MACHADO | 1601-0016-00114 | 845.2 | BARRIO CERRO MAGDALENA, SANTA BÁRBARA |
| 3207 | SANDRA MARLENE SAGASTUME PINEDA | 1601-0016-00115 | 596.75 | BARRIO CERRO MAGDALENA, SANTA BÁRBARA |
| 3208 | REYNA CONCEVIDA SAGASTUME MACHADO | 1601-0016-00116 | 295.78 | BARRIO CERRO MAGDALENA, SANTA BÁRBARA |
| 3209 | BASILIO SAGASTUME ZENTENO | 1601-0016-00117 | 283.28 | BARRIO CERRO MAGDALENA, SANTA BÁRBARA |
| 3210 | DENNYS IVAN SAGASTUME MACHADO | 1601-0016-00118 | 2,038.48 | BARRIO CERRO MAGDALENA, SANTA BÁRBARA |
| 3211 | GLADYS ONDINA GOMEZ PINEDA | 1601-0016-00119 | 748.41 | BARRIO CERRO MAGDALENA, SANTA BÁRBARA |
| 3212 | CECILIA VASQUEZ | 1601-0016-00120 | 244.67 | BARRIO CERRO MAGDALENA, SANTA BÁRBARA |
| 3213 | HERNAN QUINTANILLA RODRIGUEZ | 1601-0016-00121 | 247.58 | BARRIO CERRO MAGDALENA, SANTA BÁRBARA |
| 3214 | WILSON EDGARDO QUINTANILLA RODRIGUEZ | 1601-0016-00122 | 399.66 | BARRIO CERRO MAGDALENA, SANTA BÁRBARA |
| 3215 | CARMELINA QUINTANILLA RODRIGUEZ | 1601-0016-00123 | 589.05 | BARRIO CERRO MAGDALENA, SANTA BÁRBARA |
| 3216 | JUAN ANTONIO MARTINES LAZO | 1601-0016-00125 | 3158.49 | BARRIO CERRO MAGDALENA, SANTA BÁRBARA |
| 3217 | JOSE FIDEL ARRIAGA BAUTISTA | 1601-0016-00126 | 460.64 | BARRIO CERRO MAGDALENA, SANTA BÁRBARA |
| 3218 | MARTIN PINEDA PAZ | 1601-0016-00130 | 173.63 | BARRIO CERRO MAGDALENA, SANTA BÁRBARA |
| 3219 | GERMAN PINEDA PAZ | 1601-0016-00132 | 352.98 | BARRIO CERRO MAGDALENA, SANTA BÁRBARA |
| 3220 | CORNELIO VASQUEZ AGUILERA | 1601-0016-00133 | 351.49 | BARRIO CERRO MAGDALENA, SANTA BÁRBARA |
| 3221 | ELEUTERIO MENDEZ REYES | 1601-0016-00136 | 2,568.91 | BARRIO CERRO MAGDALENA, SANTA BÁRBARA |
| 3222 | TEODOLINDA AGUILERA | 1601-0016-00137 | 2,504.68 | BARRIO CERRO MAGDALENA, SANTA BÁRBARA |
| 3223 | MIRIAN VILLANUEVA DUBON | 1601-0016-00138 | 1,994.18 | BARRIO CERRO MAGDALENA, SANTA BÁRBARA |
| 3224 | ELEUTERIO MENDEZ REYES | 1601-0016-00139 | 1,552.21 | BARRIO CERRO MAGDALENA, SANTA BÁRBARA |
| 3225 | MARIO ALVARADO | 1601-0016-00142 | 379.29 | BARRIO CERRO MAGDALENA, SANTA BÁRBARA |
| 3226 | MARTHA LIDIA FIGUEROA | 1601-0016-00152 | 267.54 | BARRIO CERRO MAGDALENA, SANTA BÁRBARA |
| 3227 | INGRID ROXANA LOPEZ SARMIENTO | 1601-0016-00153 | 296.76 | BARRIO CERRO MAGDALENA, SANTA BÁRBARA |
| 3228 | MA BAUDISTINA ALVARADO SORTO | 1601-0016-00159 | 365.20 | BARRIO CERRO MAGDALENA, SANTA BÁRBARA |
| 3229 | SOCHIL DANIELA TROCHEZ ERAZO | 1601-0016-00160 | 466 | BARRIO CERRO MAGDALENA, SANTA BÁRBARA |
| 3230 | SUYAPA SANCHES SANCHES | 1601-0016-00161 | 482.63 | BARRIO CERRO MAGDALENA, SANTA BÁRBARA |
| 3231 | SANTOS GUZMAN | 1601-0016-00162 | 842.59 | BARRIO CERRO MAGDALENA, SANTA BÁRBARA |
| 3232 | MARTHA ONDINA GUZMAN | 1601-0016-00163 | 312.46 | BARRIO CERRO MAGDALENA, SANTA BÁRBARA |
| 3233 | MARTHA GRISELDA TROCHEZ GUZMAN | 1601-0016-00164 | 630.53 | BARRIO CERRO MAGDALENA, SANTA BÁRBARA |
| 3234 | MARIA DEL CARMEN TROCHEZ ERAZO | 1601-0016-00165 | 738.61 | BARRIO CERRO MAGDALENA, SANTA BÁRBARA |
| 3235 | OSCAR DAVID GOMEZ PINEDA | 1601-0016-00166 | 969.68 | BARRIO CERRO MAGDALENA, SANTA BÁRBARA |
| 3236 | YESSICA LIZETH SAGASTUME | 1601-0016-00169 | 1,806.63 | BARRIO CERRO MAGDALENA, SANTA BÁRBARA |
| 3237 | SUSANA IZAGUIRRE PINEDA | 1601-0016-00171 | 499.01 | BARRIO CERRO MAGDALENA, SANTA BÁRBARA |
| 3238 | LINDA CONCEPCION TROCHEZ ERAZO | 1601-0016-00176 | 394.86 | BARRIO CERRO MAGDALENA, SANTA BÁRBARA |

| | | | | |
|---|---|---|---|---|
| 3239 | EMETERIO TROCHEZ | 1601-0016-00178 | 402.81 | BARRIO CERRO MAGDALENA, SANTA BÁRBARA |
| 3240 | ELVIN ANAEL REYES MARTINEZ | 1601-0016-00180 | 444.44 | BARRIO CERRO MAGDALENA, SANTA BÁRBARA |
| 3241 | ARMANDO FIGUEROA RODRIGUEZ | 1601-0016-00186 | 181.85 | BARRIO CERRO MAGDALENA, SANTA BÁRBARA |
| 3242 | MARIA DOLORES MARTINEZ AGUIRRE | 1601-0016-00187 | 186.95 | BARRIO CERRO MAGDALENA, SANTA BÁRBARA |
| 3243 | JOSE DANILO GODINES | 1601-0016-00188 | 239.15 | BARRIO CERRO MAGDALENA, SANTA BÁRBARA |
| 3244 | NOEL ARMANDO SANCHEZ VARGAS | 1601-0016-00189 | 289.02 | BARRIO CERRO MAGDALENA, SANTA BÁRBARA |
| 3245 | NELSON JAVIER ZELAYA PEREZ | 1601-0016-00190 | 211.28 | BARRIO CERRO MAGDALENA, SANTA BÁRBARA |
| 3246 | RUT BELINDA HERNANDEZ RODRIGUEZ | 1601-0016-00191 | 142.61 | BARRIO CERRO MAGDALENA, SANTA BÁRBARA |
| 3247 | JOSE MARIO CARDONA | 1601-0016-00192 | 655.76 | BARRIO CERRO MAGDALENA, SANTA BÁRBARA |
| 3248 | JOSE ANTONIO REYES | 1601-0016-00193 | REMEDICION | BARRIO CERRO MAGDALENA, SANTA BÁRBARA |
| 3249 | ARNULFO DE JESUS PEREZ MERCADO | 1601-0016-00195 | 1,064.13 | BARRIO CERRO MAGDALENA, SANTA BÁRBARA |
| 3250 | GLADYS ONDINA PEREZ MERCADO | 1601-0016-00199 | 502.05 | BARRIO CERRO MAGDALENA, SANTA BÁRBARA |
| 3251 | TANIA YAMILETH MERCADO MADRID | 1601-0016-00201 | 463.95 | BARRIO CERRO MAGDALENA, SANTA BÁRBARA |
| 3252 | BERTHA LIDIA PEREZ MERCADO | 1601-0016-00202 | 390.68 | BARRIO CERRO MAGDALENA, SANTA BÁRBARA |
| 3253 | ONEIDA MARINA FAJARDO MERCADO | 1601-0016-00203 | 444.69 | BARRIO CERRO MAGDALENA, SANTA BÁRBARA |
| 3254 | SALOMON PONCE | 1601-0016-00204 | 154.65 | BARRIO CERRO MAGDALENA, SANTA BÁRBARA |
| 3255 | MARTHA GRISELDA TROCHEZ GUZMAN | 1601-0016-00205 | 616.18 | BARRIO CERRO MAGDALENA, SANTA BÁRBARA |
| 3256 | FILADELFO PEREZ MERCADO | 1601-0016-00206 | 394.85 | BARRIO CERRO MAGDALENA, SANTA BÁRBARA |
| 3257 | RUTT ESTER CARDONA MUÑOZ | 1601-0016-00207 | 289.09 | BARRIO CERRO MAGDALENA, SANTA BÁRBARA |
| 3258 | IRIS ELIZABETH MERCADO MADRID | 1601-0016-00208 | 157.49 | BARRIO CERRO MAGDALENA, SANTA BÁRBARA |
| 3259 | MELVIN ROLANDO MADRID MUÑOZ | 1601-0016-00209 | 491.3 | BARRIO CERRO MAGDALENA, SANTA BÁRBARA |
| 3260 | STEFANY MABEL ZELAYA CARDONA | 1601-0016-00210 | 265.09 | BARRIO CERRO MAGDALENA, SANTA BÁRBARA |
| 3261 | ELIODORO MEMBREÑO FERNANDEZ | 1601-0016-00213 | 388.41 | BARRIO CERRO MAGDALENA, SANTA BÁRBARA |
| 3262 | CARLOS ROBERTO ROGEL | 1601-0016-00227 | 425.89 | BARRIO CERRO MAGDALENA, SANTA BÁRBARA |
| 3263 | MARIA SANTOS ROGEL | 1601-0016-00228 | 1,293.21 | BARRIO CERRO MAGDALENA, SANTA BÁRBARA |
| 3264 | MANUEL ENRIQUE PINEDA HERNANDEZ | 1601-0016-00229 | 190.63 | BARRIO CERRO MAGDALENA, SANTA BÁRBARA |
| 3265 | RAMON GARCIA ROGEL | 1601-0016-00230 | 2029.08 | BARRIO CERRO MAGDALENA, SANTA BÁRBARA |
| 3266 | JOSE ELVIR PINEDA MEJIA | 1601-0016-00231 | 564.89 | BARRIO CERRO MAGDALENA, SANTA BÁRBARA |
| 3267 | PAULA CATALINA GARCIA ROGEL | 1601-0016-00232 | 871.86 | BARRIO CERRO MAGDALENA, SANTA BÁRBARA |
| 3268 | RAMON ENRIQUE ROMERO GARCIA | 1601-0016-00233 | 751.84 | BARRIO CERRO MAGDALENA, SANTA BÁRBARA |
| 3269 | IRIS YOLANI AGUILERA TROCHEZ | 1601-0016-00234 | 435.17 | BARRIO CERRO MAGDALENA, SANTA BÁRBARA |
| 3270 | MARIBEL RODRIGUEZ DUBON | 1601-0016-00237 | 359.19 | BARRIO CERRO MAGDALENA, SANTA BÁRBARA |
| 3271 | OLVIN ALFREDO HERNANDEZ | 1601-0016-00238 | 168.12 | BARRIO CERRO MAGDALENA, SANTA BÁRBARA |
| 3272 | LUIS AMILCAR HERNANDEZ DUBON | 1601-0016-00239 | 200.62 | BARRIO CERRO MAGDALENA, SANTA BÁRBARA |
| 3273 | MARVIN SANTOS BARDALES | 1601-0016-00241 | 279.69 | BARRIO CERRO MAGDALENA, SANTA BÁRBARA |
| 3274 | FABIO RODRIGUEZ | 1601-0016-00248 | 447.18 | BARRIO CERRO MAGDALENA, SANTA BÁRBARA |
| 3275 | ALEXIS ANTONIO VALLADARES PAZ | 1601-0016-00249 | 518.42 | BARRIO CERRO MAGDALENA, SANTA BÁRBARA |
| 3276 | DILCIA JANETH PEREZ ZAMORA | 1601-0016-00252 | REMEDICION | BARRIO CERRO MAGDALENA, SANTA BÁRBARA |
| 3277 | ALEXIS ANTONIO VALLADARES PAZ | 1601-0016-00253 | 458.80 | BARRIO CERRO MAGDALENA, SANTA BÁRBARA |
| 3278 | JOSE SAGASTUME | 1601-0016-00254 | 417.09 | BARRIO CERRO MAGDALENA, SANTA BÁRBARA |
| 3279 | IRIS YESSENIA SORIANO RODRIGUEZ | 1601-0016-00256 | 232.06 | BARRIO CERRO MAGDALENA, SANTA BÁRBARA |
| 3280 | MARIA DE JESUS GOMEZ | 1601-0016-00258 | 306.72 | BARRIO CERRO MAGDALENA, SANTA BÁRBARA |
| 3281 | KENSY NOHEMI SORIANO CASTELLANOS | 1601-0016-00259 | 243.67 | BARRIO CERRO MAGDALENA, SANTA BÁRBARA |
| 3282 | JOSE SANTOS PEREZ BARDALES | 1601-0016-00261 | 171.16 | BARRIO CERRO MAGDALENA, SANTA BÁRBARA |
| 3283 | REINA VICTORIA BARDALES | 1601-0016-00262 | 189.04 | BARRIO CERRO MAGDALENA, SANTA BÁRBARA |
| 3284 | EVER EDGARDO SORIANO CASTELLANOS | 1601-0016-00264 | 311.85 | BARRIO CERRO MAGDALENA, SANTA BÁRBARA |
| 3285 | MARVIN SANTOS BARDALES | 1601-0016-00266 | REMEDICION | BARRIO CERRO MAGDALENA, SANTA BÁRBARA |
| 3286 | MARIA TRINIDAD SAGASTUME BAIDE Y CANDIDO CASTRO | 1601-0016-00271 | 633.41 | BARRIO CERRO MAGDALENA, SANTA BÁRBARA |
| 3287 | GILMA XIOMARA PINEDA SAGASTUME | 1601-0016-00272 | 328.37 | BARRIO CERRO MAGDALENA, SANTA BÁRBARA |
| 3288 | ELBA DENYS LOPEZ | 1601-0016-00273 | 167.85 | BARRIO CERRO MAGDALENA, SANTA BÁRBARA |
| 3289 | RAMONA SAGASTUME BAIDE | 1601-0016-00274 | 141.77 | BARRIO CERRO MAGDALENA, SANTA BÁRBARA |
| 3290 | ROSIBEL CASTRO BARAHONA | 1601-0016-00275 | 429.28 | BARRIO CERRO MAGDALENA, SANTA BÁRBARA |
| 3291 | CELSO ADONIAS PAZ HERNANDEZ Y SANDRA MARLENE CANTARERO REYES | 1601-0016-00276 | 1,220.39 | BARRIO CERRO MAGDALENA, SANTA BÁRBARA |
| 3292 | MARIA ELIZABETH CASTELLANOS RIOS | 1601-0016-00281 | 719.62 | BARRIO CERRO MAGDALENA, SANTA BÁRBARA |
| 3293 | FIDEL CHAVEZ RIOS | 1601-0016-00282 | 1565.62 | BARRIO CERRO MAGDALENA, SANTA BÁRBARA |
| 3294 | VICTOR NAHUN ZUNIGA GARCIA | 1601-0016-00283 | 555.62 | BARRIO CERRO MAGDALENA, SANTA BÁRBARA |
| 3295 | VICTOR NAHUN ZUNIGA GARCIA | 1601-0016-00284 | 301.88 | BARRIO CERRO MAGDALENA, SANTA BÁRBARA |
| 3296 | CARMINDA RIOS MADRID | 1601-0016-00289 | 242.42 | BARRIO CERRO MAGDALENA, SANTA BÁRBARA |
| 3297 | MARIA OLIVIA MADRID SABILLON | 1601-0016-00291 | 373 | BARRIO CERRO MAGDALENA, SANTA BÁRBARA |
| 3298 | JUNIOR ALEXANDER CASTILLO REYES | 1601-0016-00293 | 544.56 | BARRIO CERRO MAGDALENA, SANTA BÁRBARA |
| 3299 | MARTINA REYES MARTINEZ | 1601-0016-00294 | 102.29 | BARRIO CERRO MAGDALENA, SANTA BÁRBARA |
| 3300 | RUTT ESTER CARDONA MUÑOZ | 1601-0016-00295 | 1,273.31 | BARRIO CERRO MAGDALENA, SANTA BÁRBARA |
| 3301 | NORMA ARELY PAZ AGUILERA | 1601-0016-00296 | 328.65 | BARRIO CERRO MAGDALENA, SANTA BÁRBARA |
| 3302 | JOSE ALBERTO HERNANDEZ PINEDA | 1601-0016-00297 | 894.61 | BARRIO CERRO MAGDALENA, SANTA BÁRBARA |
| 3303 | DALMIRA PINEDA | 1601-0016-00298 | 301.37 | BARRIO CERRO MAGDALENA, SANTA BÁRBARA |
| 3304 | DILCIA MARINA BAIDE | 1601-0016-00299 | 127.96 | BARRIO CERRO MAGDALENA, SANTA BÁRBARA |
| 3305 | DANIEL FRANCISCO ORTIZ DUBON | 1601-0016-00303 | 403.41 | BARRIO CERRO MAGDALENA, SANTA BÁRBARA |
| 3306 | LOURDES MARIA FAJARDO SARMIENTO | 1601-0016-00304 | 173.20 | BARRIO CERRO MAGDALENA, SANTA BÁRBARA |
| 3307 | LUIS ENRIQUE RODRIGUEZ CHAVEZ | 1601-0016-00305 | 159.04 | BARRIO CERRO MAGDALENA, SANTA BÁRBARA |
| 3308 | MARIA DE LOS ANGELES CHAVEZ PINEDA | 1601-0016-00306 | 347.38 | BARRIO CERRO MAGDALENA, SANTA BÁRBARA |
| 3309 | MIRIAN AZUCENA RODRIGUEZ CHAVEZ | 1601-0016-00307 | 228.21 | BARRIO CERRO MAGDALENA, SANTA BÁRBARA |
| 3310 | ROLANDO ANTONIO RODRIGUEZ SAMBRANO | 1601-0016-00308 | 399.05 | BARRIO CERRO MAGDALENA, SANTA BÁRBARA |
| 3311 | LEOPOLDO GOMEZ | 1601-0016-00309 | 376.98 | BARRIO CERRO MAGDALENA, SANTA BÁRBARA |
| 3312 | GLENDA MARISOL SORIANO RODRIGUEZ | 1601-0016-00310 | 594.52 | BARRIO CERRO MAGDALENA, SANTA BÁRBARA |
| 3313 | IRMA ARACELY MAYORGA FERNANDEZ | 1601-0016-00311 | 731.22 | BARRIO CERRO MAGDALENA, SANTA BÁRBARA |
| 3314 | OSCAR ANTONIO PEREZ MERCADO | 1601-0016-00315 | 275.17 | BARRIO CERRO MAGDALENA, SANTA BÁRBARA |
| 3315 | DARWIN JOSUE RODRIGUEZ SAMBRANO | 1601-0016-00317 | 555.38 | BARRIO CERRO MAGDALENA, SANTA BÁRBARA |
| 3316 | EDWIN OMAR ALVARADO SAMBRANO | 1601-0016-00318 | 310.47 | BARRIO CERRO MAGDALENA, SANTA BÁRBARA |
| 3317 | CARMEN LORENA DUBON REYES | 1601-0016-00319 | 313.27 | BARRIO CERRO MAGDALENA, SANTA BÁRBARA |
| 3318 | EVILIO PEREZ PEREZ | 1601-0016-00321 | 637.61 | BARRIO CERRO MAGDALENA, SANTA BÁRBARA |
| 3319 | BERNARDO PINEDA ENAMORADO | 1601-0016-00322 | 540.58 | BARRIO CERRO MAGDALENA, SANTA BÁRBARA |
| 3320 | ARCENIO ENAMORADO BARDALES | 1601-0016-00323 | 818.83 | BARRIO CERRO MAGDALENA, SANTA BÁRBARA |
| 3321 | MARVIN SANTOS BARDALES | 1601-0016-00324 | 928.45 | BARRIO CERRO MAGDALENA, SANTA BÁRBARA |
| 3322 | REINA VICTORIA BARDALES | 1601-0016-00326 | 596.56 | BARRIO CERRO MAGDALENA, SANTA BÁRBARA |

| | | | | |
|---|---|---|---|---|
| 3323 | JOSE MANUEL BARDALES | 1601-0016-00327 | 229.01 | BARRIO CERRO MAGDALENA, SANTA BÁRBARA |
| 3324 | DONALDO ENAMORADO BARDALES | 1601-0016-00328 | 523.03 | BARRIO CERRO MAGDALENA, SANTA BÁRBARA |
| 3325 | HECTOR BARDALES | 1601-0016-00329 | 418.67 | BARRIO CERRO MAGDALENA, SANTA BÁRBARA |
| 3326 | HECTOR BARDALES | 1601-0016-00330 | 300.14 | BARRIO CERRO MAGDALENA, SANTA BÁRBARA |
| 3327 | IRMA ARACELY MAYORGA FERNANDEZ | 1601-0016-00331 | REMEDICION | BARRIO CERRO MAGDALENA, SANTA BÁRBARA |
| 3328 | LOURDES MARIA FAJARDO SARMIENTO | 1601-0016-00333 | 182.11 | BARRIO CERRO MAGDALENA, SANTA BÁRBARA |
| 3329 | JOSE GILBERTO PEREZ PEREZ | 1601-0016-00334 | 137.38 | BARRIO CERRO MAGDALENA, SANTA BÁRBARA |
| 3330 | JOSE FREDIS PEREZ PEREZ | 1601-0016-00335 | 480.17 | BARRIO CERRO MAGDALENA, SANTA BÁRBARA |
| 3331 | JOSE DAVID RODRIGUEZ PINEDA | 1601-0016-00336 | 259.42 | BARRIO CERRO MAGDALENA, SANTA BÁRBARA |
| 3332 | MARIA LESY MARTINEZ CARDONA | 1601-0016-00339 | 1074.7 | BARRIO CERRO MAGDALENA, SANTA BÁRBARA |
| 3333 | LOURDES CHAVEZ MOLINA | 1601-0016-00340 | 8,819.44 | BARRIO CERRO MAGDALENA, SANTA BÁRBARA |
| 3334 | CONCEPCION AGUIRRE | 1601-0016-00342 | 153.09 | BARRIO CERRO MAGDALENA, SANTA BÁRBARA |
| 3335 | CONCEPCION AGUIRRE | 1601-0016-00343 | 182.13 | BARRIO CERRO MAGDALENA, SANTA BÁRBARA |
| 3336 | MEYSON DANILO GODINES PEREZ | 1601-0016-00344 | 63.62 | BARRIO CERRO MAGDALENA, SANTA BÁRBARA |
| 3337 | JOSE JOEL PEREZ RIVERA | 1601-0016-00345 | 66.12 | BARRIO CERRO MAGDALENA, SANTA BÁRBARA |
| 3338 | SALOMON PONCE | 1601-0016-00350 | 102.15 | BARRIO CERRO MAGDALENA, SANTA BÁRBARA |
| 3339 | SANTOS RAMON LOPEZ FIGUEROA | 1601-0016-00351 | 152.18 | BARRIO CERRO MAGDALENA, SANTA BÁRBARA |
| 3340 | JENNY CAROLINA MURILLO RODRIGUEZ | 1601-0016-00358 | 332.22 | BARRIO CERRO MAGDALENA, SANTA BÁRBARA |
| 3341 | ARMANDO FIGUEROA RODRIGUEZ | 1601-0016-00359 | 710.05 | BARRIO CERRO MAGDALENA, SANTA BÁRBARA |
| 3342 | LOURDES CHAVEZ MOLINA | 1601-0016-00360 | 344.37 | BARRIO CERRO MAGDALENA, SANTA BÁRBARA |
| 3343 | FALIN MARIELA CHAVEZ MOLINA | 1601-0016-00361 | 180.75 | BARRIO CERRO MAGDALENA, SANTA BÁRBARA |
| 3344 | VICENTE OMAR CASTRO | 1601-0016-00362 | 3,137.63 | BARRIO CERRO MAGDALENA, SANTA BÁRBARA |
| 3345 | CRISTIAN OMAR CASTRO MUÑOZ | 1601-0016-00363 | 1,074.23 | BARRIO CERRO MAGDALENA, SANTA BÁRBARA |
| 3346 | MARIO JOBEL ORTIZ BEJANO | 1601-0016-00364 | 876.79 | BARRIO CERRO MAGDALENA, SANTA BÁRBARA |
| 3347 | FRANCISCA BEJARANO | 1601-0016-00365 | 755.11 | BARRIO CERRO MAGDALENA, SANTA BÁRBARA |
| 3348 | BLANCA LIDIA PINEDA IZAGUIRRE | 1601-0016-00366 | 307.62 | BARRIO CERRO MAGDALENA, SANTA BÁRBARA |
| 3349 | PASTORA IZAGUIRRE PINEDA | 1601-0016-00367 | 348.47 | BARRIO CERRO MAGDALENA, SANTA BÁRBARA |
| 3350 | WILSON EDGARDO QUINTANILLA RODRIGUEZ | 1601-0016-00368 | 195.24 | BARRIO CERRO MAGDALENA, SANTA BÁRBARA |
| 3351 | FRANKLIN ARIEL QUINTANILLA RODRIGUEZ | 1601-0016-00369 | 204.71 | BARRIO CERRO MAGDALENA, SANTA BÁRBARA |
| 3352 | IRMA ARACELY MAYORGA FERNANDEZ | AGRUPACION 1601-0016-00008 Y 1601-0016-00009 | | BARRIO CERRO MAGDALENA, SANTA BÁRBARA |
| 3353 | MARTHA GRISELDA TROCHEZ GUZMAN | AGRUPACION 1601-0016-00250 Y 1601-0016-00251 | | BARRIO CERRO MAGDALENA, SANTA BÁRBARA |
| 3354 | ROSA MARIA PERDOMO DUBON | SEGREGACION 1601-0016-00054 | 350.19 | BARRIO CERRO MAGDALENA, SANTA BÁRBARA |
| 3355 | SEYLI YOJARI VASQUEZ VASQUEZ | SEGREGACION 1601-0016-00071 | | BARRIO CERRO MAGDALENA, SANTA BÁRBARA |
| 3356 | CARLOS GEOVANY VÁSQUEZ VÁSQUEZ | SEGREGACION 1601-0016-00071 | | BARRIO CERRO MAGDALENA, SANTA BÁRBARA |
| 3357 | MARINA LIZETH VASQUEZ VASQUEZ | SEGREGACION 1601-0016-00071 | | BARRIO CERRO MAGDALENA, SANTA BÁRBARA |
| 3358 | KELIN ARYANI VASQUEZ VASQUEZ | SEGREGACION 1601-0016-00071 | | BARRIO CERRO MAGDALENA, SANTA BÁRBARA |
| 3359 | IRIS KARINA VASQUEZ VASQUEZ | SEGREGACION 1601-0016-00071 | | BARRIO CERRO MAGDALENA, SANTA BÁRBARA |
| 3360 | MARCOS TULIO BENITES RIVERA | SEGREGACION 1601-0016-00278 | | BARRIO CERRO MAGDALENA, SANTA BÁRBARA |
| 3361 | FILIBERTO BENITEZ RIVERA | SEGREGACION 1601-0016-00278 | | BARRIO CERRO MAGDALENA, SANTA BÁRBARA |
| 3362 | BERTA LIDIA CALDERON | SEGREGACION 1601-0016-00320 | | BARRIO CERRO MAGDALENA, SANTA BÁRBARA |
| 3363 | LOURDES QUINTANILLA | 1601-0016-00083 | 331.98 | BARRIO LA LIBERTAD, SANTA BÁRBARA |
| 3364 | ILDA ROSA PAZ MATEO | 1601-0016-00085 | 322.27 | BARRIO LA LIBERTAD, SANTA BÁRBARA |
| 3365 | MARIA JUANA MORENO | 1601-0016-00086 | 72.61 | BARRIO LA LIBERTAD, SANTA BÁRBARA |
| 3366 | JOSE WILMER CANTARERO REYES | 1601-0016-00110 | 174.91 | BARRIO LA LIBERTAD, SANTA BÁRBARA |
| 3367 | JAIRA JACQUELINE REYES | 1601-0016-00112 | 1,195.38 | BARRIO LA LIBERTAD, SANTA BÁRBARA |
| 3368 | DILMA DOLORES ALVARADO | 1601-0016-00141 | 353.07 | BARRIO LA LIBERTAD, SANTA BÁRBARA |
| 3369 | VICENTE CARDONA CRUZ | 1601-0016-00143 | 220.66 | BARRIO LA LIBERTAD, SANTA BÁRBARA |
| 3370 | YOCXAN SAUL RIVERA PINEDA | 1601-0016-00144 | 511.22 | BARRIO LA LIBERTAD, SANTA BÁRBARA |
| 3371 | JAIRA JACQUELINE REYES | 1601-0016-00147 | 275.08 | BARRIO LA LIBERTAD, SANTA BÁRBARA |
| 3372 | BRENDA ARACELY PEÑA FERNANDEZ | 1601-0016-00215 | 790.89 | BARRIO LA LIBERTAD, SANTA BÁRBARA |
| 3373 | BERNARDA VENTURA INTERIANO | 1601-0016-00216 | 908.21 | BARRIO LA LIBERTAD, SANTA BÁRBARA |
| 3374 | JAQUELINE MARISELA MURILLO PADILLA | 1601-0016-00218 | 202.99 | BARRIO LA LIBERTAD, SANTA BÁRBARA |
| 3375 | TERESA PADILLA TROCHEZ | 1601-0016-00222 | 817.3 | BARRIO LA LIBERTAD, SANTA BÁRBARA |
| 3376 | JAQUELINE MARISELA MURILLO PADILLA | 1601-0016-00223 | 318.57 | BARRIO LA LIBERTAD, SANTA BÁRBARA |
| 3377 | MARIA ORFILIA RODRIGUEZ MIRANDA | 1601-0016-00225 | 216.77 | BARRIO LA LIBERTAD, SANTA BÁRBARA |
| 3378 | INDIRA ZUNIGA GARCIA | 1601-0016-00357 | 52.23 | BARRIO LA LIBERTAD, SANTA BÁRBARA |
| 3379 | ALEJANDRO LOZANO LOPEZ | 1601-0017-00020 | 269.43 | BARRIO LA LIBERTAD, SANTA BÁRBARA |
| 3380 | GERMAN ADOLFO ERAZO | 1601-0017-00022 | 570.7 | BARRIO LA LIBERTAD, SANTA BÁRBARA |
| 3381 | MIRNA SUYAPA SOSA ERAZO | 1601-0017-00023 | 170.45 | BARRIO LA LIBERTAD, SANTA BÁRBARA |
| 3382 | MARIA CLEOTILDE SOSA ERAZO | 1601-0017-00027 | 83.8 | BARRIO LA LIBERTAD, SANTA BÁRBARA |
| 3383 | MARIA AMELIA CALDERON REYES | 1601-0017-00028 | 1,908.81 | BARRIO LA LIBERTAD, SANTA BÁRBARA |
| 3384 | FIDEL CHAVEZ RIOS | 1601-0017-00034 | 298.66 | BARRIO LA LIBERTAD, SANTA BÁRBARA |
| 3385 | ELDA YASMIN MUÑOZ REYES | 1601-0017-00074 | 99.32 | BARRIO LA LIBERTAD, SANTA BÁRBARA |
| 3386 | JOSUE ISAAC MORALES MUÑOZ | 1601-0017-00075 | 104.89 | BARRIO LA LIBERTAD, SANTA BÁRBARA |
| 3387 | WENDY ELICET LEIVA ORELLANA | 1601-0017-00093 | 135.36 | BARRIO LA LIBERTAD, SANTA BÁRBARA |
| 3388 | OMAR ISAIAS SAGASTUME ERAZO | 1601-0017-00095 | 253.99 | BARRIO LA LIBERTAD, SANTA BÁRBARA |
| 3389 | AMPARO ZALDIVAR | 1601-0017-00098 | 1745.25 | BARRIO LA LIBERTAD, SANTA BÁRBARA |
| 3390 | JUANA DE DIOS LEIVA SANCHEZ | 1601-0017-00099 | 150.73 | BARRIO LA LIBERTAD, SANTA BÁRBARA |
| 3391 | BLANCA LIDIA FAJARDO LEIVA | 1601-0017-00100 | 139.76 | BARRIO LA LIBERTAD, SANTA BÁRBARA |
| 3392 | JOSE SANTOS FAJARDO LEIVA | 1601-0017-00101 | 317.93 | BARRIO LA LIBERTAD, SANTA BÁRBARA |
| 3393 | ADA WALDINA SAGASTUME BAIDE | 1601-0017-00108 | 299.08 | BARRIO LA LIBERTAD, SANTA BÁRBARA |
| 3394 | AMALDO ISRRAEL RAMOS RAMOS | 1601-0017-00109 | 181.23 | BARRIO LA LIBERTAD, SANTA BÁRBARA |
| 3395 | VIVIAN JOSUE RODRIGUEZ GOMEZ | 1601-0017-00110 | 128.71 | BARRIO LA LIBERTAD, SANTA BÁRBARA |
| 3396 | DORA SOLEDAD GOMEZ | 1601-0017-00111 | 272.31 | BARRIO LA LIBERTAD, SANTA BÁRBARA |
| 3397 | JOAQUIN LEIVA SANCHEZ | 1601-0017-00116 | 208.81 | BARRIO LA LIBERTAD, SANTA BÁRBARA |
| 3398 | CARMEN AZUCENA FAJARDO LEIVA | 1601-0017-00117 | 321.90 | BARRIO LA LIBERTAD, SANTA BÁRBARA |
| 3399 | AMPARO ZALDIVAR | 1601-0017-00120 | 1761.3 | BARRIO LA LIBERTAD, SANTA BÁRBARA |
| 3400 | ADELA REYES | 1601-0017-00121 | 131.87 | BARRIO LA LIBERTAD, SANTA BÁRBARA |
| 3401 | CRISTIAN EMILIO ZALDIVAR REYES | 1601-0017-00122 | 90.95 | BARRIO LA LIBERTAD, SANTA BÁRBARA |
| 3402 | LILIAN ARACELY CASTILLO PINEDA | 1601-0017-00124 | 255.31 | BARRIO LA LIBERTAD, SANTA BÁRBARA |
| 3403 | YOCXAN SAUL RIVERA PINEDA | 1601-0017-00126 | 268.84 | BARRIO LA LIBERTAD, SANTA BÁRBARA |
| 3404 | JOSE FRANCISCO RIVERA PERDOMO Y MARIA LOURDES RAMOS PERDOMO | 1601-0017-00128 | 428.03 | BARRIO LA LIBERTAD, SANTA BÁRBARA |
| 3405 | MARIA PAULA PEREZ | 1601-0017-00132 | 117.40 | BARRIO LA LIBERTAD, SANTA BÁRBARA |
| 3406 | MARIA GUADALUPE REYES CASTRO | 1601-0017-00133 | 351.63 | BARRIO LA LIBERTAD, SANTA BÁRBARA |

| | | | | |
|---|---|---|---|---|
| 3407 | JUAN MARTIN CARDONA TROCHEZ | 1601-0017-00134 | 944.82 | BARRIO LA LIBERTAD, SANTA BÁRBARA |
| 3408 | LOURDES SUYAPA VELASQUEZ VASQUEZ | 1601-0017-00135 | 147.35 | BARRIO LA LIBERTAD, SANTA BÁRBARA |
| 3409 | ANA RUTH ORELLANA VELASQUEZ | 1601-0017-00136 | 97.46 | BARRIO LA LIBERTAD, SANTA BÁRBARA |
| 3410 | HUGO MAURICIO VELASQUEZ VASQUEZ | 1601-0017-00137 | 103.98 | BARRIO LA LIBERTAD, SANTA BÁRBARA |
| 3411 | CRUZ VERONICA VELASQUEZ VASQUEZ | 1601-0017-00138 | 162.06 | BARRIO LA LIBERTAD, SANTA BÁRBARA |
| 3412 | MARIA CONCEPCION VELASQUEZ VASQUEZ | 1601-0017-00139 | 191 | BARRIO LA LIBERTAD, SANTA BÁRBARA |
| 3413 | JOSE ANTONIO VELASQUEZ RIVERA | 1601-0017-00141 | 2,361.91 | BARRIO LA LIBERTAD, SANTA BÁRBARA |
| 3414 | MARIA CONCEPCION VELASQUEZ VASQUEZ | 1601-0017-00143 | 288.44 | BARRIO LA LIBERTAD, SANTA BÁRBARA |
| 3415 | PEDRO JAVIER ERAZO AMAYA | 1601-0017-00144 | 109.36 | BARRIO LA LIBERTAD, SANTA BÁRBARA |
| 3416 | TITO BARDALES | 1601-0017-00145 | 79.09 | BARRIO LA LIBERTAD, SANTA BÁRBARA |
| 3417 | YESSY DINORA AMAYA | 1601-0017-00146 | 188.4 | BARRIO LA LIBERTAD, SANTA BÁRBARA |
| 3418 | LUCILA WALQUIRRIA LAINEZ REYES | 1601-0017-00147 | 268.7 | BARRIO LA LIBERTAD, SANTA BÁRBARA |
| 3419 | LUCILA WALQUIRIA LAINEZ REYES | 1601-0017-00148 | 457.86 | BARRIO LA LIBERTAD, SANTA BÁRBARA |
| 3420 | MERCEDES VASQUEZ PEREZ | 1601-0017-00149 | 435.27 | BARRIO LA LIBERTAD, SANTA BÁRBARA |
| 3421 | CRISTIHAN ALEXANDER VASQUEZ PEREZ | 1601-0017-00150 | 225.46 | BARRIO LA LIBERTAD, SANTA BÁRBARA |
| 3422 | MINISTERIO LA LUZ DE CRISTO INTERNACIONAL | 1601-0017-00151 | 174.9 | BARRIO LA LIBERTAD, SANTA BÁRBARA |
| 3423 | GLADYS ONDINA GOMEZ PINEDA | 1601-0017-00154 | 527.21 | BARRIO LA LIBERTAD, SANTA BÁRBARA |
| 3424 | MIGUEL ANGEL REYES REYES | 1601-0017-00155 | 239.38 | BARRIO LA LIBERTAD, SANTA BÁRBARA |
| 3425 | ALBA LUZ RIVERA CALDERON | 1601-0017-00156 | 494.67 | BARRIO LA LIBERTAD, SANTA BÁRBARA |
| 3426 | CRUZ TROCHEZ SILVA | 1601-0017-00158 | 267.85 | BARRIO LA LIBERTAD, SANTA BÁRBARA |
| 3427 | KAREN YAMILETH REYES, DULCE MARIA PINEDA REYES, KENER JOSUE PINEDA REYES Y EDIN YAFETH PINEDA REYES | 1601-0017-00160 | 145.32 | BARRIO LA LIBERTAD, SANTA BÁRBARA |
| 3428 | DILCIA CAROLINA PINEDA LEIVA | 1601-0017-00161 | 195.67 | BARRIO LA LIBERTAD, SANTA BÁRBARA |
| 3429 | PEDRO ETIEL PINEDA LEIVA, DILCIA VALERIA PINEDA CASTELLANOS, DARIANA LISBETH PINEDA CASTELLANOS Y ETIEL ELIU PINEDA CASTELLANOS | 1601-0017-00162 | 106.23 | BARRIO LA LIBERTAD, SANTA BÁRBARA |
| 3430 | ERIKA YADIRA PINEDA LEIVA | 1601-0017-00166 | 55.95 | BARRIO LA LIBERTAD, SANTA BÁRBARA |
| 3431 | KEVIN ALEXIS VELASQUEZ TROCHEZ | 1601-0017-00167 | 440.15 | BARRIO LA LIBERTAD, SANTA BÁRBARA |
| 3432 | JOSE LUIS REYES PORTILLO | 1601-0017-00182 | 198.54 | BARRIO LA LIBERTAD, SANTA BÁRBARA |
| 3433 | ELIZABETH REYES | 1601-0017-00184 | 272.95 | BARRIO LA LIBERTAD, SANTA BÁRBARA |
| 3434 | MARIA LOURDES MONTUFAR CASTILLO | 1601-0017-00185 | 235.72 | BARRIO LA LIBERTAD, SANTA BÁRBARA |
| 3435 | JORGE ALBERTO LEMUS CASTILLO Y JOSE EDUVIGES LEMUS CASTILLO | 1601-0017-00186 | 218.41 | BARRIO LA LIBERTAD, SANTA BÁRBARA |
| 3436 | JOSE WILMER CANTARERO REYES | 1601-0017-00187 | 260.71 | BARRIO LA LIBERTAD, SANTA BÁRBARA |
| 3437 | ANGEL DARIO RODRIGUEZ BARRIENTOS | 1601-0017-00188 | 179.92 | BARRIO LA LIBERTAD, SANTA BÁRBARA |
| 3438 | AIXA ALEXANDRA SAGASTUME COTO | 1601-0017-00190 | 261.86 | BARRIO LA LIBERTAD, SANTA BÁRBARA |
| 3439 | CORINA LEIVA SORTO | 1601-0017-00192 | 156.45 | BARRIO LA LIBERTAD, SANTA BÁRBARA |
| 3440 | CRISTINA MADRID | 1601-0017-00193 | 1,152.32 | BARRIO LA LIBERTAD, SANTA BÁRBARA |
| 3441 | DANIA CAROLINA SABILLON CASTRO | 1601-0017-00194 | 92.76 | BARRIO LA LIBERTAD, SANTA BÁRBARA |
| 3442 | MARIA JUANA REYES | 1601-0017-00195 | 160.72 | BARRIO LA LIBERTAD, SANTA BÁRBARA |
| 3443 | LOURDES RAMONA LOPEZ REYES | 1601-0017-00196 | 53.58 | BARRIO LA LIBERTAD, SANTA BÁRBARA |
| 3444 | AZUCENA JASMIN LOPEZ REYES | 1601-0017-00197 | 55.64 | BARRIO LA LIBERTAD, SANTA BÁRBARA |
| 3445 | JOSEFA VALENTINA LOPEZ REYES | 1601-0017-00198 | 50.77 | BARRIO LA LIBERTAD, SANTA BÁRBARA |
| 3446 | MELIDA ESPERANZA ZUNIGA REYES | 1601-0017-00199 | 52.51 | BARRIO LA LIBERTAD, SANTA BÁRBARA |
| 3447 | MELIDA ESPERANZA ZUNIGA REYES | 1601-0017-00200 | 66.64 | BARRIO LA LIBERTAD, SANTA BÁRBARA |
| 3448 | SANTOS CRISTOBAL BARAHONA MURILLO | 1601-0017-00201 | 289.33 | BARRIO LA LIBERTAD, SANTA BÁRBARA |
| 3449 | MARIA VICTORIA ALVARADO CASTRO | 1601-0017-00207 | 216.49 | BARRIO LA LIBERTAD, SANTA BÁRBARA |
| 3450 | SAUL RENE RIVERA PERDOMO Y MARTHA SABINA PINEDA | 1601-0017-00208 | 142.54 | BARRIO LA LIBERTAD, SANTA BÁRBARA |
| 3451 | LUIS ENRIQUE REYES GALDAMEZ | 1601-0017-00209 | 183.65 | BARRIO LA LIBERTAD, SANTA BÁRBARA |
| 3452 | AMANDA MADRID GALDAMEZ | 1601-0017-00211 | 205.94 | BARRIO LA LIBERTAD, SANTA BÁRBARA |
| 3453 | OLIVIA ENAMORADO | 1601-0017-00213 | 373.06 | BARRIO LA LIBERTAD, SANTA BÁRBARA |
| 3454 | GUILLERMO MIJANGAS CABALLERO | 1601-0017-00216 | 181.36 | BARRIO LA LIBERTAD, SANTA BÁRBARA |
| 3455 | MIRNA YADIRA RAMIREZ CABALLERO | 1601-0017-00217 | 468.91 | BARRIO LA LIBERTAD, SANTA BÁRBARA |
| 3456 | MARIA AUXILIADORA PEÑA | 1601-0017-00220 | 79.67 | BARRIO LA LIBERTAD, SANTA BÁRBARA |
| 3457 | JOSE ANTONIO ZUNIGA GARCIA | 1601-0017-00221 | 369.19 | BARRIO LA LIBERTAD, SANTA BÁRBARA |
| 3458 | BELINDA YAJAIRA CASTELLANOS MAZARIEGOS, LESBIA IVETH CASTELLANOS MAZARIEGOS | 1601-0017-00226 | 142.43 | BARRIO LA LIBERTAD, SANTA BÁRBARA |
| 3459 | MIRIAN CASTELLANOS TREJO | 1601-0017-00227 | 97.08 | BARRIO LA LIBERTAD, SANTA BÁRBARA |
| 3460 | NELSON ALEXANDER CASTELLANO TREJO | 1601-0017-00228 | 65.26 | BARRIO LA LIBERTAD, SANTA BÁRBARA |
| 3461 | DELIA ALVAREZ FERNANDEZ | 1601-0017-00230 | 309.94 | BARRIO LA LIBERTAD, SANTA BÁRBARA |
| 3462 | JOSE NAHUN MURCIA MOLINA | 1601-0017-00232 | 293.73 | BARRIO LA LIBERTAD, SANTA BÁRBARA |
| 3463 | WUALTER MURCIA MOLINA | 1601-0017-00233 | 595.67 | BARRIO LA LIBERTAD, SANTA BÁRBARA |
| 3464 | EMERITA ENAMORADO LARA | 1601-0017-00234 | 240.64 | BARRIO LA LIBERTAD, SANTA BÁRBARA |
| 3465 | DAVID ALFONSO ERAZO REYES Y LILIAN LIZETH RODRIGUEZ MARTINEZ | 1601-0017-00235 | 190.02 | BARRIO LA LIBERTAD, SANTA BÁRBARA |
| 3466 | MAYENSY ESTHER ERAZO CARDONA | 1601-0017-00236 | 279.91 | BARRIO LA LIBERTAD, SANTA BÁRBARA |
| 3467 | DARWIN JOEL ERAZO CARDONA Y JOSSELINE ESTHER DIAZ GARCIA | 1601-0017-00237 | 288.2 | BARRIO LA LIBERTAD, SANTA BÁRBARA |
| 3468 | CARLA DINORA MADRID | 1601-0017-00238 | 294.14 | BARRIO LA LIBERTAD, SANTA BÁRBARA |
| 3469 | MARGIE AMÉLIA LEIVA SORTO | 1601-0017-00241 | 260.31 | BARRIO LA LIBERTAD, SANTA BÁRBARA |
| 3470 | SILVIA DOLORES CASTELLANOS ERAZO | 1601-0017-00243 | 91.69 | BARRIO LA LIBERTAD, SANTA BÁRBARA |
| 3471 | MIRIAN ARACELY CASTELLANOS ERAZO | 1601-0017-00244 | 192.99 | BARRIO LA LIBERTAD, SANTA BÁRBARA |
| 3472 | ALBA LUZ AGUIRRE | 1601-0017-00250 | 165.47 | BARRIO LA LIBERTAD, SANTA BÁRBARA |
| 3473 | JOSE HILDO JIMENEZ RIOS Y IRIS MARISOL CASTELLANOS CASTELLANOS | 1601-0017-00251 | 61.55 | BARRIO LA LIBERTAD, SANTA BÁRBARA |
| 3474 | FRANCISCO RODOLFO JIMENEZ | 1601-0017-00252 | 115.43 | BARRIO LA LIBERTAD, SANTA BÁRBARA |
| 3475 | CARLOS ROBERTO JIMENEZ RIOS | 1601-0017-00253 | 74.49 | BARRIO LA LIBERTAD, SANTA BÁRBARA |
| 3476 | JOSE ENAMORADO AGUILERA | 1601-0017-00254 | 631.73 | BARRIO LA LIBERTAD, SANTA BÁRBARA |
| 3477 | PRUDENCIA CASTELLANOS CASTELLANOS | 1601-0017-00256 | 488.88 | BARRIO LA LIBERTAD, SANTA BÁRBARA |
| 3478 | WILFREDO REYES REYES | 1601-0017-00259 | 101.24 | BARRIO LA LIBERTAD, SANTA BÁRBARA |
| 3479 | MARIA REYES QUINTEROS | 1601-0017-00260 | 126.27 | BARRIO LA LIBERTAD, SANTA BÁRBARA |
| 3480 | NOHELIA KAROLINA REYES Y JOSE ANTONIO ENAMORADO AGUILERA | 1601-0017-00263 | 186.81 | BARRIO LA LIBERTAD, SANTA BÁRBARA |
| 3481 | DOENITS FERNANDO FAJARDO MOLINA | 1601-0017-00271 | 273.39 | BARRIO LA LIBERTAD, SANTA BÁRBARA |
| 3482 | CARLOS OSWALDO HERNANDEZ PINEDA | 1601-0017-00272 | 345.10 | BARRIO LA LIBERTAD, SANTA BÁRBARA |
| 3483 | MERCEDES REYES | 1601-0017-00275 | 642.4 | BARRIO LA LIBERTAD, SANTA BÁRBARA |
| 3484 | BASILIO PEREZ RODRIGUEZ | 1601-0017-00292 | 166.35 | BARRIO LA LIBERTAD, SANTA BÁRBARA |
| 3485 | ELVIN ANAEL REYES MARTINEZ | 1601-0017-00294 | 77.10 | BARRIO LA LIBERTAD, SANTA BÁRBARA |
| 3486 | YUXON JOCDONIEL SERRANO BAUTISTA, JARETH ENOC SERRANO BAUTISTA Y YEFRI GEREDONI SERRANO BAUTISTA | 1601-0017-00297 | 335.62 | BARRIO LA LIBERTAD, SANTA BÁRBARA |

| | | | | |
|---|---|---|---|---|
| 3487 | ANGELICA MARIA MOLINA MADRID | 1601-0017-00304 | 91.51 | BARRIO LA LIBERTAD, SANTA BÁRBARA |
| 3488 | CARMEN NOHELIA MOLINA MADRID | 1601-0017-00305 | 75.54 | BARRIO LA LIBERTAD, SANTA BÁRBARA |
| 3489 | MARIA DE LOS ANGELES MADRID DUBON Y VIRGILIO DE JESUS MOLINA MADRID | 1601-0017-00306 | 129.74 | BARRIO LA LIBERTAD, SANTA BÁRBARA |
| 3490 | IMNA ARELI SANCHEZ ZAVALA | 1601-0017-00310 | 294.02 | BARRIO LA LIBERTAD, SANTA BÁRBARA |
| 3491 | RUT SARAI SANCHEZ ZAVALA | 1601-0017-00311 | 237.29 | BARRIO LA LIBERTAD, SANTA BÁRBARA |
| 3492 | BLANCA ESTELA ZAVALA MEJIA | 1601-0017-00312 | 343.57 | BARRIO LA LIBERTAD, SANTA BÁRBARA |
| 3493 | ARIEL EDGARDO TORRES JIMENEZ, BRYAN STEVEN TORRES JIMENEZ, MARTA MICHEL TORRES JIMENEZ Y GABRIELA MICHEL TORRES JIMENEZ | 1601-0017-00313 | 392.35 | BARRIO LA LIBERTAD, SANTA BÁRBARA |
| 3494 | LOURDES VERONICA JIMENEZ ZALDIVAR | 1601-0017-00314 | 138.77 | BARRIO LA LIBERTAD, SANTA BÁRBARA |
| 3495 | JOSE TRINIDAD JIMENEZ ZALDIVAR | 1601-0017-00315 | 687.94 | BARRIO LA LIBERTAD, SANTA BÁRBARA |
| 3496 | LOURDES VERONICA JIMENEZ ZALDIVAR | 1601-0017-00317 | 49.04 | BARRIO LA LIBERTAD, SANTA BÁRBARA |
| 3497 | CECILIA BARAHONA MURILLO | 1601-0017-00318 | 186.18 | BARRIO LA LIBERTAD, SANTA BÁRBARA |
| 3498 | ODILIO TROCHEZ ERAZO | 1601-0017-00319 | 691.55 | BARRIO LA LIBERTAD, SANTA BÁRBARA |
| 3499 | IBETT GABRIELA ESPINOZA TROCHEZ | 1601-0017-00320 | 187.03 | BARRIO LA LIBERTAD, SANTA BÁRBARA |
| 3500 | YURI PATRICIA PEREZ TROCHEZ | 1601-0017-00321 | 776.05 | BARRIO LA LIBERTAD, SANTA BÁRBARA |
| 3501 | GERARDO RAMON PEÑA FERNANDEZ | 1601-0017-00322 | 160.41 | BARRIO LA LIBERTAD, SANTA BÁRBARA |
| 3502 | MERY MARIBEL TROCHEZ ERAZO | 1601-0017-00323 | 160.56 | BARRIO LA LIBERTAD, SANTA BÁRBARA |
| 3503 | MA PAZ HERNANDEZ BARRIENTOS | 1601-0017-00324 | 327.94 | BARRIO LA LIBERTAD, SANTA BÁRBARA |
| 3504 | JOSE FIDEL ARRIAGA BAUTISTA | 1601-0017-00325 | 401.01 | BARRIO LA LIBERTAD, SANTA BÁRBARA |
| 3505 | WILSON STHIVEN RODRIGUEZ ZAVALA | 1601-0017-00329 | 162.87 | BARRIO LA LIBERTAD, SANTA BÁRBARA |
| 3506 | JOSE IRENE RODRIGUEZ GOMEZ | 1601-0017-00330 | 149.16 | BARRIO LA LIBERTAD, SANTA BÁRBARA |
| 3507 | LUIS ENRIQUE REYES GALDAMEZ | 1601-0017-00332 | 118.58 | BARRIO LA LIBERTAD, SANTA BÁRBARA |
| 3508 | MARIA CONCEPCION LARA | 1601-0017-00333 | 322.65 | BARRIO LA LIBERTAD, SANTA BÁRBARA |
| 3509 | JUAN CARLOS RODRIGUEZ GOMEZ | 1601-0017-00335 | 288.04 | BARRIO LA LIBERTAD, SANTA BÁRBARA |
| 3510 | LUIS FERNANDO RODRIGUEZ DUARTE, KENIA NICOLE RODRIGUEZ DUARTE, JAROL JHOAN RODRIGUEZ DUARTE Y FELIX AMILCAR RODRIGUEZ DUARTE | 1601-0017-00337 | 539.93 | BARRIO LA LIBERTAD, SANTA BÁRBARA |
| 3511 | JOSE MANUEL PEREIRA MEJIA | 1601-0017-00340 | 726.13 | BARRIO LA LIBERTAD, SANTA BÁRBARA |
| 3512 | JOSE ANTONIO ZUNIGA GARCIA | 1601-0017-00341 | 2,371.87 | BARRIO LA LIBERTAD, SANTA BÁRBARA |
| 3513 | JOSE ANTONIO ENAMORADO AGUILERA | AGRUPACION 1601-0016-00131 Y 1601-0016-00134 | | BARRIO LA LIBERTAD, SANTA BÁRBARA |
| 3514 | VILMA SUYAPA MEJIA CARDONA | AGRUPACION 1601-0017-00281 Y 1601-0017-00282 | | BARRIO LA LIBERTAD, SANTA BÁRBARA |
| 3515 | MEYBELIN JORYETH RAMOS CANTARERO | SEGREGACION 1601-0016-00220 | | BARRIO LA LIBERTAD, SANTA BÁRBARA |
| 3516 | RICCY CAROLINA CANTARERO REYES | SEGREGACION 1601-0016-00220 | | BARRIO LA LIBERTAD, SANTA BÁRBARA |
| 3517 | JOSE RAMON MEDINA CANTARERO | SEGREGACION 1601-0016-00220 | | BARRIO LA LIBERTAD, SANTA BÁRBARA |
| 3518 | CHRISTOPHER MEDINA CANTARERO | SEGREGACION 1601-0016-00220 | | BARRIO LA LIBERTAD, SANTA BÁRBARA |
| 3519 | RAMON ANTONIO VELASQUEZ VASQUEZ | SEGREGACION 1601-0017-00142 | | BARRIO LA LIBERTAD, SANTA BÁRBARA |
| 3520 | RAMON EDUARDO VELASQUEZ TROCHEZ | SEGREGACION 1601-0017-00142 | | BARRIO LA LIBERTAD, SANTA BÁRBARA |
| 3521 | ALBA MARILYN INTERIANO PEREZ | SEGREGACION 1601-0017-00153 | | BARRIO LA LIBERTAD, SANTA BÁRBARA |
| 3522 | GLENER JOSE RIVERA JIMENEZ | SEGREGACION 1601-0017-00153 | | BARRIO LA LIBERTAD, SANTA BÁRBARA |
| 3523 | LORENZO CHAVARRIA CARDONA | SEGREGACION 1601-0017-00279 | 515.66 | BARRIO LA LIBERTAD, SANTA BÁRBARA |
| 3524 | MARYI MIREYI CHAVARRIA | SEGREGACION 1601-0017-00279 | | BARRIO LA LIBERTAD, SANTA BÁRBARA |
| 3525 | HORACIO VALLECILLO | SEGREGACION 1601-0017-00301 | | BARRIO LA LIBERTAD, SANTA BÁRBARA |
| 3526 | MERY MARIBEL TROCHEZ ERAZO | SEGREGACION 1601-0017-00301 | | BARRIO LA LIBERTAD, SANTA BÁRBARA |
| 3527 | JENY CAROLINA VALLECILLO LEIVA | SEGREGACION 1601-0017-00301 | | BARRIO LA LIBERTAD, SANTA BÁRBARA |
| 3528 | JENNY CAROLINA MURILLO RODRIGUEZ | SEGREGACION 1601-0017-00338 | | BARRIO LA LIBERTAD, SANTA BÁRBARA |
| 3529 | BRAYAN OCTAVIO PASCUA SABILLON | SEGREGACION 1601-0017-00338 | | BARRIO LA LIBERTAD, SANTA BÁRBARA |
| 3530 | FRANCISCO JAVIER BARAHONA | 44157 | PREDIO NUEVO | BARRIO LA LIBERTAD, SANTA BÁRBARA |
| 3531 | DAYAN MICHELLE RIOS ENAMORADO | 1601-0007-00003 | 485.57 | BARRIO LA LIBERTAD, SANTA BÁRBARA |
| 3532 | ELVIS ENAMORADO ALVARADO | 1601-0007-00024 | 499.88 | BARRIO LA LIBERTAD, SANTA BÁRBARA |
| 3533 | MARCOS EBELIO PACHECO HERNANDEZ | 1601-0007-00039 | 431.40 | BARRIO LA LIBERTAD, SANTA BÁRBARA |
| 3534 | DAYAN MICHELLE RIOS ENAMORADO | 1601-0007-00107 | 178.85 | BARRIO LA LIBERTAD, SANTA BÁRBARA |
| 3535 | DORIS LOURDES RIVERA CABALLERO | 1601-0008-00208 | 295.13 | BARRIO LA LIBERTAD, SANTA BÁRBARA |
| 3536 | LIDIA MARINA CABALLERO VILLANUEVA | 1601-0008-00209 | 120.89 | BARRIO LA LIBERTAD, SANTA BÁRBARA |
| 3537 | BERTHA ALICIA CASTELLANOS PINEDA | 1601-0008-00214 | 439.77 | BARRIO LA LIBERTAD, SANTA BÁRBARA |
| 3538 | LENIN EDGARDO HERNANDEZ CASTELLANOS | 1601-0008-00215 | 272.29 | BARRIO LA LIBERTAD, SANTA BÁRBARA |
| 3539 | BERTHA ALICIA CASTELLANOS PINEDA | 1601-0008-00219 | 286.69 | BARRIO LA LIBERTAD, SANTA BÁRBARA |
| 3540 | FLORIDALBA RODRIGUEZ PERDOMO | 1601-0008-00222 | 229.77 | BARRIO LA LIBERTAD, SANTA BÁRBARA |
| 3541 | MARTIN SAGASTUME ORELLANA | 1601-0008-00223 | 970.2 | BARRIO LA LIBERTAD, SANTA BÁRBARA |
| 3542 | GLENDA MARIBEL HERRERA RIVERA | 1601-0008-00226 | 84.45 | BARRIO LA LIBERTAD, SANTA BÁRBARA |
| 3543 | JOSE VICTOR MANUEL VASQUEZ | 1601-0008-00227 | 271.09 | BARRIO LA LIBERTAD, SANTA BÁRBARA |
| 3544 | ANGELITA ROMERO RIVERA | 1601-0008-00228 | 307.74 | BARRIO LA LIBERTAD, SANTA BÁRBARA |
| 3545 | IVAN RIVERA RAPALO | 1601-0008-00230 | 300.55 | BARRIO LA LIBERTAD, SANTA BÁRBARA |
| 3546 | OSCAR RENE CHAVEZ GARCIA Y MARITZA FLORES GUILLEN | 1601-0008-00231 | 954.59 | BARRIO LA LIBERTAD, SANTA BÁRBARA |
| 3547 | REINA ANTONIETA CHAVEZ GARCIA | 1601-0008-00235 | 433.59 | BARRIO LA LIBERTAD, SANTA BÁRBARA |
| 3548 | LIDIA MARINA CABALLERO VILLANUEVA | 1601-0008-00241 | 303.12 | BARRIO LA LIBERTAD, SANTA BÁRBARA |
| 3549 | JOSE ALFREDO DUBON PINEDA | 1601-0008-00251 | 291.45 | BARRIO LA LIBERTAD, SANTA BÁRBARA |
| 3550 | MARIA DE LOS ANGELES GONZALES FERNANDEZ | 1601-0008-00252 | 98.06 | BARRIO LA LIBERTAD, SANTA BÁRBARA |
| 3551 | ELORGIA LORENZA TROCHEZ CASTRO | 1601-0008-00253 | 100.95 | BARRIO LA LIBERTAD, SANTA BÁRBARA |
| 3552 | EVIDALIO SAGASTUME HERNANDEZ | 1601-0008-00254 | 80.04 | BARRIO LA LIBERTAD, SANTA BÁRBARA |
| 3553 | JUANA LIZETH RODRIGUEZ LEIVA | 1601-0008-00255 | 161.28 | BARRIO LA LIBERTAD, SANTA BÁRBARA |
| 3554 | BAYRON RENE PERDOMO LEIVA | 1601-0008-00262 | 361.24 | BARRIO LA LIBERTAD, SANTA BÁRBARA |
| 3555 | JAVIER ANTONIO PERDOMO LEIVA | 1601-0008-00263 | 226.53 | BARRIO LA LIBERTAD, SANTA BÁRBARA |
| 3556 | IDANIA MARIA BAIDE CHAVEZ, YESSENIA JACQUELIN BAIDE CHAVEZ, YOLANY ANGELINA BAIDE CHAVEZ, ISIDRO ANTONIO BAIDE CHAVEZ Y KAREN MELISSA BAIDE CHAVEZ | 1601-0010-00022 | 717.81 | BARRIO LA LIBERTAD, SANTA BÁRBARA |
| 3557 | IDANIA MARIA BAIDE CHAVEZ, YESSENIA JACQUELIN BAIDE CHAVEZ, YOLANY ANGELINA BAIDE CHAVEZ, ISIDRO ANTONIO BAIDE CHAVEZ Y KAREN MELISSA BAIDE CHAVEZ | 1601-0010-00023 | 887.13 | BARRIO LAS GALERAS, SANTA BÁRBARA |
| 3558 | KEYLA MARIELA PINEDA RIOS | 1601-0010-00031 | 441.15 | BARRIO LAS GALERAS, SANTA BÁRBARA |
| 3559 | MIRNA SUYAPA ZALDIVAR PERDOMO | 1601-0010-00058 | 489.4 | BARRIO LAS GALERAS, SANTA BÁRBARA |
| 3560 | MARISSA HANDAL FERNANDEZ | 1601-0010-00079 | 967.41 | BARRIO LAS GALERAS, SANTA BÁRBARA |
| 3561 | HILDO LIVIO MADRID MUÑOZ | 1601-0010-00082 | 571.68 | BARRIO LAS GALERAS, SANTA BÁRBARA |
| 3562 | NELSON MADRID CHAVEZ | 1601-0010-00095 | 473.85 | BARRIO LAS GALERAS, SANTA BÁRBARA |
| 3563 | FROILAN ORELLANA ENAMORADO | 1601-0010-00104 | 93.62 | BARRIO LAS GALERAS, SANTA BÁRBARA |
| 3564 | ROSELY AGUIRRE MERCADO | 1601-0010-00131 | 99.18 | BARRIO LAS GALERAS, SANTA BÁRBARA |
| 3565 | KAREN VALESKA AGUIRRE ZALDIVAR | 1601-0010-00132 | 93.02 | BARRIO LAS GALERAS, SANTA BÁRBARA |

| | | | | |
|---|---|---|---|---|
| 3566 | RAMONA ANTONIA PINEDA PAZ | 1601-0010-00133 | 114.64 | BARRIO LAS GALERAS, SANTA BÁRBARA |
| 3567 | ARMINDA GERALDINA RODRIGUEZ VASQUEZ | 1601-0011-00002 | 517.55 | BARRIO LAS GALERAS, SANTA BÁRBARA |
| 3568 | LEONARDO GOMEZ VASQUEZ Y DIGNA MARITZA RAMOS VASQUEZ | 1601-0011-00003 | 479.62 | BARRIO LAS GALERAS, SANTA BÁRBARA |
| 3569 | KEVIN FERNANDO MADRID ENAMORADO | 1601-0011-00006 | 220.22 | BARRIO LAS GALERAS, SANTA BÁRBARA |
| 3570 | EDWIN ALEXANDER ENAMORADO GUZMAN | 1601-0011-00007 | 292.47 | BARRIO LAS GALERAS, SANTA BÁRBARA |
| 3571 | VICENTA PINEDA | 1601-0011-00008 | 185.05 | BARRIO LAS GALERAS, SANTA BÁRBARA |
| 3572 | ILSA XIOMARA MADRID ENAMORADO | 1601-0011-00009 | 222.16 | BARRIO LAS GALERAS, SANTA BÁRBARA |
| 3573 | ENMA PINEDA | 1601-0011-00010 | 410.02 | BARRIO LAS GALERAS, SANTA BÁRBARA |
| 3574 | DAYAN MICHELLE RIOS ENAMORADO | 1601-0011-00011 | 78.64 | BARRIO LAS GALERAS, SANTA BÁRBARA |
| 3575 | EDWIN ALEXANDER ENAMORADO GUZMAN | 1601-0011-00012 | 142.51 | BARRIO LAS GALERAS, SANTA BÁRBARA |
| 3576 | ARLES EMIR SABILLON LOPEZ | 1601-0011-00013 | 93.49 | BARRIO LAS GALERAS, SANTA BÁRBARA |
| 3577 | FELICIANO PINEDA | 1601-0011-00014 | 154.22 | BARRIO LAS GALERAS, SANTA BÁRBARA |
| 3578 | CAMILO ENAMORADO | 1601-0011-00016 | 1,036.89 | BARRIO LAS GALERAS, SANTA BÁRBARA |
| 3579 | KEYLIN RUBI GOMEZ ENAMORADO | 1601-0011-00018 | 869.11 | BARRIO LAS GALERAS, SANTA BÁRBARA |
| 3580 | JUANA VASQUEZ DIAZ | 1601-0011-00019 | 446.12 | BARRIO LAS GALERAS, SANTA BÁRBARA |
| 3581 | MARIA ISABEL VASQUEZ DIAZ | 1601-0011-00020 | 1,797.97 | BARRIO LAS GALERAS, SANTA BÁRBARA |
| 3582 | MARIA ANTONIA VASQUEZ RIOS Y MAYNOR OLIVA ALVARENGA LOPEZ | 1601-0011-00054 | 586.21 | BARRIO LAS GALERAS, SANTA BÁRBARA |
| 3583 | JOSE AMILCAR DIAZ GUZMAN | 1601-0011-00056 | 737.94 | BARRIO LAS GALERAS, SANTA BÁRBARA |
| 3584 | ORFILIO ENAMORADO | 1601-0011-00070 | 167.12 | BARRIO LAS GALERAS, SANTA BÁRBARA |
| 3585 | WILMER PERDOMO RIVERA | 1601-0011-00074 | 224.35 | BARRIO LAS GALERAS, SANTA BÁRBARA |
| 3586 | SANDRA JUDITH IZAGUIRRE RODRIGUEZ | 1601-0011-00075 | 64.15 | BARRIO LAS GALERAS, SANTA BÁRBARA |
| 3587 | MARTINA RODRIGUEZ CARDONA | 1601-0011-00076 | 525.03 | BARRIO LAS GALERAS, SANTA BÁRBARA |
| 3588 | PEDRO MUÑOZ RODRIGUEZ | 1601-0011-00077 | 171.66 | BARRIO LAS GALERAS, SANTA BÁRBARA |
| 3589 | MARTIN DELCID QUINTEROS | 1601-0011-00081 | 77.99 | BARRIO LAS GALERAS, SANTA BÁRBARA |
| 3590 | SANTIAGO CHAVEZ GUZMAN | 1601-0011-00082 | 598.75 | BARRIO LAS GALERAS, SANTA BÁRBARA |
| 3591 | CRUZ RODRIGUEZ RUIZ | 1601-0011-00090 | 512.05 | BARRIO LAS GALERAS, SANTA BÁRBARA |
| 3592 | DIANA YOSELIN PINEDA PINEDA | 1601-0011-00094 | 120.43 | BARRIO LAS GALERAS, SANTA BÁRBARA |
| 3593 | ELMIDIA PINEDA PINEDA | 1601-0011-00095 | 112.36 | BARRIO LAS GALERAS, SANTA BÁRBARA |
| 3594 | RUBI JASMIN PINEDA PINEDA | 1601-0011-00096 | 137.34 | BARRIO LAS GALERAS, SANTA BÁRBARA |
| 3595 | SALVADOR ANTONIO PINEDA LEIVA | 1601-0011-00098 | 105.20 | BARRIO LAS GALERAS, SANTA BÁRBARA |
| 3596 | GERSON YOVANY TERUEL ORELLANA | 1601-0011-00101 | 109.06 | BARRIO LAS GALERAS, SANTA BÁRBARA |
| 3597 | SANTOS AMILCAR TERUEL ORELLANA Y CLAUDIA YANETH HERNANDEZ MENDOZA. | 1601-0011-00102 | 113.56 | BARRIO LAS GALERAS, SANTA BÁRBARA |
| 3598 | WILMER PERDOMO RIVERA | 1601-0011-00103 | 139.77 | BARRIO LAS GALERAS, SANTA BÁRBARA |
| 3599 | JOSE DE JESUS IZAGUIRRE RODRIGUEZ | 1601-0011-00104 | 171.06 | BARRIO LAS GALERAS, SANTA BÁRBARA |
| 3600 | MARIA DEL CARMEN MUÑOZ RODRIGUEZ | 1601-0011-00105 | 108.28 | BARRIO LAS GALERAS, SANTA BÁRBARA |
| 3601 | UBALDO LOPEZ CARABANTES | 1601-0011-00106 | 230.08 | BARRIO LAS GALERAS, SANTA BÁRBARA |
| 3602 | ELSA MARINA MUÑOZ RODRIGUEZ | 1601-0011-00107 | 226.82 | BARRIO LAS GALERAS, SANTA BÁRBARA |
| 3603 | HECTOR ORLANDO RODRIGUEZ RUIZ | 1601-0011-00115 | 458.44 | BARRIO LAS GALERAS, SANTA BÁRBARA |
| 3604 | MELVIN ANTONIO BADOS RIOS | 1601-0011-00117 | 406.63 | BARRIO LAS GALERAS, SANTA BÁRBARA |
| 3605 | ANDRES BADOS | 1601-0011-00127 | 176.39 | BARRIO LAS GALERAS, SANTA BÁRBARA |
| 3606 | REYNALDO CANTILLANO RODRIGUEZ | 1601-0011-00130 | 213.05 | BARRIO LAS GALERAS, SANTA BÁRBARA |
| 3607 | GLADYS ESPERANZA LEIVA SORTO | 1601-0011-00134 | 497.64 | BARRIO LAS GALERAS, SANTA BÁRBARA |
| 3608 | WENDY ROXANA CASCO URIAS | 1601-0011-00139 | 149.8 | BARRIO LAS GALERAS, SANTA BÁRBARA |
| 3609 | MARIO FERNANDO TERUEL RODRIGUEZ | 1601-0011-00141 | 202.28 | BARRIO LAS GALERAS, SANTA BÁRBARA |
| 3610 | MARLON ROBERTO CASTELLANOS PINEDA | 1601-0011-00152 | 863.21 | BARRIO LAS GALERAS, SANTA BÁRBARA |
| 3611 | JOSE ALEXI RODRIGUEZ REYES | 1601-0011-00160 | 219.6 | BARRIO LAS GALERAS, SANTA BÁRBARA |
| 3612 | MELVIN ANTONIO RODRIGUEZ REYES | 1601-0011-00161 | 419.45 | BARRIO LAS GALERAS, SANTA BÁRBARA |
| 3613 | MIGUEL ANGEL PEREZ | 1601-0011-00162 | 485.03 | BARRIO LAS GALERAS, SANTA BÁRBARA |
| 3614 | BERTHA LIDIA PEREZ | 1601-0011-00164 | 519.08 | BARRIO LAS GALERAS, SANTA BÁRBARA |
| 3615 | JOSE DANIEL VALLECILLO PEREZ | 1601-0011-00165 | 280.57 | BARRIO LAS GALERAS, SANTA BÁRBARA |
| 3616 | JOSE ADOLFO VALLECILLO PEREZ | 1601-0011-00166 | 214.68 | BARRIO LAS GALERAS, SANTA BÁRBARA |
| 3617 | ARGENTINA PEREZ | 1601-0011-00167 | 238.34 | BARRIO LAS GALERAS, SANTA BÁRBARA |
| 3618 | BLANCA ROSA PEREZ | 1601-0011-00168 | 296.93 | BARRIO LAS GALERAS, SANTA BÁRBARA |
| 3619 | LUCIA PEREZ Y LOAMI IZAMAR PEREZ | 1601-0011-00169 | 137.29 | BARRIO LAS GALERAS, SANTA BÁRBARA |
| 3620 | PATRONATO PRO-DESARROLLO COMUNAL ALTOS DE GALERAS | 1601-0011-00170 | 129.2 | BARRIO LAS GALERAS, SANTA BÁRBARA |
| 3621 | MAXIMINO FERNANDEZ | 1601-0011-00175 | 267.24 | BARRIO LAS GALERAS, SANTA BÁRBARA |
| 3622 | FAUSTINO LOPEZ QUINTERO | 1601-0011-00179 | 1,370.73 | BARRIO LAS GALERAS, SANTA BÁRBARA |
| 3623 | YURY ARELY QUINTEROS Y OSCAR ELICEO QUINTEROS HERNANDEZ | 1601-0011-00180 | 511.32 | BARRIO LAS GALERAS, SANTA BÁRBARA |
| 3624 | CESAR ALEJANDRO PINEDA AYALA | 1601-0011-00189 | 79.21 | BARRIO LAS GALERAS, SANTA BÁRBARA |
| 3625 | EDGARDO JOSE RODRIGUEZ BADOS | 1601-0011-00190 | 87.76 | BARRIO LAS GALERAS, SANTA BÁRBARA |
| 3626 | ADAN ALBERTO RODRIGUEZ BADOS | 1601-0011-00191 | 79.78 | BARRIO LAS GALERAS, SANTA BÁRBARA |
| 3627 | MAYNOR ANDRES RODRIGUEZ BADOS | 1601-0011-00192 | 84.87 | BARRIO LAS GALERAS, SANTA BÁRBARA |
| 3628 | MELVIN YOBANY MUÑOZ RODRIGUEZ | 1601-0011-00194 | 34.51 | BARRIO LAS GALERAS, SANTA BÁRBARA |
| 3629 | CARMEN SUYAPA TERUEL | 1601-0011-00195 | 40 | BARRIO LAS GALERAS, SANTA BÁRBARA |
| 3630 | JOSE ARMANDO JIMENEZ RIVERA | 1601-0012-00020 | 506.69 | BARRIO LAS GALERAS, SANTA BÁRBARA |
| 3631 | NIDIA SARAI PEÑA MADRID | 1601-0012-00022 | 537.54 | BARRIO LAS GALERAS, SANTA BÁRBARA |
| 3632 | JOSE ENECON LEIVA PAZ | 1601-0012-00049 | 463.27 | BARRIO LAS GALERAS, SANTA BÁRBARA |
| 3633 | EUGENIO MADRID CHAVEZ | 1601-0012-00059 | 246.09 | BARRIO LAS GALERAS, SANTA BÁRBARA |
| 3634 | FRANCISCO ENRIQUE ZALDIVAR INTERIANO | 1601-0012-00061 | 392.06 | BARRIO LAS GALERAS, SANTA BÁRBARA |
| 3635 | GRACIELA AVELAR MUÑOZ | 1601-0012-00086 | 438.84 | BARRIO LAS GALERAS, SANTA BÁRBARA |
| 3636 | ELIA ALVARADO ALVARADO | 1601-0012-00115 | 535.62 | BARRIO LAS GALERAS, SANTA BÁRBARA |
| 3637 | OSCAR ARMANDO CASTRO CACERES Y BERTHA AMERICA ENAMORADO FERNANDEZ | 1601-0012-00117 | 317.44 | BARRIO LAS GALERAS, SANTA BÁRBARA |
| 3638 | RIGOBERTO RIVERA | 1601-0012-00186 | 999.86 | BARRIO LAS GALERAS, SANTA BÁRBARA |
| 3639 | JOSE ALEX LOPEZ RAPALO | 1601-0012-00219 | 168.96 | BARRIO LAS GALERAS, SANTA BÁRBARA |
| 3640 | HERLINDA LOPEZ CASTELLANOS | 1601-0012-00225 | 231.32 | BARRIO LAS GALERAS, SANTA BÁRBARA |
| 3641 | OLVAN REINERY VALLADARES PERDOMO | 1601-0012-00227 | 378.83 | BARRIO LAS GALERAS, SANTA BÁRBARA |
| 3642 | VICTOR MANUEL SAGASTUME | 1601-0012-00230 | 219.7 | BARRIO LAS GALERAS, SANTA BÁRBARA |
| 3643 | JULIA FERNANDEZ SAGASTUME | 1601-0012-00232 | 207.02 | BARRIO LAS GALERAS, SANTA BÁRBARA |
| 3644 | WILMER ANTONIO ZUNIGA ALVARADO | 1601-0012-00237 | 634.18 | BARRIO LAS GALERAS, SANTA BÁRBARA |
| 3645 | MARCO TULIO COREA | 1601-0012-00244 | 312.9 | BARRIO LAS GALERAS, SANTA BÁRBARA |
| 3646 | CARMELINA LOPEZ | 1601-0012-00248 | 297.13 | BARRIO LAS GALERAS, SANTA BÁRBARA |
| 3647 | JOSE FIDENCIO HERNANDEZ MAJANO | 1601-0012-00249 | 642.24 | BARRIO LAS GALERAS, SANTA BÁRBARA |

| | | | | |
|---|---|---|---|---|
| 3648 | DILCIA MAJANO LOPEZ | 1601-0012-00255 | 227.81 | BARRIO LAS GALERAS, SANTA BÁRBARA |
| 3649 | BENJAMIN ENRIQUE HANDAL FERNANDEZ | 1601-0012-00256 | 2,575.69 | BARRIO LAS GALERAS, SANTA BÁRBARA |
| 3650 | JULIA MEJIA | 1601-0012-00262 | 460.65 | BARRIO LAS GALERAS, SANTA BÁRBARA |
| 3651 | KELLYN LOURDES VASQUEZ RIOS | 1601-0012-00274 | 159.69 | BARRIO LAS GALERAS, SANTA BÁRBARA |
| 3652 | MARIA ANTONIA VASQUEZ RIOS | 1601-0012-00276 | 190.11 | BARRIO LAS GALERAS, SANTA BÁRBARA |
| 3653 | SAMUEL EDUARDO VASQUEZ RIOS | 1601-0012-00280 | 291.47 | BARRIO LAS GALERAS, SANTA BÁRBARA |
| 3654 | RICXY JULISSA VASQUES RIOS | 1601-0012-00281 | 284.01 | BARRIO LAS GALERAS, SANTA BÁRBARA |
| 3655 | EVA LEYLA VASQUEZ RIOS | 1601-0012-00282 | 312.78 | BARRIO LAS GALERAS, SANTA BÁRBARA |
| 3656 | KARLA OLIVIA VASQUEZ RIOS | 1601-0012-00283 | 344.58 | BARRIO LAS GALERAS, SANTA BÁRBARA |
| 3657 | MARIA ELSA RIOS PINEDA | 1601-0012-00284 | 639.66 | BARRIO LAS GALERAS, SANTA BÁRBARA |
| 3658 | DILCIA MAJANO LOPEZ | 1601-0012-00285 | 287.00 | BARRIO LAS GALERAS, SANTA BÁRBARA |
| 3659 | YIMY WILSON PAZ BANEGAS | 1601-0012-00286 | 264.53 | BARRIO LAS GALERAS, SANTA BÁRBARA |
| 3660 | ROGER JEOVANY PALOMEQUE FAJARDO | 1601-0012-00287 | 210.08 | BARRIO LAS GALERAS, SANTA BÁRBARA |
| 3661 | MOISES MAJANO LOPEZ | 1601-0012-00290 | 335.07 | BARRIO LAS GALERAS, SANTA BÁRBARA |
| 3662 | GUILLERMO TROCHEZ ENAMORADO | 1601-0012-00308 | 1013.19 | BARRIO LAS GALERAS, SANTA BÁRBARA |
| 3663 | CARLOS JOSE BANEGAS | 1601-0012-00337 | 446.78 | BARRIO LAS GALERAS, SANTA BÁRBARA |
| 3664 | MARCIAL STANLEY BANEGAS | 1601-0012-00342 | 507.03 | BARRIO LAS GALERAS, SANTA BÁRBARA |
| 3665 | JUAN MANUEL JIMENEZ GUZMAN | 1601-0012-00350 | 222.70 | BARRIO LAS GALERAS, SANTA BÁRBARA |
| 3666 | ESMELYN EDUARDO SAGASTUME Y ROSYBEL MADRID AGUILAR LOPEZ | 1601-0012-00387 | 197.15 | BARRIO LAS GALERAS, SANTA BÁRBARA |
| 3667 | WINDER OMAR VARGAS PINEDA | SEGREGACION 1601-0008-00246 | | BARRIO LAS GALERAS, SANTA BÁRBARA |
| 3668 | MARTINA LEIVA PINEDA | SEGREGACION 1601-0008-00246 | | BARRIO LAS GALERAS, SANTA BÁRBARA |
| 3669 | ANGIE LETICIA RIVERA ENAMORADO | SEGREGACION 1601-0008-00246 | | BARRIO LAS GALERAS, SANTA BÁRBARA |
| 3670 | ANA LILIAN SABILLON MUÑOZ | SEGREGACION 1601-0010-00130 | | BARRIO LAS GALERAS, SANTA BÁRBARA |
| 3671 | SENDY YOHANA PINEDA CHAVEZ | SEGREGACION 1601-0011-00080 | | BARRIO LAS GALERAS, SANTA BÁRBARA |
| 3672 | MARTIR DE JESUS PINEDA PAZ | SEGREGACION 1601-0011-00080 | | BARRIO LAS GALERAS, SANTA BÁRBARA |
| 3673 | PAMELA LILIBETH MEDINA GIRON | SEGREGACION 1601-0011-00108 | | BARRIO LAS GALERAS, SANTA BÁRBARA |
| 3674 | RENE LOPEZ PINEDA | SEGREGACION 1601-0011-00113 | | BARRIO LAS GALERAS, SANTA BÁRBARA |
| 3675 | IMARA SARAI RIOS | SEGREGACION 1601-0012-00101 | | BARRIO LAS GALERAS, SANTA BÁRBARA |
| 3676 | WILFREDO BARAHONA RIOS | SEGREGACION 1601-0012-00101 | | BARRIO LAS GALERAS, SANTA BÁRBARA |
| 3677 | NILDA CECILIA RIOS | SEGREGACION 1601-0012-00101 | | BARRIO LAS GALERAS, SANTA BÁRBARA |
| 3678 | MERCEDES GUADALUPE RIOS | SEGREGACION 1601-0012-00101 | | BARRIO LAS GALERAS, SANTA BÁRBARA |
| 3679 | WALTER ANTONIO PALMA PINEDA | SEGREGACION 1601-0012-00181 | | BARRIO LAS GALERAS, SANTA BÁRBARA |
| 3680 | REINALDO MADRID RIOS | SEGREGACION 1601-0012-00243 | | BARRIO LAS GALERAS, SANTA BÁRBARA |
| 3681 | HUGO RENE JOVEL INTERIANO | SEGREGACION 1601-0012-00324 | | BARRIO LAS GALERAS, SANTA BÁRBARA |
| 3682 | JOSE ORLANDO JOVEL | SEGREGACION 1601-0012-00324 | | BARRIO LAS GALERAS, SANTA BÁRBARA |
| 3683 | ODILIA MADRID RIOS | SEGREGACION 1601-0012-00338 | | BARRIO LAS GALERAS, SANTA BÁRBARA |
| 3684 | CARLOS JOSE BANEGAS | SEGREGACION 1601-0012-00338 | | BARRIO LAS GALERAS, SANTA BÁRBARA |
| 3685 | MARCIAL STANLEY BANEGAS | SEGREGACION 1601-0012-00338 | | BARRIO LAS GALERAS, SANTA BÁRBARA |
| 3686 | CARLOS JOSE BANEGAS | SEGREGACION 1601-0012-00338 | | BARRIO LAS GALERAS, SANTA BÁRBARA |
| 3687 | CARLOS JOSE BANEGAS | SEGREGACION 1601-0012-00338 | | BARRIO LAS GALERAS, SANTA BÁRBARA |
| 3688 | ISIS AMPARO BANEGAS MADRID | SEGREGACION 1601-0012-00338 | | BARRIO LAS GALERAS, SANTA BÁRBARA |
| 3689 | CARLOS JOSE BANEGAS | SEGREGACION 1601-0012-00338 | | BARRIO LAS GALERAS, SANTA BÁRBARA |
| 3690 | MARIA ERCILIA GOMEZ | 43000 | PREDIO NUEVO | BARRIO LOS NARANJOS, SANTA BÁRBARA |
| 3691 | MARIA ERCILIA GOMEZ | 43001 | PREDIO NUEVO | BARRIO LOS NARANJOS, SANTA BÁRBARA |
| 3692 | GERMAN JAVIER PAZ PEREZ | 44163 | PREDIO NUEVO | BARRIO LOS NARANJOS, SANTA BÁRBARA |
| 3693 | GERMAN JAVIER PAZ PEREZ | 44164 | PREDIO NUEVO | BARRIO LOS NARANJOS, SANTA BÁRBARA |
| 3694 | GLENDA YAMILET RIVERA MARTINEZ E ISAIAS RIVERA MEJIA | 44824 | PREDIO NUEVO | BARRIO LOS NARANJOS, SANTA BÁRBARA |
| 3695 | KELLYN LOUDES VASQUEZ RIOS | 44825 | PREDIO NUEVO | BARRIO LOS NARANJOS, SANTA BÁRBARA |
| 3696 | RICXY JULISSA VASQUEZ RIOS | 44826 | PREDIO NUEVO | BARRIO LOS NARANJOS, SANTA BÁRBARA |
| 3697 | MARIA ANTONIA VASQUEZ RIOS | 44827 | PREDIO NUEVO | BARRIO LOS NARANJOS, SANTA BÁRBARA |
| 3698 | MARIA ELSA RIOS PINEDA | 44828 | PREDIO NUEVO | BARRIO LOS NARANJOS, SANTA BÁRBARA |
| 3699 | EVA LEYLA VASQUEZ RIOS | 44829 | PREDIO NUEVO | BARRIO LOS NARANJOS, SANTA BÁRBARA |
| 3700 | EVA LEYLA VASQUEZ RIOS | 44830 | PREDIO NUEVO | BARRIO LOS NARANJOS, SANTA BÁRBARA |
| 3701 | EVA LEYLA VASQUEZ RIOS | 44831 | PREDIO NUEVO | BARRIO LOS NARANJOS, SANTA BÁRBARA |
| 3702 | MARLON ESTUARDO VELASQUEZ VASQUEZ | 44832 | PREDIO NUEVO | BARRIO LOS NARANJOS, SANTA BÁRBARA |
| 3703 | PEDRO MENDEZ ARITA | 44833 | PREDIO NUEVO | BARRIO LOS NARANJOS, SANTA BÁRBARA |
| 3704 | MARLON ESTUARDO VELASQUEZ VASQUEZ | 44834 | PREDIO NUEVO | BARRIO LOS NARANJOS, SANTA BÁRBARA |
| 3705 | SENOVIA BADOS RIOS | 1601-0007-00086 | 465.78 | BARRIO LOS NARANJOS, SANTA BÁRBARA |
| 3706 | EDGARDO ANTONIO CABALLERO PINEDA | 1601-0007-00087 | 458.6 | BARRIO LOS NARANJOS, SANTA BÁRBARA |
| 3707 | GRECIA MARIEL CABALLERO PINEDA | 1601-0007-00088 | 364.35 | BARRIO LOS NARANJOS, SANTA BÁRBARA |
| 3708 | GLENDA LIZETH ZALDIVAR MEJIA | 1601-0007-00093 | 305.48 | BARRIO LOS NARANJOS, SANTA BÁRBARA |
| 3709 | OLIMPIA PINEDA | 1601-0007-00101 | 930.95 | BARRIO LOS NARANJOS, SANTA BÁRBARA |
| 3710 | GRETEL MARBELLA CABALLERO PINEDA | 1601-0007-00102 | 305.24 | BARRIO LOS NARANJOS, SANTA BÁRBARA |
| 3711 | GREISI MARIELA CABALLERO PINEDA | 1601-0007-00103 | 426.76 | BARRIO LOS NARANJOS, SANTA BÁRBARA |
| 3712 | EVER ESTUARDO MADRID MUÑOZ | 1601-0008-00002 | 627.87 | BARRIO LOS NARANJOS, SANTA BÁRBARA |
| 3713 | MELVIN ROLANDO MADRID MUÑOZ | 1601-0008-00004 | 227.33 | BARRIO LOS NARANJOS, SANTA BÁRBARA |
| 3714 | YORDY ALEXIS LAINEZ ORDOÑEZ | 1601-0008-00018 | 1,045.03 | BARRIO LOS NARANJOS, SANTA BÁRBARA |
| 3715 | HILDO LIVIO MADRID MUÑOZ | 1601-0008-00022 | 1,136.92 | BARRIO LOS NARANJOS, SANTA BÁRBARA |
| 3716 | MELVIN ROLANDO MADRID MUÑOZ | 1601-0008-00030 | 242.5 | BARRIO LOS NARANJOS, SANTA BÁRBARA |
| 3717 | JORGE OMAR CASTELLANOS VEGA | 1601-0008-00032 | 518.94 | BARRIO LOS NARANJOS, SANTA BÁRBARA |
| 3718 | TERESA ANTONIO | 1601-0008-00033 | 126.61 | BARRIO LOS NARANJOS, SANTA BÁRBARA |
| 3719 | EDI RAMONA CASTELLANOS PEREZ | 1601-0008-00055 | 197.18 | BARRIO LOS NARANJOS, SANTA BÁRBARA |
| 3720 | BLANCA NUBIA MARTINEZ CONTRERAS | 1601-0008-00074 | 698.61 | BARRIO LOS NARANJOS, SANTA BÁRBARA |
| 3721 | UBALDO LOPEZ CARABANTES | 1601-0008-00076 | 240.25 | BARRIO LOS NARANJOS, SANTA BÁRBARA |
| 3722 | DAGOBERTO IZAGUIRRE RODRIGUEZ | 1601-0008-00077 | 245.81 | BARRIO LOS NARANJOS, SANTA BÁRBARA |
| 3723 | LUIS ALONSO CLAROS MARTINEZ | 1601-0008-00078 | 291.75 | BARRIO LOS NARANJOS, SANTA BÁRBARA |
| 3724 | ALDA YAMILET RODRIGUEZ RODRIGUEZ | 1601-0008-00081 | 240.96 | BARRIO LOS NARANJOS, SANTA BÁRBARA |
| 3725 | CAROL EDELMIN MANCIA RODRIGUEZ | 1601-0008-00083 | 221.43 | BARRIO LOS NARANJOS, SANTA BÁRBARA |
| 3726 | CARMELINA VILLANUEVA TABORA | 1601-0008-00087 | 152.35 | BARRIO LOS NARANJOS, SANTA BÁRBARA |
| 3727 | LUIS ALONSO CLAROS MARTINEZ | 1601-0008-00089 | 268.61 | BARRIO LOS NARANJOS, SANTA BÁRBARA |
| 3728 | ROBILIO SARMIENTO HERNANDEZ | 1601-0008-00090 | 235.84 | BARRIO LOS NARANJOS, SANTA BÁRBARA |
| 3729 | OFELIA FERNANDEZ | 1601-0008-00093 | 659.05 | BARRIO LOS NARANJOS, SANTA BÁRBARA |
| 3730 | LEONARDO HERNANDEZ | 1601-0008-00096 | 162.35 | BARRIO LOS NARANJOS, SANTA BÁRBARA |
| 3731 | ISMARY LLANERY HERNANDEZ | 1601-0008-00097 | 1349.08 | BARRIO LOS NARANJOS, SANTA BÁRBARA |

| | | | | |
|---|---|---|---|---|
| 3732 | VERONICA SAGASTUME HERNANDEZ | 1601-0008-00098 | 401.62 | BARRIO LOS NARANJOS, SANTA BÁRBARA |
| 3733 | ELUVINA HERNANDEZ | 1601-0008-00099 | 508.71 | BARRIO LOS NARANJOS, SANTA BÁRBARA |
| 3734 | ELIAS SAGASTUME HERNANDEZ | 1601-0008-00100 | 608.11 | BARRIO LOS NARANJOS, SANTA BÁRBARA |
| 3735 | LEONARDO HERNANDEZ | 1601-0008-00101 | 828.73 | BARRIO LOS NARANJOS, SANTA BÁRBARA |
| 3736 | NELSON WILLMER VALLECILLO MEJIA | 1601-0008-00102 | 880.71 | BARRIO LOS NARANJOS, SANTA BÁRBARA |
| 3737 | YENI PATRICIA MARTINEZ PERDOMO | 1601-0008-00104 | 151.71 | BARRIO LOS NARANJOS, SANTA BÁRBARA |
| 3738 | RAUL ANTONIO HASBUN FERNANDEZ | 1601-0008-00105 | 204.22 | BARRIO LOS NARANJOS, SANTA BÁRBARA |
| 3739 | FREDY SAGASTUME HERNANDEZ | 1601-0008-00107 | 599.94 | BARRIO LOS NARANJOS, SANTA BÁRBARA |
| 3740 | CARLOS ALBERTO GUZMAN CARCAMO | 1601-0008-00108 | 992.66 | BARRIO LOS NARANJOS, SANTA BÁRBARA |
| 3741 | MARIA ENMA BARRIENTOS AMAYA | 1601-0008-00110 | 776.88 | BARRIO LOS NARANJOS, SANTA BÁRBARA |
| 3742 | GREVIL CASTILLO PINEDA | 1601-0008-00114 | 473.01 | BARRIO LOS NARANJOS, SANTA BÁRBARA |
| 3743 | JUAN CARLOS CASTILLO PINEDA | 1601-0008-00115 | 619.3 | BARRIO LOS NARANJOS, SANTA BÁRBARA |
| 3744 | SENIA JAQUELINE CABALLERO RAPALO | 1601-0008-00118 | 204.83 | BARRIO LOS NARANJOS, SANTA BÁRBARA |
| 3745 | ELISIA PINEDA PERDOMO | 1601-0008-00121 | 182.71 | BARRIO LOS NARANJOS, SANTA BÁRBARA |
| 3746 | ONDINA XIOMARA LOPEZ MARTINEZ | 1601-0008-00123 | 68.47 | BARRIO LOS NARANJOS, SANTA BÁRBARA |
| 3747 | CONCEPCION ALVARENGA CANTARERO | 1601-0008-00124 | 143.78 | BARRIO LOS NARANJOS, SANTA BÁRBARA |
| 3748 | VICTOR HUGO ARIAS PEREZ | 1601-0008-00127 | 2095.35 | BARRIO LOS NARANJOS, SANTA BÁRBARA |
| 3749 | MARIA ANGELA PINEDA SORTO | 1601-0008-00128 | 281.89 | BARRIO LOS NARANJOS, SANTA BÁRBARA |
| 3750 | LILIAN TROCHEZ SAGASTUME; LUIS FERNANDO MUÑOZ TROCHEZ Y LITZY LIZBETH MUÑOZ TROCHEZ | 1601-0008-00135 | 147.62 | BARRIO LOS NARANJOS, SANTA BÁRBARA |
| 3751 | FREDY SAGASTUME HERNANDEZ | 1601-0008-00136 | 790.8 | BARRIO LOS NARANJOS, SANTA BÁRBARA |
| 3752 | LEONARDO HERNANDEZ | 1601-0008-00137 | 138.21 | BARRIO LOS NARANJOS, SANTA BÁRBARA |
| 3753 | FREDY SAGASTUME HERNANDEZ | 1601-0008-00138 | 1518.47 | BARRIO LOS NARANJOS, SANTA BÁRBARA |
| 3754 | RIGOBERTO GUZMAN CARCAMO | 1601-0008-00139 | 1,379.63 | BARRIO LOS NARANJOS, SANTA BÁRBARA |
| 3755 | REINA ISABEL CARCAMO | 1601-0008-00140 | 886.57 | BARRIO LOS NARANJOS, SANTA BÁRBARA |
| 3756 | ANGELA CARCAMO | 1601-0008-00142 | 1,642.89 | BARRIO LOS NARANJOS, SANTA BÁRBARA |
| 3757 | FREDY SAGASTUME HERNANDEZ | 1601-0008-00143 | 103.48 | BARRIO LOS NARANJOS, SANTA BÁRBARA |
| 3758 | ANGELA CARCAMO | 1601-0008-00145 | 1,673.06 | BARRIO LOS NARANJOS, SANTA BÁRBARA |
| 3759 | FREDY SAGASTUME HERNANDEZ | 1601-0008-00146 | 57.78 | BARRIO LOS NARANJOS, SANTA BÁRBARA |
| 3760 | JOSE MARIO GUZMAN CARCAMO | 1601-0008-00147 | 213.18 | BARRIO LOS NARANJOS, SANTA BÁRBARA |
| 3761 | JUAN RAMON LANZA CHIRINOS | 1601-0008-00152 | 448.12 | BARRIO LOS NARANJOS, SANTA BÁRBARA |
| 3762 | SAMUEL EDUARDO VASQUEZ RIOS | 1601-0008-00160 | 283.79 | BARRIO LOS NARANJOS, SANTA BÁRBARA |
| 3763 | RONY DAVID ALEMAN CHAVEZ | 1601-0008-00164 | 603.13 | BARRIO LOS NARANJOS, SANTA BÁRBARA |
| 3764 | SANDRA BARBARA HASBUN FERNANDEZ | 1601-0008-00176 | 223.77 | BARRIO LOS NARANJOS, SANTA BÁRBARA |
| 3765 | VICTOR ANTONIO TINOCO PEREZ | 1601-0008-00177 | 201.78 | BARRIO LOS NARANJOS, SANTA BÁRBARA |
| 3766 | MARTIN SANCHEZ MACHADO | 1601-0008-00178 | 455.67 | BARRIO LOS NARANJOS, SANTA BÁRBARA |
| 3767 | OSCAR ORLANDO TINOCO PEREZ | 1601-0008-00179 | 343.56 | BARRIO LOS NARANJOS, SANTA BÁRBARA |
| 3768 | VICTOR YOEL TINOCO GOMEZ | 1601-0008-00180 | 124.55 | BARRIO LOS NARANJOS, SANTA BÁRBARA |
| 3769 | ESTEBAN MADRID CHAVEZ | 1601-0008-00183 | 1000.41 | BARRIO LOS NARANJOS, SANTA BÁRBARA |
| 3770 | ADOLFO MADRID CHAVEZ | 1601-0008-00185 | 863.75 | BARRIO LOS NARANJOS, SANTA BÁRBARA |
| 3771 | MERCEDES GUADALUPE LEIVA PALMA | 1601-0008-00186 | 360.08 | BARRIO LOS NARANJOS, SANTA BÁRBARA |
| 3772 | ANDREA GISSELLE MADRID RODRIGUEZ | 1601-0008-00187 | 198.8 | BARRIO LOS NARANJOS, SANTA BÁRBARA |
| 3773 | CRISTOFER DAVID MADRID PAZ | 1601-0008-00189 | 451.69 | BARRIO LOS NARANJOS, SANTA BÁRBARA |
| 3774 | ANDREA GISSELLE MADRID RODRIGUEZ | 1601-0008-00190 | 421.37 | BARRIO LOS NARANJOS, SANTA BÁRBARA |
| 3775 | DIEGO ADOLFO MADRID RODRIGUEZ | 1601-0008-00192 | 660.78 | BARRIO LOS NARANJOS, SANTA BÁRBARA |
| 3776 | FABIO RODRIGUEZ | 1601-0008-00197 | 246.73 | BARRIO LOS NARANJOS, SANTA BÁRBARA |
| 3777 | LUIS ALONSO CLAROS MARTINEZ | 1601-0008-00202 | 187.26 | BARRIO LOS NARANJOS, SANTA BÁRBARA |
| 3778 | LUIS ALONZO CLAROS MARTINEZ | 1601-0008-00203 | 120.31 | BARRIO LOS NARANJOS, SANTA BÁRBARA |
| 3779 | VERONICA INGRID LOPEZ MUÑOZ | 1601-0008-00204 | 243.63 | BARRIO LOS NARANJOS, SANTA BÁRBARA |
| 3780 | ANGEL DANILO PEREZ MUÑOZ | 1601-0008-00206 | 141.67 | BARRIO LOS NARANJOS, SANTA BÁRBARA |
| 3781 | OSCAR DANILO BU CRUZ | 1601-0008-00266 | 263.82 | BARRIO LOS NARANJOS, SANTA BÁRBARA |
| 3782 | MELVIN ROLANDO MADRID MUÑOZ | 1601-0008-00267 | 235.2 | BARRIO LOS NARANJOS, SANTA BÁRBARA |
| 3783 | MELVIN ROLANDO MADRID MUÑOZ | 1601-0008-00268 | 411.79 | BARRIO LOS NARANJOS, SANTA BÁRBARA |
| 3784 | HILDA ELENA BU ENAMORADO | 1601-0008-00270 | 57.41 | BARRIO LOS NARANJOS, SANTA BÁRBARA |
| 3785 | RITA CASTELLANOS PALMA | 1601-0008-00271 | 293.63 | BARRIO LOS NARANJOS, SANTA BÁRBARA |
| 3786 | DEBBIE STHEPHANIE BU CASTELLANOS | 1601-0008-00272 | 293.54 | BARRIO LOS NARANJOS, SANTA BÁRBARA |
| 3787 | DAVID ESTUARDO CLAROS MARTINEZ | 1601-0008-00273 | 920.44 | BARRIO LOS NARANJOS, SANTA BÁRBARA |
| 3788 | LUIS ALONSO CLAROS MARTINEZ | 1601-0008-00274 | 534.67 | BARRIO LOS NARANJOS, SANTA BÁRBARA |
| 3789 | NUVIA CAROLINA RODRIGUEZ VALLECILLO | 1601-0009-00016 | 119.36 | BARRIO LOS NARANJOS, SANTA BÁRBARA |
| 3790 | CARLOS ERNESTO RODRIGUEZ BARAHONA | 1601-0009-00017 | 760.09 | BARRIO LOS NARANJOS, SANTA BÁRBARA |
| 3791 | ASMIN MAREL RIOS LOPEZ | 1601-0009-00018 | 217.16 | BARRIO LOS NARANJOS, SANTA BÁRBARA |
| 3792 | MARIA DOLORES BARRIENTOS AMAYA Y LUIS CARDONA PONCE | 1601-0009-00019 | 334.49 | BARRIO LOS NARANJOS, SANTA BÁRBARA |
| 3793 | FELIPE RODRIGUEZ FUNES | 1601-0009-00022 | 211.37 | BARRIO LOS NARANJOS, SANTA BÁRBARA |
| 3794 | CRISTINA SALOME MEJIA BARAHONA | 1601-0009-00023 | 128.12 | BARRIO LOS NARANJOS, SANTA BÁRBARA |
| 3795 | OSCAR ENRIQUE FERNANDEZ TROCHEZ | 1601-0009-00041 | 2,922.28 | BARRIO LOS NARANJOS, SANTA BÁRBARA |
| 3796 | GERMAN JAVIER PAZ PEREZ | 1601-0009-00042 | 296.48 | BARRIO LOS NARANJOS, SANTA BÁRBARA |
| 3797 | DANILO ANTONIO RIOS MUÑOZ | 1601-0009-00045 | 722.59 | BARRIO LOS NARANJOS, SANTA BÁRBARA |
| 3798 | SILVIA MARIA RIOS MUÑOZ | 1601-0009-00046 | 332.65 | BARRIO LOS NARANJOS, SANTA BÁRBARA |
| 3799 | NOLVIA YOLANY LEIVA MAJANO | 1601-0009-00047 | 473.85 | BARRIO LOS NARANJOS, SANTA BÁRBARA |
| 3800 | WENDY YESENIA HERNANDEZ LOPEZ Y JOSE BENJAMIN PINEDA RODRIGUEZ | 1601-0009-00048 | 155.3 | BARRIO LOS NARANJOS, SANTA BÁRBARA |
| 3801 | MANUEL GIOVANNY LEIVA LOPEZ | 1601-0009-00049 | 372.31 | BARRIO LOS NARANJOS, SANTA BÁRBARA |
| 3802 | JOSE ERNESTO HERNANDEZ MUÑOZ | 1601-0009-00050 | 439.12 | BARRIO LOS NARANJOS, SANTA BÁRBARA |
| 3803 | MARITZA ARACELY ULLOA | 1601-0009-00052 | 446.8 | BARRIO LOS NARANJOS, SANTA BÁRBARA |
| 3804 | JORGE ANTONIO RIVERA ENAMORADO | 1601-0009-00053 | 172.54 | BARRIO LOS NARANJOS, SANTA BÁRBARA |
| 3805 | ANA JUDITH RIVERA ENAMORADO | 1601-0009-00054 | 522.94 | BARRIO LOS NARANJOS, SANTA BÁRBARA |
| 3806 | ROSA WALDINA RIVERA ENAMORADO | 1601-0009-00055 | 491.13 | BARRIO LOS NARANJOS, SANTA BÁRBARA |
| 3807 | JOSE ALBARO RIVERA ENAMORADO | 1601-0009-00056 | 354.36 | BARRIO LOS NARANJOS, SANTA BÁRBARA |
| 3808 | MARIAM DEL CARMEN MUÑOZ REYES | 1601-0009-00059 | 934.98 | BARRIO LOS NARANJOS, SANTA BÁRBARA |
| 3809 | LILIAN TROCHEZ SAGASTUME; LUIS FERNANDO MUÑOZ TROCHEZ Y LITZY LIZBETH MUÑOZ TROCHEZ | 1601-0009-00065 | 282.13 | BARRIO LOS NARANJOS, SANTA BÁRBARA |
| 3810 | LUIS CARDONA PONCE Y MARIA DOLORES BARRIENTO AMAYA | 1601-0009-00070 | 218.52 | BARRIO LOS NARANJOS, SANTA BÁRBARA |
| 3811 | DEYSI MARLENY SANCHEZ AGUILAR | 1601-0009-00073 | 299.64 | BARRIO LOS NARANJOS, SANTA BÁRBARA |
| 3812 | JORGE ALBERTO TORRES TRIMINIO | 1601-0009-00083 | 1,041.90 | BARRIO LOS NARANJOS, SANTA BÁRBARA |
| 3813 | LITZY SARAHI PEREZ ALAS Y YASSER FRANCISCO PEREZ ALAS | 1601-0009-00085 | 223.59 | BARRIO LOS NARANJOS, SANTA BÁRBARA |

| | | | | |
|---|---|---|---|---|
| 3814 | EDULER VEGA VEGA | 1601-0009-00087 | 1582.53 | BARRIO LOS NARANJOS, SANTA BÁRBARA |
| 3815 | LIDIA XIOMARA HERNANDEZ ERAZO | 1601-0009-00088 | 315.37 | BARRIO LOS NARANJOS, SANTA BÁRBARA |
| 3816 | ALBA LOURDES PINEDA | 1601-0009-00089 | 1345.15 | BARRIO LOS NARANJOS, SANTA BÁRBARA |
| 3817 | ELSA LINDA RODRIGUEZ URQUIA | 1601-0009-00092 | 290.7 | BARRIO LOS NARANJOS, SANTA BÁRBARA |
| 3818 | SAMAEL ARMANDO LOPEZ FERNANDEZ | 1601-0009-00093 | 2764.15 | BARRIO LOS NARANJOS, SANTA BÁRBARA |
| 3819 | DANIEL ANTONIO GOMEZ RODRIGUEZ | 1601-0009-00095 | 295.55 | BARRIO LOS NARANJOS, SANTA BÁRBARA |
| 3820 | SUYAPA RODRIGUEZ VENTURA | 1601-0009-00096 | 910.2 | BARRIO LOS NARANJOS, SANTA BÁRBARA |
| 3821 | JOSE ORLANDO RODRIGUEZ VENTURA | 1601-0009-00097 | 480.36 | BARRIO LOS NARANJOS, SANTA BÁRBARA |
| 3822 | ELIAS SAGASTUME HERNANDEZ | 1601-0009-00098 | 330.74 | BARRIO LOS NARANJOS, SANTA BÁRBARA |
| 3823 | VILMA YOLANDA RODRIGUEZ VENTURA | 1601-0009-00099 | 310.45 | BARRIO LOS NARANJOS, SANTA BÁRBARA |
| 3824 | SANDRA MARILU VENTURA | 1601-0009-00100 | 135.16 | BARRIO LOS NARANJOS, SANTA BÁRBARA |
| 3825 | LOURDES SUYAPA VENTURA | 1601-0009-00101 | 183.99 | BARRIO LOS NARANJOS, SANTA BÁRBARA |
| 3826 | MARTHA YOLANDA RODRIGUEZ VENTURA | 1601-0009-00102 | 278.29 | BARRIO LOS NARANJOS, SANTA BÁRBARA |
| 3827 | OSCAR DANILO RODRIGUEZ VENTURA | 1601-0009-00103 | 591.24 | BARRIO LOS NARANJOS, SANTA BÁRBARA |
| 3828 | MIGUEL ANGEL RODRIGUEZ VENTURA | 1601-0009-00104 | 422.94 | BARRIO LOS NARANJOS, SANTA BÁRBARA |
| 3829 | MAGDALENA PEREZ | 1601-0009-00108 | 2,190.68 | BARRIO LOS NARANJOS, SANTA BÁRBARA |
| 3830 | LEANDRA PINEDA | 1601-0009-00112 | 126.95 | BARRIO LOS NARANJOS, SANTA BÁRBARA |
| 3831 | ALICIA ALEJANDRA JOVEL RODRIGUEZ | 1601-0009-00116 | 731.79 | BARRIO LOS NARANJOS, SANTA BÁRBARA |
| 3832 | FELICIANO HERRERA | 1601-0009-00123 | 258.06 | BARRIO LOS NARANJOS, SANTA BÁRBARA |
| 3833 | WENDY MARICELA AGUILAR CALIX | 1601-0009-00124 | 208.05 | BARRIO LOS NARANJOS, SANTA BÁRBARA |
| 3834 | JOSE ANTONIO VILLANUEVA MILLA | 1601-0009-00126 | 228.47 | BARRIO LOS NARANJOS, SANTA BÁRBARA |
| 3835 | NUVIA CAROLINA RODRIGUEZ VALLECILLO | 1601-0009-00128 | 615.13 | BARRIO LOS NARANJOS, SANTA BÁRBARA |
| 3836 | GREDIX ALEXANDER HERNANDEZ BARRIENTOS | 1601-0009-00129 | 443.8 | BARRIO LOS NARANJOS, SANTA BÁRBARA |
| 3837 | MARIA DILCIA TOBIAS REYES | 1601-0009-00135 | 196.5 | BARRIO LOS NARANJOS, SANTA BÁRBARA |
| 3838 | MARIA LUISA GONZALES VEGA | 1601-0009-00135 | 196.5 | BARRIO LOS NARANJOS, SANTA BÁRBARA |
| 3839 | MARITZA RIVERA RAPALO | 1601-0009-00141 | 209.09 | BARRIO LOS NARANJOS, SANTA BÁRBARA |
| 3840 | ORVELINA LUNA SANTOS | 1601-0009-00142 | 235.46 | BARRIO LOS NARANJOS, SANTA BÁRBARA |
| 3841 | BERTILIO MANCIA MUÑOZ | 1601-0009-00143 | 1920.18 | BARRIO LOS NARANJOS, SANTA BÁRBARA |
| 3842 | WENDY JACQUELINE REYES ZALAVARRIA | 1601-0009-00145 | REMEDICIÓN | BARRIO LOS NARANJOS, SANTA BÁRBARA |
| 3843 | MARIA LUISA GONZALES VEGA | 1601-0009-00146 | 340.22 | BARRIO LOS NARANJOS, SANTA BÁRBARA |
| 3844 | ROSA YANELIN RAPALO RIVERA | 1601-0009-00147 | 225.67 | BARRIO LOS NARANJOS, SANTA BÁRBARA |
| 3845 | MARLEN PEREZ RIVERA | 1601-0009-00149 | 224.29 | BARRIO LOS NARANJOS, SANTA BÁRBARA |
| 3846 | ALBA LUZ PEREZ RIVERA | 1601-0009-00150 | 456.73 | BARRIO LOS NARANJOS, SANTA BÁRBARA |
| 3847 | MIRAMOR PEREZ RIVERA | 1601-0009-00151 | 417.07 | BARRIO LOS NARANJOS, SANTA BÁRBARA |
| 3848 | JULIO CESAR ZALDIVAR PERDOMO | 1601-0009-00153 | 2,051.11 | BARRIO LOS NARANJOS, SANTA BÁRBARA |
| 3849 | JUAN BARAHONA | 1601-0009-00154 | 1017.07 | BARRIO LOS NARANJOS, SANTA BÁRBARA |
| 3850 | OSCAR HUMBERTO VEGA VEGA | 1601-0009-00155 | 557.01 | BARRIO LOS NARANJOS, SANTA BÁRBARA |
| 3851 | NORMA DALILA CASTELLANOS VEGA | 1601-0009-00156 | 872.75 | BARRIO LOS NARANJOS, SANTA BÁRBARA |
| 3852 | JOSE ORLANDO JOVEL | 1601-0009-00158 | 1734.9 | BARRIO LOS NARANJOS, SANTA BÁRBARA |
| 3853 | LEONZO ENAMORADO | 1601-0009-00189 | 662.59 | BARRIO LOS NARANJOS, SANTA BÁRBARA |
| 3854 | JOSE OMAR PERDOMO MUÑOZ | 1601-0009-00190 | 274.48 | BARRIO LOS NARANJOS, SANTA BÁRBARA |
| 3855 | MARTHA VALLECILLO FERNANDEZ | 1601-0009-00193 | 248.51 | BARRIO LOS NARANJOS, SANTA BÁRBARA |
| 3856 | MARIA ENMA BARRIENTOS AMAYA | 1601-0009-00195 | 200.45 | BARRIO LOS NARANJOS, SANTA BÁRBARA |
| 3857 | ANA PATRICIA MANCIA GONZALES | 1601-0009-00196 | 220.67 | BARRIO LOS NARANJOS, SANTA BÁRBARA |
| 3858 | REINA ELIZABETH AVELAR ORELLANA | 1601-0009-00199 | 378.36 | BARRIO LOS NARANJOS, SANTA BÁRBARA |
| 3859 | ALEX ANDONY ROSALES RODRIGUEZ | 1601-0009-00203 | 126.40 | BARRIO LOS NARANJOS, SANTA BÁRBARA |
| 3860 | IRIS MARICELA MUÑOZ RIVERA | 1601-0009-00204 | 373.23 | BARRIO LOS NARANJOS, SANTA BÁRBARA |
| 3861 | ECTALBINA VEGA | 1601-0009-00206 | 1,386.31 | BARRIO LOS NARANJOS, SANTA BÁRBARA |
| 3862 | MARVIN YOVANY ENAMORADO MUÑOZ | 1601-0009-00209 | 221.87 | BARRIO LOS NARANJOS, SANTA BÁRBARA |
| 3863 | ONEIDA TREJO PAZ | 1601-0009-00210 | 221.87 | BARRIO LOS NARANJOS, SANTA BÁRBARA |
| 3864 | JOSE CRISTINO GONZALES FERNANDEZ | 1601-0009-00211 | 188.54 | BARRIO LOS NARANJOS, SANTA BÁRBARA |
| 3865 | ERICK GUADALUPE GOMEZ RAMOS | 1601-0009-00234 | 255.51 | BARRIO LOS NARANJOS, SANTA BÁRBARA |
| 3866 | SANTOS TERUEL MEJIA | 1601-0009-00236 | 179.53 | BARRIO LOS NARANJOS, SANTA BÁRBARA |
| 3867 | JOSE HUMBERTO PERDOMO HERNANDEZ | 1601-0009-00245 | 916.18 | BARRIO LOS NARANJOS, SANTA BÁRBARA |
| 3868 | CARLOS VILLANUEVA Y SANDRA LOURDES PINEDA RODRIGUEZ | 1601-0009-00252 | 897.16 | BARRIO LOS NARANJOS, SANTA BÁRBARA |
| 3869 | RAFAEL LEONARDO VILLANUEVA AMAYA | 1601-0009-00253 | 778.05 | BARRIO LOS NARANJOS, SANTA BÁRBARA |
| 3870 | MIGUEL ANGEL BARAHONA CHAVEZ | 1601-0009-00257 | 252.6 | BARRIO LOS NARANJOS, SANTA BÁRBARA |
| 3871 | ORLANDO GUZMAN RODRIGUEZ | 1601-0009-00260 | 3,550.12 | BARRIO LOS NARANJOS, SANTA BÁRBARA |
| 3872 | BENIGNO ZAPATA CASTRO | 1601-0009-00261 | 472.01 | BARRIO LOS NARANJOS, SANTA BÁRBARA |
| 3873 | VICTOR BARAHONA MEJIA | 1601-0009-00262 | 601.21 | BARRIO LOS NARANJOS, SANTA BÁRBARA |
| 3874 | RAUL HUMBERTO VILLANUEVA MILLA | 1601-0009-00263 | 125.53 | BARRIO LOS NARANJOS, SANTA BÁRBARA |
| 3875 | LEONARDO HERNANDEZ | 1601-0009-00264 | 104.92 | BARRIO LOS NARANJOS, SANTA BÁRBARA |
| 3876 | NORMA ISABEL VILLANUEVA MILLA | 1601-0009-00265 | 128.73 | BARRIO LOS NARANJOS, SANTA BÁRBARA |
| 3877 | REYNERI ORLANDO LOPEZ VILLANUEVA | 1601-0009-00266 | 124.39 | BARRIO LOS NARANJOS, SANTA BÁRBARA |
| 3878 | YOHANA IVETH LOPEZ VILLANUEVA | 1601-0009-00267 | 110.97 | BARRIO LOS NARANJOS, SANTA BÁRBARA |
| 3879 | LEONARDO HERNANDEZ | 1601-0009-00268 | 485.55 | BARRIO LOS NARANJOS, SANTA BÁRBARA |
| 3880 | LOURDES ANTONIA VILLANUEVA MILLA | 1601-0009-00269 | 108.88 | BARRIO LOS NARANJOS, SANTA BÁRBARA |
| 3881 | NORMA ISABEL VILLANUEVA MILLA | 1601-0009-00270 | 1,006.04 | BARRIO LOS NARANJOS, SANTA BÁRBARA |
| 3882 | EVIDALIO SAGASTUME HERNANDEZ | 1601-0009-00271 | 167.99 | BARRIO LOS NARANJOS, SANTA BÁRBARA |
| 3883 | ANSELMO PINEDA LARA | 1601-0009-00312 | 366.18 | BARRIO LOS NARANJOS, SANTA BÁRBARA |
| 3884 | YURI WALESKA MARTINEZ RIVERA | 1601-0009-00316 | 201.16 | BARRIO LOS NARANJOS, SANTA BÁRBARA |
| 3885 | JESUS NOE MARTINEZ RIVERA | 1601-0009-00317 | 224.68 | BARRIO LOS NARANJOS, SANTA BÁRBARA |
| 3886 | RODIMIR YASMIN MARTINEZ RIVERA | 1601-0009-00318 | 155.68 | BARRIO LOS NARANJOS, SANTA BÁRBARA |
| 3887 | DANIEL ESTUARDO MARTINEZ RIVERA | 1601-0009-00319 | 167.82 | BARRIO LOS NARANJOS, SANTA BÁRBARA |
| 3888 | BETY VALENTINA RIVERA | 1601-0009-00320 | 272.42 | BARRIO LOS NARANJOS, SANTA BÁRBARA |
| 3889 | ALICIA RAQUEL MARTINEZ RIVERA | 1601-0009-00321 | 109.43 | BARRIO LOS NARANJOS, SANTA BÁRBARA |
| 3890 | DIONICIO RIVERA ENAMORADO | 1601-0009-00323 | 530.7 | BARRIO LOS NARANJOS, SANTA BÁRBARA |
| 3891 | ELVIA MARGARITA RIVERA ENAMORADO | 1601-0009-00324 | 354.94 | BARRIO LOS NARANJOS, SANTA BÁRBARA |
| 3892 | JORGE ANTONIO RIVERA ENAMORADO | 1601-0009-00325 | 263.88 | BARRIO LOS NARANJOS, SANTA BÁRBARA |
| 3893 | FRANCISCO VALENTIN RIVERA ENAMORADO | 1601-0009-00327 | 815.38 | BARRIO LOS NARANJOS, SANTA BÁRBARA |
| 3894 | ELVIA MARGARITA RIVERA ENAMORADO | 1601-0009-00328 | 486.31 | BARRIO LOS NARANJOS, SANTA BÁRBARA |
| 3895 | ROSA WALDINA RIVERA ENAMORADO | 1601-0009-00329 | 368.52 | BARRIO LOS NARANJOS, SANTA BÁRBARA |
| 3896 | DUNIA YAMELET BARDALES REDONDO | 1601-0009-00330 | 2261.42 | BARRIO LOS NARANJOS, SANTA BÁRBARA |
| 3897 | HENRY YOHARY MANCIA RAPALO | 1601-0009-00331 | 614.86 | BARRIO LOS NARANJOS, SANTA BÁRBARA |

| | | | | |
|---|---|---|---|---|
| 3898 | MIGUEL ANGEL IZAGUIRRE RAPALO | 1601-0009-00332 | 508.2 | BARRIO LOS NARANJOS, SANTA BÁRBARA |
| 3899 | NANCY VANESA IZAGUIRRE RAPALO | 1601-0009-00333 | 542.02 | BARRIO LOS NARANJOS, SANTA BÁRBARA |
| 3900 | JOSE DOMINGO FERNANDEZ | 1601-0009-00334 | 758.47 | BARRIO LOS NARANJOS, SANTA BÁRBARA |
| 3901 | MARGIE ELIZABETH MANCIA RODRIGUEZ | 1601-0009-00337 | 416.7 | BARRIO LOS NARANJOS, SANTA BÁRBARA |
| 3902 | CAROL EDELMIN MANCIA RODRIGUEZ | 1601-0009-00338 | 184.19 | BARRIO LOS NARANJOS, SANTA BÁRBARA |
| 3903 | JOSE DANIEL MANCIA PAZ | 1601-0009-00339 | 547.11 | BARRIO LOS NARANJOS, SANTA BÁRBARA |
| 3904 | DANIEL JOSUE MANCIA RODRIGUEZ | 1601-0009-00340 | 967.13 | BARRIO LOS NARANJOS, SANTA BÁRBARA |
| 3905 | MARVIN GEOVANNY MATUTE HERNANDEZ | 1601-0009-00342 | 290.41 | BARRIO LOS NARANJOS, SANTA BÁRBARA |
| 3906 | JOSE IVAN MATUTE HERNANDEZ | 1601-0009-00343 | 196.23 | BARRIO LOS NARANJOS, SANTA BÁRBARA |
| 3907 | INOCENTE MATUTE HERNANDEZ | 1601-0009-00344 | 370.04 | BARRIO LOS NARANJOS, SANTA BÁRBARA |
| 3908 | JOSE DE LA CRUZ SORTO BAUTISTA | 1601-0009-00345 | 854.18 | BARRIO LOS NARANJOS, SANTA BÁRBARA |
| 3909 | GERMAN JAVIER PAZ PEREZ | 1601-0009-00349 | 1805 | BARRIO LOS NARANJOS, SANTA BÁRBARA |
| 3910 | LILIAN TROCHEZ SAGASTUME; LUIS FERNANDO MUÑOZ TROCHEZ Y LITZY LIZBETH MUÑOZ TROCHEZ | 1601-0009-00352 | 1417.75 | BARRIO LOS NARANJOS, SANTA BÁRBARA |
| 3911 | ELVIN RAMON ZUNIGA ENAMORADO | 1601-0009-00357 | 94.75 | BARRIO LOS NARANJOS, SANTA BÁRBARA |
| 3912 | ROSALINA ENAMORADO GUZMAN | 1601-0009-00358 | 98.80 | BARRIO LOS NARANJOS, SANTA BÁRBARA |
| 3913 | BAYRON ANTONIO ZUNIGA ENAMORADO | 1601-0009-00359 | 107.30 | BARRIO LOS NARANJOS, SANTA BÁRBARA |
| 3914 | JOSE ALBERTO ROSALES ENAMORADO | 1601-0009-00364 | 151.66 | BARRIO LOS NARANJOS, SANTA BÁRBARA |
| 3915 | MARTA MARINA RIVERA | 1601-0009-00365 | 745.56 | BARRIO LOS NARANJOS, SANTA BÁRBARA |
| 3916 | FIDEL JUAREZ AGUILAR | 1601-0009-00367 | 869.91 | BARRIO LOS NARANJOS, SANTA BÁRBARA |
| 3917 | FLORINDA ENAMORADO AGUILERA | 1601-0009-00368 | 1022.9 | BARRIO LOS NARANJOS, SANTA BÁRBARA |
| 3918 | MANUEL DE JESUS DIAZ MUÑOZ | 1601-0009-00372 | 536.06 | BARRIO LOS NARANJOS, SANTA BÁRBARA |
| 3919 | ERLY EZAU PACHECO HERNANDEZ Y NUSLY CAROLINA TREJO COTO | 1601-0009-00374 | 482.22 | BARRIO LOS NARANJOS, SANTA BÁRBARA |
| 3920 | RUTH VERONICA DELCID DUBON | 1601-0009-00375 | 124.16 | BARRIO LOS NARANJOS, SANTA BÁRBARA |
| 3921 | DUNIA MARICELA MARTINEZ DUBON | 1601-0009-00376 | 153.67 | BARRIO LOS NARANJOS, SANTA BÁRBARA |
| 3922 | GERMAN JAVIER PAZ PEREZ | 1601-0009-00377 | 128.89 | BARRIO LOS NARANJOS, SANTA BÁRBARA |
| 3923 | MIGUEL ANGEL DELCID | 1601-0009-00378 | 152.93 | BARRIO LOS NARANJOS, SANTA BÁRBARA |
| 3924 | ANGEL REYES Y MIRIAM PINEDA PERDOMO | 1601-0009-00379 | 62.84 | BARRIO LOS NARANJOS, SANTA BÁRBARA |
| 3925 | ANGEL REYES Y MIRIAM PINEDA PERDOMO | 1601-0009-00380 | 115.58 | BARRIO LOS NARANJOS, SANTA BÁRBARA |
| 3926 | LEONEL PERDOMO | 1601-0009-00383 | 123.28 | BARRIO LOS NARANJOS, SANTA BÁRBARA |
| 3927 | RAUL ALEXANDER DIAZ MUÑOZ | 1601-0009-00384 | 676.83 | BARRIO LOS NARANJOS, SANTA BÁRBARA |
| 3928 | CLAUDIA LIZETH AGUILAR CHAVEZ | 1601-0009-00385 | 253.83 | BARRIO LOS NARANJOS, SANTA BÁRBARA |
| 3929 | NARDO SALVADOR GUZMAN LOPEZ | 1601-0009-00386 | 260.49 | BARRIO LOS NARANJOS, SANTA BÁRBARA |
| 3930 | JOSE RAMON DIAZ MUÑOZ | 1601-0009-00387 | 376.05 | BARRIO LOS NARANJOS, SANTA BÁRBARA |
| 3931 | GERSON DAVID DIAZ MUÑOZ | 1601-0009-00388 | 244.71 | BARRIO LOS NARANJOS, SANTA BÁRBARA |
| 3932 | MARCOS ANTONIO DIAZ MUÑOZ | 1601-0009-00389 | 598.85 | BARRIO LOS NARANJOS, SANTA BÁRBARA |
| 3933 | RAUL DIAZ ERAZO | 1601-0009-00390 | 698.77 | BARRIO LOS NARANJOS, SANTA BÁRBARA |
| 3934 | CARLOS ANTONIO REYES REYES | 1601-0009-00391 | 400.61 | BARRIO LOS NARANJOS, SANTA BÁRBARA |
| 3935 | RAUL DIAZ ERAZO | 1601-0009-00392 | 698.77 | BARRIO LOS NARANJOS, SANTA BÁRBARA |
| 3936 | OSCAR DAVID BADOS | 1601-0009-00398 | 909.89 | BARRIO LOS NARANJOS, SANTA BÁRBARA |
| 3937 | GRICELDA BADOS RIOS | 1601-0009-00400 | 563.62 | BARRIO LOS NARANJOS, SANTA BÁRBARA |
| 3938 | MAIRA ARGENTINA CASTELLANOS RODRIGUEZ | 1601-0009-00401 | 536.11 | BARRIO LOS NARANJOS, SANTA BÁRBARA |
| 3939 | SENOVIA BADOS RIOS | 1601-0009-00402 | 1,235.79 | BARRIO LOS NARANJOS, SANTA BÁRBARA |
| 3940 | MARIA DEL ROSARIO ORELLANA MEJIA | 1601-0009-00403 | 688.04 | BARRIO LOS NARANJOS, SANTA BÁRBARA |
| 3941 | MAURA NELY ORELLANA | 1601-0009-00404 | 177.97 | BARRIO LOS NARANJOS, SANTA BÁRBARA |
| 3942 | DALILA AZUCENA LEIVA ORELLANA | 1601-0009-00405 | 141.61 | BARRIO LOS NARANJOS, SANTA BÁRBARA |
| 3943 | MIRIAN PINEDA | 1601-0009-00406 | 119.06 | BARRIO LOS NARANJOS, SANTA BÁRBARA |
| 3944 | MAYRA LIZETH DAMAS | 1601-0009-00407 | 614.69 | BARRIO LOS NARANJOS, SANTA BÁRBARA |
| 3945 | MARCELO MARIN PEREZ | 1601-0009-00408 | 714.44 | BARRIO LOS NARANJOS, SANTA BÁRBARA |
| 3946 | MIRLA HERNANDEZ TERUEL | 1601-0009-00424 | 965.72 | BARRIO LOS NARANJOS, SANTA BÁRBARA |
| 3947 | NELSY ARACELY FERNANDEZ PINEDA | 1601-0009-00425 | 391.15 | BARRIO LOS NARANJOS, SANTA BÁRBARA |
| 3948 | AMALIA FERNANDEZ PINEDA | 1601-0009-00426 | 390.14 | BARRIO LOS NARANJOS, SANTA BÁRBARA |
| 3949 | JOSE GEOVANY FERNANDEZ LEIVA | 1601-0009-00427 | 395.81 | BARRIO LOS NARANJOS, SANTA BÁRBARA |
| 3950 | ELIDA ROSA PINEDA | 1601-0009-00428 | 2,822.68 | BARRIO LOS NARANJOS, SANTA BÁRBARA |
| 3951 | ESMELIN RIVERA PERDOMO | 1601-0009-00437 | 73.41 | BARRIO LOS NARANJOS, SANTA BÁRBARA |
| 3952 | SONIA YAMILETH VEGA GONZALES | 1601-0009-00438 | 164.28 | BARRIO LOS NARANJOS, SANTA BÁRBARA |
| 3953 | HENIRRI DAVID RODRIGUEZ FUNEZ | 1601-0009-00439 | 429.42 | BARRIO LOS NARANJOS, SANTA BÁRBARA |
| 3954 | RUBEN FERNANDEZ SABILLON | 1601-0009-00442 | 222.45 | BARRIO LOS NARANJOS, SANTA BÁRBARA |
| 3955 | INGRIS YANETH RIVERA CASTELLANOS | 1601-0009-00443 | 271.45 | BARRIO LOS NARANJOS, SANTA BÁRBARA |
| 3956 | ANGEL REYES Y MIRIAM PINEDA PERDOMO | 1601-0009-00445 | 49.13 | BARRIO LOS NARANJOS, SANTA BÁRBARA |
| 3957 | JOSE TERUEL JIMENEZ | 1601-0009-00446 | 52.93 | BARRIO LOS NARANJOS, SANTA BÁRBARA |
| 3958 | MARIA ELVIA ENAMORADO TROCHEZ | 1601-0009-00448 | 110.23 | BARRIO LOS NARANJOS, SANTA BÁRBARA |
| 3959 | JUAN GABRIEL RODRIGUEZ VENTURA | 1601-0009-00451 | 80.52 | BARRIO LOS NARANJOS, SANTA BÁRBARA |
| 3960 | JUANA PEREZ | 1601-0009-00453 | 53.24 | BARRIO LOS NARANJOS, SANTA BÁRBARA |
| 3961 | CASIMIRO GONZALES PINEDA | 1601-0009-00454 | 152.13 | BARRIO LOS NARANJOS, SANTA BÁRBARA |
| 3962 | JORGE HERNAN ENAMORADO CABALLERO | 1601-0009-00455 | 10660.43 | BARRIO LOS NARANJOS, SANTA BÁRBARA |
| 3963 | LELIS ARMANDO MORENO PEREZ | 1601-0009-00459 | 20.47 | BARRIO LOS NARANJOS, SANTA BÁRBARA |
| 3964 | JAIME ENRIQUE MADRID PINEDA | 1601-0009-00463 | 1153.69 | BARRIO LOS NARANJOS, SANTA BÁRBARA |
| 3965 | KEVIN ARIEL RIVERA RAPALO | 1601-0009-00467 | 64.65 | BARRIO LOS NARANJOS, SANTA BÁRBARA |
| 3966 | CESAR ELIAS MARTINEZ RIVERA | 1601-0009-00468 | 342.99 | BARRIO LOS NARANJOS, SANTA BÁRBARA |
| 3967 | KARLA PATRICIA RIOS MUÑOZ | 1601-0009-00469 | 304.73 | BARRIO LOS NARANJOS, SANTA BÁRBARA |
| 3968 | LUZ MARIELA TORRES AVILA Y BRAYAN RIOS MUÑOZ | 1601-0009-00470 | 192.27 | BARRIO LOS NARANJOS, SANTA BÁRBARA |
| 3969 | JUAN JOSE BARAHONA LOPEZ Y ROSA MARGARITA ZUNIGA PERDOMO | 1601-0009-00472 | 163.44 | BARRIO LOS NARANJOS, SANTA BÁRBARA |
| 3970 | LEONEL EDGARDO ENAMORADO TROCHEZ | 1601-0009-00474 | 859.99 | BARRIO LOS NARANJOS, SANTA BÁRBARA |
| 3971 | MAURICIO ANTONIO ENAMORADO TROCHEZ | 1601-0009-00475 | 1567.9 | BARRIO LOS NARANJOS, SANTA BÁRBARA |
| 3972 | WILFREDO GONZALO SALAZAR | 1601-0009-00500 | 351.81 | BARRIO LOS NARANJOS, SANTA BÁRBARA |
| 3973 | WILFREDO GONZALO SALAZAR | 1601-0009-00510 | 338.97 | BARRIO LOS NARANJOS, SANTA BÁRBARA |
| 3974 | CELINA CHAVEZ RODRIGUEZ | 1601-0010-00003 | 127.64 | BARRIO LOS NARANJOS, SANTA BÁRBARA |
| 3975 | LUCILA RODRIGUEZ Y OMAR CHAVEZ RODRIGUEZ | 1601-0010-00004 | 150.50 | BARRIO LOS NARANJOS, SANTA BÁRBARA |
| 3976 | ENRRIQUE CHAVEZ RODRIGUEZ | 1601-0010-00005 | 126.39 | BARRIO LOS NARANJOS, SANTA BÁRBARA |
| 3977 | OMAR CHAVEZ RODRIGUEZ | 1601-0010-00008 | 46.91 | BARRIO LOS NARANJOS, SANTA BÁRBARA |
| 3978 | SELVIN YOVANY CHAVEZ RODRIGUEZ | 1601-0010-00009 | 219.53 | BARRIO LOS NARANJOS, SANTA BÁRBARA |
| 3979 | NANCY CORINA PERDOMO CHAVEZ | 1601-0010-00010 | 69.73 | BARRIO LOS NARANJOS, SANTA BÁRBARA |
| 3980 | CASTULO MARTINEZ MUÑOZ | 1601-0010-00012 | 928.74 | BARRIO LOS NARANJOS, SANTA BÁRBARA |

| | | | | |
|---|---|---|---|---|
| 3981 | ELMER DAVID PAZ GARCIA | AGRUPACION 1601-0009-00067 Y 1601-0009-00068 | | BARRIO LOS NARANJOS, SANTA BÁRBARA |
| 3982 | JOSE ALFONSO RIOS MADRID | SEGREGACION 1601-0007-00090 | | BARRIO LOS NARANJOS, SANTA BÁRBARA |
| 3983 | JERSON DAVID MUÑOZ MEDINA | SEGREGACION 1601-0008-00091 | | BARRIO LOS NARANJOS, SANTA BÁRBARA |
| 3984 | EDWIN RENE PONCE ORELLANA | SEGREGACION 1601-0008-00092 | | BARRIO LOS NARANJOS, SANTA BÁRBARA |
| 3985 | ISABEL AVELAR TROCHEZ | SEGREGACION 1601-0008-00111 | | BARRIO LOS NARANJOS, SANTA BÁRBARA |
| 3986 | FRANCISCO ALBERTO ROJAS RODEZNO | SEGREGACION 1601-0008-00111 | | BARRIO LOS NARANJOS, SANTA BÁRBARA |
| 3987 | JOSE HUMBERTO RIVERA | SEGREGACION 1601-0009-00080 | | BARRIO LOS NARANJOS, SANTA BÁRBARA |
| 3988 | RONY EDGARDO RIVERA PAZ | SEGREGACION 1601-0009-00080 | | BARRIO LOS NARANJOS, SANTA BÁRBARA |
| 3989 | BERNARDINO LEZAMA CALIX | SEGREGACION 1601-0009-00125 | | BARRIO LOS NARANJOS, SANTA BÁRBARA |
| 3990 | MARIA DE JESUS CALIX HERNANDEZ | SEGREGACION 1601-0009-00125 | | BARRIO LOS NARANJOS, SANTA BÁRBARA |
| 3991 | WILFREDO AVILA LUNA | SEGREGACION 1601-0009-00215 | | BARRIO LOS NARANJOS, SANTA BÁRBARA |
| 3992 | ROLANDO AVILEZ MUÑOZ | SEGREGACION 1601-0009-00423 | | BARRIO LOS NARANJOS, SANTA BÁRBARA |
| 3993 | MARLON ROBERTO CASTELLANOS PINEDA | SEGREGACION 1601-0009-00449 | | BARRIO LOS NARANJOS, SANTA BÁRBARA |
| 3994 | VICTOR MANUEL CASTELLANOS PINEDA | SEGREGACION 1601-0009-00449 | | BARRIO LOS NARANJOS, SANTA BÁRBARA |
| 3995 | ALEX DANERY CASTELLANOS PINEDA | SEGREGACION 1601-0009-00449 | | BARRIO LOS NARANJOS, SANTA BÁRBARA |
| 3996 | GLADYS ARACELY CASTELLANOS PINEDA | SEGREGACION 1601-0009-00449 | | BARRIO LOS NARANJOS, SANTA BÁRBARA |
| 3997 | JESUS MISAEL AGUILAR | 46016 | PREDIO NUEVO | CASERIO LA CEIBITA, ALDEA LA CEIBITA, SANTA BÁRBARA |
| 3998 | PAULA AGUILAR JEREZANO | 46017 | PREDIO NUEVO | CASERIO LA CEIBITA, ALDEA LA CEIBITA, SANTA BÁRBARA |
| 3999 | DINORA AGUILAR JEREZANO | 46020 | PREDIO NUEVO | CASERIO LA CEIBITA, ALDEA LA CEIBITA, SANTA BÁRBARA |
| 4000 | ISAI RODRIGUEZ URQUIA | 46026 | PREDIO NUEVO | CASERIO LA CEIBITA, ALDEA LA CEIBITA, SANTA BÁRBARA |
| 4001 | JEOVANY TORRES JEREZANO | 46030 | PREDIO NUEVO | CASERIO LA CEIBITA, ALDEA LA CEIBITA, SANTA BÁRBARA |
| 4002 | PATRONATO PRO MEJORAMIENTO DE LA ALDEA LA CEIBITA SUR | 46034 | PREDIO NUEVO | CASERIO LA CEIBITA, ALDEA LA CEIBITA, SANTA BÁRBARA |
| 4003 | JOSE RAMON ENAMORADO PEÑA | 46045 | PREDIO NUEVO | CASERIO LA CEIBITA, ALDEA LA CEIBITA, SANTA BÁRBARA |
| 4004 | ESMERALDA TROCHEZ ENAMORADO | 46048 | PREDIO NUEVO | CASERIO LA CEIBITA, ALDEA LA CEIBITA, SANTA BÁRBARA |
| 4005 | ODILIA TROCHEZ ENAMORADO | 46049 | PREDIO NUEVO | CASERIO LA CEIBITA, ALDEA LA CEIBITA, SANTA BÁRBARA |
| 4006 | WILFREDO LOPEZ ENAMORADO | 49901 | PREDIO NUEVO | CASERIO LA CEIBITA, ALDEA LA CEIBITA, SANTA BÁRBARA |
| 4007 | PEDRO CARCAMO | 1601-0025-00015 | 1156.25 | CASERIO LA CEIBITA, ALDEA LA CEIBITA, SANTA BÁRBARA |
| 4008 | HENRY JOSUE MUÑOZ PEREZ | 1601-0025-00016 | 1836.97 | CASERIO LA CEIBITA, ALDEA LA CEIBITA, SANTA BÁRBARA |
| 4009 | ARIEL ISAAC REYES MORALES | 1601-0025-00017 | 537.44 | CASERIO LA CEIBITA, ALDEA LA CEIBITA, SANTA BÁRBARA |
| 4010 | AGUSTIN PEÑA TORRES | 1601-0025-00018 | 367.98 | CASERIO LA CEIBITA, ALDEA LA CEIBITA, SANTA BÁRBARA |
| 4011 | AGUSTIN PEÑA TORRES | 1601-0025-00019 | 384.2 | CASERIO LA CEIBITA, ALDEA LA CEIBITA, SANTA BÁRBARA |
| 4012 | CARLOS ROBERTO GARCIA | 1601-0025-00020 | 1349.94 | CASERIO LA CEIBITA, ALDEA LA CEIBITA, SANTA BÁRBARA |
| 4013 | RIGOBERTO JUANEZ | 1601-0025-00021 | 3,092.20 | CASERIO LA CEIBITA, ALDEA LA CEIBITA, SANTA BÁRBARA |
| 4014 | JOSE ANAEL REYES JUAREZ | 1601-0025-00022 | 166.47 | CASERIO LA CEIBITA, ALDEA LA CEIBITA, SANTA BÁRBARA |
| 4015 | KEYLA YAQUELIN RODRIGUEZ REYES | 1601-0025-00023 | 176.36 | CASERIO LA CEIBITA, ALDEA LA CEIBITA, SANTA BÁRBARA |
| 4016 | WALDEMAR RODRIGUEZ RIVERA | 1601-0025-00024 | 230.42 | CASERIO LA CEIBITA, ALDEA LA CEIBITA, SANTA BÁRBARA |
| 4017 | ILDA RAMONA REYES JUANEZ | 1601-0025-00025 | 169.48 | CASERIO LA CEIBITA, ALDEA LA CEIBITA, SANTA BÁRBARA |
| 4018 | YESENIA RODRIGUEZ REYES | 1601-0025-00026 | 172.27 | CASERIO LA CEIBITA, ALDEA LA CEIBITA, SANTA BÁRBARA |
| 4019 | JESUS ANTONIO RODRIGUEZ | 1601-0025-00027 | 204.64 | CASERIO LA CEIBITA, ALDEA LA CEIBITA, SANTA BÁRBARA |
| 4020 | AGUSTIN PEÑA TORRES | 1601-0025-00030 | 135.93 | CASERIO LA CEIBITA, ALDEA LA CEIBITA, SANTA BÁRBARA |
| 4021 | AGUSTIN PEÑA TORRES | 1601-0025-00033 | 178.63 | CASERIO LA CEIBITA, ALDEA LA CEIBITA, SANTA BÁRBARA |
| 4022 | CARLOS ROBERTO CASTELLANOS PINEDA Y BETTY NOHEMI GOMEZ MUÑOZ | 1601-0025-00034 | 261.02 | CASERIO LA CEIBITA, ALDEA LA CEIBITA, SANTA BÁRBARA |
| 4023 | MARTHA MARISOL GOMEZ MUÑOZ | 1601-0025-00035 | 53.18 | CASERIO LA CEIBITA, ALDEA LA CEIBITA, SANTA BÁRBARA |
| 4024 | CARLOS ROBERTO CASTELLANOS PINEDA Y BETTY NOHEMI GOMEZ MUÑOZ | 1601-0025-00036 | 105.22 | CASERIO LA CEIBITA, ALDEA LA CEIBITA, SANTA BÁRBARA |
| 4025 | CARLOS ROBERTO GOMEZ MUÑOZ | 1601-0025-00037 | 155.49 | CASERIO LA CEIBITA, ALDEA LA CEIBITA, SANTA BÁRBARA |
| 4026 | MAGIN VALLE RODRIGUEZ | 1601-0025-00067 | 795.52 | CASERIO LA CEIBITA, ALDEA LA CEIBITA, SANTA BÁRBARA |
| 4027 | MARIDIANA CHAVEZ PINEDA | 1601-0025-00069 | 2505.92 | CASERIO LA CEIBITA, ALDEA LA CEIBITA, SANTA BÁRBARA |
| 4028 | VICENTE CARCAMO | 1601-0025-00070 | 1695.07 | CASERIO LA CEIBITA, ALDEA LA CEIBITA, SANTA BÁRBARA |
| 4029 | ELEARQUINO PERDOMO | 1601-0025-00071 | 1,910.25 | CASERIO LA CEIBITA, ALDEA LA CEIBITA, SANTA BÁRBARA |
| 4030 | ANTONIO CARCAMO | 1601-0025-00072 | 1,779.01 | CASERIO LA CEIBITA, ALDEA LA CEIBITA, SANTA BÁRBARA |
| 4031 | ELEARQUINO PERDOMO | 1601-0025-00073 | 1,372.67 | CASERIO LA CEIBITA, ALDEA LA CEIBITA, SANTA BÁRBARA |
| 4032 | MARIA CORTES | 1601-0025-00074 | 860.66 | CASERIO LA CEIBITA, ALDEA LA CEIBITA, SANTA BÁRBARA |
| 4033 | MARTIN CRUZ MADRID REYES | 1601-0025-00076 | 860.66 | CASERIO LA CEIBITA, ALDEA LA CEIBITA, SANTA BÁRBARA |
| 4034 | AGUSTINA ELIZABETH ALBA LEIVA | 1601-0025-00077 | 2634.39 | CASERIO LA CEIBITA, ALDEA LA CEIBITA, SANTA BÁRBARA |
| 4035 | BAUDILIO QUINTERO | 1601-0025-00078 | 1716.03 | CASERIO LA CEIBITA, ALDEA LA CEIBITA, SANTA BÁRBARA |
| 4036 | NICOLASA LOPEZ MORENO | 1601-0025-00079 | 1027.08 | CASERIO LA CEIBITA, ALDEA LA CEIBITA, SANTA BÁRBARA |
| 4037 | JOSE MARIA VALLE SALGUERO | 1601-0025-00080 | 1429.62 | CASERIO LA CEIBITA, ALDEA LA CEIBITA, SANTA BÁRBARA |
| 4038 | JOSE JAIRO PERDOMO HERNANDEZ | 1601-0025-00082 | 1,202.61 | CASERIO LA CEIBITA, ALDEA LA CEIBITA, SANTA BÁRBARA |
| 4039 | ANGELA ANTONIA VASQUEZ QUINTERO | 1601-0025-00083 | 292.56 | CASERIO LA CEIBITA, ALDEA LA CEIBITA, SANTA BÁRBARA |
| 4040 | VICTOR MANUEL VALLE POLANCO | 1601-0025-00084 | 377.77 | CASERIO LA CEIBITA, ALDEA LA CEIBITA, SANTA BÁRBARA |
| 4041 | JOSE ISMAEL ULLOA OSEGUERA | 1601-0025-00085 | 801.87 | CASERIO LA CEIBITA, ALDEA LA CEIBITA, SANTA BÁRBARA |
| 4042 | LILIAN MAGDALENA FERNANDEZ VALLECILLO | 1601-0025-00112 | 1,054.72 | CASERIO LA CEIBITA, ALDEA LA CEIBITA, SANTA BÁRBARA |
| 4043 | MAYNOR ALEXANDER ULLOA QUINTERO | 1601-0025-00113 | 8453.52 | CASERIO LA CEIBITA, ALDEA LA CEIBITA, SANTA BÁRBARA |
| 4044 | ELEARQUINO PERDOMO | 1601-0025-00114 | 3,377.57 | CASERIO LA CEIBITA, ALDEA LA CEIBITA, SANTA BÁRBARA |
| 4045 | JOSE MARIA VALLE SALGUERO | 1601-0025-00115 | 3,467.18 | CASERIO LA CEIBITA, ALDEA LA CEIBITA, SANTA BÁRBARA |
| 4046 | JENRY OMAR FERNANDEZ VALLECILLO | 1601-0025-00116 | 1,004.76 | CASERIO LA CEIBITA, ALDEA LA CEIBITA, SANTA BÁRBARA |
| 4047 | MARTIN BARDALES CARCAMO | 1601-0025-00117 | 421.17 | CASERIO LA CEIBITA, ALDEA LA CEIBITA, SANTA BÁRBARA |
| 4048 | MARTIN BARDALES CARCAMO | 1601-0025-00118 | 355.34 | CASERIO LA CEIBITA, ALDEA LA CEIBITA, SANTA BÁRBARA |
| 4049 | BASILIO PEREZ RODRIGUEZ | 1601-0025-00119 | 503.45 | CASERIO LA CEIBITA, ALDEA LA CEIBITA, SANTA BÁRBARA |
| 4050 | YOLANDA ARGELY CARCAMO TERUEL | 1601-0025-00120 | 1517.21 | CASERIO LA CEIBITA, ALDEA LA CEIBITA, SANTA BÁRBARA |
| 4051 | JOSE MANUEL PEÑA SAGASTUME | 1601-0025-00121 | 6,567.83 | CASERIO LA CEIBITA, ALDEA LA CEIBITA, SANTA BÁRBARA |
| 4052 | DENIS ORLANDO AGUILAR MAZARIEGOS | 1601-0025-00122 | 1866.96 | CASERIO LA CEIBITA, ALDEA LA CEIBITA, SANTA BÁRBARA |
| 4053 | MAURA MARIA VALLE MUÑOZ | 1601-0025-00123 | 1,231.79 | CASERIO LA CEIBITA, ALDEA LA CEIBITA, SANTA BÁRBARA |
| 4054 | TRINIDAD AGUILAR ENAMORADO | 1601-0025-00124 | 2292.78 | CASERIO LA CEIBITA, ALDEA LA CEIBITA, SANTA BÁRBARA |
| 4055 | HERMINIA GUILLEN HERNANDEZ | 1601-0025-00125 | 1483.84 | CASERIO LA CEIBITA, ALDEA LA CEIBITA, SANTA BÁRBARA |
| 4056 | LUCIANO CARCAMO | 1601-0025-00126 | 1739.7 | CASERIO LA CEIBITA, ALDEA LA CEIBITA, SANTA BÁRBARA |
| 4057 | ALAN YOBANNY CLAROS LOPEZ | 1601-0025-00127 | 1679.16 | CASERIO LA CEIBITA, ALDEA LA CEIBITA, SANTA BÁRBARA |
| 4058 | LOURDES SUYAPA GARCIA | 1601-0025-00128 | 220.93 | CASERIO LA CEIBITA, ALDEA LA CEIBITA, SANTA BÁRBARA |
| 4059 | ALMA SOLEDAD ULLOA PINEDA | 1601-0025-00129 | 112.91 | CASERIO LA CEIBITA, ALDEA LA CEIBITA, SANTA BÁRBARA |
| 4060 | HIPOLITO JAVIER AVELAR ULLOA | 1601-0025-00130 | 666.49 | CASERIO LA CEIBITA, ALDEA LA CEIBITA, SANTA BÁRBARA |
| 4061 | BAUDILIA RODRIGUEZ | 1601-0025-00131 | 899.16 | CASERIO LA CEIBITA, ALDEA LA CEIBITA, SANTA BÁRBARA |
| 4062 | PATRONATO PRO-MEJORAMIENTO DE LA ALDEA LA CEIBITA | 1601-0026-00009 | 72.21 | CASERIO LA CEIBITA, ALDEA LA CEIBITA, SANTA BÁRBARA |

| | | | | |
|---|---|---|---|---|
| 4063 | KEVIN AMILCAR RODRIGUEZ RODRIGUEZ | 1601-0026-00031 | 421.92 | CASERIO LA CEIBITA, ALDEA LA CEIBITA, SANTA BÁRBARA |
| 4064 | FATIMA MORENO CASTELLANOS | 1601-0026-00032 | 367 | CASERIO LA CEIBITA, ALDEA LA CEIBITA, SANTA BÁRBARA |
| 4065 | JAVIER ENRIQUE JIMENEZ RODRIGUEZ | 1601-0026-00033 | 1,340.21 | CASERIO LA CEIBITA, ALDEA LA CEIBITA, SANTA BÁRBARA |
| 4066 | DELMY YULISSA MUNOZ RODRIGUEZ | 1601-0026-00034 | 566.45 | CASERIO LA CEIBITA, ALDEA LA CEIBITA, SANTA BÁRBARA |
| 4067 | JOSE AMILCAR RODRIGUEZ ULLOA | 1601-0026-00035 | 2,900.84 | CASERIO LA CEIBITA, ALDEA LA CEIBITA, SANTA BÁRBARA |
| 4068 | DIMAS RAMOS VEGA | 1601-0026-00039 | 4,625.90 | CASERIO LA CEIBITA, ALDEA LA CEIBITA, SANTA BÁRBARA |
| 4069 | XIOMARA MORENO CASTELLANOS | 1601-0026-00040 | 1877.11 | CASERIO LA CEIBITA, ALDEA LA CEIBITA, SANTA BÁRBARA |
| 4070 | OLVIN REY MATA DUARTE | 1601-0026-00041 | 2,127.75 | CASERIO LA CEIBITA, ALDEA LA CEIBITA, SANTA BÁRBARA |
| 4071 | JOSE AVILIO FERNANDEZ SANCHEZ | 1601-0026-00042 | 16,008.47 | CASERIO LA CEIBITA, ALDEA LA CEIBITA, SANTA BÁRBARA |
| 4072 | AGUSTIN PEÑA TORRES | 1601-0026-00044 | 923.85 | CASERIO LA CEIBITA, ALDEA LA CEIBITA, SANTA BÁRBARA |
| 4073 | AGUSTIN PEÑA TORRES | 1601-0026-00047 | 326.82 | CASERIO LA CEIBITA, ALDEA LA CEIBITA, SANTA BÁRBARA |
| 4074 | CARLOS PEÑA TORRES | 1601-0026-00048 | 624.85 | CASERIO LA CEIBITA, ALDEA LA CEIBITA, SANTA BÁRBARA |
| 4075 | CARLOS ROBERTO GOMEZ MUÑOZ | 1601-0026-00050 | 600.05 | CASERIO LA CEIBITA, ALDEA LA CEIBITA, SANTA BÁRBARA |
| 4076 | AGUSTIN PEÑA TORRES | 1601-0026-00052 | 1643.05 | CASERIO LA CEIBITA, ALDEA LA CEIBITA, SANTA BÁRBARA |
| 4077 | MARIO RAMOS | 1601-0026-00055 | 1491.85 | CASERIO LA CEIBITA, ALDEA LA CEIBITA, SANTA BÁRBARA |
| 4078 | RENE RAMIREZ ENAMORADO | 1601-0026-00057 | 546.45 | CASERIO LA CEIBITA, ALDEA LA CEIBITA, SANTA BÁRBARA |
| 4079 | EDUARDO RAMIREZ ENAMORADO | 1601-0026-00058 | 647.08 | CASERIO LA CEIBITA, ALDEA LA CEIBITA, SANTA BÁRBARA |
| 4080 | ADALID YOLANY CASTELLANOS BARDALES | 1601-0026-00059 | 487.57 | CASERIO LA CEIBITA, ALDEA LA CEIBITA, SANTA BÁRBARA |
| 4081 | ROSSANI YAQUELIN PANDY RODRIGUEZ | 1601-0026-00060 | 534.25 | CASERIO LA CEIBITA, ALDEA LA CEIBITA, SANTA BÁRBARA |
| 4082 | MARCIA YAQUELINA RODRIGUEZ REYES | 1601-0026-00061 | 1414.02 | CASERIO LA CEIBITA, ALDEA LA CEIBITA, SANTA BÁRBARA |
| 4083 | SONIA MARITZA RODRIGUEZ ULLOA | 1601-0026-00063 | 521.45 | CASERIO LA CEIBITA, ALDEA LA CEIBITA, SANTA BÁRBARA |
| 4084 | CRUZ RODRIGUEZ ULLOA | 1601-0026-00065 | 1247.61 | CASERIO LA CEIBITA, ALDEA LA CEIBITA, SANTA BÁRBARA |
| 4085 | KELVIN JIMENEZ RODRIGUEZ | 1601-0026-00066 | 348.84 | CASERIO LA CEIBITA, ALDEA LA CEIBITA, SANTA BÁRBARA |
| 4086 | CRUZ RODRIGUEZ ULLOA | 1601-0026-00067 | 415.11 | CASERIO LA CEIBITA, ALDEA LA CEIBITA, SANTA BÁRBARA |
| 4087 | DELMY YULISSA MUÑOZ RODRIGUEZ | 1601-0026-00068 | 498.36 | CASERIO LA CEIBITA, ALDEA LA CEIBITA, SANTA BÁRBARA |
| 4088 | HERICA YASENIA RODRIGUEZ | 1601-0026-00069 | 356.54 | CASERIO LA CEIBITA, ALDEA LA CEIBITA, SANTA BÁRBARA |
| 4089 | CARLOS PEÑA TORRES | 1601-0026-00077 | 2525.61 | CASERIO LA CEIBITA, ALDEA LA CEIBITA, SANTA BÁRBARA |
| 4090 | HERICA YASENIA RODRIGUEZ | 1601-0026-00088 | 447.53 | CASERIO LA CEIBITA, ALDEA LA CEIBITA, SANTA BÁRBARA |
| 4091 | ORVIN AVELAR | 1601-0026-00089 | 822.76 | CASERIO LA CEIBITA, ALDEA LA CEIBITA, SANTA BÁRBARA |
| 4092 | SAUL ARMANDO SORTO CABALLERO | 1601-0026-00091 | 612.87 | CASERIO LA CEIBITA, ALDEA LA CEIBITA, SANTA BÁRBARA |
| 4093 | SELENA YOLANY MUÑOZ ULLOA | 1601-0026-00092 | 233.83 | CASERIO LA CEIBITA, ALDEA LA CEIBITA, SANTA BÁRBARA |
| 4094 | TIMOTEA CLAROS PONCE | 1601-0026-00095 | 10095.1 | CASERIO LA CEIBITA, ALDEA LA CEIBITA, SANTA BÁRBARA |
| 4095 | JOSE AVILIO FERNANDEZ SANCHEZ | 1601-0026-00097 | 96.95 | CASERIO LA CEIBITA, ALDEA LA CEIBITA, SANTA BÁRBARA |
| 4096 | JOSE AVILIO FERNANDEZ SANCHEZ | 1601-0026-00098 | 3,301.18 | CASERIO LA CEIBITA, ALDEA LA CEIBITA, SANTA BÁRBARA |
| 4097 | VILMA ARACELY PADILLA CLAROS | 1601-0026-00099 | 2,043.20 | CASERIO LA CEIBITA, ALDEA LA CEIBITA, SANTA BÁRBARA |
| 4098 | ROSALINA CASTRO JIMENEZ Y ARNOL ADALID VALLE ULLOA | 1601-0026-00100 | 1,315.90 | CASERIO LA CEIBITA, ALDEA LA CEIBITA, SANTA BÁRBARA |
| 4099 | FRANCISCO CASTRO | 1601-0026-00101 | 2,003.21 | CASERIO LA CEIBITA, ALDEA LA CEIBITA, SANTA BÁRBARA |
| 4100 | JOSE CASTRO JIMENEZ | 1601-0026-00102 | 1,722.03 | CASERIO LA CEIBITA, ALDEA LA CEIBITA, SANTA BÁRBARA |
| 4101 | ROSALINA CASTRO JIMENEZ | 1601-0026-00104 | 485 | CASERIO LA CEIBITA, ALDEA LA CEIBITA, SANTA BÁRBARA |
| 4102 | FRANCISCO CASTRO Y MARIA DE LOS ANGELES JIMENEZ MADRID | 1601-0026-00105 | 440.77 | CASERIO LA CEIBITA, ALDEA LA CEIBITA, SANTA BÁRBARA |
| 4103 | LUCITANA CASTRO JIMENEZ | 1601-0026-00106 | 375.6 | CASERIO LA CEIBITA, ALDEA LA CEIBITA, SANTA BÁRBARA |
| 4104 | ILDEFONSA CASTRO JIMENEZ | 1601-0026-00107 | 308.85 | CASERIO LA CEIBITA, ALDEA LA CEIBITA, SANTA BÁRBARA |
| 4105 | ESTELA CASTRO JIMENEZ | 1601-0026-00109 | 505.42 | CASERIO LA CEIBITA, ALDEA LA CEIBITA, SANTA BÁRBARA |
| 4106 | DUNIA CASTRO JIMENEZ | 1601-0026-00110 | 227.53 | CASERIO LA CEIBITA, ALDEA LA CEIBITA, SANTA BÁRBARA |
| 4107 | ERASMO SANTOS PINEDA HERNANDEZ | 1601-0026-00113 | 55.15 | CASERIO LA CEIBITA, ALDEA LA CEIBITA, SANTA BÁRBARA |
| 4108 | BLANCA ELIZABETH RIVERA SABILLON Y MARTIN BARDALES CARCAMO | 1601-0026-00114 | 138.31 | CASERIO LA CEIBITA, ALDEA LA CEIBITA, SANTA BÁRBARA |
| 4109 | VALENTIN MADRID REYES | 1601-0026-00117 | 202.35 | CASERIO LA CEIBITA, ALDEA LA CEIBITA, SANTA BÁRBARA |
| 4110 | KELLYN WALKIRIA BARDALES LOPEZ | 1601-0026-00129 | 1716.98 | CASERIO LA CEIBITA, ALDEA LA CEIBITA, SANTA BÁRBARA |
| 4111 | JOSE MATIAS ULLOA REYES | 1601-0026-00132 | 147.12 | CASERIO LA CEIBITA, ALDEA LA CEIBITA, SANTA BÁRBARA |
| 4112 | RAUL REYES JUAREZ | 1601-0026-00133 | 132.05 | CASERIO LA CEIBITA, ALDEA LA CEIBITA, SANTA BÁRBARA |
| 4113 | DANIEL EDGARDO ULLOA REYES Y DUNIA ISABEL AGUILAR RODRIGUEZ | 1601-0026-00134 | 139.89 | CASERIO LA CEIBITA, ALDEA LA CEIBITA, SANTA BÁRBARA |
| 4114 | ANA GRISELDA ULLOA VALLE | 1601-0026-00138 | 128.87 | CASERIO LA CEIBITA, ALDEA LA CEIBITA, SANTA BÁRBARA |
| 4115 | BAYRON JAVIER ULLOA VALLE | 1601-0026-00139 | 140.15 | CASERIO LA CEIBITA, ALDEA LA CEIBITA, SANTA BÁRBARA |
| 4116 | MAURA MARIA VALLE MUÑOZ | 1601-0026-00140 | 425.88 | CASERIO LA CEIBITA, ALDEA LA CEIBITA, SANTA BÁRBARA |
| 4117 | JOSE GERARDO ULLOA VALLE | 1601-0026-00141 | 303.47 | CASERIO LA CEIBITA, ALDEA LA CEIBITA, SANTA BÁRBARA |
| 4118 | PEDRO CARCAMO | 1601-0026-00142 | 125.63 | CASERIO LA CEIBITA, ALDEA LA CEIBITA, SANTA BÁRBARA |
| 4119 | CECILIA ULLOA PINEDA | 1601-0026-00143 | 6,055.14 | CASERIO LA CEIBITA, ALDEA LA CEIBITA, SANTA BÁRBARA |
| 4120 | AMALIA ZALDIVAR | 1601-0026-00145 | 240.01 | CASERIO LA CEIBITA, ALDEA LA CEIBITA, SANTA BÁRBARA |
| 4121 | MARTIN ELIEZER ALVARENGA CASTELLANOS | 1601-0026-00148 | 444.04 | CASERIO LA CEIBITA, ALDEA LA CEIBITA, SANTA BÁRBARA |
| 4122 | AMALIA ZALDIVAR | 1601-0026-00149 | 896.24 | CASERIO LA CEIBITA, ALDEA LA CEIBITA, SANTA BÁRBARA |
| 4123 | ELIEZER TROCHEZ ENAMORADO | 1601-0026-00150 | 93 | CASERIO LA CEIBITA, ALDEA LA CEIBITA, SANTA BÁRBARA |
| 4124 | MARIA DOLORES ENAMORADO MOLINA | 1601-0026-00151 | 112.5 | CASERIO LA CEIBITA, ALDEA LA CEIBITA, SANTA BÁRBARA |
| 4125 | MARTIN DE JESUS ALVARENGA | 1601-0026-00152 | 2261.75 | CASERIO LA CEIBITA, ALDEA LA CEIBITA, SANTA BÁRBARA |
| 4126 | VILMA ARACELY ALVAREZ VALERIANO | 1601-0026-00153 | 1636.33 | CASERIO LA CEIBITA, ALDEA LA CEIBITA, SANTA BÁRBARA |
| 4127 | ANA CAROLINA LUNA PAZ | 1601-0026-00157 | 155.04 | CASERIO LA CEIBITA, ALDEA LA CEIBITA, SANTA BÁRBARA |
| 4128 | FRANKLIN JOSUE FERNANDEZ TERUEL | 1601-0026-00164 | 3,038.42 | CASERIO LA CEIBITA, ALDEA LA CEIBITA, SANTA BÁRBARA |
| 4129 | ANA CAROLINA LUNA PAZ | 1601-0026-00165 | 1065.83 | CASERIO LA CEIBITA, ALDEA LA CEIBITA, SANTA BÁRBARA |
| 4130 | JEOVANY TORRES JEREZANO | 1601-0026-00177 | 195.91 | CASERIO LA CEIBITA, ALDEA LA CEIBITA, SANTA BÁRBARA |
| 4131 | YESENIA JAKELIN GOMEZ MUÑOZ | 1601-0026-00191 | 1301.34 | CASERIO LA CEIBITA, ALDEA LA CEIBITA, SANTA BÁRBARA |
| 4132 | ALMA DOMITILA GARCIA | 1601-0026-00192 | 2,697.90 | CASERIO LA CEIBITA, ALDEA LA CEIBITA, SANTA BÁRBARA |
| 4133 | ELVIRA CASTELLANOS | 1601-0026-00193 | 1175.72 | CASERIO LA CEIBITA, ALDEA LA CEIBITA, SANTA BÁRBARA |
| 4134 | ANA GRICELDA ULLOA VALLE | 1601-0026-00195 | 869.8 | CASERIO LA CEIBITA, ALDEA LA CEIBITA, SANTA BÁRBARA |
| 4135 | ALEJANDRINA VASQUEZ FUNES | 1601-0026-00196 | 340.54 | CASERIO LA CEIBITA, ALDEA LA CEIBITA, SANTA BÁRBARA |
| 4136 | JULIO ENRIQUE SABILLON BU | 1601-0026-00223 | 662.16 | CASERIO LA CEIBITA, ALDEA LA CEIBITA, SANTA BÁRBARA |
| 4137 | MAGIN VALLE RODRIGUEZ | 1601-0026-00224 | 1851.8 | CASERIO LA CEIBITA, ALDEA LA CEIBITA, SANTA BÁRBARA |
| 4138 | CARMEN GARCIA | 1601-0026-00225 | 724.8 | CASERIO LA CEIBITA, ALDEA LA CEIBITA, SANTA BÁRBARA |
| 4139 | MACARIA REYES MORALES | 1601-0026-00226 | 1317.28 | CASERIO LA CEIBITA, ALDEA LA CEIBITA, SANTA BÁRBARA |
| 4140 | JOSE NELIS RIVERA PERDOMO | 1601-0026-00227 | 3,950.90 | CASERIO LA CEIBITA, ALDEA LA CEIBITA, SANTA BÁRBARA |
| 4141 | PEDRO JOEL CARCAMO TERUEL | 1601-0026-00228 | 1690.67 | CASERIO LA CEIBITA, ALDEA LA CEIBITA, SANTA BÁRBARA |
| 4142 | MARIA ANTONIA SORTO CABALLERO | 1601-0026-00230 | 504.35 | CASERIO LA CEIBITA, ALDEA LA CEIBITA, SANTA BÁRBARA |
| 4143 | JOSE CASTRO JIMENEZ | 1601-0026-00232 | 2,659.37 | CASERIO LA CEIBITA, ALDEA LA CEIBITA, SANTA BÁRBARA |
| 4144 | JOSE DAMIAN CASTRO VASQUEZ | 1601-0026-00233 | 382.05 | CASERIO LA CEIBITA, ALDEA LA CEIBITA, SANTA BÁRBARA |
| 4145 | JOSE CASTRO JIMENEZ | 1601-0026-00234 | 456.21 | CASERIO LA CEIBITA, ALDEA LA CEIBITA, SANTA BÁRBARA |
| 4146 | JOSE CASTRO JIMENEZ | 1601-0026-00235 | 431.82 | CASERIO LA CEIBITA, ALDEA LA CEIBITA, SANTA BÁRBARA |

| | | | | |
|---|---|---|---|---|
| 4147 | YOLANDA VASQUEZ JIMENEZ | 1601-0026-00236 | 420.28 | CASERIO LA CEIBITA, ALDEA LA CEIBITA, SANTA BÁRBARA |
| 4148 | KEVIN ADONAY DUBON VEGA | 1601-0026-00237 | 459.75 | CASERIO LA CEIBITA, ALDEA LA CEIBITA, SANTA BÁRBARA |
| 4149 | SALOMON PONCE | 1601-0026-00238 | 848.39 | CASERIO LA CEIBITA, ALDEA LA CEIBITA, SANTA BÁRBARA |
| 4150 | SAUL ARMANDO SORTO CABALLERO | 1601-0026-00240 | 2709.7 | CASERIO LA CEIBITA, ALDEA LA CEIBITA, SANTA BÁRBARA |
| 4151 | ODALIS YUBELKIS RAMOS MENDEZ | 1601-0026-00241 | 882.11 | CASERIO LA CEIBITA, ALDEA LA CEIBITA, SANTA BÁRBARA |
| 4152 | AGUSTIN PEÑA TORRES | 1601-0026-00242 | 2539.97 | CASERIO LA CEIBITA, ALDEA LA CEIBITA, SANTA BÁRBARA |
| 4153 | AGUSTIN PEÑA TORRES | 1601-0026-00243 | 3051.43 | CASERIO LA CEIBITA, ALDEA LA CEIBITA, SANTA BÁRBARA |
| 4154 | JORGE ALBERTO RAMOS TROCHEZ | 1601-0026-00244 | 1,150.94 | CASERIO LA CEIBITA, ALDEA LA CEIBITA, SANTA BÁRBARA |
| 4155 | MARIA GLORIA RODRIGUEZ | 1601-0026-00245 | 606.49 | CASERIO LA CEIBITA, ALDEA LA CEIBITA, SANTA BÁRBARA |
| 4156 | JOSE AVILIO FERNANDEZ SANCHEZ | 1601-0026-00248 | 136.06 | CASERIO LA CEIBITA, ALDEA LA CEIBITA, SANTA BÁRBARA |
| 4157 | SULMA YAQUELIN AVELAR ULLOA | 1601-0026-00251 | 106.02 | CASERIO LA CEIBITA, ALDEA LA CEIBITA, SANTA BÁRBARA |
| 4158 | IRIS ARACELY VASQUEZ ULLOA | 1601-0026-00252 | 259.68 | CASERIO LA CEIBITA, ALDEA LA CEIBITA, SANTA BÁRBARA |
| 4159 | JOSE AVILIO FERNANDEZ SANCHEZ | 1601-0026-00253 | 231.66 | CASERIO LA CEIBITA, ALDEA LA CEIBITA, SANTA BÁRBARA |
| 4160 | CONSUELO ULLOA PINEDA | 1601-0026-00254 | 219.07 | CASERIO LA CEIBITA, ALDEA LA CEIBITA, SANTA BÁRBARA |
| 4161 | CECILIA ULLOA PINEDA | 1601-0026-00256 | 310.55 | CASERIO LA CEIBITA, ALDEA LA CEIBITA, SANTA BÁRBARA |
| 4162 | ENRIQUE VASQUEZ ULLOA | 1601-0026-00259 | 232.78 | CASERIO LA CEIBITA, ALDEA LA CEIBITA, SANTA BÁRBARA |
| 4163 | NATALIA VASQUEZ ULLOA | 1601-0026-00261 | 354.23 | CASERIO LA CEIBITA, ALDEA LA CEIBITA, SANTA BÁRBARA |
| 4164 | MANUEL ANTONIO ULLOA PINEDA | 1601-0026-00263 | 200.88 | CASERIO LA CEIBITA, ALDEA LA CEIBITA, SANTA BÁRBARA |
| 4165 | JOSE RAUL PAVON FLORES | 1601-0026-00268 | 1454.08 | CASERIO LA CEIBITA, ALDEA LA CEIBITA, SANTA BÁRBARA |
| 4166 | ANGEL EDGARDO MUÑOZ ULLOA | 1601-0026-00269 | 283.99 | CASERIO LA CEIBITA, ALDEA LA CEIBITA, SANTA BÁRBARA |
| 4167 | FRANKLIN JOSUE FERNANDEZ TERUEL | 1601-0026-00270 | 53.64 | CASERIO LA CEIBITA, ALDEA LA CEIBITA, SANTA BÁRBARA |
| 4168 | JAVIER FRANCISCO LARA ENAMORADO | 1601-0026-00271 | 354.23 | CASERIO LA CEIBITA, ALDEA LA CEIBITA, SANTA BÁRBARA |
| 4169 | KENIA YOSSELIN JIMENEZ PEREZ | 1601-0027-00004 | 148.74 | CASERIO LA CEIBITA, ALDEA LA CEIBITA, SANTA BÁRBARA |
| 4170 | ALEJANDRO LOZANO LOPEZ | 1601-0027-00006 | 631.95 | CASERIO LA CEIBITA, ALDEA LA CEIBITA, SANTA BÁRBARA |
| 4171 | ELSA MARINA GOMEZ CORTES | 1601-0027-00007 | 943.54 | CASERIO LA CEIBITA, ALDEA LA CEIBITA, SANTA BÁRBARA |
| 4172 | JOSE MATIAS ALVARENGA | 1601-0027-00009 | 677.99 | CASERIO LA CEIBITA, ALDEA LA CEIBITA, SANTA BÁRBARA |
| 4173 | OSIRIS TROCHEZ PINEDA | 1601-0027-00024 | 497.42 | CASERIO LA CEIBITA, ALDEA LA CEIBITA, SANTA BÁRBARA |
| 4174 | CARMEN ELENA HERNANDEZ REYES | 1601-0027-00025 | 442.64 | CASERIO LA CEIBITA, ALDEA LA CEIBITA, SANTA BÁRBARA |
| 4175 | ALFONSO GOMEZ SORTO Y TEODORA HERNANDEZ RODRIGUEZ | 1601-0027-00041 | 389.85 | CASERIO LA CEIBITA, ALDEA LA CEIBITA, SANTA BÁRBARA |
| 4176 | LUCIA AGUILAR CABALLERO | 1601-0027-00046 | 821.59 | CASERIO LA CEIBITA, ALDEA LA CEIBITA, SANTA BÁRBARA |
| 4177 | JOSE MARTIN RODRIGUEZ | 1601-0027-00047 | 339.4 | CASERIO LA CEIBITA, ALDEA LA CEIBITA, SANTA BÁRBARA |
| 4178 | WILLIAMS ADALID ROMERO PEREZ | 1601-0027-00049 | 93.78 | CASERIO LA CEIBITA, ALDEA LA CEIBITA, SANTA BÁRBARA |
| 4179 | MARTHA LETICIA PEREZ RODRIGUEZ | 1601-0027-00052 | 272.54 | CASERIO LA CEIBITA, ALDEA LA CEIBITA, SANTA BÁRBARA |
| 4180 | JENSSY NABETH AGUILAR CABRERA | 1601-0027-00056 | 392.49 | CASERIO LA CEIBITA, ALDEA LA CEIBITA, SANTA BÁRBARA |
| 4181 | RENE MAURICIO BARDALES CARDONA | 1601-0027-00059 | 361.25 | CASERIO LA CEIBITA, ALDEA LA CEIBITA, SANTA BÁRBARA |
| 4182 | ERIKA PATRICIA LOPEZ ENAMORADO Y AMAURY PEÑA RODRIGUEZ | 1601-0027-00061 | 403.41 | CASERIO LA CEIBITA, ALDEA LA CEIBITA, SANTA BÁRBARA |
| 4183 | JENNIFER YAMILETH GARCIA GAMEZ | 1601-0027-00064 | 773.21 | CASERIO LA CEIBITA, ALDEA LA CEIBITA, SANTA BÁRBARA |
| 4184 | NELSON ENRIQUE BARDALES ORELLANA | 1601-0027-00065 | 679.36 | CASERIO LA CEIBITA, ALDEA LA CEIBITA, SANTA BÁRBARA |
| 4185 | INGRID YOSELIN MERINO FERNANDEZ | 1601-0027-00066 | 118.75 | CASERIO LA CEIBITA, ALDEA LA CEIBITA, SANTA BÁRBARA |
| 4186 | DENIA MARIBEL ULLOA MEJIA | 1601-0027-00067 | 98.17 | CASERIO LA CEIBITA, ALDEA LA CEIBITA, SANTA BÁRBARA |
| 4187 | SUANY MABEL MERINO FERNANDEZ | 1601-0027-00068 | 247.65 | CASERIO LA CEIBITA, ALDEA LA CEIBITA, SANTA BÁRBARA |
| 4188 | MARIA DE JESUS MERINO FERNANDEZ | 1601-0027-00069 | 99.02 | CASERIO LA CEIBITA, ALDEA LA CEIBITA, SANTA BÁRBARA |
| 4189 | MIGUEL ANGEL REYES CORTEZ | 1601-0027-00070 | 70.47 | CASERIO LA CEIBITA, ALDEA LA CEIBITA, SANTA BÁRBARA |
| 4190 | RENE MAURICIO BARDALES CARDONA | 1601-0027-00072 | 175.32 | CASERIO LA CEIBITA, ALDEA LA CEIBITA, SANTA BÁRBARA |
| 4191 | OLGA MARINA ALVARADO AGUILAR | 1601-0027-00075 | 127.44 | CASERIO LA CEIBITA, ALDEA LA CEIBITA, SANTA BÁRBARA |
| 4192 | MARIA DEL CARMEN BARDALES MEJIA | 1601-0027-00078 | 394.1 | CASERIO LA CEIBITA, ALDEA LA CEIBITA, SANTA BÁRBARA |
| 4193 | MARIA AURELIA MORENO ORELLANA | 1601-0027-00080 | 838.19 | CASERIO LA CEIBITA, ALDEA LA CEIBITA, SANTA BÁRBARA |
| 4194 | MARIA GUMERCINDA GOMEZ MUÑOZ | 1601-0027-00081 | 315.35 | CASERIO LA CEIBITA, ALDEA LA CEIBITA, SANTA BÁRBARA |
| 4195 | JOLMAN ANAEL ULLOA PEREZ Y MARIA ISMELDA MEJIA MENDEZ | 1601-0027-00082 | 355.89 | CASERIO LA CEIBITA, ALDEA LA CEIBITA, SANTA BÁRBARA |
| 4196 | JORGE ALBERTO SANDOVAL ENAMORADO Y PASTORA YOHANA RODRIGUEZ RODRIGUEZ | 1601-0027-00083 | 152.9 | CASERIO LA CEIBITA, ALDEA LA CEIBITA, SANTA BÁRBARA |
| 4197 | RAMON VICTOR SANDOVAL HERNANDEZ Y SULMA ELIZABETH PEÑA AMAYA | 1601-0027-00084 | 222.11 | CASERIO LA CEIBITA, ALDEA LA CEIBITA, SANTA BÁRBARA |
| 4198 | MARCOS ANTONIO SANDOVAL ENAMORADO | 1601-0027-00086 | 136.16 | CASERIO LA CEIBITA, ALDEA LA CEIBITA, SANTA BÁRBARA |
| 4199 | LOURDES SUYAPA BAIDE | 1601-0027-00098 | 483.74 | CASERIO LA CEIBITA, ALDEA LA CEIBITA, SANTA BÁRBARA |
| 4200 | YADIRA PINEDA BARDALES | 1601-0027-00109 | 222.64 | CASERIO LA CEIBITA, ALDEA LA CEIBITA, SANTA BÁRBARA |
| 4201 | IGLESIA DE DIOS PENTECOSTES EL BUEN SAMARITANO | 1601-0027-00111 | 284.92 | CASERIO LA CEIBITA, ALDEA LA CEIBITA, SANTA BÁRBARA |
| 4202 | NORMA EMELINA ENAMORADO | 1601-0027-00114 | 260.41 | CASERIO LA CEIBITA, ALDEA LA CEIBITA, SANTA BÁRBARA |
| 4203 | ALEJANDRO TORRES ENAMORADO | 1601-0027-00118 | 194.19 | CASERIO LA CEIBITA, ALDEA LA CEIBITA, SANTA BÁRBARA |
| 4204 | LILIAN MARLEN ULLOA | 1601-0027-00119 | 274.62 | CASERIO LA CEIBITA, ALDEA LA CEIBITA, SANTA BÁRBARA |
| 4205 | DORA MARGARITA LARA LOPEZ | 1601-0027-00120 | 2141.22 | CASERIO LA CEIBITA, ALDEA LA CEIBITA, SANTA BÁRBARA |
| 4206 | ABELINA HERNANDEZ FERNANDEZ | 1601-0027-00122 | 93.79 | CASERIO LA CEIBITA, ALDEA LA CEIBITA, SANTA BÁRBARA |
| 4207 | OLVIN MANUEL LOPEZ HERNANDEZ | 1601-0027-00123 | 54.89 | CASERIO LA CEIBITA, ALDEA LA CEIBITA, SANTA BÁRBARA |
| 4208 | AGUSTIN PEÑA TORRES | 1601-0027-00124 | 148.32 | CASERIO LA CEIBITA, ALDEA LA CEIBITA, SANTA BÁRBARA |
| 4209 | HENRY DARIO RODRIGUEZ GOMEZ | 1601-0027-00126 | 67.22 | CASERIO LA CEIBITA, ALDEA LA CEIBITA, SANTA BÁRBARA |
| 4210 | OLMAN DANILO MEJIA PAZ | 1601-0027-00133 | 196.9 | CASERIO LA CEIBITA, ALDEA LA CEIBITA, SANTA BÁRBARA |
| 4211 | ELVIS NAHUN MEJIA PAZ | 1601-0027-00134 | 136.34 | CASERIO LA CEIBITA, ALDEA LA CEIBITA, SANTA BÁRBARA |
| 4212 | MARIA DEL CARMEN BARDALES MEJIA | 1601-0027-00135 | 129.64 | CASERIO LA CEIBITA, ALDEA LA CEIBITA, SANTA BÁRBARA |
| 4213 | ROSA MARINA PEREZ | 1601-0027-00136 | 467.96 | CASERIO LA CEIBITA, ALDEA LA CEIBITA, SANTA BÁRBARA |
| 4214 | KENY ADONAY MADRID LEIVA | 1601-0027-00139 | 133.32 | CASERIO LA CEIBITA, ALDEA LA CEIBITA, SANTA BÁRBARA |
| 4215 | SAUL EDGARDO ULLOA PEREZ Y THELMA XIOMARA GOMEZ PINEDA | 1601-0027-00140 | 680.55 | CASERIO LA CEIBITA, ALDEA LA CEIBITA, SANTA BÁRBARA |
| 4216 | ROSA MARINA PEREZ | 1601-0027-00141 | 566.8 | CASERIO LA CEIBITA, ALDEA LA CEIBITA, SANTA BÁRBARA |
| 4217 | GLENDA YULICES PAZ RODRIGUEZ | 1601-0027-00144 | 348.99 | CASERIO LA CEIBITA, ALDEA LA CEIBITA, SANTA BÁRBARA |
| 4218 | BAUDILIA RODRIGUEZ | 1601-0027-00146 | 114.4 | CASERIO LA CEIBITA, ALDEA LA CEIBITA, SANTA BÁRBARA |
| 4219 | MARTHA JULIA MUÑOZ CARDONA | 1601-0027-00149 | 127.66 | CASERIO LA CEIBITA, ALDEA LA CEIBITA, SANTA BÁRBARA |
| 4220 | MARIA SUYAPA RODRIGUEZ GOMEZ | 1601-0027-00150 | 136.7 | CASERIO LA CEIBITA, ALDEA LA CEIBITA, SANTA BÁRBARA |
| 4221 | MELINO MENDEZ GOMEZ | 1601-0027-00156 | 299.12 | CASERIO LA CEIBITA, ALDEA LA CEIBITA, SANTA BÁRBARA |
| 4222 | ERCILIA YANELLY PEÑA RODRIGUEZ | 1601-0027-00159 | 444.61 | CASERIO LA CEIBITA, ALDEA LA CEIBITA, SANTA BÁRBARA |
| 4223 | BAUDILIA RODRIGUEZ | 1601-0027-00162 | 477.63 | CASERIO LA CEIBITA, ALDEA LA CEIBITA, SANTA BÁRBARA |
| 4224 | FATIMA MORENO CASTELLANOS | 1601-0027-00164 | 162.74 | CASERIO LA CEIBITA, ALDEA LA CEIBITA, SANTA BÁRBARA |
| 4225 | MARIA ODILIA CASTELLANOS JUAREZ | 1601-0027-00176 | 426.35 | CASERIO LA CEIBITA, ALDEA LA CEIBITA, SANTA BÁRBARA |
| 4226 | NOLVIA JUARES MALDONADO | 1601-0027-00178 | 717.38 | CASERIO LA CEIBITA, ALDEA LA CEIBITA, SANTA BÁRBARA |
| 4227 | ERCILIA YANELLY PEÑA RODRIGUEZ | 1601-0027-00179 | 1,409.70 | CASERIO LA CEIBITA, ALDEA LA CEIBITA, SANTA BÁRBARA |
| 4228 | MIRIAM RODRIGUEZ ULLOA | 1601-0027-00185 | 91.37 | CASERIO LA CEIBITA, ALDEA LA CEIBITA, SANTA BÁRBARA |
| 4229 | ERLIN JOSUE RODRIGUEZ ULLOA | 1601-0027-00188 | 223.56 | CASERIO LA CEIBITA, ALDEA LA CEIBITA, SANTA BÁRBARA |

| | | | | |
|---|---|---|---|---|
| 4230 | DORIS GUADALUPE RODRIGUEZ ULLOA | 1601-0027-00189 | 56.91 | CASERIO LA CEIBITA, ALDEA LA CEIBITA, SANTA BÁRBARA |
| 4231 | PATRONATO PRO-MEJORAMIENTO DE LA ALDEA LA CEIBITA | 1601-0027-00195 | 5883.28 | CASERIO LA CEIBITA, ALDEA LA CEIBITA, SANTA BÁRBARA |
| 4232 | WENDY YAMILETH VILLANUEVA MEJIA | 1601-0027-00198 | 285.68 | CASERIO LA CEIBITA, ALDEA LA CEIBITA, SANTA BÁRBARA |
| 4233 | ALBA SONIA LOPEZ ENAMORADO | 1601-0027-00199 | 392.55 | CASERIO LA CEIBITA, ALDEA LA CEIBITA, SANTA BÁRBARA |
| 4234 | NILDA VEGA MELGAR | 1601-0027-00202 | 367.57 | CASERIO LA CEIBITA, ALDEA LA CEIBITA, SANTA BÁRBARA |
| 4235 | MARIA DEL ROSARIO PEÑA PEÑA | 1601-0027-00208 | 332.95 | CASERIO LA CEIBITA, ALDEA LA CEIBITA, SANTA BÁRBARA |
| 4236 | EVELIO PEÑA TORRES | 1601-0027-00211 | 368.97 | CASERIO LA CEIBITA, ALDEA LA CEIBITA, SANTA BÁRBARA |
| 4237 | NORVIN ALEXIS MORENO CASTELLANOS | 1601-0027-00217 | 123.5 | CASERIO LA CEIBITA, ALDEA LA CEIBITA, SANTA BÁRBARA |
| 4238 | HERMIN RAMON HERNANDEZ FERNANDEZ | 1601-0027-00220 | 660.35 | CASERIO LA CEIBITA, ALDEA LA CEIBITA, SANTA BÁRBARA |
| 4239 | HERMIN RAMON HERNANDEZ FERNANDEZ | 1601-0027-00221 | 251.37 | CASERIO LA CEIBITA, ALDEA LA CEIBITA, SANTA BÁRBARA |
| 4240 | MACLOVIA SORTO MORENO | 1601-0027-00224 | 238.24 | CASERIO LA CEIBITA, ALDEA LA CEIBITA, SANTA BÁRBARA |
| 4241 | TERESA CASTELLANOS REYES Y ESTEBAN MORENO MORENO | 1601-0027-00226 | 140.94 | CASERIO LA CEIBITA, ALDEA LA CEIBITA, SANTA BÁRBARA |
| 4242 | SALVADOR STANLEY CASTELLANOS MORENO | 1601-0027-00231 | 247.7 | CASERIO LA CEIBITA, ALDEA LA CEIBITA, SANTA BÁRBARA |
| 4243 | ROSA IRIS QUINTANILLA CALDERON | 1601-0027-00236 | 966.19 | CASERIO LA CEIBITA, ALDEA LA CEIBITA, SANTA BÁRBARA |
| 4244 | MARIA DEL CARMEN BARDALES MEJIA | 1601-0027-00238 | 872.56 | CASERIO LA CEIBITA, ALDEA LA CEIBITA, SANTA BÁRBARA |
| 4245 | JEOVANY TORRES JEREZANO | 1601-0027-00239 | 449.12 | CASERIO LA CEIBITA, ALDEA LA CEIBITA, SANTA BÁRBARA |
| 4246 | MARIA DEL CARMEN BARDALES MEJIA | 1601-0027-00240 | 1066.66 | CASERIO LA CEIBITA, ALDEA LA CEIBITA, SANTA BÁRBARA |
| 4247 | JESUS SUYAPA ENAMORADO | 1601-0027-00244 | 371.88 | CASERIO LA CEIBITA, ALDEA LA CEIBITA, SANTA BÁRBARA |
| 4248 | JOSE LUIS GOMEZ MUÑOZ | 1601-0027-00245 | 132.42 | CASERIO LA CEIBITA, ALDEA LA CEIBITA, SANTA BÁRBARA |
| 4249 | JERSON ENOC SARMIENTO AGUILERA | 1601-0027-00247 | 331.33 | CASERIO LA CEIBITA, ALDEA LA CEIBITA, SANTA BÁRBARA |
| 4250 | LINDA RACHEL PEÑA PALMA | 1601-0027-00251 | 1063.79 | CASERIO LA CEIBITA, ALDEA LA CEIBITA, SANTA BÁRBARA |
| 4251 | ERIKA PATRICIA LOPEZ ENAMORADO Y AMAURY PEÑA RODRIGUEZ | 1601-0027-00252 | 464.26 | CASERIO LA CEIBITA, ALDEA LA CEIBITA, SANTA BÁRBARA |
| 4252 | LINDA RACHEL PEÑA PALMA | 1601-0027-00255 | 454.68 | CASERIO LA CEIBITA, ALDEA LA CEIBITA, SANTA BÁRBARA |
| 4253 | JESUS SUYAPA ENAMORADO | 1601-0027-00260 | 611.64 | CASERIO LA CEIBITA, ALDEA LA CEIBITA, SANTA BÁRBARA |
| 4254 | SUYAPA PEREZ RODRIGUEZ | 1601-0027-00264 | 152 | CASERIO LA CEIBITA, ALDEA LA CEIBITA, SANTA BÁRBARA |
| 4255 | NERY PEREZ | 1601-0027-00265 | 2435.75 | CASERIO LA CEIBITA, ALDEA LA CEIBITA, SANTA BÁRBARA |
| 4256 | MARIO FABRICIO MAJANO ESPINOZA | 1601-0027-00266 | 717.18 | CASERIO LA CEIBITA, ALDEA LA CEIBITA, SANTA BÁRBARA |
| 4257 | DOMINGA RODRIGUEZ CASTELLANOS Y ELVIS JEOVANY LOPEZ RODRIGUEZ | 1601-0027-00270 | 601.21 | CASERIO LA CEIBITA, ALDEA LA CEIBITA, SANTA BÁRBARA |
| 4258 | DUNIA EMELY RODRIGUEZ INESTROZA | 1601-0027-00272 | 50.59 | CASERIO LA CEIBITA, ALDEA LA CEIBITA, SANTA BÁRBARA |
| 4259 | JESUS SAGASTUME | 1601-0027-00273 | 379.23 | CASERIO LA CEIBITA, ALDEA LA CEIBITA, SANTA BÁRBARA |
| 4260 | PATRONATO PRO MEJORAMIENTO DE LA ALDEA CEIBITA SUR | 1601-0027-00278 | 50.93 | CASERIO LA CEIBITA, ALDEA LA CEIBITA, SANTA BÁRBARA |
| 4261 | JESSICA DE JESUS MORALES HERNANDEZ | 1601-0027-00279 | 456.92 | CASERIO LA CEIBITA, ALDEA LA CEIBITA, SANTA BÁRBARA |
| 4262 | CARLOS PEÑA TORRES | 1601-0027-00280 | 1,079.92 | CASERIO LA CEIBITA, ALDEA LA CEIBITA, SANTA BÁRBARA |
| 4263 | CARMEN ELENA HERNANDEZ REYES | 1601-0027-00281 | 1,192.17 | CASERIO LA CEIBITA, ALDEA LA CEIBITA, SANTA BÁRBARA |
| 4264 | SIBRIAN ENAMORADO PEREZ | 1601-0027-00282 | 1003.68 | CASERIO LA CEIBITA, ALDEA LA CEIBITA, SANTA BÁRBARA |
| 4265 | ADAN MILLA PEREZ | 1601-0027-00283 | 1166.29 | CASERIO LA CEIBITA, ALDEA LA CEIBITA, SANTA BÁRBARA |
| 4266 | JOSE VIRGILIO AGUILAR JEREZANO | 1601-0027-00284 | 867.36 | CASERIO LA CEIBITA, ALDEA LA CEIBITA, SANTA BÁRBARA |
| 4267 | JONNY JESUS PINEDA | 1601-0027-00285 | 878.46 | CASERIO LA CEIBITA, ALDEA LA CEIBITA, SANTA BÁRBARA |
| 4268 | EDIN OVIDIO AGUILAR PINEDA | 1601-0027-00286 | 1607.97 | CASERIO LA CEIBITA, ALDEA LA CEIBITA, SANTA BÁRBARA |
| 4269 | ADAN MILLA PEREZ | 1601-0027-00287 | 424.38 | CASERIO LA CEIBITA, ALDEA LA CEIBITA, SANTA BÁRBARA |
| 4270 | MANUEL DE JESUS AGUILAR RODRIGUEZ Y BEATRIZ KARINA MEJIA PEREZ | 1601-0027-00288 | 686.06 | CASERIO LA CEIBITA, ALDEA LA CEIBITA, SANTA BÁRBARA |
| 4271 | CONSUELO PALMA PEÑA | 1601-0027-00292 | 2,644.07 | CASERIO LA CEIBITA, ALDEA LA CEIBITA, SANTA BÁRBARA |
| 4272 | JESUS SUYAPA ENAMORADO | 1601-0027-00294 | 205.2 | CASERIO LA CEIBITA, ALDEA LA CEIBITA, SANTA BÁRBARA |
| 4273 | EDIN OVIDIO AGUILAR PINEDA | 1601-0027-00295 | 651.66 | CASERIO LA CEIBITA, ALDEA LA CEIBITA, SANTA BÁRBARA |
| 4274 | BAYRON EDGARDO BARDALES BONILLA | 1601-0027-00296 | 537.19 | CASERIO LA CEIBITA, ALDEA LA CEIBITA, SANTA BÁRBARA |
| 4275 | MAURO ANTONIO AMAYA | 1601-0027-00297 | 1096.54 | CASERIO LA CEIBITA, ALDEA LA CEIBITA, SANTA BÁRBARA |
| 4276 | ELVIS DANERY CABALLERO AGUILAR | 1601-0027-00298 | 1,219.62 | CASERIO LA CEIBITA, ALDEA LA CEIBITA, SANTA BÁRBARA |
| 4277 | NELSON ANTONIO AMAYA BANEGAS | 1601-0027-00299 | 2277.61 | CASERIO LA CEIBITA, ALDEA LA CEIBITA, SANTA BÁRBARA |
| 4278 | MELBA ROSA ULLOA | 1601-0027-00301 | 338.44 | CASERIO LA CEIBITA, ALDEA LA CEIBITA, SANTA BÁRBARA |
| 4279 | MARCO TULIO PALMA PADILLA Y MELBA ROSA ULLOA | 1601-0027-00302 | 538.47 | CASERIO LA CEIBITA, ALDEA LA CEIBITA, SANTA BÁRBARA |
| 4280 | MARICELA YOLANY LARA ENAMORADO | 1601-0027-00306 | 954.51 | CASERIO LA CEIBITA, ALDEA LA CEIBITA, SANTA BÁRBARA |
| 4281 | PATRONATO PRO-MEJORAMIENTO DE LA ALDEA LA CEIBITA | 1601-0027-00307 | 232.41 | CASERIO LA CEIBITA, ALDEA LA CEIBITA, SANTA BÁRBARA |
| 4282 | SALOMON GARCIA | 1601-0027-00308 | 139.7 | CASERIO LA CEIBITA, ALDEA LA CEIBITA, SANTA BÁRBARA |
| 4283 | SALOMON ENAMORADO | 1601-0027-00309 | 341.05 | CASERIO LA CEIBITA, ALDEA LA CEIBITA, SANTA BÁRBARA |
| 4284 | MAYNOR JESUS PADILLA | 1601-0027-00314 | 98.94 | CASERIO LA CEIBITA, ALDEA LA CEIBITA, SANTA BÁRBARA |
| 4285 | MARILY PEÑA MERCADO, MELVIN PEÑA MERCADO | 1601-0027-00315 | 204.1 | CASERIO LA CEIBITA, ALDEA LA CEIBITA, SANTA BÁRBARA |
| 4286 | HANCY DARIELA SORTO AGUILAR | 1601-0027-00316 | 318.98 | CASERIO LA CEIBITA, ALDEA LA CEIBITA, SANTA BÁRBARA |
| 4287 | GLADYS YAMILETH ROMERO ENAMORADO | 1601-0027-00317 | 276.3 | CASERIO LA CEIBITA, ALDEA LA CEIBITA, SANTA BÁRBARA |
| 4288 | MARGARITA PEÑA | 1601-0027-00326 | 307.51 | CASERIO LA CEIBITA, ALDEA LA CEIBITA, SANTA BÁRBARA |
| 4289 | JOSE SANTOS BENITES | 1601-0027-00327 | 197.66 | CASERIO LA CEIBITA, ALDEA LA CEIBITA, SANTA BÁRBARA |
| 4290 | LUIS ELIONAY ZELAYA ENAMORADO | 1601-0027-00333 | 140.19 | CASERIO LA CEIBITA, ALDEA LA CEIBITA, SANTA BÁRBARA |
| 4291 | JESUS AGUILAR ENAMORADO | 1601-0027-00335 | 613.39 | CASERIO LA CEIBITA, ALDEA LA CEIBITA, SANTA BÁRBARA |
| 4292 | ANTONIA ENAMORADO MOLINA | 1601-0027-00339 | 319.82 | CASERIO LA CEIBITA, ALDEA LA CEIBITA, SANTA BÁRBARA |
| 4293 | JOSE ARMANDO ENAMORADO MOLINA | 1601-0027-00340 | 732.88 | CASERIO LA CEIBITA, ALDEA LA CEIBITA, SANTA BÁRBARA |
| 4294 | ROSELY ENAMORADO MOLINA | 1601-0027-00341 | 247.26 | CASERIO LA CEIBITA, ALDEA LA CEIBITA, SANTA BÁRBARA |
| 4295 | MARIA ROSELY BAIDE ENAMORADO | 1601-0027-00342 | 132.72 | CASERIO LA CEIBITA, ALDEA LA CEIBITA, SANTA BÁRBARA |
| 4296 | LUCIA MARLEN RODRIGUEZ HERNANDEZ | 1601-0027-00344 | 585.85 | CASERIO LA CEIBITA, ALDEA LA CEIBITA, SANTA BÁRBARA |
| 4297 | ANGELA AGUILAR ENAMORADO | 1601-0027-00345 | 1548.82 | CASERIO LA CEIBITA, ALDEA LA CEIBITA, SANTA BÁRBARA |
| 4298 | MELIDA ESPERANZA AMAYA ENAMORADO | 1601-0027-00346 | 120.06 | CASERIO LA CEIBITA, ALDEA LA CEIBITA, SANTA BÁRBARA |
| 4299 | GUADALUPE ZUNIGA | 1601-0027-00347 | 98.68 | CASERIO LA CEIBITA, ALDEA LA CEIBITA, SANTA BÁRBARA |
| 4300 | JOSE ANTONIO ENAMORADO MERCADO | 1601-0027-00351 | 504.3 | CASERIO LA CEIBITA, ALDEA LA CEIBITA, SANTA BÁRBARA |
| 4301 | MAURO ANTONIO PEÑA SAGASTUME | 1601-0027-00355 | 762.95 | CASERIO LA CEIBITA, ALDEA LA CEIBITA, SANTA BÁRBARA |
| 4302 | MAURO ANTONIO AMAYA ULLOA | 1601-0027-00356 | 564.67 | CASERIO LA CEIBITA, ALDEA LA CEIBITA, SANTA BÁRBARA |
| 4303 | CLAUDIA MARISSA RAMOS VILLALTA Y BAYRON EDGARDO BARDALES BONILLA | 1601-0027-00357 | 621.66 | CASERIO LA CEIBITA, ALDEA LA CEIBITA, SANTA BÁRBARA |
| 4304 | NORMA EMELINA ENAMORADO | 1601-0027-00361 | 744.33 | CASERIO LA CEIBITA, ALDEA LA CEIBITA, SANTA BÁRBARA |
| 4305 | EDMUNDA ENAMORADO | 1601-0027-00362 | 501.93 | CASERIO LA CEIBITA, ALDEA LA CEIBITA, SANTA BÁRBARA |
| 4306 | HERICA YASENIA RODRIGUEZ | 1601-0027-00365 | 322.01 | CASERIO LA CEIBITA, ALDEA LA CEIBITA, SANTA BÁRBARA |
| 4307 | ORBIN GLOBANY PAZ RODRIGUEZ | 1601-0027-00368 | 220.03 | CASERIO LA CEIBITA, ALDEA LA CEIBITA, SANTA BÁRBARA |
| 4308 | HUGO OMAR RODRIGUEZ ZAMORA | 1601-0027-00373 | 287.55 | CASERIO LA CEIBITA, ALDEA LA CEIBITA, SANTA BÁRBARA |
| 4309 | MARTHA ELENA BARDALES TEJADA | 1601-0027-00374 | 1,316.09 | CASERIO LA CEIBITA, ALDEA LA CEIBITA, SANTA BÁRBARA |
| 4310 | JOSE RAMON ENAMORADO RIVERA | 1601-0027-00378 | 1,422.34 | CASERIO LA CEIBITA, ALDEA LA CEIBITA, SANTA BÁRBARA |
| 4311 | WILFREDO LOPEZ ENAMORADO | 1601-0027-00379 | 14,023.03 | CASERIO LA CEIBITA, ALDEA LA CEIBITA, SANTA BÁRBARA |
| 4312 | JOSE MARIA SORTO | 1601-0027-00381 | 2,751.97 | CASERIO LA CEIBITA, ALDEA LA CEIBITA, SANTA BÁRBARA |

| | | | | |
|---|---|---|---|---|
| 4313 | MARLON TORRES PEÑA | 1601-0027-00382 | 1321.19 | CASERIO LA CEIBITA, ALDEA LA CEIBITA, SANTA BÁRBARA |
| 4314 | OSCAR AMILCAR TORRES PEÑA | 1601-0027-00385 | 582.92 | CASERIO LA CEIBITA, ALDEA LA CEIBITA, SANTA BÁRBARA |
| 4315 | MARCO ANTONIO TORRES JEREZANO | 1601-0027-00386 | 254.08 | CASERIO LA CEIBITA, ALDEA LA CEIBITA, SANTA BÁRBARA |
| 4316 | DANLIS LEONEL BAIDE ENAMORADO | 1601-0027-00387 | 470.95 | CASERIO LA CEIBITA, ALDEA LA CEIBITA, SANTA BÁRBARA |
| 4317 | PORFIRIO BARDALES TEJADA | 1601-0027-00426 | 532.48 | CASERIO LA CEIBITA, ALDEA LA CEIBITA, SANTA BÁRBARA |
| 4318 | PATRONATO PRO-MEJORAMIENTO DE LA ALDEA LA CEIBITA | 1601-0027-00434 | 2,885.89 | CASERIO LA CEIBITA, ALDEA LA CEIBITA, SANTA BÁRBARA |
| 4319 | CLAUDIA MARISSA RAMOS VILLANUEVA Y BAYRON EDGARDO BARDALES BONILLA | 1601-0027-00435 | 371.58 | CASERIO LA CEIBITA, ALDEA LA CEIBITA, SANTA BÁRBARA |
| 4320 | MIRNA ISABEL BONILLA MUÑOZ | 1601-0027-00436 | 184.56 | CASERIO LA CEIBITA, ALDEA LA CEIBITA, SANTA BÁRBARA |
| 4321 | MELIDA ESPERANZA PEREZ AGUILAR | 1601-0027-00452 | 749.99 | CASERIO LA CEIBITA, ALDEA LA CEIBITA, SANTA BÁRBARA |
| 4322 | IGNACIO AGUILAR | 1601-0027-00453 | REMEDIDA | CASERIO LA CEIBITA, ALDEA LA CEIBITA, SANTA BÁRBARA |
| 4323 | IGNACIO AGUILAR | 1601-0027-00454 | REMEDIDA | CASERIO LA CEIBITA, ALDEA LA CEIBITA, SANTA BÁRBARA |
| 4324 | SIBRIAN ENAMORADO PEREZ | 1601-0027-00465 | 36.58 | CASERIO LA CEIBITA, ALDEA LA CEIBITA, SANTA BÁRBARA |
| 4325 | PATRONATO PRO-MEJORAMIENTO DE LA ALDEA LA CEIBITA | 1601-0027-00468 | 128.92 | CASERIO LA CEIBITA, ALDEA LA CEIBITA, SANTA BÁRBARA |
| 4326 | SANTOS TORRES RIVERA | 1601-0027-00473 | 627.31 | CASERIO LA CEIBITA, ALDEA LA CEIBITA, SANTA BÁRBARA |
| 4327 | RUBI PEREZ | 1601-0027-00474 | 256.05 | CASERIO LA CEIBITA, ALDEA LA CEIBITA, SANTA BÁRBARA |
| 4328 | RAFAEL ANTONIO ENAMORADO PEREZ | 1601-0027-00475 | 71.28 | CASERIO LA CEIBITA, ALDEA LA CEIBITA, SANTA BÁRBARA |
| 4329 | LINDA RACHEL PEÑA PALMA | 1601-0027-00476 | 58.25 | CASERIO LA CEIBITA, ALDEA LA CEIBITA, SANTA BÁRBARA |
| 4330 | LAURA LORENA PEREZ | 1601-0027-00480 | 171.11 | CASERIO LA CEIBITA, ALDEA LA CEIBITA, SANTA BÁRBARA |
| 4331 | ROSA GARCIA FLORES | 1601-0027-00481 | 390.91 | CASERIO LA CEIBITA, ALDEA LA CEIBITA, SANTA BÁRBARA |
| 4332 | KEVIN MANUEL PAZ PINEDA | 1601-0027-00483 | 203.7 | CASERIO LA CEIBITA, ALDEA LA CEIBITA, SANTA BÁRBARA |
| 4333 | ALEXIS ANTONIO VALLADARES PAZ Y JULIA STEFANY AGUILAR PINEDA | 1601-0027-00486 | 637.94 | CASERIO LA CEIBITA, ALDEA LA CEIBITA, SANTA BÁRBARA |
| 4334 | EDIN OVIDIO AGUILAR PINEDA | 1601-0027-00487 | 223.31 | CASERIO LA CEIBITA, ALDEA LA CEIBITA, SANTA BÁRBARA |
| 4335 | OVIDIO AGUILAR JEREZANO | 1601-0027-00488 | 763.71 | CASERIO LA CEIBITA, ALDEA LA CEIBITA, SANTA BÁRBARA |
| 4336 | LINDA RACHEL PEÑA PALMA | 1601-0027-00494 | 2167.74 | CASERIO LA CEIBITA, ALDEA LA CEIBITA, SANTA BÁRBARA |
| 4337 | EDWIN ARMANDO RODRIGUEZ | 1601-0027-00499 | 991.73 | CASERIO LA CEIBITA, ALDEA LA CEIBITA, SANTA BÁRBARA |
| 4338 | MERCEDES ROMERO LEIVA | 1601-0027-00500 | 95.76 | CASERIO LA CEIBITA, ALDEA LA CEIBITA, SANTA BÁRBARA |
| 4339 | OSCAR DANILO MEJIA PERDOMO | 1601-0027-00501 | 193.7 | CASERIO LA CEIBITA, ALDEA LA CEIBITA, SANTA BÁRBARA |
| 4340 | DANIA NOHEMY FUNEZ BAIDE | 1601-0027-00502 | 198.52 | CASERIO LA CEIBITA, ALDEA LA CEIBITA, SANTA BÁRBARA |
| 4341 | LENIN ANTONIO BARDALES ORELLANA | 1601-0027-00504 | 692.59 | CASERIO LA CEIBITA, ALDEA LA CEIBITA, SANTA BÁRBARA |
| 4342 | JOSE RAMON ENAMORADO RIVERA | 1601-0027-00505 | 1,071.74 | CASERIO LA CEIBITA, ALDEA LA CEIBITA, SANTA BÁRBARA |
| 4343 | THANIA JANITZA JIMENEZ CANALES | 1601-0027-00508 | 231.79 | CASERIO LA CEIBITA, ALDEA LA CEIBITA, SANTA BÁRBARA |
| 4344 | REINA ESPERANZA ENAMORADO MERCADO | 1601-0027-00509 | 53.8 | CASERIO LA CEIBITA, ALDEA LA CEIBITA, SANTA BÁRBARA |
| 4345 | JULIO CESAR BARDALES TEJADA | 1601-0027-00513 | 1280.85 | CASERIO LA CEIBITA, ALDEA LA CEIBITA, SANTA BÁRBARA |
| 4346 | MAYRA MILENA ULLOA MEJIA | 1601-0027-00514 | 541.59 | CASERIO LA CEIBITA, ALDEA LA CEIBITA, SANTA BÁRBARA |
| 4347 | ROBERTO TROCHEZ ENAMORADO | 1601-0027-00518 | 304.24 | CASERIO LA CEIBITA, ALDEA LA CEIBITA, SANTA BÁRBARA |
| 4348 | GREGORIA OSORIO | 1601-0027-00519 | 360.11 | CASERIO LA CEIBITA, ALDEA LA CEIBITA, SANTA BÁRBARA |
| 4349 | JOSE WILMER RIVERA BARAHONA | 1601-0027-00520 | 304.88 | CASERIO LA CEIBITA, ALDEA LA CEIBITA, SANTA BÁRBARA |
| 4350 | CLAUDIA LORENA RODRIGUEZ INESTROZA | 1601-0027-00522 | 332.44 | CASERIO LA CEIBITA, ALDEA LA CEIBITA, SANTA BÁRBARA |
| 4351 | MELINO MENDEZ GOMEZ | 1601-0027-00523 | 53.93 | CASERIO LA CEIBITA, ALDEA LA CEIBITA, SANTA BÁRBARA |
| 4352 | JEOVANY TORRES JEREZANO | 1601-0027-00535 | 401.81 | CASERIO LA CEIBITA, ALDEA LA CEIBITA, SANTA BÁRBARA |
| 4353 | BAYRON EDGARDO BARDALES BONILLA | 1601-0027-00538 | 577.1 | CASERIO LA CEIBITA, ALDEA LA CEIBITA, SANTA BÁRBARA |
| 4354 | ERICK EMIR RODRIGUEZ ROMERO | 1601-0027-00539 | 396.89 | CASERIO LA CEIBITA, ALDEA LA CEIBITA, SANTA BÁRBARA |
| 4355 | MARVIN BAIDE GUILLEN | AGRUPACION 1601-0027-00201/1601-0027-00200 | | CASERIO LA CEIBITA, ALDEA LA CEIBITA, SANTA BÁRBARA |
| 4356 | ALMA LOURDES ALVARENGA | SEGREGACION 1601-0026-00045 | | CASERIO LA CEIBITA, ALDEA LA CEIBITA, SANTA BÁRBARA |
| 4357 | SANDRA SUYAPA ALVARENGA | SEGREGACION 1601-0026-00045 | | CASERIO LA CEIBITA, ALDEA LA CEIBITA, SANTA BÁRBARA |
| 4358 | JESUS ANTONIO SAGASTUME GARCIA | SEGREGACION 1601-0027-00044 | | CASERIO LA CEIBITA, ALDEA LA CEIBITA, SANTA BÁRBARA |
| 4359 | KEIDY YAQUELINE SAGASTUME GARCIA | SEGREGACION 1601-0027-00044 | | CASERIO LA CEIBITA, ALDEA LA CEIBITA, SANTA BÁRBARA |
| 4360 | OLGA MINTA GARCIA | SEGREGACION 1601-0027-00044 | | CASERIO LA CEIBITA, ALDEA LA CEIBITA, SANTA BÁRBARA |
| 4361 | VILMA ARACELY SAGASTUME GARCIA | SEGREGACION 1601-0027-00044 | | CASERIO LA CEIBITA, ALDEA LA CEIBITA, SANTA BÁRBARA |
| 4362 | MERLIN NOEL RODRIGUEZ HERRERA | SEGREGACION 1601-0027-00063 | | CASERIO LA CEIBITA, ALDEA LA CEIBITA, SANTA BÁRBARA |
| 4363 | DEGNIS MEJIA VASQUEZ | SEGREGACION 1601-0027-00366 | | CASERIO LA CEIBITA, ALDEA LA CEIBITA, SANTA BÁRBARA |
| 4364 | ELVIN RAUL MOLINA SAGASTUME | SEGREGACION 1601-0027-00493 | | CASERIO LA CEIBITA, ALDEA LA CEIBITA, SANTA BÁRBARA |
| 4365 | GREVIL MOLINA | SEGREGACION 1601-0027-00493 | | CASERIO LA CEIBITA, ALDEA LA CEIBITA, SANTA BÁRBARA |
| 4366 | MARTHA ISABEL LARA ENAMORADO | SEGREGACION 46013 | | CASERIO LA CEIBITA, ALDEA LA CEIBITA, SANTA BÁRBARA |
| 4367 | DUGLAS JOSUE ALCERRO ORTEGA | SEGREGACION 46014 | | CASERIO LA CEIBITA, ALDEA LA CEIBITA, SANTA BÁRBARA |
| 4368 | OVIDIO AGUILAR JEREZANO | SEGREGACION 46027 | | CASERIO LA CEIBITA, ALDEA LA CEIBITA, SANTA BÁRBARA |
| 4369 | JONNY JESUS PINEDA | SEGREGACION 46028 | | CASERIO LA CEIBITA, ALDEA LA CEIBITA, SANTA BÁRBARA |
| 4370 | TEODORA HERNANDEZ RODRIGUEZ, ALFONSO GOMEZ SORTO | SEGREGACION 46032 | | CASERIO LA CEIBITA, ALDEA LA CEIBITA, SANTA BÁRBARA |
| 4371 | MARIA ANA MARIBEL RAMOS QUINTANILLA | SEGREGACION 46040 | | CASERIO LA CEIBITA, ALDEA LA CEIBITA, SANTA BÁRBARA |
| 4372 | DONEYDA CARDONA MEJIA | SEGREGACION 46046 | | CASERIO LA CEIBITA, ALDEA LA CEIBITA, SANTA BÁRBARA |
| 4373 | MARIA DEL CARMEN BARDALES MEJIA | SEGREGACION 46050 | | CASERIO LA CEIBITA, ALDEA LA CEIBITA, SANTA BÁRBARA |
| 4374 | EDUVIGES GARCIA | SEGREGACION 47903 | | CASERIO LA CEIBITA, ALDEA LA CEIBITA, SANTA BÁRBARA |
| 4375 | SECRETARIA DE EDUCACION PUBLICA C.E.P.B. ANA AILSA COTO FAJARDO | 1601-0016-00170 | 571.33 | BARRIO CERRO MAGDALENA, SANTA BÁRBARA |
| 4376 | SECRETARIA DE EDUCACION PUBLICA ESCUELA CLEOFAS C. ALVARADO | 1601-0028-00015 | 1092.68 | CASERIO VALLE DE TENCOA, ALDEA EL MOGUETE, SANTA BÁRBARA |
| 4377 | SECRETARIA DE EDUCACION CEB RAFAEL PINEDA PONCE | 44843 | | ARENALES GUALALA,SANTA BÁRBARA |
| 4378 | SECRETARIA DE EDUCACION JARDIN DE NIÑOS MARIA DE LA PAZ RIVERA | 44844 | | ARENALES GUALALA,SANTA BÁRBARA |
| 4379 | SECRETARIA DE EDUCACION CEB FRANCISCO MORAZAN | 1601-0012-00051 | 5,862.44 | BARRIO LAS GALERAS, SANTA BÁRBARA |
| 4380 | SECRETARIA DE EDUCACION CEB HECTOR MUÑOZ ORTEGA | 1601-0017-00004 | 1,504-44 | BARRIO LA LIBERTAD, SANTA BÁRBARA |
| 4381 | SECRETARIA DE EDUCACION CEPB NUEVA LIBERTAD | 1601-0017-00003 | 512.71 | BARRIO LA LIBERTAD, SANTA BÁRBARA |
| 4382 | SECRETARIA DE EDUCACION PUBLICA JARDIN DE NIÑOS HONDURAS | 1601-0027-00528 | 997.51 | CASERIO LA CEIBITA, ALDEA LA CEIBITA, SANTA BÁRBARA |
| 4383 | SECRETARIA DE EDUCACION PUBLICA ESCUELA EULOGIO ENAMORADO | 1601-0027-00529 | 2,612.07 | CASERIO LA CEIBITA, ALDEA LA CEIBITA, SANTA BARBARA |
| 4384 | SECRETARIA DE EDUCACION PUBLICA CEB LEMPIRA | 1601-0009-00471 | 1,348.84 | BARRIO LOS NARANJOS, SANTA BÁRBARA |

Tegucigalpa, Municipio del Distrito Central a los veintiséis (26) días del mes septiembre del año dos mil veintidós (2022).

**Abg. Junior Gerardo Flores Aguilera**
**Secretario General de Regularización Predial**

# SEGUROS LAFISE (HONDURAS), S.A.

## ESTADO DE SITUACIÓN FINANCIERA
### Al 30 de Septiembre de 2022
### (Cifras en Lempiras)

| DESCRIPCIÓN | SALDO | DESCRIPCIÓN | SALDO |
|---|---|---|---|
| **ACTIVO** | | **PASIVO** | |
| **DISPONIBILIDADES** | **16,535,706** | **OBLIGACIONES CON ASEGURADOS** | **5,401,371** |
| **INVERSIONES FINANCIERAS** | **312,171,386** | Obligaciones por Siniestros | 4,729 |
| Inversiones Financieras a Costo Amortizado | 308,879,471 | Primas en Depósito | 5,396,642 |
| Inversiones Financieras Mantenidas para Negociar | - | **RESERVAS PARA SINIESTROS** | **120,164,702** |
| Rendimientos Financieros por Cobrar de Inversiones Financieras | 3,291,915 | **RESERVAS TÉCNICAS Y MATEMÁTICAS** | **101,956,835** |
| **PRESTAMOS E INTERESES** | **17,319,315** | Reservas Matemáticas | 5,246,377 |
| **PRIMAS POR COBRAR** | **93,846,784** | Reservas para Riesgos en Curso | 61,862,144 |
| De Vida Individual | 1,961,084 | Reservas de Previsión | 29,648,081 |
| De Vida Colectivo | 36,370,480 | Reservas para Riesgos Catastróficos | 5,200,233 |
| De Accidentes y Enfermedades | 2,471,686 | **OBLIGACIONES CON REASEGURADORES Y REAFIANZADORES** | **33,389,758** |
| De Incendio y Lineas Aliadas | 21,349,525 | **OBLIGACIONES FINANCIERAS** | - |
| De Vehiculos Automotores | 26,975,053 | **CUENTAS POR PAGAR** | **30,613,232** |
| De Otros Seguros Generales | 6,454,657 | **OTROS PASIVOS** | **1,096,399** |
| De Fianzas | 1,611,116 | **TOTAL PASIVO** | **292,622,296** |
| Estimación por Deterioro Acumulado para Primas por Cobrar ( - ) | -3,346,816 | **PATRIMONIO** | |
| **DEUDAS A CARGO DE REASEGURADORES Y REAFIANZADORES** | **91,651,612** | **CAPITAL SOCIAL** | **180,000,000** |
| ACTIVOS MANTENIDOS PARA LA VENTA Y GRUPO DE ACTIVOS PARA SU DISPOSICIÓN | 980,000 | **APORTES PATRIMONIALES NO CAPITALIZADOS** | **17,475,392** |
| INVERSIONES EN ACCIONES Y PARTICIPACIONES | - | **RESULTADOS ACUMULADOS** | **64,633,860** |
| **PROPIEDADES DE INVERSION** | - | Resultados de Ejercicios Anteriores | 55,224,274 |
| **PROPIEDADES, PLANTA Y EQUIPOS** | **3,283,427** | Resultado Neto del Ejercicio | 9,409,585 |
| Terrenos | - | **PATRIMONIO RESTRINGIDO NO DISTRIBUIBLE** | - |
| Edificios | - | **TOTAL PATRIMONIO** | **262,109,252** |
| Instalaciones | 129,884 | **TOTAL PASIVO + PATRIMONIO** | **554,731,547** |
| Mobiliario y Equipo | 3,103,255 | **Pasivos Contingentes** | |
| Vehiculos | 50,288 | **Contra Cuenta de Cuentas de Orden y Registro** | **59,419,898,627** |
| **OTROS ACTIVOS** | **18,943,317** | | |
| **TOTAL ACTIVOS** | **554,731,547** | | |
| **Total Activos Contingentes** | | | |
| **Cuentas de Orden y Registro** | **59,419,898,627** | | |

## ESTADO DE RESULTADO INTEGRAL
### Del 01 de Enero al 30 de Septiembre 2022
### (Cifras en Lempiras)

| DESCRIPCIÓN | SALDO |
|---|---|
| Primas | 253,832,244 |
| Devoluciones y Cancelaciones de Primas | 58,819,305 |
| **Primas Netas** | **195,012,939** |
| Primas cedidas | 76,229,683 |
| **Primas Netas de Retención** | **118,783,256** |
| Variación en las Reservas Técnicas | 22,832,406 |
| Variación en las Reservas Técnicas | 18,788,485 |
| **Primas Netas Devengadas** | **114,739,334** |
| Comisiones y Participaciones por Reaseguro Cedido | 40,728,950 |
| Gastos de Intermediación | 40,084,850 |
| **Margen de Aseguramiento** | **115,383,434** |
| Siniestros y Gastos de Liquidacion Recuperados | 33,408,607 |
| Salvamentos y Recuperaciones | 7,121,790 |
| Siniestros y Gastos de Liquidacion | 84,468,883 |
| Participaciones de Reaseguradores y Reafianzadores | - |
| **Siniestros Netos** | **43,938,486** |
| **Margen Técnico** | **71,444,948** |
| Ingresos Técnicos Diversos | 5,594,043 |
| Gastos Técnicos Diversos | 29,862,145 |
| **Resultado Técnico** | **47,176,845** |
| Gastos de Administración | 55,031,415 |
| Resultado de Operación | -7,854,570 |
| Ingresos Financieros | 27,007,234 |
| Gastos Financieros | 8,508,629 |
| **Margen Financiero** | **10,644,036** |
| Otros Ingresos | 522 |
| Otros Gastos | - |
| **Resultado Financiero** | **10,644,558** |
| Ingresos de Ejercicios Anteriores | 1,027,172 |
| Gastos de Ejercicios Anteriores | 416,631 |
| **Utilidad (Pérdida) Antes de Impuesto sobre la Renta** | **11,255,100** |
| Impuesto sobre la Renta | 1,845,514 |
| **Utilidad (Pérdida) Neta** | **9,409,585** |
| **Ajustes por Valoración Integral** | |
| Inversiones Financieras Designadas a Valor Razonable Con Cambios en Otro Resultado Integral | |
| Coberturas de Instrumentos Financieros Derivados | |
| Inversiones Registradas por el Método de la Participación | |
| Diferencias de Conversión en Moneda Extranjera | |
| En Activos y Pasivos Mantenidos para la Venta, Grupo de Activos y Pasivos para su Disposición | |
| Propiedades, Planta y Equipo | |
| Propiedades de Inversión | |
| Ganancia en Venta de Activos con Financiamiento | |
| Otros Activos | |
| **Otra Utilidad (Pérdida) Integral del Periodo** | |
| **Utilidad (Pérdida Integral total)** | **9,409,585** |

| | INDICADORES TECNICOS Y FINANCIEROS | sept-22 | sept-21 |
|---|---|---|---|
| 1 | Inversiones / Obligaciones Técnicas + Patrimonio | 88.50% | 88.26% |
| 2 | Primas por Cobrar Netas / Primas Directas Netas | 48.12% | 43.75% |
| 3 | Siniestros Totales / Primas Totales Netas | 41.85% | 91.82% |
| 4 | Siniestros Retenidos / Primas Retenidas | 34.59% | 51.33% |
| 5 | Activos Corrientes / Pasivos Corrientes | 1.59 veces | 1.48 veces |
| 6 | Suficiencia (Insuficiencia) Patrimonial / Margen de Solvencia (PTS) | 39.81% | 31.76% |
| 7 | Créditos e Inversiones Relacionados / Patrimonio | 30.26% | 26.25% |

**CARLOS ROBERTO ORDÓNEZ**
Gerente General

**BELKYSS GALVEZ**
Auditor Interno

**JANETH FLORES**
Contador General

* La emisión de los Estados Finacieros son responsabilidad de la administración superior de la institución de seguros.

@segurosLAFISEHN www.lafise.com/slh 2237-4000
Seguros LAFISE
ESTADOS UNIDOS • MEXICO • GUATEMALA • EL SALVADOR • HONDURAS • NICARAGUA • COSTA RICA • PANAMÁ • COLOMBIA • VENEZUELA • REPÚBLICA DOMINICANA

# vivir

**Novela**

Al igual que la película anterior, "Enola Holmes" está basada en la saga "Las aventuras de Enola Holmes", escrita por Nancy Springer.

**1 "ENOLA HOLMES 2"**

**Después del éxito de su primer caso, Enola Holmes (Millie Bobby Brown) sigue los pasos de su popular hermano, Sherlock (Henry Cavill), abriendo su propia agencia, descubriendo que la vida como mujer detective a sueldo no es tan fácil como parece.**
**Estreno: 4 de noviembre en Netflix**

**16**

**De noviembre se estrena "Sin límites", con Chris Hemsworth. Es una serie documental que sigue al actor de "Vengadores" viajando por todo el mundo mientras conoce a expertos en la longevidad. Véala en Disney Plus.**

**24**

**De noviembre. Ese día llega a Netflix la serie japonesa 'El primer amor', dirigida y escrita por Yuri Kanchiku, protagonizada por Hikari Mitsushima y Takeru Satoh, e inspirada en las canciones de Hikaru Utada.**

# LOS ESTRENOS MÁS ESPERADOS DE NOVIEMBRE

**Staff**
redaccion@laprensa.hn

**SAN PEDRO SULA.** Mañana inicia noviembre y después de los grandes estrenos que dejó el mes de octubre, como "La chica más afortunada del mundo" y "Desde cero", ahora es el turno de una nueva tanda de opciones en series, películas y documentales que estarán disponibles en los catálogos de las plataformas de "streaming" como Netflix, Amazon Prime Video, Disney+, HBO Max, Movistar Plus+ y Apple TV+.

Uno de los momentos más esperados es el regreso de Millie Bobby Brown en "Enola Holmes 2". En 2020, Netflix dio la sorpresa con la fuerte apuesta por una nueva historia desprendida del universo del ingenioso detective Sherlock Holmes.

**Trama.** Pasando el foco a su joven hermana, el público se enamoró de un personaje femenino, pocas veces representado en la pantalla y sumamente bien manejado por la protagonista de la exitosa serie, también de Netflix, "Stranger Things".

"Enola Holmes" es una de las películas más vistas en Netflix. Desde su rechazo por Warner debido a la pandemia de 2020, hasta su producción por parte del gigante del *streaming*, este *spin-off* de la historia de los detectives seguirá cautivando en 2022.

**6 "MERLINA"**

**Es una serie *spin-off* de acción real de "La familia Addams", sobre Merlina. La historia sigue a este icónico personaje durante los años como estudiante en Nevermore Academy y su curiosa relación con sus estudiantes que debe realizar en esta especial academia.**
**Estreno: 23 de noviembre en Netflix**

**7 "DESENCANTADA"**

**Continuación de Encantada: la historia de Giselle, estrenada en 2017 y dirigida por Kevin Lima. Giselle cuestiona su felicidad y, sin darse cuenta, altera el equilibrio de todos en Andalasia y el mundo real.**
**Estreno: 24 de noviembre en Disney Plus.**

# ★ Homenaje

MERECIDO

## LOS PREMIOS GOTHAM RENDIRÁN HOMENAJE A ADAM SANDLER

El actor y productor Adam Sandler recibirá un homenaje del Gotham Film & Media Institute por su trayectoria en el cine. La asociación de cine independiente celebrará los Premios Gotham el 28 de noviembre en Nueva York.

## 2 "THE CROWN", TEMPORADA 5

La trama se desarrolla en la década de 1990, un momento crucial para la monarquía británica debido a la polémica separación del príncipe Carlos y la princesa Diana de Gales.
**Estreno:** 9 de noviembre en Netflix

## 3 "LOS MONTANER", TEMPORADA 1

Es una serie sobre la vida del cantautor Ricardo Montaner. En cada episodio se muestra el día a día del artista, su esposa, sus hijos –Ricky Montaner, Mau Montaner y Evaluna Montaner– y sus respectivas parejas –Stefi Roitman, Sara Escobar y Camilo Echeverry. **Estreno:** 9 de noviembre en Disney Plus.

## 4 "NAVIDAD DE GOLPE"

La trama del filme se centra en una heredera de una cadena hotelera (Lindsay Lohan), que se acaba de comprometer en matrimonio. Sin embargo, sufre un accidente de esquí y se queda amnésica.
**Estreno:** 10 de noviembre en Netflix

## 5 "ÉLITE", TEMPORADA 6

El destino de Samuel tras que Benjamín le empujase y se golpease la cabeza aún está pendiendo de un hilo. Por otro lado, Omar y Rebe no quieren saber nada de la familia de Benjamín, e Iván decide volver a por Patrick después de que se sincerase con su padre Cruz. **Estreno:** 18 de noviembre en Netflix

## 8 "WILLOW"

Es una serie secuela de la película original de 1988 que tiene lugar años después de los acontecimientos de la misma. En ella vemos nuevos personajes del reino encantado de las hadas y monstruos Eborsisk de dos cabezas con Willow Ufgood como protagonista de la historia.
**Estreno:** 30 de noviembre en Disney Plus.

## 9 "SELENA GÓMEZ: MY MIND AND ME"

Desde pequeña, Selena Gómez alcanzó un estrellato inimaginable. Sin embargo, un giro inesperado la arrastró a la oscuridad. Este documental, de una crudeza e intimidad únicas, abarca su viaje de seis años hacia una nueva luz.
**Estreno:** 4 de noviembre en Apple TV.

# INFRAGANTI

LOS FAMOSOS YA DISFRUTAN HALLOWEEN

## EL FIN DE SEMANA ESTUVO LLENO DE FIESTAS

★ **AMOR POR RBD.** Las celebridades de redes sociales y también cantantes Kimberly Loaiza, Lele Pons y Nicole García se caracterizaron como Mía, Roberta y Lupita de "RBD", demostrando lo fans que son de ellas.

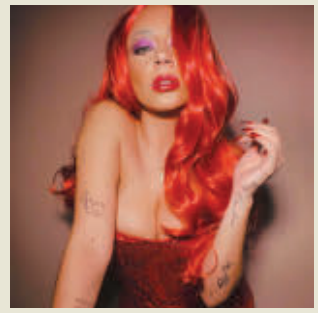

★ **SENSUAL.** Jass Reyes, la cantante del grupo mexicano Playa Limbo, compartió en redes sociales su transformación en Jessica Rabbit, con todo y su melena roja.

★ **SENSACIÓN.** La actriz Megan Fox y el rapero Machine Gun Kelly eligieron parecerse a Pamela Anderson y Tommy Lee en la fiesta de Halloween del tequila de la marca Casamigos.

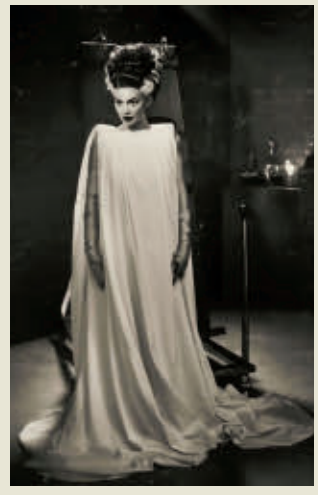

★ **IMPACTO.** La celebridad y empresaria Kylie Jenner compartió una serie de fotografías y videos con su atuendo alusivo a la novia de Frankenstein, dejando en shock a sus seguidores.

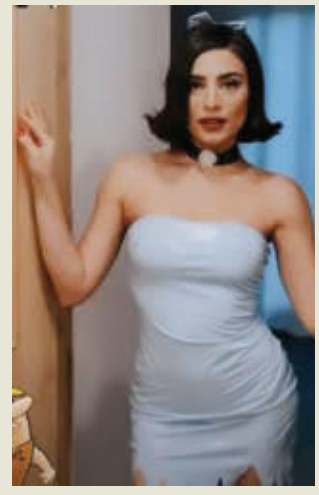

★ **SORPRESA.** La actriz mexicana Ana Brenda Contreras aprovechó su nuevo corte de cabello para lucir sensacional como la famosa Betty Mármol de "Los Picapiedras".

# sociedad

▶La pareja cumple años el mismo mes con apenas unos días de diferencia, pero escogieron la fecha de nacimiento de la esposa para celebrarlo a lo grande

**FIESTA.** José, Javier, Lina, José y Alejandro Ortiz. FOTOS: MOISÉS VALENZUELA

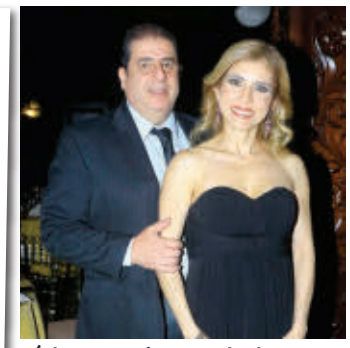

Víctor y Jessica Bendeck

Karoll Zavala y Danilo Paredes

Claudia de Ortiz, Silvia Martínez y Lilivett Bandy

# José y Lina celebran sus cumpleaños 80 y 70 rodeados de amor

**Jairo Martínez Garay**
jairo.martinez@laprensa.hn

**SAN PEDRO SULA.** José del Rosario Ortiz y su esposa Lina Mercedes Ramírez celebraron su cumpleaños juntos en una majestuosa reunión con familiares y amistades cercanos.

El salón Mediterráneo-Merendón del Club Hondureño Árabe recibió a un buen número de invitados, que con mucho cariño llegaron para agasajar a los cumpleañeros: José celebró sus 80 años, mientras que Lina alcanzó sus 70 con mucha alegría y agradecimiento con el Creador.

En el inicio del festejo, la poetisa Amanda Castro de Rivera hizo una presentación de la vida de ambos, en la cual resaltó la fecha en que los enamorados se conocieron hasta que se casaron y construyeron una vida en comunión.

Posteriormente, se contó con el show del mago Miguel Godoy, quien deleitó a todos con su magistral dominio escénico. Luego, los presentes pudieron degustar de finas bebidas y fiambres de queso, jamones, aceitunas y panecillos, así como una suculenta cena gurmé.

Más adelante se cantaron "Las mañanitas" con el acompañamiento del Mariachi Palma, en un momento cumbre de la fiesta.

Y para cerrar con broche de oro, los asistentes disfrutaron en la pista con la música que el DJ Dennis Delgado preparó para animar la inolvidable velada en honor a los cumpleañeros.

## Decoración

**La floristería Luna Turquesa fue la encargada de la decoración del salón, en el cual se decantaron por el uso de flores de la temporada y una bella urna plateada para depositar los obsequios.**

Destiny Blanco y Ashley Ortiz

Sonia Fúnez y Laura Quan

Diego Howell y Marlene Canahuati

Sebastián Romero, Karina Aguilar y Eugenio Romero

José Palomo, Karen Paola Hernández, Ridka Palomo y Mirna Hernández

Elmer Cruz, Claudia Corrales, María Elena y Cristóbal Corrales

TASA ÚNICA

# 51 PU3DE5 L33R 35TO, PU3D35 4PROV3CH4R P4R4 C4M814R TU5 PL4C45

REPLAQUEO

Entra en www.ip.gob.hn, saca una cita, acude al centro de entrega más cercano a tu localidad con los documentos que te especifican para recoger tus placas nuevas.

Instituto de la Propiedad
GOBIERNO DE LA REPÚBLICA

HONDURAS
GOBIERNO DEL SOCIALISMO DEMOCRÁTICO
XIOMARA CASTRO
PRESIDENTA

No portar las placas es objeto de sanciones con las autoridades competentes.

# salud&belleza

## MEDIDAS ESENCIALES

# Consejos para restaurar su cabello

▶La textura áspera y seca que deja la exposición prolongada al sol y al agua salada o de piscina se puede revertir con algunos tratamientos y mucha paciencia

**Marisol Soto**
redaccion@laprensa.hn

**REDACCIÓN.** Si su cabello se ha deteriorado por los efectos nocivos del sol o porque se expuso recientemente al cloro de piscinas o al agua salada del mar es momento de tomar manos a la obra para consentirlo.

La estilista y cosmetóloga Dinora Hernández nos brinda una serie de consejos para recuperar el vigor de su melena y así continúe su rutina diaria luciendo espectacular.

**Dato**
Enjuagar el cabello con agua fresca antes y después de estar en el mar o una piscina reduce el daño.

**-Lavado.** Es fundamental lavar bien su cabellera con un champú apropiado a su tipo de pelo después de estar en la playa. Si lo tiene teñido, debe utilizar uno especial para no dañarlo más, explica la experta.

**-Mascarillas.** Aplicar mascarillas caseras es perfecto para devolverle la suavidad a su pelo. Para ello debe hacer un sacrificio extra de tiempo y dedicar al menos treinta minutos, una o dos veces por semana para aplicar cremas a base de aguacate, aloe, aceite de oliva o cualquier otro ingrediente natural que actúe en pro de su cabello.

**-Calor.** Es preferible no abusar de la secadora ni de la plancha, "trate de usar estos aparatos solo cuando sea realmente obligatorio, además, regule la temperatura o la fuerza del aire, posteriormente, comience a aplicar el calor desde la raíz hacia la punta", sugiere Dinora.

**-Keratina.** La mejor proteína para restaurar el cabello quemado es la keratina, ya que es un elemento natural que produce el pelo y ayuda a un aspecto saludable y brillante. Por lo tanto, es recomendable adquirir productos cosméticos ricos en queratina o aplicar directamente queratina líquida con ayuda de una estilista.

**- Peinado.** Desenrede el cabello mojado con un peine de dientes anchos y hágalo de abajo hacia arriba. Cuando el cabello está seco, se debe usar un cepillo de cerdas suaves para distribuir la grasa natural del cuero cabelludo y evitar que se quiebren las hebras. Si sigue al pie de la letra estos consejos su cabello recuperará su vitalidad.

**CUIDADOS.** Sin importar el largo, su cabello luce mejor si está saludable por dentro y por fuera.

# Las características que debe tener su 'outfit' de gimnasio

**CONSEJO. Debe cuidar la ropa para hacer ejercicio, ya que los movimientos y el sudor pueden jugar en su contra**

**REDACCIÓN.** Para que sus mañanas o tardes en el gimnasio sean más productivas, debe tener en cuenta no solo la rutina y alimentación, sino también el tipo de ropa que usará, ya que esta influye en el éxito de su jornada, tome nota a continuación.

**1. Comodidad.** Las prendas se deben ajustar correctamente a su cuerpo sin que la tela se vuelva transparente, sin apretar o quedar muy suelta, esto permitirá que haga bien los movimientos y que no se le vaya a romper o enredar en alguna máquina.

**TIP.** Cambie su ropa si es necesario para evitar malos olores

**2. Firmeza.** Use ropa interior que mantenga sus glúteos y senos firmes para evitar dolor y rebotes con ciertos ejercicios.

**3. Transpiración.** Las distintas marcas deportivas fabrican ropa fresca, que absorbe el sudor, reduce el mal olor y no roza su piel, de acuerdo con su estilo y colores favoritos.

**4. Figura.** Siguiendo los tips anteriores, estilice su silueta con *leggings* o *shorts* a la cintura y, según su preferencia, muestre o cubra sus brazos y abdomen.

# Lecciones que debe aprender antes de los 30

**ÉXITO. No importa en qué etapa de su vida se encuentre, siempre hay oportunidad para mejorar y cumplir metas**

**REDACCIÓN.** Aceptar los errores de su juventud y enfrentar las consecuencias es parte del crecimiento emocional y profesional que toda mujer debe tener. Y aunque a veces parece imposible, evolucionar también es comprender que muchas cosas están fuera de su alcance y es necesario ser tolerante para evitar disgustos. Además, sepa que:

**1.** El amor se transforma con el tiempo.

**VIDA.** Enfóquese en sus sueños y tendrá un mejor estilo de vida.

**2.** Una mujer puede ser feliz aún sin estar casada o sin hijos.

**3.** Reunirse con amigas es vital para el alma.

**4.** Su aspecto físico no la define, pero un lindo maquillaje y el cabello arreglado le permitirá sentirse mejor consigo misma.

**5.** Ahorre lo más que pueda, en algún momento necesitará dinero con urgencia.

**6.** Aprenda a soltar cosas y personas dañinas.

CONÉCTATE AL JUEGO

EN LA MEJOR RED,
ESTÉS DONDE ESTÉS

Por solo L1,199

Llévate tu Smartphone 4GLTE

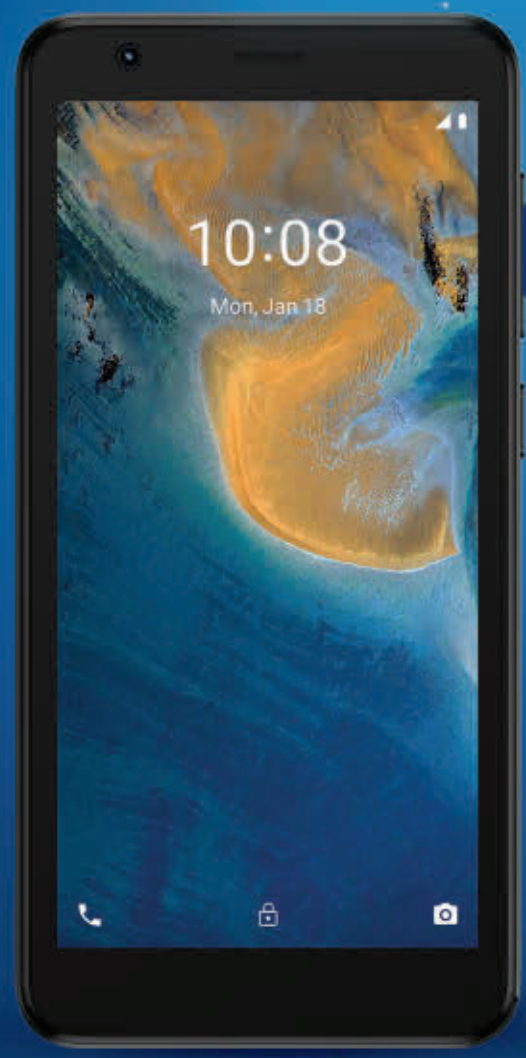


ZTE A31 Lite

+ SUPER RECARGA 10GB

con acceso exclusivo a tigo SPORTS para vivir la pasión más grande del fútbol

BÚSCALO EN PUNTOS DE VENTA TIGO
O EN WWW.TIGO.COM.HN

tigo

# HORÓSCOPO QUÉ TE DEPARAN LOS ASTROS

Por **Silvia Rioja**

## Aries (21/3 al 19/4)

Es un día excelente para que empiece una rutina de ejercicios físicos o para practicar más deportes porque podrá mantenerla a través de los meses.

## Tauro (20/4 al 20/5)

Analizar su escala de valores es bueno para usted hoy, revise a que cosas les está dando más prioridad porque estas pueden quitarle el tiempo.

## Géminis (21/5 al 22/6)

Si bien hoy le será difícil ser objetivo ante situaciones que se le presenten podrá tomar decisiones correctas ya que su emoción y la razón van de la mano.

## Cáncer (23/6 al 22/7)

Tomarse unos días para usted es bueno para un buen reencuentro consigo mismo y revisar objetivos. En el silencio podrá encontrar mucha armonía.

## Leo (23/7 al 22/8)

Día muy favorable para el contacto y comunicación con el sexo opuesto ya que tienes un buen equilibrio emocional y psicológico para entablar relaciones.

## Virgo (23/8 al 22/9)

Buen día para el amor, para encontrarlo o para mejorar su vida de pareja. Asista a un evento, salga con amigos, pero no se quede encerrada.

## Libra (23/9 al 22/10)

Día de calma, de sentirse relajado, sin mayores ambiciones como tampoco preocupaciones en el trabajo. La satisfacción y armonía está en usted.

## Escorpio (23/10 al 21/11)

Las experiencias emocionales hoy pueden ser fuertes. Por eso si conoce a alguien sentirá una gran atracción emocional y física.

## Sagitario (22/11 al 21/12)

Hoy si quiere estar activo le toca sobreponeste a su tendencia a dilatar el estudio o el trabajo, pues deseará cancelar sus citas y dedicarse solo descansar.

## Capricornio (22/12 al 19/1)

Su prioridad hoy será poner orden en cada aspecto de su vida, deseará tener todo en claro y limpio para evitar pérdidas de documentación.

## Acuario (20/1 al 18/2)

Buen día para el trabajo creativo, sentirse motivado, algo impulsivo, lleno de vitalidad y buena energía para comenzar sus proyectos.

## Piscis (19/2 al 20/3)

Cuide su nivel de distracción, puede tener falta de claridad mental o tropezarse con trampas, todo esto generado por falsas expectativas.

## CRUCIGRAMA

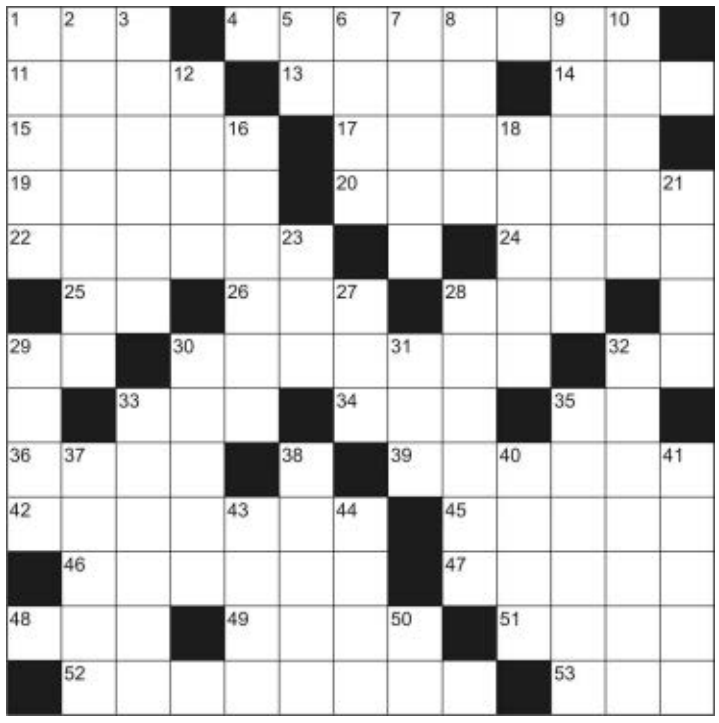

**HORIZONTALES**

**1.** Forma del pronombre de primera persona del plural.
**4.** Nombre científico del azúcar.
**11.** En este lugar.
**13.**Demente.
**14.**Río de Asia, en la antigua URSS.
**15.**Máquina elemental.
**17.**De Letonia (fem.).
**19.**Desafíes a duelo.
**20.** Tembloroso.
**22.**Masa de parénquima morboso (pl.).
**24.**Personificación de la Discordia entre los griegos.
**25.** Terminación de infinitivo.
**26.** Entregar, donar.
**28.** El encargado de la custodia o crianza de un niño.
**29.**Nieto de Cam.
**30.**Correa fuerte o soga de cáñamo, con que se uncen los bueyes al yugo.
**32.** Símbolo del bromo.
**33.**Macizo montañoso del Sahara meridional, en la república del Níger.
**34.** Exista.
**35.** Símbolo del cobre.
**36.**Baile de origen alemán en compás de tres por cuatro.
**39.**Adornáis un vestido con guarniciones al canto.
**42.**Condensar.
**45.**Pluralidad de persona.
**46.**Círculo rojizo que limita ciertas pústulas.
**47.**Miserable.
**48.**Abreviatura usual de "etcétera".
**49.**Género de mamíferos lemúridos de la India y Ceilán.
**51.**Río de Alemania y Polonia, que desemboca en el Báltico.
**52.**Persona nacida en un avión durante el vuelo.
**53.**Manija.

**VERTICALES**

**1.** Cuente, relate.
**2.** Espacio hueco en el interior de un cuerpo.
**3.** Especie de jersey de lana.
**5.** Contracción.
**6.** (Samuel, 1814-1862) Ingeniero norteamericano, inventor del revólver.
**7.** Hierro combinado con carbono, duro y elástico.
**8.** Dé vueltas alrededor de su propio eje.
**9.** Que suena o puede sonar.
**10.**Descendiente de Abul-Abas, biznieto de Abas, tío de Mahoma.
**12.**Pronombre latino muy usado que significa "el mismo".
**16.**Varilla en que se clava y se pone al fuego lo que se quiere asar.
**18.**De una dinastía árabe fundada por Umayya en el Califato de Damasco, sustituida en el siglo VIII por la dinastía abasí.
**21.**Atreverse.
**23.**(Jean-Baptiste, 1767-1832) Uno de los fundadores de la teoría librecambista.
**27.**Zumaque (arbusto).
**28.** Escudo de cuero ovalado o acorazonado.
**29.**Pone huevos el ave.
**30.**Constelación boreal situada entre la Lira y el Pegaso.
**31.**Prefijo "nuevo".
**32.**Ave rapaz accipitriforme, carroñera, de cuerpo grueso (pl.).
**33.**Árbol caducifolio pináceo, de tronco derecho y alisado.
**35.**Gran país de América del Norte.
**37.**Pone la data en un documento.
**38.** Fardo grande de mercancías.
**40.** Izó el ancla.
**41.** Síncopa de señora.
**43.** Sin compañía.
**44.** Extraña, poco frecuente.
**50.** Ítem.

## SUDOKU

| | | | | | | | | |
|---|---|---|---|---|---|---|---|---|
| | | 4 | 5 | 3 | | | 7 | |
| | | 9 | | | 7 | 4 | | |
| | 5 | | | 9 | | | | 8 |
| 3 | | 1 | | 6 | | | | 5 |
| 5 | | | 2 | | | | | |
| 2 | 6 | | 1 | | | | | |
| 9 | | | | | | | 8 | |
| | | 6 | | | | 3 | 2 | |
| | 7 | | | | | 5 | | 6 |

**INSTRUCCIONES◢SUDOKU**

**Debe llenar todas las casillas con números del 1 al 9, pero ninguna de ellas debe repetirse en la misma fila ni en la columna, ni tampoco en el mismo rectángulo.** Ponga a prueba su lógica y diviértase jugando con el Sudoku. Al terminar compruébelo con la solución.

**SOLUCIÓN◢CRUCIGRAMA**

**SOLUCIÓN◢SUDOKU**

| | | | | | | | | |
|---|---|---|---|---|---|---|---|---|
| 8 | 7 | 3 | 9 | 2 | 4 | 5 | 1 | 6 |
| 4 | 1 | 6 | 8 | 7 | 5 | 3 | 2 | 9 |
| 9 | 2 | 5 | 3 | 1 | 6 | 7 | 8 | 4 |
| 2 | 6 | 9 | 7 | 1 | 5 | 8 | 4 | 3 |
| 5 | 9 | 8 | 2 | 4 | 3 | 1 | 6 | 7 |
| 3 | 4 | 1 | 6 | 7 | 8 | 9 | 5 | 2 |
| 7 | 5 | 2 | 4 | 9 | 1 | 6 | 3 | 8 |
| 1 | 3 | 9 | 5 | 8 | 7 | 4 | 2 | 7 |
| 6 | 8 | 4 | 1 | 3 | 9 | 2 | 7 | 1 |

## CONDORITO

## MICOTIPO

La Prensa
El diario de Honduras
Edición Especial

Día Mundial del Ahorro.

# AL AHORRAR, MEJORARÁ SU CALIDAD DE VIDA

La Prensa | Edición Especial | AL AHORRAR, MEJORA TU CALIDAD DE VIDA | Día Mundial del Ahorro

# **Ficohsa reafirma su compromiso** como un Grupo responsable y sostenible promoviendo la Educación Financiera en el país

El Grupo Financiero Ficohsa está comprometido teniendo como pilar fundamental el brindar y promover una buena salud financiera, ya que trabajan con la convicción de la importancia de la educación financiera para mejorar la calidad de vida de las personas. Por lo que procuran siempre tener una actuación responsable bajo su propósito corporativo de "Facilitar Soluciones que Transforman Vidas".

**Grupo Financiero Ficohsa continuara apoyando y generando proyectos sostenibles en pro del desarrollo de Honduras.**

En Ficohsa crean espacios para despertar la conciencia de la importancia fundamental de la educación financiera, como una plataforma que provee tranquilidad y calidad en sus vidas, como personas, como emprendedores y como empresarios para caminar con esperanza en la construcción de sus familias y de su comunidad.

**Clientes**

Sus clientes son parte integral del Banco, son lo esencial. Cuidarlos es su mayor compromiso; cuidar y orientarles para que puedan alcanzar prosperidad y caminar con esperanza, pero más allá de ello, también Ficohsa trabaja por todos los ahorrantes y todos los hondureños que confían en el banco.

**Característica**

por ser un grupo financiero responsable y sostenible, dentro de nuestra estrategia realizamos la implementación de múltiples iniciativas de educación financiera, para apoyar el desarrollo y la cultura financiera de clientes, colaboradores y público en general. En el último año, logramos llegar a más de 1.3 millones de personas, de las cuales más de 43,700 son clientes. Esto gracias al uso de diversos canales y formatos como lo son webinars, charlas, campañas en redes sociales, envíos de revista financiera y contenido en nuestro portal Tu Conciencia Financiera, donde tenemos más de 26,900 usuarios visitantes al año.

**EDUCACIÓN FINANCIERA**

También como parte de su programa de Educación Financiera, cuenta con la página web https://www.tuconcienciafinanciera.com donde promueve el buen uso de los productos y servicios financieros.

Adicionalmente, ponen a disposición de los usuarios diversas herramientas y artículos de fácil descarga y uso que les permite adquirir conocimientos sobre priorizar gastos, optimizar ingresos, generar ahorros, el cumplimiento de metas financieras, evitando prácticas que perjudiquen la salud financiera y de esta manera mejorar su calidad de vida.

**FINALIDAD**

Por otra parte, con el fin de sensibilizar sobre la importancia de la administración del historial crediticio de los clientes y educar en materia del manejo responsable de las finanzas personales, ponemos a disposición de nuestros clientes en Hondurasuna herramienta para realizar la consulta de su Score Crediticiode Equifax en donde la primera consulta es gratuita. https://scorecrediticio.ficohsa.com.hn/creditscore/

**ACTUALIDAD**

**Ficohsa cuenta con más de 45 colaboradores como Formadores de Educación Financiera los cuales han sido parte de este proceso educativo. Esta iniciativa nació en el 2010 ante la necesidad de impulsar la educación financiera en el país, a través de capacitaciones sobre gestión del presupuesto familiar, la importancia del ahorro, manejo de tarjetas de crédito y conceptos claves para la lectura del estado de cuenta.**

**PROMOVER Y GENERAR**

Por medio de estas iniciativas se busca promover y generar el hábito del ahorro en la población en general, es por ello que en Ficohsa no sólo celebra el Día Mundial del Ahorro, el cual se celebra hoy 31 de octubre, sino que lo conmemoran durante todo el mes, compartiendo valiosos consejos para mejorar el manejo de sus finanzas personales.

**CELEBRACIÓN**

Este año, para cerrar el mes del ahorro con broche de oro, Ficohsa lidero el evento Ahorro Fest, un evento de educación financiera que contó con diferentes conferencias magistrales dirigidas por expositores nacionales e internacionales; Jaime Jaramillo de Colombia, Margarita Pasos de Estados Unidos, Alicia Maques de México, Alie Kafie y Julio Pineda ambos de Honduras. Asimismo, Karla Simón, Vicepresidente de Sostenibilidad, Tethey Martínez, Gerente General de Ficohsa Seguros y Yamileth Haddad, Gerente General de Ficohsa Pensiones y Cesantías participaron en el foro "Convirtiendo el Ahorro en un Estilo de Vida".

Al evento asistieron cientos de personas interesadas en obtener conocimiento sobre finanzas personales. Igualmente, expertos y ejecutivos del grupo Ficohsa se hicieron presentes denotando su compromiso en seguir liderando el tema para beneficio de los hondureños.

Dicho evento nace de la necesidad de compartir aprendizaje de expertos en el tema y de contribuir a formar una cultura financiera con conciencia dentro de la población hondureña sobre la importancia de comprender los conceptos básicos de las finanzas personales, el manejo del dinero y la aplicación en su vida financiera cotidiana.

**CUMPLA SUS METAS**

**En Grupo Financiero Ficohsa le invitamos a construir un futuro con salud financiera y cumplir sus metas con el ahorro. Abra su cuenta de ahorro Ficohsa en pocos minutos desde su App Ficohsa o visitando sus agencias a nivel nacionales. Para información y herramientas financiera ingrese a: https://www.tuconcienciafinanciera.com**

# LA VIDA ES MEJOR
## cuando disfrutas+

**Cuenta de Ahorro disfruta+**
con los mejores beneficios

**Mejor tasa** sin condiciones

Acumulación de **puntos por compra** con tarjeta débito

Más comercios para **canje de puntos**

Abre tu cuenta en:

App Ficohsa | Agencias Ficohsa

Ficohsa

La Prensa | Edición Especial | AL AHORRAR, MEJORA TU CALIDAD DE VIDA | Día Mundial del Ahorro

APRENDA AHORRAR

# El RAP presenta "Campaña Más que una Institución, Tu Amigo Financiero" otorgando asesorías financieras personalizadas

Con el objetivo de educar a sus audiencias, el RAP, una institución Financiera Privada de Interés Social, cuya misión es propiciar condiciones idóneas para incentivar el ahorro entre los afiliados presenta su campaña de educación financiera, en la que otorgará 25 asesorías financieras y un Webinar, denominado "Educación Financiera para construir un mejor futuro".

**¿CÓMO PARTICIPAR?**

Para participar conéctese y reciba premios al instante, solo debe registrarse al: https://bit.ly/WEducacionFinanciera y automáticamente estará inscrito para recibir el Webinar de educación financiera, a desarrollarse el próximo lunes 31 de octubre a las 2:00 pm, impartido por el Coach Financiero Julio Pineda, (Desde Cero Finanzas).

Y para participar en el sorteo de las 25 asesorías financieras, inscríbase a: https://clkimp.com/2HLz6, esta finalizará el próximo 25 de noviembre.

**PRIORIDAD**

"Esta concientización, enfocada en educación financiera, el RAP la está realizando para educar a la población hondureña, enseñándole de cómo manejar sus finanzas, sus nuevas formas de generar ingresos, que puedan establecer objetivos financieros, que aprendan a manejar presupuestos básicos, que analicen sus niveles de gastos y como reducirlos, logrando así planificar estas estrategias para ahorrar y manejar los financiamientos que nosotros como institución financiera les otorgamos", expresó el Lic. Rafael Madrid, ejecutivo del RAP.

"De esta manera el RAP se convierte en un amigo financiero, marcando la diferencia, porque se concentran en mejorar la sociedad y el individuo. Poniendo en práctica su visión mejorar la calidad de vida de todos sus afiliados y esto solo se hace a través de que ellos tengan esa paz financiera, en otras palabras, solvencia económica.

"Como institución financiera hemos realizado un estudio donde descubrimos que el 75% de las personas no llevan un control de lo que realmente ganan y gastan, ya me pagaron y se fue todo en un día, así que es momento que usted sepa cómo mantener sus ingresos estables, emprendiendo, que puedan manejar y controlar", expresó el ejecutivo.

**PRÉSTAMOS HIPOTECARIOS**

Además, puede adquirir préstamos hipotecarios, que se hace a través de otras instituciones financieras autorizadas, entre bancos y cooperativas, para que puedan consolidar sus deudas con fondos RAP, con una tasa del 12%, con el préstamo ConsoliRAP

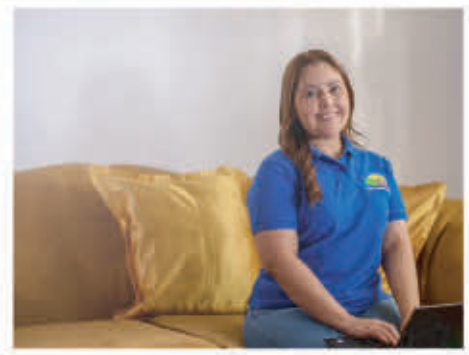

**¿Cómo ahorrar?**

El Régimen de Aportaciones Privadas, ha lanzado esta campaña al mercado nacional con vídeos informativos de cómo ahorrar efectivamente, manejar las deudas, ahorrar desde jóvenes, así multiplicará su dinero con el tiempo.

"En nuestra página web del RAP, puede encontrar los ítems: Ahorro, Presupuesto, Manejo de deuda y Jubilación. En la sección del ahorro se destaca: "Mejor que el crédito, el ahorro, así que puede ingresar a nuestra página web y educarse en este tema", aportó el ejecutivo.

**APORTE VOLUNTARIO AL FONDO DE VIVIENDA**

Y en esta fecha del Día Mundial del Ahorro el RAP pone a la disposición de sus afiliados y no afiliados el Aporte Voluntario al fondo de Vivienda, para que puedan disfrutar de todos los beneficios.

**RAPIFACIL**

Al aportar a este fondo usted obtiene financiamiento, este es nuestro fondo donde se desprende el préstamo Rapifacil, adquiriendo para todo lo que usted desee, su educación, consolidación de deudas, viajes, esto gracias a sus aportaciones en el fondo de vivienda, el monto puede ser hasta un 90% de lo que tiene ahorrado y las tasas van desde el 9.75% de interés, una tasa realmente baja.

**PRÉSTAMO DE VIVIENDA**
Funciona igual como el préstamo ConsoliRap, a través de las instituciones financieras y es una tasa de interés del 12%

Contactar: construyendotufuturo@rap.hn / RAP Honduras / www.rap.hn / 9442-4366

# EN EL DÍA MUNDIAL DEL AHORRO

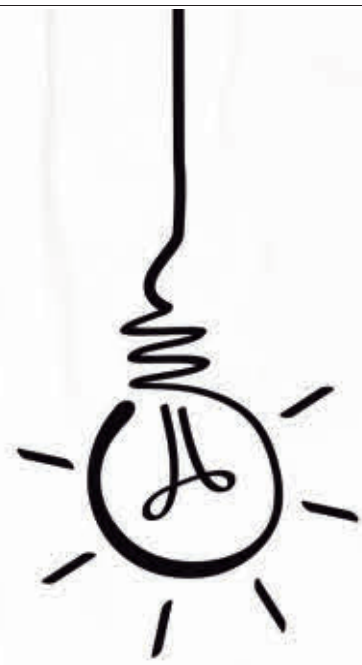

# 5 IDEAS PARA AHORRAR DINERO SIN ESFORZARTE *mucho*

Celebramos el **Día Mundial del Ahorro** dándote estos consejos para ahorrarte mucho dinero:

**1. Apaga las luces.**
Desconecta todo lo que no necesites, aunque esté apagado. Verás la diferencia en tu factura de energía.

**2. Compra solo la comida que realmente consumirás.**
Mucho dinero se va a la basura por alimentos que se estropean en nuestras casas. Comprando cantidades más exactas reducirás el desperdicio.

**3. ¿De verdad lo necesitas? ¿O es que lo quieres?**
Cuando el dinero no abunda, debemos definir nuestras prioridades. Esa pantalla gigante puede esperar: lo necesario siempre va primero.

**4. Cómprate una lonchera.**
¿Ya hiciste cuenta de todo lo que has gastado comiendo fuera? Lleva tu almuerzo al trabajo/come en casa.

**5. Ahorra dinero automáticamente... y sin pensarlo.**
Pídele a tu empleador que cada quincena te descuente 5% o más de tu sueldo y te lo deposite en el RAP. No lo sentirás y tus fondos crecerán mucho más rápido.

www.rap.hn RAP Honduras

RAP
Régimen de Aportaciones Privadas
Construyendo tu futuro

NUEVA CAMPAÑA

# "Construyendo un mejor futuro, ahorrando en **Cooperativa Sagrada Familia"**

"Ahorrar es reservar parte de los recursos actuales para asegurar el futuro. Implica, por tanto, priorizar este 'yo futuro' sobre el 'yo presente', con el objetivo de alcanzar una buena salud financiera y materializar los sueños y metas que nos hemos trazado", es el mensaje que comparte en el Día Mundial del Ahorro, la Cooperativa Sagrada Familia.

Para la Cooperativa Sagrada Familia el ahorro es un factor importante para el cumplimiento de las metas y sueños. El ahorro a su vez brinda el respaldo económico ante situaciones emergentes o inesperadas. Por eso es importante incentivar el hábito del ahorro en todos los niveles de la población.

**CUENTAS DE AHORRO**

Cabe resaltar que la Cooperativa Sagrada Familia cuenta con una variedad de cuentas de ahorro adecuadas a las necesidades de sus afiliados y que a su vez brindan tasas de interés competitivas con respecto a las demás instituciones del sector financiero nacional.

**CAMPAÑA**

"Construyendo un mejor futuro, ahorrando en Cooperativa Sagrada Familia", lleva por nombre la nueva campaña de Cooperativa Sagrada Familia, la cual se desarrollará a través de su página de Facebook, donde los afiliados podrán participar y ganar premios en efectivo.

**TARJETA DE CRÉDITO**
**Actualmente contamos con la primera Tarjeta de Crédito del sector cooperativo, con tecnología contactless y chip incorporado.**

**Presencia**

La Cooperativa Sagrada Familia cuenta con 41 filiales a nivel nacional, así como canales electrónicos como ser la Filial Electrónica Transaccional y de consultas, Quioscos electrónicos, auto- coop, pagina web, App de reclamos, y líneas de atención 24/7. Para una mejor experiencia de servicio puede avocarse a cualquiera de sus filiales a nivel nacional, en donde sus oficiales de servicio le brindarán asesoría personalizada sobre los productos que la cooperativa tiene disponibles o comunicándose 2276-1100.

Cooperativa Sagrada Familia
¡tu familia!

# Día Mundial del Ahorro

31 de Octubre

*Una fecha en la que se busca remarcar a nivel mundial la importancia que tiene el ahorro en la economía de las familias y de manera personal.*

**Construye un mejor futuro ahorrando en Cooperativa Sagrada Familia**

*Con nuestro amplio portafolio de Cuentas de Ahorro.*

www.sagradafamilia.hn

# PIENSA EN TI amiga

La Prensa

Comparte y hagamos
**CONCIENCIA.**

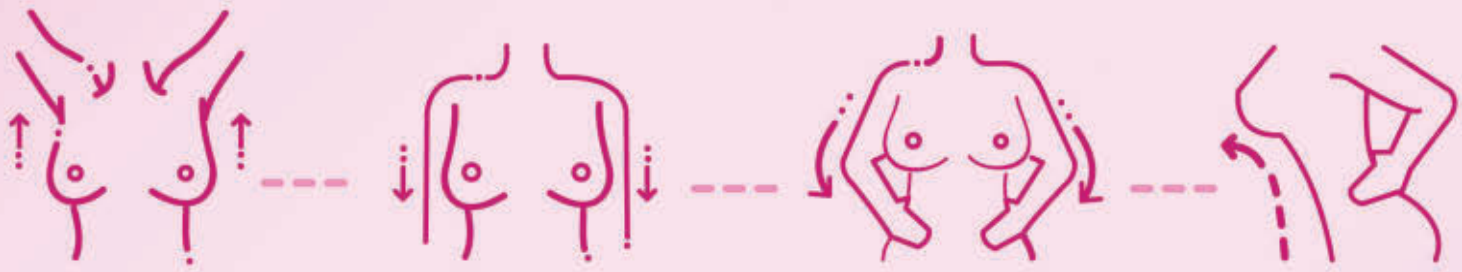

Mírate en el espejo y haz una inspección visual de los senos con los brazos en diferentes posiciones

Lento y con delicadeza usa las yemas de tus dedos

Palpa del centro hacia afuera

Palpa de arriba abajo

Palpa a favor de las manecillas del reloj

**Tú, algún familiar o amistad puede ser beneficiada con una de las 20 mamografías gratuitas.**

**REGÍSTRATE AQUÍ para participar.**

HOSPITAL CEMESA

LAFISE
Soluciones sin fronteras

El punto es ahorrar
pensando en el futuro

# Cuenta Horizonte

La única que te da **Doble Puntos** por cada $1 de compra y beneficios adicionales al ahorrar.

**1,000** **Puntos de bienvenida**

**Participa en el sorteo de 100,000** Puntos

Usa tus puntos para **pago de tarjeta de crédito o Cashback** en tu cuenta de ahorro

## ¡Abre tu cuenta Ya!

www.lafise.com.blh

*Condiciones aplican, promoción de 100,000 puntos válido hasta el 16 de diciembre 2022, sorteo a realizarse 20 de diciembre de 2022

## JUZGADO DE LETRAS SECCIONAL
## MARCALA, LA PAZ

### COMUNICACIÓN EDITAL

El infrascrito Secretario de este Juzgado de Letras Seccional, Marcala, Departamento de la Paz, al público en general y para los efectos de Ley; **HACE SABER:** Que en el expediente que se registra bajo el número **167-2018** de este Juzgado de Letras Seccional de Marcala, Departamento de La Paz, dicto providencia que en su parte resolutiva ordena, que se hagan las publicaciones correspondientes, a fin de que se haga presente a este despacho de Justicia de Marcala; La Paz, el señor **ALEX ARTURO ARMIJO PINEDA**, esto en virtud de haber sido solicitado, por el Ministerio Publico, y la defensa publica en vista de que este Juzgado de Letras Seccional, de Marcala, Departamento de la Paz, se siguen diligencias en contra del señor **ALEX ARTURO ARMIJO PINEDA**, por el delito de: **VIOLENCIA INTRAFAMILIAR,** en perjuicio de **LUCY ROXANA PEREZ LORENZO**, siendo que en fecha 20 de octubre del presente año se celebró audiencia **AD-HOC** en este despacho judicial en la cual no se pudo lograr citar en legal y debida forma al imputado para su comparecencia,.. Agotadas todas las instancia en este órgano jurisdiccional y no habiéndose encontrado en el domicilio indicado donde se mandó a citar en legal y debida forma al imputado para que comparezca a dicha audiencia, y asi mismo agotadas todas las instancia en este órgano jurisdiccional y no habiéndose encontrado en el domicilio indicado al Señor **ALEX ARTURO ARMIJO PINEDA.**- por lo se cual se ordenó se libra nuevamente la correspondiente comunicación edictal Debiéndose personarse a este Juzgado de Letras Seccional de Marcala, Departamento de La Paz, el día **JUEVES DIECISIETE (17) DE NOVIEMBRE DEL AÑO DOS MIL VEINTIDOS A LAS OCHO Y TREINTA (8:30AM) DE LA MAÑANA,** fijando la cedula en la tabla de avisos del Despacho, **se publicara la comunicación por tres 3 días en dos medios de mayor circulación, en el País, artículo 157 del Código Procesal Penal.**
Extendida en la Ciudad de Marcala, departamento de La Paz, a los veinte días del mes de octubre del año Dos mil Veintidós. -

ABG: EDWIN RAMON RUIZ MEJIA.
SECRETARIO ADJUNTO.
JUZGADO DE LETRAS SECCIONAL.
MARCALA, LA PAZ.

## TRIBUNAL DE SENTENCIA DE GRACIAS LEMPIRA.-
## TELE-FAX 2656 0120

### EDICTO:

La Infrascrita Secretaria del Tribunal de Sentencia de la Sección Judicial de Gracias Departamento de Lempira al público en general y para los efectos de ley en aplicación a los artículos 151 y 157 del Código Procesal Penal.- **HACE SABER:** Que en virtud a lo acordado por los Honorables Jueces de este Tribunal de Sentencia y de conformidad con la resolución dictada en audiencia de Juicio Oral y Público de fecha veinte de octubre del presente año, en la causa penal instruida contra **JOSE ABELINO FLORES REYES**, por el delito de **VIOLACION CONTINUADA** en perjuicio **MARIA RUFINA MELGAR HERRERA**, expediente número **1301-2022-32**, ha ordenado citar mediante edictos por tres (3) días hábiles en dos diarios escritos de mayor circulación en el país, con el objeto de citar a la señora **MARIA MAGDALENA HERRERA LOPEZ** a efecto de que comparezca a este Tribunal, ubicado en la ciudad de Gracias, Departamento de Lempira, a la audiencia de Juicio Oral y Público el día **JUEVES TRES DE NOVIEMBRE DEL AÑO DOS MIL VEINTIDÓS A LA UNA Y TREINTA MINUTOS DE LA TARDE.** Lo anterior en virtud de que se desconoce su domicilio tal y como lo proviene el artículo 157 del Código Procesal Penal.
Gracias, Lempira 20 de octubre del año 2022.

ABG: ENEYDA JUVENTINA VASQUEZ DE DIOS
SECRETARIA POR LEY

## TRIBUNAL DE SENTENCIA
## San Pedro Sula

### AVISO

El Tribunal de Sentencia Seccional de la ciudad de San Pedro Sula, Cortés, dictó providencia en el proceso número **33-18.** Ordenando la publicación de Edictos por Tres (03) Días hábiles en dos diarios escritos de mayor circulación en el país, con el objeto de localizar a **GLADYS MARINA ESTRADA ACEITUNO**. A efecto de que comparezca a la sala segunda de este tribunal, ubicado en la colonia San José V, 33 calle, frente a FERROMAX. Para la celebración de la audiencia de juicio oral que se ha señalado para el día **Lunes veintiuno (21) de noviembre del año 2022, a las nueve de la mañana.**

Lo anterior en virtud de que se le ha tratado de localizar en su domicilio pero no ha sido posible dicha diligencia, desconociéndose su paradero, tal y como lo previene el artículo 157 del Código Procesal Penal.
San Pedro Sula, Cortés, 14 de Octubre de 2,022

ABG. GADY ALEXANDER MEJIA
SECRETARIO

# FINANCIERA INSULAR

## ESTADO DE SITUACION FINANCIERA
## AL 30 DE SEPTIEMBRE DE 2022
(Cifras en Lempiras)

| ACTIVOS | | PASIVOS | |
|---|---|---|---|
| **DISPONIBLE** | **122,733,282** | **DEPOSITOS** | **128,054,651** |
| | | Cuentas de Cheques | |
| **INVERSIONES FINANCIERAS** | **35,595,900** | De Ahorro | 49,486,141 |
| Entidades Oficiales | | A Plazo | 78,286,692 |
| Disponibilidad Inmediata | | Otros Depósitos | |
| Acciones y Participaciones | | Costo Financiero por Pagar | 281,818 |
| Instrumentos Financieros Derivados | | | |
| Otras Inversiones | 35,595,900 | **OBLIGACIONES BANCARIAS** | |
| Rendimientos Financieros por Cobrar | | Préstamos Sectoriales | |
| Estimacion por Deterioro Acumulado | | Créditos y Obligaciones Bancarias | |
| | | Instrumentos Financieros Derivados | |
| **PRESTAMOS E INTERESES** | **49,360,288** | Obligaciones por Activos Arrendados | |
| Vigentes | 36,795,405 | Costo Financiero por Pagar | |
| Atrasados | 1,645,926 | | |
| Vencidos | 1,712,450 | **CUENTAS POR PAGAR** | **285,401** |
| Refinanciados | 17,364,869 | | |
| En Ejecucion Judicial | 517,929 | **OBLIGACIONES SUBORDINADAS A TERMINO** | |
| Rendimientos Financieros por Cobrar | 797,578 | | |
| Subsidios sobre Prestamos | | **PROVISIONES** | **2,075,393** |
| Estimacion por Deterioro Acumulado | -9,473,869 | | |
| **CUENTAS POR COBRAR** | **2,730,498** | **OTROS PASIVOS** | **807,395** |
| | | **TOTAL PASIVO** | **131,222,840** |
| **ACTIVOS MANTENIDOS PARA LA VENTA, GRUPO DE ACTIVOS PARA SU DISPOSICION Y OPERACIONES DICONTINUADAS** | **0** | **PATRIMONIO NETO** | |
| **INVERSIONES EN ACCIONES Y PARTICIPANTES** | | | |
| **PROPIEDADES DE INVERSION** | | **CAPITAL PRIMARIO** | **95,342,600** |
| | | **CAPITAL COMPLEMENTARIO** | **-10,308,858** |
| **PROPIEDADES, MOBILIARIO Y EQUIPO** | **4,582,997** | Reservas | |
| Activos Físicos | 10,250,519 | Resultados Acumulados | -12,114,870 |
| Depreciación Acumulada | -5,667,522 | Resultados Ejercicio | -1,871,015 |
| Estimación por Deterioro Acumulado de Propiedades, Planta y Equipo | | Otros | 3,677,027 |
| **OTROS ACTIVOS** | **1,253,617** | **PATRIMONIO RESTRINGIDO** | |
| | | **TOTAL PATRIMONIO** | **85,033,742** |
| **TOTAL ACTIVOS** | **216,256,582** | **TOTAL PASIVO Y PATRIMONO** | **216,256,582** |
| **ACTIVOS CONTINGENTES** | | **PASIVOS CONTINGENTES** | |
| **BALANCE** | **216,256,582** | **BALANCE** | **216,256,582** |

**Nota:** conforme modelos de valoración las inversiones financieras se clasifican en Costo Amortizado L.35,595,900, Valor Razonable L.0.00, Designadas al Costo L.0.00

**Nota:** conforme modelos de valoración los depósitos del público se clasifican en Costo Amortizado L.127,772,833, Valor Razonable L.0.00

**JOSE LUIS CANELAS CANO**
Gerente General

**ELMER ANTONIO VASQUEZ**
Auditor Interno

**ISELA LISBETH LOPEZ MATUTE**
Contadora General

"Estos Estados Financieros son responsabilidad de la Administración de Financiera Insular, S. A."

# FINANCIERA INSULAR

**ESTADO DE RESULTADO**
**AL 30 DE SEPTIEMBRE DE 2022**
(Cifras en Lempiras)

| | |
|---|---|
| **PRODUCTOS FINANCIEROS** | **13,575,919** |
| Intereses | 13,380,472 |
| Comisiones | |
| Ganancias por Cambios en el Valor Razonable de Activos y Pasivos Financieros | |
| Ganancias por Ventas de Activos y Pasivos Financieros | |
| Otros Ingresos | 195,447 |
| **GASTOS FINANCIEROS** | **7,062,886** |
| Intereses | 6,907,185 |
| Comisiones | 96,215 |
| Perdidas por Cambios en el Valor Razonable de Activos y Pasivos Financieros | |
| Perdidas por Ventas de Activos y Pasivos Financieros | |
| Otros Gastos | 59,486 |
| **UTILIDAD FINANCIERA** | **6,513,033** |
| **PRODUCTOS POR SERVICIOS** | **0** |
| Ganancias por Cambios en el Valor Razonable de Activos y Pasivos | |
| Ganancia en Venta de Activos y Pasivos | |
| Arrendamientos Operativos | |
| Servicios Diversos | |
| **GASTOS OPERACIONALES** | **8,475,740** |
| Gastos de Administracion | 6,424,176 |
| Perdida por Cambios en el Valor Razonable de Activos y Pasivos | |
| Perdida por Ventas de Activos y Pasivos | |
| Deterioro de Activos Financieros | 655,525 |
| Depreciaciones y Amortizaciones | 662,806 |
| Provisiones | 26,553 |
| Gastos Diversos | 706,680 |
| **Utilidad de Operación** | **-1,962,707** |
| **INGRESOS Y GASTOS NO OPERACIONALES** | **91,692** |
| **Utilidad Antes del Impuesto Sobre la Renta** | **-1,871,015** |
| **Impuesto Sobre la Renta** | |
| **UTILIDAD (O PERDIDA) NETA** | **-1,871,015** |

## Indicadores Financieros

| Índice | AL 30 DE SEPTIEMBRE | |
|---|---|---|
| | 2021 | 2022 |
| Indice de Creditos a Partes Relacionadas | 7.68% | 6.20% |
| Indice de Morosidad | 8.84% | 8.15% |
| Indice de Adecuacion de Capital (IAC) | 97.51% | 85.13% |
| Indice sobre Patrimonio (ROE) | -1.46% | -2.93% |
| Indice de Rendimiento Activos Reales Promedio (ROA) | -0.68% | -1.26% |
| Ratio de Cobertura de Liquidez (RCL) | 3,207.95 | 2,677.57 |
| **Posición Moneda Extranjera:** | | |
| (Activo M/E - Pasivo M/E) / Recursos Propios | 3.22% | 19.12% |
| **Deficiencia o Superavit de Reservas de Credito** | | |
| Suficiencia (Insuficiencia ) | 526,190.55 | 1,845,742.78 |

**JOSE LUIS CANELAS CANO**
Gerente General

**ELMER ANTONIO VASQUEZ**
Auditor Interno

**ISELA LISBETH LOPEZ MATUTE**
Contadora General

"Estos Estados Financieros son responsabilidad de la Administración de Financiera Insular, S. A."

# FINANCIERA INSULAR

## ESTADO DE FLUJO DE EFECTIVO
## AL 30 DE SEPTIEMBRE DE 2022
(Cifras en Lempiras)

| | | |
|---|---|---|
| **FLUJO DE EFECTIVO DE LAS ACTIVIDADES DE OPERACION** | | |
| Intereses (neto) | 6,473,286 | |
| Comisiones (neto) | -96,215 | |
| Servicios (neto) | | |
| Pago por Gastos de Administración | -7,786,381 | |
| Ganancia o Pérdida por Negociacion de Títulos-Valores (neto) | | |
| Ganancia o Pérdida por Tenencia o Explotación de Bienes Recibidos en Pago (neto) | | |
| Inversiones (neto) | -240,418 | |
| Préstamos, Descuentos y Negociaciones (neto) | 4,936,796 | |
| Depósitos (neto) | 32,064,091 | |
| Venta de Bienes Recibidos en Pago | | |
| Otros Ingresos y Egresos (neto) | -1,068,245 | |
| **Flujo de Efectivo Neto de Actividades de Operación** | | **34,282,914** |
| **FLUJO DE EFECTIVO DE LAS ACTIVIDADES DE INVERSIÓN** | | |
| Inversiones Permanentes en Acciones (neto) | -13,495,900 | |
| Dividendos recibidos | | |
| Bienes Muebles e Inmuebles (neto) | 52,737 | |
| Otras Entradas y Salidas de Inversión (neto) | | |
| **Flujo de Efectivo Neto de Actividades de Inversión** | | **-13,443,163** |
| **FLUJO DE EFECTIVO DE LAS ACTIVIDADES DE FINANCIACIÓN** | | |
| Obligaciones Financieras (neto) | | |
| Valores, Títulos y Obligaciones en Circulación (neto) | | |
| Capital Contable | | |
| Otras Entradas y Salidas de Financiación (neto) | 1,850,000 | |
| **Flujo de Efectivo Neto de Actividades de Financiación** | | **1,850,000** |
| **Total Actividades Flujo de Efectivo** | **22,689,751** | **22,689,751** |
| Incremento (disminucion) neto de efectivo y equivalente al efectivo | | 22,689,751 |
| Efectivo (disponibilidades) y equivalente al efectivo al principio del periodo | 100,043,531 | |
| Efectivo (disponibilidades) y equivalente al efectivo al final del periodo | 122,733,282 | |

JOSE LUIS CANELAS CANO
Gerente General

ELMER ANTONIO VASQUEZ
Auditor Interno

ISELA LISBETH LOPEZ MATUTE
Contadora General

"Estos Estados Financieros son responsabilidad de la Administración de Financiera Insular, S. A."

HORARIO:
Lunes a Viernes:
7:30 a.m. a 5:30 p.m.

CIERRE:
2 días antes de la publicación

Lunes 31 de octubre de 2022

SUPER CLASIFICADOS

La Prensa

PUBLICA TU ANUNCIO, MARCA
*9000
Desde tu celular tigo o claro.
ó 2552-2020 SPS. • 2221-2121 TEG.

SUPER CARROS | SUPER CASAS | SUPER EMPLEOS | SUPER VARIOS

GRUPO OPSA

ENCUENTRA MAS INFORMACION EN www.carros.hn www.quierocasa.hn

## SUPER AUTOS

**VENTAS**
- ACUATICOS
- BLINDADOS
- CAMIONETAS
- CAMIONES, CABEZALES Y VOLQUETAS
- MAQUINARIA
- MOTOS Y CUATRIMOTOS
- PICK UP
- TURISMO
- OTROS

**SERVICIOS**
- REPUESTOS Y ACCESORIOS

### VENTAS

### CAMIONETAS

**FORD** Escape 2017 recién ingresado, motor 2.5, USB, Bluetooth, cámara retroceso, nítida. L.287,000 Cel.9433-6026

OPORTUNIDAD, haz dinero vende lo que quieras, publica tu anuncio aquí. Llama gratis al *9000 ¡Hazlo YA!

### PICKUP

**TOYOTA** Tacoma 2021 Motor 4 Cilindros. 6 Velocidades. Tracción 4x4. Millage 9,600 Lps.730,000 Negociable. Cel.9617-3716

### TURISMOS

**TOYOTA COROLLA** 2005, champagne, aire acondicionado, automatico, 145000 millas, buen estado, L.143,000, negociable Cel.9884-2402

### CAMIONES, CABEZALES Y VOLQUETAS

**HYUNDAI** Porte II 2008, Diésel, 2.5, mecánico, A/C, extra cab., 1.5 toneladas, plataforma. L.240,000 Cel.9978-7125

## SUPER CASAS

**VENTAS**
- AGENCIAS
- APARTAMENTOS
- BODEGAS
- CASAS
- HACIENDAS/FINCAS
- OFICINAS/LOCALES
- TERRENOS
- TOWNHOUSE
- OTROS

**ALQUILER**
- APARTAMENTOS
- BODEGAS
- CASAS
- HABITACIÓN
- HACIENDAS/FINCAS
- OFICINAS/LOCALES
- TERRENOS
- TOWNHOUSE
- OTROS

### VENTAS

### BODEGAS

**BO. GUADALUPE** Primera avenida, 20 calle, Frente a cervecería Hondureña, Venta Plantel para negocio. Cel.9456-6467

APROVECHA, anuncia tu auto aquí. Llama gratis al *9000 y publica tu anuncio ¡Llama ahora!

BARATO, anuncia tu casa aquí. Llama gratis al *9000 ¡Vendela ya!

### CASAS

**COL. LOS ROBLES,** 3 cuartos, 2 baños, cuarto servidumbre, área lavandería, bodega, parqueo. L.1,950,000 Cel.9754-8830

**BO. BARANDILLAS** 12 calle, 3ra. Avenida, numero #2012, Vendo Casa color rosada, 2 dormitorios. Cel.9456-6467

### TERRENOS

**ALTIPLANO.** Vendo terreno 5,000 varas, cisterna, muro de concreto, atractivo para apartamentos. $200 la vara. Cel.9821-5450

### ALQUILERES

### APARTAMENTOS

**BULEVARD DEL ESTE.** Vendo NO inundable 28 Apartamentos, 1 dormitorio, baño, cocineta, 1,500V² Watsapp: 9636-4930

**RIO DE PIEDRAS.** Alquilo. Apartamento, semi amueblado,1 habitación A/C, lavanderia, parqueo, Cable -Internet L.6000.9568-6674

BARATO, anuncia tu casa aquí. Llama gratis al *9000 ¡Vendela ya!

**LOS ALAMOS.** alquiler apartamento, 1 habitación, sala/cocineta amueblado L.6,000.00, a/c, Wifi, cable. 9992-9221, 9992-8107

APROVECHA, anuncia tu auto aquí. Llama gratis al *9000 y publica tu anuncio ¡Llama ahora!

BARATO, anuncia tu casa aquí. Llama gratis al *9000 ¡Vendela ya!

### BODEGAS

**ALQUILO BODEGA.** De 624m². Col. Altiplano, incluye oficinas. Mayor informacion al cel: 9920-7496. Idweb:000000

VENDE YA, publica tu anuncio aquí. Llama gratis al *9000 ¡Ahora!

OPORTUNIDAD, haz dinero vende lo que quieras, publica tu anuncio aquí. Llama gratis al *9000 ¡Hazlo YA!

APROVECHA, anuncia tu auto aquí. Llama gratis al *9000 y publica tu anuncio ¡Llama ahora!

BARATO, anuncia tu casa aquí. Llama gratis al *9000 ¡Vendela ya!

## SUPER EMPLEOS

2506 - OFERTA LABORAL

### OFERTA LABORAL

**SE** NECESITAN Guardias para Maquila y centros de estudio, ambos sexo, capacitación disponible. Interesados llamar al Cel.3341-3452 Tel.2515-1754

**CONTRATAMOS MOTORISTAS** Para camiones, con experiencia, documentos en regla, estamos sector Jucutuma SPS, Cortes, interesados comunicarse. Cel.9778-0334

**SE NECESITA** motorista para moto y camion con moto propia, residencia en SPS Llamar 3393-5354

OPORTUNIDAD, haz dinero vende lo que quieras, publica tu anuncio aquí. Llama gratis al *9000 ¡Hazlo YA!

**SE BUSCA TRABAJADORA DOMÉSTICA** con dormida, comida y buen salario que sepa cocinar y asear. Salario arriba de L.5,000.00 experiencia de 2 dos años. Comunicarse al 3379-4103 o 3189-0604. S.P.S.

**PANADEROS** con experiencia en elaboración de pan de soda y levadura Llamar: 9467-6820, 9553-8934

VENDE YA, publica tu anuncio aquí. Llama gratis al *9000 ¡Ahora!

OPORTUNIDAD, haz dinero vende lo que quieras, publica tu anuncio aquí. Llama gratis al *9000 ¡Hazlo YA!

APROVECHA, anuncia tu auto aquí. Llama gratis al *9000 y publica tu anuncio ¡Llama ahora!

BARATO, anuncia tu casa aquí. Llama gratis al *9000 ¡Vendela ya!

**SE** SOLICITA : Auditor externo S.P.S Requisitos: Perito Mercantil y Contador Publico Experiencia minima de 2 años en area contable, Interesados enviar curriculum a consultex2022@gmail.com

**MASAJES** CHICAS AFRODICIACAS ven a disfrutar de nuestras grandes promociones, chicaS Lindas, solo para caballeros, total discrecion Cel,9989-2211

## SUPER VARIOS

**SERVICIOS**
2602 - SERVICIOS EDUCATIVOS
2603 - FIESTAS Y EVENTOS
2604 - SALUD Y BELLEZA
2605 - SERV. DE TRANSPORTE
2606 - SERV. VARIOS/OTROS

**MERCADERIA**
2701 - ARTIC. VARIOS/OTROS
2702 - MAQ. Y HERRAMIENTAS
2703 - MASCOTAS Y ACC.
2704 - ELECTRONICA
2705 - ARTICULOS DE HOGAR

### SERVICIOS

### SALUD Y BELLEZA

**MASAJES** Pleasures. con bellas chicas que te consentirán, relajación total garantizada, amplio estacionamiento cel. 9765-6091

APROVECHA, anuncia tu auto aquí. Llama gratis al *9000 y publica tu anuncio ¡Llama ahora!

BARATO, anuncia tu casa aquí. Llama gratis al *9000 ¡Vendela ya!

**EL** MEJOR SERVICIO de masajes relajantes de SPS, llamar al 9573-2219

**SEDUCCION** RELAX Dejate consentir con un Masaje relajante a domicilio, con chicas extrovertidas . 9492-5214

**CHICAS FANTASY SEX** Nuevo Spa Erótico. Para mayor información llamar al Cel.9853-3441, 9371-9394

**MUSAS** SPA, Masajes manos suaves, ven a vivir, experiencia unica, ambiente agradable, seguro, privado, discreto 9718-4149, 9548-6933

VENDE YA, publica tu anuncio aquí. Llama gratis al *9000 ¡Ahora!

OPORTUNIDAD, haz dinero vende lo que quieras, publica tu anuncio aquí. Llama gratis al *9000 ¡Hazlo YA!

APROVECHA, anuncia tu auto aquí. Llama gratis al *9000 y publica tu anuncio ¡Llama ahora!

BARATO, anuncia tu casa aquí. Llama gratis al *9000 ¡Vendela ya!

### VARIOS/OTROS

**SOMOS** EXPERTOS En Fabricación, Reparación de cortinas enrollables, Construcción de bodegas. *Portones eléctricos, *Techos Metálicos. Cel.8928-1149, 9513-9674

APROVECHA, anuncia tu auto aquí. Llama gratis al *9000 y publica tu anuncio ¡Llama ahora!

BARATO, anuncia tu casa aquí. Llama gratis al *9000 ¡Vendela ya!

BARATO, anuncia tu casa aquí. Llama gratis al *9000 ¡Vendela ya!

**SE HACEN PRESTAMOS** Hipotecarios y Financiamientos al 2% rápidos, aprobados en 24 horas información al 9594-6810.

VENDE YA, publica tu anuncio aquí. Llama gratis al *9000 ¡Ahora!

OPORTUNIDAD, haz dinero vende lo que quieras, publica tu anuncio aquí. Llama gratis al *9000 ¡Hazlo YA!

APROVECHA, anuncia tu auto aquí. Llama gratis al *9000 y publica tu anuncio ¡Llama ahora!

BARATO, anuncia tu casa aquí. Llama gratis al *9000 ¡Vendela ya!

### MERCADERIAS

### VARIOS/OTROS

**PRESTAMOS** Gestión por Casas y Terrenos Desde 1.50% mensual Cel.9866-0115, 9646-3177, 9979-4798, 9997-6006, 2516-1516

### MASCOTAS Y ACCESORIOS

**SE** VENDE Gran Danés Leonados Pedigrí y Chip incluido, Mas información llamar al 8789-6185

VENDE YA, publica tu anuncio aquí. Llama gratis al *9000 ¡Ahora!

OPORTUNIDAD, haz dinero vende lo que quieras, publica tu anuncio aquí. Llama gratis al *9000 ¡Hazlo YA!

APROVECHA, anuncia tu auto aquí. Llama gratis al *9000 y publica tu anuncio ¡Llama ahora!

BARATO, anuncia tu casa aquí. Llama gratis al *9000 ¡Vendela ya!

## AVISO

La Infrascrito Secretaria Adjunta del Juzgado de Letras Seccional de La Entrada, Nueva Arcadia, Departamento de Copán, al público en general y para los efectos de ley, HACE SABER: Que en la sentencia de fecha diecinueve días del mes de octubre del año dos mil veintidós, fue declarado HEREDEROS AB-INTESTATO, a los señores LILIAN XIOMARA MONCADA SANABRIA, JESUS ANTONIO MONCADA SANABRIA Y OLGA WALESKA MONCADA SANABRIA de todos los bienes derechos y acciones transmisibles que a su defunción dejara sus difuntos PADRES los señores JESUS ANTONIO MONCADA MENDEZ Y DELIA DEL CARMEN SANABRIA CABALLERO y se le conceda la posesión efectiva de herencia solicitada, sin perjuicio de otros herederos de igual o mejor derecho.- Articulo 1043 del Código de Procedimientos Civiles.-
La Entrada, Copán 26 de Octubre del año 2022

**ABOG. VALERIA FERNANDA RIVERA**
**SECRETARIA**

## AVISO

La Infrascrita Secretaria del Juzgado de Letras Seccional de la Ciudad de Olanchito, Departamento de Yoro, para los fines Legales al Público en General, HACE SABER: Que este Juzgado en Sentencia de fecha veintiocho de septiembre del año dos mil veintidós, DECLARÓ HEREDERO AB-INTESTATO a la señora: DIGNA GEOVANINA CALIX PONCE actuando como representante legal de sus menores hijos LIDENY AMINADATH y MAYLIN VIVIANA ambos de apellidos ARTICA CALIX, de todos los bienes, derechos, acciones y obligaciones que a su fallecimiento dejara su difunto padre: MARCOS ALBERTO ARTICA ZELAYA (Q.D.D.G.) y de su abuela la señora: LIDENY YOLANY ZELAYA SANCHEZ (Q.D.D.G.) en consecuencia, se le concede la posesión efectiva de dicha Herencia sin perjuicio de otros Herederos de igual o mejor derecho.
Olanchito, Yoro, 11 de Octubre de 2022

**ABOG. ADA SARAI LOZANO ESTRADA**
**SECRETARIA GENERAL**

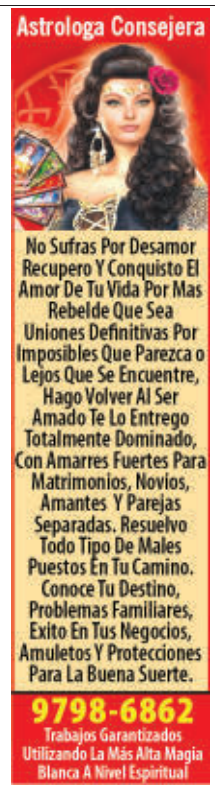


## AVISO DE HERENCIA

La infrascrita Secretaria del JUZGADO DE LETRAS DEPARTAMENTAL, de Roatán, Islas de la Bahía.- Al Público en General y para los efectos de ley; HACE CONSTAR: Que en fecha veintiuno de octubre del año dos mil veintidós; este Juzgado de Letras Departamental dicto Sentencia Definitiva, FALLA:1) DECLARAR CON LUGAR LA SOLICITUD DE HEREDERO AB-INTESTATO, presentada ante este Despacho de Justicia por la SHERAL DEANA DILBERT LUCAS; actuando en mi condición personal y corno esposa de quien vida fuero ACENCIO ALREDO BROOKS ROSALES Q.D.D.G., por derecho personal de todos los bienes, derechos y obligaciones transmisibles que haya dejado su difunto esposo el señor ACENCIO ALREDO BROOKS ROSALES Q.D.D.G., Concediéndoles consecuentemente la posesión efectiva de la Herencia; sin perjuicio de otros herederos testamentarios o Ab-Intestatos de igual o mejor derecho.-
Roatán 24 de octubre del 2022

**BERYL BELINDA BODDEN**
**SECRETARIA**

## AVISO

La Infrascrito Secretaria adjunta de este Juzgado de Letras Seccional de Puerto Cortés, Departamento de Cortés, al público en general y para efectos de ley, HACE SABER: Que en fecha Veinticuatro de Julio del dos mil Veintidós este Juzgado de Letras Seccional DECLARÓ: HEREDERA AB- INTESTATO a la señora ROXANA REYES CASCO en su condición de madre y representante legal del menor EDGAR JAZIEL ALTAMIRANO REYES de todos los bienes, derechos, acciones y obligaciones que a su defunción dejara su difunto padre el señor EDGAR ROLANDO ALTAMIRANO HERNANDEZ (Q.D.D.G) y se le concede la posesión efectiva de dicha herencia, sin perjuicio de otros herederos de igual o mejor derecho.-
Puerto Cortés, Departamento de Cortés, A los Treinta y un días del mes de Agosto del año dos mil Veintidós. CASULÁ

**ABG. KIMBERLYN DUBON CASTRO**
**SECRETARIA ADJUNTA**

## AVISO

La infrascrito Secretaria adjunto de este Juzgado de Letras Seccional de Puerto Cortés, Departamento de Cortés, al público en general y para efectos de ley, HACE SABER: Que en fecha Diecinueve de Octubre del dos mil Veintidós este Juzgado de Letras Seccional DECLARÓ: HEREDEROS AB-INTESTATO a Los señores JORGE ALEXIS MEJIA DUARTE, MELBIN MAURICIO MEJIA DUARTE, MIRNA ELISABET MEJIA DUARTE, SANDRA LISET MEJIA DUARTE Y LESVIA JUDIT MEJIA OLIVEROS en su condición de hijos de todos los bienes, derechos, acciones y obligaciones que a su defunción dejara su difunto padre el señor WILFREDO MEJIA MEJIA (Q.D.D.G) también conocido como WILFREDO MEJIA M y WILFREDO MEJIA (Q.D.D.G) y se les conceda la posesión efectiva de dicha Herencia, sin perjuicio de otros herederos de igual o mejor derecho.-
Puerto Cortés, Departamento de Cortés, A los Veintisiete días del mes de Octubre del año dos mil Veintidós. CASULÁ.- 20-2022

**ABG. NELLY ZALDIVAR**
**SECRETARIA POR LEY**

## AVISO DE PRESCRIPCION ADQUISITIVA DE DOMINIO DE UN LOTE DE TERRENO RURAL

**EXPEDIENTE 1801-2022-00086-8J**

La Infrascrita Secretaria por Ley del Juzgado de Letras Seccional de Yoro, Yoro, al público en general y para los efectos de Ley. HACE SABER: Que en fecha veintisiete de Julio del año dos mi veintidós, se presentó la señora BLANCA CECILIA HERNÁNDEZ ROSALES , solicitando la PRESCRIPCIÓN ADQUISITIVA DE DOMINIO DE UN LOTE DE TERRENO RURAL. que se describe asi: "Lote de terreno ubicado en La Aldea San Antonio. Municipio de Suturo, Departamento de YORO, dentro del terreno Privado denominado: "LA DANTA", con las colindancias y medidas ACTUALES siguientes: AL NORTE: Con Propiedad de Rigoberto Ramírez y mide setenta y ocho punto ochenta metros (78.80 MTS); AL SUR: Calle de por medio y Noel Estrada mide setenta y ocho punto sesenta metros (78.60.00 MTS); AL ESTE, Con propiedad del señor Lisandro Garay y mide veinticinco puntos veinte metros (25.20 MTS); AL OESTE: Con Propiedad del señor Pablo Archaga y mide sesenta y un metros (61.00 MTS); lo que hace un área total de DOS MIL CUATROSCIENTOS DIECINUEVE PUNTO CERO CUATRO METROS CUADRADOS (2,419.04 MTS2). Que dicho lote de terreno se encuentra debidamente Catastrado a su favor bajo Clave Catastral número 180906022901, acompañando la respectiva Constancia y Plano Georeferenciado, inmueble que ha tenido en posesión. quieta pacífica y jamás interrumpida por más de once años, lo anterior para cumplir con lo establecido en el Articulo 626 del Código Procesal Civil. -
Yoro, Yoro, 10 de octubre de 2022

**DIGNA YANET GOMEZ GOMEZ**
**SECRETARIA POR LEY JUZGADO DE LETRAS DE YORO**

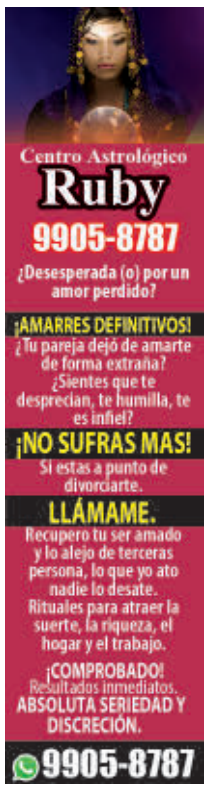

## AVISO DE HERENCIA

La Infrascrita Secretaria Adjunta del Juzgado de Letras Civil de la Sección Judicial de San Pedro Sula, Cortés, al público en general y para los efectos de Ley, HACE SABER: Que en este Juzgado, con fecha veintidós (22) DE septiembre del dos mil veintidós (2022). Dictó Sentencia Definitiva Declarando CON LUGAR la solicitud de Posesión Efectiva de Herencia Ab-Intestato presentada por los señores HECTOR RENE CARDONA ORELLANA, MARISOL VANESSA CARDONA ORELLANA y PAOLA LUCIA CARDONA ORELLANA 3. Declarar herederos Ab-Intestato a los señores HECTOR RENE CARDONA ORELLANA, MARISOL VANESSA CARDONA ORELLANA y PAOLA LUCIA CARDONA ORELLANA, de todos los bienes, derechos y acciones dejados por su padre el señor HECTOR RENE CARDONA RODRIGUEZ (Q.D.D.G), Sin perjuicio de otros Herederos Testamentarios o Ab-Intestato de igual o mejor derecho. 4. Se le concede a las herederas la posesión efectiva de la Herencia.

San Pedro Sula, Cortés, veinticuatro de octubre del año

**ABG.RENE ELISABETH MARTINEZ RODRIGUEZ**
**SECRETARIA ADJUNTA**

## AVISO

La Infrascrita Secretaria Municipal, de esta ciudad de Tela, Departamento de Atlántida, al público en general y para efectos de la Ley. HACE SABER: Que en fecha 09 de Noviembre del año 2018, el Sr. JOSE FRANCISCO GONZALEZ, solicitó a esta Municipalidad trámite administrativo de Dominio Pleno, de un predio ubicado en ALDEA PAJUILES, de esta jurisdicción, con las medidas y colindancias siguientes:
AL NORTE: 0-1-19.80 + 1-2 - 2.00 + 2-3-23.00 Mts Con quebrada y herederos Rosales. Al SUR: 6-7=19.95 + 4-5 = 22.85 Mts Con Calle y Héctor Mejía.
AL ESTE: 5-6= 46.55 + 3-4 = 17.70Mts Con Héctor Mejía.
AL OESTE: 7-0=36.45Mts Con Herederos Rosales
ÁREA TOTAL: 1,000.51 Metros Cuadrados.
Actúa Abogada MARIA JISSELA MAYORQUIN ZELAYA Colegiación No.27,299 como Apoderada Legal de la parte peticiaria.
Artículo No. 15 del Reglamento para la Titulación de Dominio Pleno de Bienes Inmuebles a Favor de Terceros Dentro del municipio de Tela departamento de Atlántida.
Tela, Atlántida 04 de Octubre del año 2022.

**ING. INFIERI SILVIA JOSE SANTOS PACHECO**
**SECRETARIA MUNICIPAL**

## EDICTO

La Infrascrita Secretaria Adjunta del Juzgado de Letras Departamental de Ocotepeque, al Público en General y para efectos de Ley.- HACE SABER: En virtud de lo acordado por El Señor Juez de Letras Departamental de Ocotepeque, de conformidad con al Auto de fecha Veintidos de. Agosto del Año Dos Mil Veintidos, en la Demanda de Divorcio por la Vía del Proceso Abreviado no Dispositivo, Promovida por el Señor WILSON ALEXANDER HERNÁNDEZ,, contra la Señora LUATANI RODRIGUEZ ROMERO, se manda a que se proceda a publicar: JUZGADO DE LETRAS DEPARTAMENTAL DE OCOTEPEQUE.- Veintidos de Agosto del Año Dos Mil Veintidos.- Admítase el escrito que antecede y como se pide, Líbrese atenta comunicación Edictal, en un diario impreso y en una radio difusora de cobertura nacional por tres veces con intervalos de diez días hábiles, a fin de notificarle a la Señora LUATANI RODRIGUEZ ROMERO, para que conteste la demanda de Divorcio por la Vía del Proceso Abreviado No Dispositiva, en el plazo de Treinta días hábiles computados desde del día siguiente al emplazamiento; haciéndole entrega de copia de la misma y en los documentos acompañados; y si no contesta la demanda en el término de ley se le estará declarándolo en estado de Rebeldía.-NOTIFIQUESE CUMPLASE.- Redactó.- ABOG. JUAN CARLOS MOLINA PADILLA.-Juez.- y para su inserción que se publicara por 3 veces en intervalos de 10 días hábiles en un diario impreso y una radio difusora, ambos en cobertura nacional.- Artículos 141 Numeral 2 y 146 del Código Procesal Civil.-
Ocotepeque, 12 de Septiembre del Año 2022

**ABOG. MARIA DOLORES LEONOR.- SRIA. ADJUNTA**
**JUZGADO DE LETRAS DEPARTAMENTAL DE OCOTEPEQUE**

## AVISO

La infrascrita Secretaria del Juzgado de Letras de la Sección Judicial de Santa Rosa de Copán para los efectos de ley, **HACE SABER:** Que en la **SOLICITUD DE CESE Y LEVANTAMIENTO DE MEDIDA CAUTELAR DE EMBARGO** promovida por el abogado **EDGAR BENJAMIN MURCIA CARDONA** en representación del señor **JULIAN GUERRA MEJIA** en la Demanda Ordinaria de Alimentos que fue promovida en su contra por la señora **NORMIS JANETH CRUZ SALGUERO,** con Documento nacional de identificación 0401-1975-00394, en su condición de demandante y en virtud de no haberse podido encontrar en su domicilio ni en ningún otro lugar mediante auto de fecha doce de septiembre del año dos mil veintidós, se ordena la citación mediante **COMUNICACION EDICTAL; EN CONSECUENCIA** se le cita a fin que comparezca a la audiencia señalada para el día **JUEVES VEINTICUATRO (24) DE NOVIEMBRE DEL PRESENTE AÑO A LAS DIEZ DE LA MAÑANA (10:00 A.M.)** junto con su representante procesal, a efecto de que expongan sus alegaciones sobre el cese de la medida cautelar de embargo solicitada con la advertencia de que si no comparece se continuara con la tramitación del proceso.
Santa Rosa de Copán, 13 de septiembre del 2022.

**ABOG. MIRNA LETICIA HERNANDEZ**
**SECRETARIA POR LEY**

## AVISO

La Infrascrita Secretaria adjunta de este Juzgado de Letras Seccional de Puerto Cortés, Departamento de Cortés, al público en general y para efectos de ley, HACE SABER: Que en fecha Veintitrés de Septiembre del dos mil Veintidós este Juzgado de Letras Seccional DECLARÓ: HEREDERO AB-INTESTATO al señor ALLEN GABINO BODDEN MORRE en su condición de hijo de todos los bienes, derechos, acciones y obligaciones que a su defunción dejara su difunto padre el señor ALLEN GABINO BODDEN WOOD también conocido como ALLEN GABINO BODDEN (Q.D.D.G.) y se les conceda la posesión efectiva de dicha Herencia, sin perjuicio de otros herederos de igual o mejor derecho. -
Puerto Cortés, Departamento de Cortés, A los Veintiún días del mes de Octubre del año dos mil Veintidós. CASULÁ.- 457-2022

**ABG. NELLY ZALDIVAR**
**SECRETARIA POR LEY**

## DECLARACIÓN JURADA

Nosotros, DOMINGO ALBERTO NUÑEZ MARTINEZ, mayor de edad, soltero, hondureño, labrador, con documento nacional de identificación No. 0502-1965-00512; MIRIAM ELISA NUÑEZ MARTINEZ, mayor de edad, casada, Perito Mercantil y Contador Público, con Documento Nacional de Identificación No. 0201-1988-01010; y ANGEL DANIEL NUÑEZ MARTINEZ, mayor de edad, soltero, labrador, hondureño con Documento Nacional de Identificación No. 0201-1985-01164; todos con domicilio en esta ciudad de Trujillo, Departamento de Coló; por medio del presente documento DECLARAMOS BAJO JURAMENTO: PRIMERO: Que fuimos declarados Judicialmente Herederos Testamentario de un bien inmueble dejado por nuestro Padre DOMINGO NUÑEZ HERNANDEZ, (Q.D.D.G.), ubicado en la Aldea Santa Lucía, jurisdicción de Trujillo, Colón, el que mide y colinda de la manera siguiente: Estación 1, rumbo S 31.00 W, distancia Distancia 67.30 metros; Estación 2, rumbo S 33.00 W, Distancia 58.00 metros; Estación 3, rumbo S 45.00 E, Distancia 35.00 metros; Estación4, rumbo S 67.10 E, Distancia 78.50 metros; Estación 5, rumbo N 01.00 W, Distancia 48.10 metros; Estación 6, rumbo N 85.00 E, Distancia 08.40 metros; Estación 7, rumbo N 02.49 W, Distancia 113.72 metros; Estación O, rumbo S 88.30 W, Distancia 32.80 metros; haciendo un Arca de UNA HECTAREA, SEIS AREAS, SETENTA Y UNO PUNTO TREINTA CENTIAREAS, (01 HAS, 06 AS, 71.30 CAS), EQUIVALENTE A UNA MANZANA, CINCO MIL TRESCIENTOS CINCO PUNTO TREINTA Y OCHO VARAS CUADRADAS; cuyas colindancias son AL NORTE: Con SANTOS RAMOS; AL SUR: Con DOMINGO NUÑEZ; AL ESTE: Con ORLANDO MERAZ y SANTOS RAMOS, CARRIL DE POR MEDIO; y AL OESTE: Con NAZARIO HERNANDEZ, FLORENTINO NUÑEZ, RIO POR MEDIO , inscrito a su favor bajo MATRICULA 1514562, del Instituto de la Propiedad Inmueble y Mercantil de Colón.- SEGUNDO: Declaramos que no hemos realizado ningún tipo de transacción sobre el inmueble descrito en el numeral anterior como ser compraventa total o parcial, donación total o parcial, hipoteca total o parcial que pudiese ser objeto de inscripción ante el Instituto de la Propiedad de Colón.-

TERCERO: Exonero de toda responsabilidad civil, penal y administrativa al instituto de la Propiedad sobre la Reposición presentada.

En fe de lo cual, y para constancia firmamos la presente DECLARACIÓN, JURADA en la ciudad de Trujillo, Departamento de Colón, Honduras C.A, a los diez y seis (16) días de mes de Septiembre del año dos mil veintidós (2022).

Domingo Nuñez

Angel Daniel Nuñez Martinez

## COMUNICACIÓN EDICTAL

El Infrascrito Secretario del Juzgado de Letras Seccional de Trujillo, Departamento de Colón, ODILIO MEZA HERNANDEZ, al público en General y para los efectos de Ley HACE SABER: Que en la DEMANDA DE SUSPENSIÓN DE PATRIA POTESTAD, por la Vía del Proceso Abreviado No Dispositivo, promovida por la señora DANELIA ELIANA RODRIGUEZ GALINDO, mayor de edad, soltera, hondureña, Secretaria, con Documento Nacional de Identificación (DNI) número 0207-1987-00012, residente en la Comunidad de Honduras Aguan, Aldea Monte Cristo, Jurisdicción de Trujillo, Departamento de Colón, contra el señor EDGAR ALONSO ROMERO PERDOMO, mayor de edad, soltero, hondureño, con Documento Nacional de Identificación (DNI) número 1503-1978-00461 y en virtud de desconocerse su domicilio, se procede por medio de COMUNICACIÓN EDICTAL a notificar al señor EDGAR ALONSO ROMERO PERDOMO.- La providencia de fecha dieciséis de agosto del año dos mil veintidós que literalmente dice: JUZGADO DE LETRAS SECCIONAL.- TRUJILLO, DEPARTAMENTO DE COLÓN, DIECISÉIS DE AGOSTO DEL AÑO DOS MIL VEINTIDÓS.- El Juez VICTOR MANUEL MELENDEZ CASTRO, Juez de Letras Seccional Titular de Trujillo, Colón, dicta la siguiente.PROVIDENCIA.- Admítase el escrito que antecede, presentado por la Abogada Infieri MARTHA GERESLITA MARTINEZ BUESO, en su condición de Apoderado Legal de la señora DANELIA ELIANA RODRIGUEZ GALINDO y agréguese a los autos, habiéndose practicado las averiguaciones a que se refiere este Código Procesal Civil y no pudiere conocerse el domicilio de la ahora demandada, Cítese y Emplácese por medio de COMUNICACIÓN EDICTAL, al señor EDGAR ALONZO ROMERO PERDOMO, con Tarjeta de Identidad número 1503-1978-00461, para que en el término de treinta (30) días comparezca a este Tribunal a contestar la demanda de Divorcio, por escrito interpuesta en su contra, ordenado en el auto de fecha uno de junio del año dos mil veintidós, donde se ordena la Publicación de Edictos y publicar en una Radio Emisora y un periódico de mayor circulación Nacional, por tres veces con un intervalo de diez días hábiles a costas de la peticionaria.- Artículo 146 del Código Procesal Civil. NOTIFÍQUESE.- Firma y sello Abogado CAMILO AMELEC PERALTA HERNANDEZ. Juez de Letras Supernumerario.- Firma y sello.- MARIA ELIZABETH CLOTTER CASTILLO.- Secretaria por Ley.

Trujillo, Colón, 23 de Agosto del 2022

**ODILIO MEZA HERNANDEZ**
**SECRETARIO.**

**Magia Esotérica Amazónica**

**Consulta del Tarot Videncia y Astrología**

Única con el poder y conocimiento para realizar amarres, endulzamientos y ligamientos efectivos

Destruyo hechizos, brujerías, maleficios, salamientos y te trato toda clase de enfermedad.

Quieres recuperar el amor de tu vida o encontrarlo

**No pierdas más tu tiempo comunícate ya con la maestra Guillermina**

**9901-7238**

## PUBLICACIÓN DE DOMINIO PLENO

La Infrascrita Secretaria Municipal de este Puerto Menor de Utila, Islas de la Bahía, por medio de la presente HACE CONSTAR: Que la solicitud presentada por el Sr. MANSON REYNOLDS ZELAYA VALLE, se pública el siguiente informe de Dominio Pleno de un lote de terreno ubicado en un lugar conocido como. "BARRIO LA PUNTA" Jurisdicción de Utila, Islas de la Bahía, identificado en la base de datos catastrales que lleva esta municipalidad como predio con Clave Catastral No. 110401-032-0013 a favor del Sr. MANSON REYNOLDS ZELAYA VALLE, Según Inspección de Catastro realizado tiene las siguientes medidas y colindancias. El área total encontrada es de 1,593.99 metros cuadrados (m2) y las colindancias son las siguientes:

AL NORTE: Con Mason Rivera, Erol Cooper y Hank Bawer Castillo AL SUR: Con Hellen Dalany Whitefield Banks AL ESTE: Con propiedad que fue de la señora Emma Valle AL OESTE: Con Manson Reynolds Zelaya, Sturtivant Valle y acceso. Y para los fines legales se publica la siguiente solicitud de Domino Pleno en Utila, Islas de la Bahía a los Veintinueve (27) días del mes de Octubre del Dos mil Veintidós. (2022).

**LICDA. SHANNAH C. RIVERA**
**SECRETARIA MUNICIPAL**

## DECLARACION JURADA

Yo, RAYMOND ELLINGTON CAVELL WHITTAKER., mayor de edad, casado, Ejecutivo de Negocios, de nacionalidad caimanesa, con pasaporte número 760717035 y con domicilio en la ciudad de Georgetown, Isla de Gran Caimán, actuando en mi condición de Presidente del Consejo de Administración de "CONSOLIDATED WATER ROATAN, S.A.", del domicilio de Roatán, departamento de Islas de la Bahía, constituida mediante instrumento público número 34 autorizado en fecha 14 de febrero del año 2007 en la ciudad de Tegucigalpa, Municipio del Distrito Central por el Notario C. Felipe Danzilo, inscrita en el Registro de la Propiedad Inmueble y Mercantil del departamento de Islas de la Bahía, ahora Instituto de la Propiedad bajo asiento número 30, Tomo 41 del Libro Registro de Comerciantes Sociales que al efecto lleva dicho Registro; acredito mi nombramiento y las facultades con que actúo con el testimonio de la escritura pública número 51 autorizado en la ciudad de Tegucigalpa, Municipio del Distrito Central, el 19 de marzo del 2014 ante los oficios del Notario Carlos Felipe Danzilo Fiallos e inscrita bajo el número 55, tomo 71 del Libro de Comerciante Sociales que al efecto lleva el Registro de la Propiedad Inmueble y Mercantil del departamento de Islas de la Bahía, ahora Instituto de la Propiedad; por la presente declaro bajo juramento lo siguiente: PRIMERO - Que según consta en el testimonio de la escritura pública número 81 autorizada en French Harbor, Isla de Roatán, departamento de Islas de la Bahía, por el Notario C.. Felipe Danzilo, en fecha 30 de marzo del año 2007 e inscrita en el Registro de la Propiedad Inmueble y Mercantil del departamento de Islas de la Bahia, ahora Instituto de la Propiedad, bajo asiento número 94, tomo 217 del Libro Registro de Propiedad, Hipotecas y Anotaciones Preventivas de dicha sección registral, mi representada le compro a la "La Rante Corporation, S.A.", un inmueble ubicado en el sector de Mangrove Bight, Isla de Roatan, departamento de Islas de la Bahía, con un area de 11,994.92 M2 equivalentes a 2.964 Ac. SEGUNDO: Que debido a un error por parte del Registro de la Propiedad Inmueble y Mercantil del departamento de Islas de la Bahia, al momento de inscribirse en dicho Registro la escritura de compraventa arriba descrita, se omitio el escaneo o la copia de ciertas paginas del testimonio original, encontrandose incompleta la copia de la misma en dicho Registro. Por consiguiente, se hace necesaria su reinscripcion, motivo que da lugar a la presente declaración jurada. Asimismo, declaro que eximo de cualquier responsabilidad civil, penal y administrativa al Registrador del Institute de la Propiedad, Oficina Registral del departamento de Islas de la Bahia por la reinscripcion de la escritura antes descrita. En fe de lo cual, firma la presente declaracion jurada, en Sandy Bay, Isla de Roatán, departamento de Islas de la Bahía, a los 25 días del mes de octubre del año 2022.

RAYMOND ELLINGTON CAVELL
WHITTAKER

## NOTIFICACION POR EDICTOS

**EXP. 448(6)4-2021**

La Infrascrita Secretaria del Juzgado de Letras de la Sección Judicial de El Progreso, Departamento de Yoro, al público en general y para efectos de ley HACE SABER: Que en el expediente No 448(6)4-2021 contentivo la Demanda de Divorcio por la vía del Proceso Abreviado, promovida por el señor SELVIN JAVIER LOPEZ RAMIREZ a través de su representante legal, el Abogado JAVIER ENRIQUE SANDOVAL BARDALES, por medio de la presente notificación de edictos se manda a emplazar a la señora IRMA L PEREZ, para que en el término de treinta (30) días hábiles proceda a contestar la Demanda de mérito debiendo retirar la copia de la misma; SE HACE SABER: A la señora IRMA L PEREZ, que el termino de treinta (30) días empezara a correr al día siguiente del último aviso de publicación, para que a costa de la parte interesada se publique por tres (3) veces, con intervalo de diez (10) días en un diario impreso y en una radiodifusora, ambas de cobertura nacional.-

Actúa el Abogado JAVIER ENRIQUE SANDOVAL BARDALES, apoderado legal del señor SELVIN JAVIER LOPEZ RAMIREZ.-

El Progreso, Yoro, 30 de Septiembre del 2022.

**ABOG. LEYLA PATRICIA GUZMAN ROMERO**
**SECRETARIA JUDICIAL**

## AVISO DE CURADOR AD-LITEM

**EXP: 0502-2021-00072.- J.E.**

La Infrascrita Secretaria Adjunta del Juzgado de Letras Seccional de la ciudad de Choloma, Departamento de Cortés: Al público en General y para los efectos de ley, HACE SABER: Que en la DEMANDA ORDINARIA LABORAL DE PRIMERA INSTANCIA, promovida por la señora MARIA ROSA DELIA FLORES DUBON, quien es Representada Procesalmente por el Abogado JOSE DIMAS OLIVA BACA, en contra de la Sociedad Mercantil Denominada Empresa RECTEX DE HONDURAS S. DE R.L DE C.V., la cual se registra bajo el número de expediente 0502-2021-00072; se ha nombrado CURADOR AD-LITEM, recayendo dicho nombramiento en el Abogado MIGUEL ANGEL GARCIA REYES, miembro inscrito en el colegio de abogado de honduras bajo el número (12776), y con domicilio en el municipio de Choloma, cortes, con despacho legal en la colonia la mora, bloque 24, casa 243, calle principal con número telefónico móvil 9696-52-04, de este domicilio de Choloma, departamento de cortés, quien notificado del mismo ha aceptado dicho nombramiento y poder sobre el recaído, para que represente en dicho proceso a la Sociedad Mercantil Denominada Empresa RECTEX DE HONDURAS S. DE R.L DE C.V., En este acto queda notificado en estrado los comparecientes quien firma para constancia ante el Suscrito Juez y secretario que DOY FE.-

Choloma, Cortés, a los 26 días del mes de octubre del 2022.

**ABOG. ALEJANDRA ABIGAIL MIRANDA VELASQUEZ**
**SECRETARIA ADJUNTA, JUZGADO DE LETRAS SECCIONAL CHOLOMA, CORTES**

## NOTIFICACION POR EDICTOS

**EXP. N° 190(6)03-2020.-**

LA INFRASCRITA SECRETARIA DEL JUZGADO DE LETRAS DE ESTA SECCIÓN JUDICIAL.- A LA SEÑORA PATRICIA MARISOL TROCHEZ GONZALES.- HACE SABER: QUE EN LA DEMANDA DE DIVORCIO, PROMOVIDA POR LA ABOGADA IRIS ROSALBA CERRATO VARELA, EN SU CONDICIÓN DE APODERADA LEGAL DEL SEÑOR WILFREDO ULISES BONILLA ROMERO, DICE EN LA SENTENCIA EN SU PARTE DISPOSITIVA.-POR TANTO: Este Juzgado de Letras de la Sección Judicial de El Progreso, Departamento de Yoro, EN NOMBRE DE LA REPÚBLICA DE HONDURAS y haciendo aplicación a los artículos: 303, 314 de la Constitución de la República; 236, 237, 238 numeral 4, 239, 242, 252 del Código de familia; 137, 140 de la Ley de Organización y Atribuciones de los Tribunales; 485.1, 628, 632, 650, 653.5 del Código Procesal Civil.- FALLA.-PRIMERO: DECLARANDO CON LUGAR La demanda de Divorcio que por la vía del proceso abreviado no dispositivo promovió el señor WILFREDO ULISES BONILLA ROMERO, contra la señora PATRICIA MARISOL TROCHEZ GONZALES, ambos de generales ya conocidas.-SEGUNDO: EN CONSECUENCIA Declarar disuelto el vínculo matrimonial existente entre los señores el señor WILFREDO ULISES BONILLA ROMERO y la señora PATRICIA MARISOL TROCHEZ GONZALES, el cual contrajeron en fecha Tres de Enero del año Dos mil Quince (03/01/2015), e inscrito bajo número 1804-2015-00061, folio 062, tomo 00161 del año 2015, del Registro Nacional de las personas de la ciudad de El Progreso, Departamento de Yoro.-TERCERO: 1).- Que por no haber procreados hijos dentro del vínculo matrimonial este juzgado no se pronuncia sobre tal aspecto; Que por no existir bienes en común este tribunal no se pronuncia sobre tal aspecto.- CUARTO: ORDENANDO: Se proceda a librar el mandamiento correspondiente al señor Registrador Civil de la ciudad de El Progreso, Departamento de Yoro, para que proceda hacer la inscripción de la sentencia de divorcio en el asiento Registra' número 1804-2015-00061, folio 062, tomo 00161 del año 2015, del Registro Nacional de la personas de la ciudad de El Progreso, Departamento de Yoro. Y se proceda a librar la presente Certificación para que se inscriba la presente resolución en el Instituto de la Propiedad.-QUINTO: Y MANDA.-Que se notifique la presente sentencia definitiva a los representantes procesales de las partes en el caso de la demandada la señora PATRICIA MARISOL TROCHEZ GONZALES, dicha notificación deberá comunicarse a través de EDICTOS.- Que la Secretaria proceda a colocar la original de esta Sentencias en el Libro de Sentencias correspondiente.- Asimismo se ordena que una vez firme la presente sentencia se extienda mandamiento de la misma.- NOTIFÍQUESE.-Así lo pronuncio, mando y firmo. D6-FIRMA Y SELLO.- ABOG. SAHADIA MARLENE DELGADO NAVARRETE.-JUEZ DE LETRAS DE LA SECCIÓN JUDICIAL.- FIRMA Y SELLO.-LIC. LEYLA PATRICIA GUZMAN ROMERO.-SECRETARIA JUDICIAL.-

Actúa la Abogada IRIS ROSALBA CERRATO VARELA, en su condición de Apoderada Legal del señor WILFREDO ULISES BONILLA ROMERO.- Y que a costa de la parte interesada que se publique una vez en un diario escrito de mayor circulación de este país.-

El Progreso, Yoro, 18 de Octubre del 2022.

**LIC. LEYLA PATRICIA GUZMAN ROMERO**
**SECRETARIA JUDICIAL**

## AVISO DE HERENCIA AB-INTESTATO

DESPACHO DEL NOTARIO HERNAN MOLINA LOPEZ, con Notaría ubicada en el Edificio Nuevos Horizontes Suite Diez (10), Piso Once (11) Colonia Rancho El Coco, San Pedro Sula, Cortés; al público en general y para los efectos de Ley HACE CONSTAR: Que en fecha dieciocho (18) de octubre de dos mil veintidós (2022) RESOLVIO: Declarar HEREDEROS AB-INTESTATO a los señores EDUAR OMAR ESCOBAR ARCHAGA, FLORIDALMA ESCOBAR ARCHAGA, BETY SIOMARA ESCOBAR ARCHAGA, ANGELICA NUM ESCOBAR ARCHAGA y GREIBYN IDALIO ESCOBAR ARCHAGA, de todos los bienes, derechos y acciones que a su fallecimiento dejara su difunto Padre, el señor JOSE DOLORES ESCOBAR, también conocido como DOLORES ESCOBAR, concediéndosele la posesión efectiva de dicha Herencia, sin perjuicio de otros herederos de igual o mejor derecho.

El Progreso, Yoro, 18 de octubre de 2022.

**ABOG. HERNAN MOLINA LOPEZ**
**NOTARIO PUBLICO**

## AVISO DE HERENCIA AB-INTESTATO

DESPACHO DE LA NOTARIA MARCIA NUÑEZ ENNABE, con Despacho Legal ubicado en Colonia La Reforma, tercera calle, número 2668 en esta ciudad; al público en general y para los efectos de Ley HACE CONSTAR: Que en fecha diecinueve (19) de octubre de dos mil veintidós (2022) RESOLVIO: Declarar HEREDERA ABINTESTATO a la señora MARIA ESTANISLAO ROSALES, de todos los bienes, derechos y acciones que a su fallecimiento dejara su difunto esposo, el señor FRANCISCO COELLO URBINA, concediéndosele la posesión efectiva de dicha Herencia, sin perjuicio de otros herederos de igual o mejor derecho.

Tegucigalpa MDC, 28 de octubre de 2022

**ABOG. MARCIA NUÑEZ ENNABE**
**NOTARIA PUBLICA**

**EMPRESA E INVERSIONES VELASQUEZ**

**NECESITA CONTRATAR:**

# GUARDAESPALDAS

**Requisitos:**

- Con experiencia
- Servicio Militar
- Curso de Prodi
- Educacion media
- Solteros
- Menores de 35 años
- 2 cartas de referencia personal
- Documentos en regla

**Interesados llamar 9988-7728**

## AVISO DE REFORMA DE ESCRITURA SOCIAL

Al Comercio y público en general se les hace saber que en Asamblea de Socios celebrada a los VEINTIÚN (21) días de OCTUBRE de dos mil veintidós (2022), la sociedad mercantil denominada "AGRO INDUSTRIAL OLMOS, SOCIEDAD DE RESPONSABILIDAD LIMITADA DE CAPITAL VARIABLE", acordó aumento del capital social variable, pasando a ser el nuevo capital mínimo de de UN MILLON QUINIENTOS MIL, LEMPIRAS EXACTOS (L. 1,500,000.00) y el nuevo capital máximo la cantidad de DOS MILLONES DE LEMPIRAS EXACTOS (L. 2,000,000.00), mediante escritura pública número novecientos setenta y siete (977) autorizado en esta ciudad en fecha veinticuatro (24) días del mes de octubre de dos mil veintidós (2022), ante los oficios del Notario Walton Rolando Bouloy Cabrera, modificando la cláusula "CUARTO" de la escritura de constitución, la cual se leerá así en su parte conducente: "CUARTO: EL CAPITAL SOCIAL es variable, siendo su capital mínimo la cantidad de UN MILLON QUINIENTOS MIL LEMPIRAS EXACTOS (L. 1,500,000.00) y el capital máximo la cantidad de DOS MILLONES DE LEMPIRAS EXACTOS (L. 2,000,000.00), quedando el capital mínimo íntegramente suscrito y pagado por los socios de la siguiente forma: El socio SAMUEL ENRIQUE PELLMAN RUIZ, suscribe y paga una parte social de UN MILLON CIENTO CUARENTA MIL LEMPIRAS EXACTOS (L. 1,140,000.00); y b) El socio RICARDO ENRIQUE PELLMAN, suscribe y paga una parte social de TRESCIENTOS SESENTA MIL LEMPIRAS EXACTOS (L. 360,000.00) ".-
San Pedro Sula, Cortés, 28 de octubre de 2022.

**LA GERENCIA**

## AVISO DE DOMINIO PLENO

La infrascrita Secretaria Municipal de este término, al público en general y para los efectos de ley HACE SABER: De la solicitud de DOMINIO PLENO presentada por: SELVIN HUMBERTO CARCAMO GUTIERREZ-, agricultor con Ident No. 1701-1981-01878 con residencia en LLANO ALDEA, solicita se le conceda el DOMINIO PLENO de un solar ubicado en LLANO ALDEA de esta jurisdicción, con clave catastral R13-10-423. Al Norte: mide 16.30 mts. Colinda con propiedad de María Esmeralda Morazán. Al Sur: mide 17.046 mts.Colinda con propiedad de Leticia Franco calle de 8.00 mts de por medio. Al este: mide 13.500 mts.Colinda con propiedad de Olvin Donaldo oliva. Al oeste: mide 13.80 mts. Colinda con propiedad de Johana zepeda colato Todo lo anterior sin perjuicio de otros interesados de mejor o igual derecho que tuvieren interés en presentar oposición.
Santa Cruz De Yojoa, Cortés, 27de octubre de 2022

**ABOG. SUANY MARISSELA ALVARENGA**
**SECRETARIA MUNICIPAL**

## AVISO DE HERENCIA AB-INTESTATO

La Suscrita Secretaria por Ley del Juzgado Primero de letras del Departamento de Intibucá, al público en general y para los efectos de ley HACE SABER: Que este Juzgado en fecha diecisiete (17) de Octubre del año dos mil veintidós (2022), dicto sentencia definitiva declarando al señor MARIO ORLANDO GONZALEZ, Heredero Ab-Intestato de los bienes derechos y acciones que a su muerte dejara su difunta tía la señora MARGARITA REINA GONZALEZ GARCIA y se le conceda la posesión efectiva de dicha herencia sin perjuicio de herederos testamentarios o de otros ab-intestado de igual o mejor derecho.
La Esperanza, Departamento de Intibucá, a los (25) veinticinco días del mes de Octubre de año (2022)

**ABOG. KAREN YAMILETH CABRERA**
**SECRETARIA ADJUNTA**

**Vo. Bo. ABOGADA LISSIEN LISSETH KNIGHT REYES**
**JUEZ TITULAR PRIMERO DE LETRAS**

## AVISO

La Infrascrita Secretaria Adjunta del Juzgado de Letras de la Sección Judicial de La Ceiba, departamento de Atlántida (Familia), al público en general y para los efectos de Ley, AVISA: Que en fecha veintidós de julio del año dos mil veintidós se presentó ante este Despacho la Solicitud de Adopción por los señores ANASTACIO MEJIA CASTRO Y GLENDA ARCELA RAMIREZ BALTAZAR, ambos mayores de edad, casados entre si, con residencia en Honduras, Hondureños, para adoptar al menor JOEL ANASTACIO GUZMAN LOPEZ, quien nació en fecha dieciocho de abril del año dos mil dieciséis en el municipio La Ceiba, departamento de Atlántida.
La Ceiba, Atlántida 18 de agosto del 2022.

**ANA XIOMARA MURILLO H.**
**SECRETARIA ADJUNTA**

## CORTE SUPREMA DE JUSTICIA
**JUZGADO DE LETRAS DE LA SECCION JUDICIAL DE LA CEIBA**
**DEPARTAMENTO DE ATLANTIDA, HONDURAS, C. A.**

## AVISO DE SUBASTA.

La Infrascrita Secretaria Adjunta del Juzgado de Letras de la Sección Judicial de la Ceiba, departamento de Atlántida, al público en general y para los efectos de ley, **HACE SABER:** Que en la Demanda de Ejecución Hipotecaria promovida por el Abogado **FRANK JOSE PORTILLO HERNANDEZ** en su condición de Apoderado Legal de **BANCO DAVIVIENDA HONDURAS S.A.,** contra los señores **OSCAR ROBERTO MORADEL LÓPEZ y KENIA ELIZABETH ROMERO JIMÉNEZ** se dictó auto ordenando la subasta del bien inmueble con la descripción siguiente: Lote de terreno ubicado en el lugar denominado "Nana Cruz" jurisdicción de este municipio, de naturaleza urbana, también conocido como Rancho Los Laureles, identificado como el lote No.10, el cual tiene las siguientes medidas y colindancias: **AL NORTE:** veinte metros, colinda con lote número nueve, **AL SUR:** Veinte cero uno metros, colinda con lote número once; **AL ESTE**: Trece punto cincuenta y dos metros, colinda con calle publica; **y AL OESTE:** Doce punto sesenta y dos metros, colinda con lote número doce, con un área superficial de DOSCIENTOS SESENTA Y UNO PUNTO CUARENTA METROS CUADRADOS (261.40 Mts2).- El cual se encuentra con los siguientes gravámenes: No. 3, Titulo: CONSTITUCION DE HIPOTECA TOTAL, A favor de: BANCO DAVIVIENDA HONDURAS S.A., DAVIVIENDA, Detalles: Monto: 848500, Moneda: LEMPIRA, Tipo de Interés: 11.50 % ANUAL, Plazo: 240 MESES CONSECUTIVOS, Grado de Hipoteca: PRIMERA Y ESPECIAL HIPOTECA, Condición Especial: NO CONSIGNA, Derechos Afectados: ROMERO JIMENEZ, KENIA ELIZABETH, MORADEL LOPEZ, OSCAR ROBERTO, No. 5, Titulo: CONSTITUCION DE HIPOTECA TOTAL, A favor de: BANCO DAVIVIENDA HONDURAS S.A., DAVIVIENDA, Detalles: Monto: 341993, Moneda: LEMPIRA, Tipo de Interés: -- Plazo: --, Grado de HIPOTECA: segunda hipoteca, Condición Especial: NO CONSIGNA, Derechos Afectados: ROMERO JIMENEZ, KENIA ELIZABETH, MORADEL LOPEZ, OSCAR ROBERTO.- Se encuentra libre de restricciones.- se encuentra con las siguientes anotaciones: No. 6, Anotación: ANOTACION JUDICIAL, Fecha de demanda: 15/08/2022, Juzgado Emitente: JUZGADO DE LETRAS DE LA SECCION JUDICIAL DE LA CEIBA, Demandante: BANCO DAVIVIENDA HONDURAS S.A., Observaciones: NO CONISGNA, Contiene la siguiente Cesión de Administración de Crédito: No. Título: CESION DE ADMINISTRACION DE CREDITO, Detalles: A favor de: BANHPROVI.- Bien Inmueble inscrito bajo asiento inscrito bajo asiento número **2 DE LA MATRICULA 1574071** del Libro de Registro de la Propiedad, Hipotecas y Anotaciones Preventivas que al efecto lleva el Instituto de la Propiedad de esta ciudad de La Ceiba, Atlántida.- Inmueble se subastara para con su producto pagar a **BANCO DAVIVIENDA HONDURAS S.A.,** la cantidad de **UN MILLON TRESCIENTOS CINCUENTA Y UN MIL TRESCIENTOS CUARENTA Y SIETE LEMPIRAS CON CUARENTA Y NUEVE CENTAVOS (L. 1,351,347.49),** más la costas que ascienden a la cantidad de **CIENTO ONCE MIL NOVECIENTOS DIECISEIS LEMPIRAS CON NOVENTA Y SEIS CENTAVOS (L. 111,916.96)** haciendo un total de **UN MILLON CUATROCIENTOS SESENTA Y TRES MIL DOSCIENTOS SESENTA Y CUATRO LEMPIRAS CON CUARENTA Y CINCO CENTAVOS (L. 1,463,264.45).** EL valor de tasación fijada de común acuerdo por las partes es de **UN MILLON CUATROCIENTOS OCHENTA Y OCHO MIL CIENTO DIECISEIS LEMPIRAS CON SESENTA Y CINCO CENTAVOS (L. 1,488,166.65).- Se informa la situación posesoria del bien inmueble el cual se encuentra en abandono.-** La subasta se llevará a cabo en Audiencia que se celebrará el día **MIERCOLES, TREINTA (30) DE NOVIEMBRE DEL AÑO DOS MIL VEINTIDOS (2022), A LAS DOS DE LA TARDE (02:00 P.M.)** en el Juzgado de Letras de la Sección Judicial de La Ceiba, departamento de Atlántida **(CIVIL)** por la **JUEZA NUMERO II**.- Se pone en conocimiento y se advierte a los postores según lo señalado en el artículo 847 del Código Procesal Civil que están de manifiesto en el tribunal la certificación registral sobre el inmueble que se subasta; Se entenderá que todo licitador acepta por el mero hecho de participar en la subasta que es bastante la titulación existente; Que las cargas o gravámenes anteriores, si los hubiere, al crédito del actor continuarán subsistentes y que, por el solo hecho de participar en la subasta, el licitador los admite y acepta quedar subrogado en la responsabilidad derivada de aquellos, si el bien se adjudicare a su favor; para participar en la subasta el interesado deberá consignar en el Tribunal, el total del valor de tasación de los bienes, según el artículo 848 numeral 1 del Código Procesal Civil y solo se admitirán posturas que sean por igual o superior cantidad al setenta y cinco por ciento (75%) de la tasación del inmueble antes relacionado.- La Ceiba, Departamento de Atlántida, a los **VEINTICINCO (25)** días del mes de **OCTUBRE** del año **DOS MIL VEINTIDOS (2022).- Expediente No. 0101-2022-139-2(EF)**

**ABG. ELDA JOHANA PADILLA PINEDA**
**SECRETARIA ADJUNTA**

GURU DEL AMOR

SI TIENES UN PROBLEMA DIFÍCIL DE ARREGLAR Y NO ENCUENTRAS LA SOLUCIÓN, SI HAS BUSCADO AYUDA Y TE HAN DEFRAUDADO, ACUDE A LO SEGURO, LA GARANTÍA TIENE NOMBRE. CONOCEDOR DE LOS SECRETOS ANCESTRALES, LIGO, SOMETO, AMARRO Y DESAMARRO, DESESPERO DOBLEGO Y ENTREGO DOMINADO EN CUERPO, MENTE Y CORAZÓN AL SER AMADO AL INSTANTE, NO IMPORTA SEXO NI DISTANCIA.

NO SUFRA EN SILENCIO, PERMÍTAME AYUDARLE Y CON HECHOS COMPROBARLE.
TRABAJOS 100% GARANTIZADOS, DENTRO Y FUERA DEL PAÍS.

VEA PRIMERO LOS RESULTADOS Y DESPUÉS CANCELA

LLAME YA!!
9603-4921

## NOTIFICACION POR EDICTOS

### EXP. 242-19

La Infrascrita Secretaria Adjunta del Juzgado de Letras de la Sección Judicial de esta Ciudad de El Progreso, departamento de Yoro; Al público en general y para los efectos de ley HACE SABER: Que en el expediente No 242(3)19 contentivo a la Demanda de Ejecución Hipotecaria, promovida por el Abogado JULIO CESAR MEDINA MENDOZA, en su condición de Apoderado Legal de la COOPERATIVA DE AHORRO Y CREDITO CHOROTEGA LIMITADA, en contra el señor ELDER ALBERTO VIERA VAN GELDEREN (DEUDOR PRINCIPAL) se encuentra el aviso de subasta que literalmente dice: CORTE SUPREMA DE JUSTICIA JUZGADO DE LETRAS SECCIONAL, EL PROGRESO, YORO La infrascrita secretaria adjunta del Juzgado de Letras Secciona' de esta Ciudad de El Progreso, Departamento de Yoro; Al público en general y para los efectos de ley HACE SABER: I Que en la Demanda de Ejecución de Garantía Hipotecaria promovida Que en el expediente No 242(3119, promovida por el Abogado JULIO CESAR MEDINA MENDOZA, en su condición de Apoderado Legal de la COOPERATIVA DE AHORRO Y CREDITO CHOROTEGA LIMITADA, en contra del señor ELDER ALBERTO VIERA VAN GELDEREN (DEUDOR PRINCIPAL). II Se ha solicitado convocatoria para subastar un Lote de Terreno ubicado en Lote de Terreno ubicado en la Lotificación denominada William Hall, de la ciudad de El Progreso, Yoro, el cual tiene las siguientes medidas y colindancias, AL NORTE: MIDE DOCE PUNTO CERO CERO METROS (12.00 MTS), CON CALLE PUBLICA, AL SUR: MIDE DOCE PUNTO CERO CERO METROS (12.00 MTS) CON LOTE DE TERRENO PROPIEDAD DE ]OSE MARTINEZ; AL ESTE: MIDE TREINTA PUNTO CERO CERO METROS [30.00MTS) CON LOTE DE TERRENO PROPIEDAD DE ELIA ROSA MURILLO, Y AL OESTE: TREINTA PUNTO CERO CERO METROS [30.00 MTS) CON LOTE DE TERRENO PROPIEDAD DE ARACELY ROJAS BANEGAS, CON UN AREA DE TRESCIENTOS SESENTA METROS CUADRADOS (360.00MTS2), dicho Inmueble se encuentra inscrito a su favor bajo el número VEINTINUEVE (29) DEL TOMO UN MIL CUATROCIENTOS SESENTA (1460) y trasladado a matricula número 958438 y trasladado a matricula número 958333 del Instituto de la Propiedad de esta ciudad, y en calidad de mejoras siguientes: una casa de habitación construida de bloque de cemento, techo de láminas tipo teja y estructura metálica, puertas exteriores e interiores de madera de color, con ventanas corredizas de vidrio y balcones de hierro, piso de cerámica, divisiones de bloques de cemento, compuesta de cuatro dormitorios, dos baños completos, sala, comedor, cocina con su respectivo mueble de madera color y lavatastro, con área de lavandería y una pila, cielo rato de láminas de tabla de yeso, cuenta con todas sus instalaciones eléctrica, de agua potable y aguas negras, dicha casa está completamente repellada, pulida y pintada por dentro y fuera, con muro de cemento por todos sus rumbos y enfrente con portón corredizo. a favor de la COOPERATIVA DE AHORRO Y CREDITO CHOROTEGA LIMITADA, y el señor CARLOS ALBERTO FLORES FLORES, III sobre el bien inmueble a subastar pesan los siguientes gravámenes: l) Gravado con primera hipoteca, Asiento número dos a favor de la COOPERATIVA DE AHORRO Y CREDITO CHOROTEGA LIMITADA, y segunda hipoteca, Asiento número tres (3) a favor del señor CARLOS ALBERTO FLORES FLORES, bajo el número VEINTINUEVE (29) DEL TOMO UN MIL CUATROCIENTOS SESENTA (1460) y trasladado a matricula número 958438, del Instituto de la Propiedad de esta ciudad; IV a] El monto del crédito asciende a la cantidad de UN MILLON SETENTA Y SEIS MIL OCHOCIENTOS CINCUENTA Y NUEVE LEMPIRAS CON CINCUENTA Y OCHO CENTAVOS (LPS. 1, 076, 859.58), en concepto de capital e intereses, b) Las costas del juicio corresponden a la cantidad total de QUINIENTOS CINCUENTA LEMPIRAS EXACTOS (L350.00). V El valor de la tasación del bien es de UN MILLON CUATROCIENTOS SESENTA Y CINCO MIL NOVECIENTOS SESENTA Y OCHO LEMPIRAS EXACTOS (L. 1, 465, 968.00). VI la subasta se llevara a cabo en las instalaciones del juzgado de letras seccional de El Progreso el día jueves veintiséis de enero del año dos mil veintitrés a las nueve de la mañana. VII la subasta será dirigida por la ABOGADA JEANNETTE PATRICIA HANDAL ROMERO y la secretaria adjunta SARA LETICIA CHAVEZ. VIII Para poder participar en la subasta el o los interesados deberán consignar en el juzgado el total del valor de la tasación del bien. IX Se encuentra debidamente acreditado en este juzgado la documentación en la que el ejecutante acredita su pretensión, con el Testimonio de Escritura Pública del instrumento número CUARENTA Y DOS de fecha VEINTIUNO DIAS DEL MES DE SEPTIEMBRE DEL 2018, referente a un crédito abierto hipotecario contentivo a un crédito garantizado con primera hipoteca otorgado por el señor ELDER ALBERTO VIERA VAN GELDEREN, ante los oficios del notario RAUL MAURICIO FLORES V, inscrito en el colegio de Abogados de Honduras bajo el número UN MIL CIENTO SETENTA Y SEIS (1176) X Se entiende que todo licitador acepta por el mero hecho de participar en la subasta que es bastante la titilación existente. XI Que las cargas o gravámenes anteriores si los hubiere al crédito del actor será subsistente y que solo el hecho de participar en la subasta el licitador los admite y acepta, quedando subrogado en la responsabilidad de aquellos, el bien se adjudicare a su favor. Actúa El Abogado: JULIO CESAR MEDINA MENDOZA, en su condición de representante procesal de la COOPERATIVA DE AHORRO Y CREDITO CHOROTEGA LIMITADA. El Progreso, departamento de Yoro, 21 de Octubre del 2022. ABOG. SARA LETICIA CHAVEZ. SECRETARIA ADJUNTA. para tal efecto publíquese el presente aviso en un DIARIO IMPRESO y en una RADIODIFUSORA en ambos casos de cobertura Nacional por tres (3) veces consecutivas con intervalo de diez días hábiles.

Se extiende la presente notificación de edictos en la ciudad de El Progreso, departamento de Yoro, a los veintiuno días del mes de octubre del año dos mil veintidós.

**ABOG. SARA LETICIA CHAVEZ**
**SECRETARIA ADJUNTA**

## OPORTUNIDAD DE EMPLEO PARA

# JEFE DE OPERACIONES

**PLAZA PARA SAN PEDRO SULA**

**Requisitos**
- Ing. Industrial, Logística o carrera a fin
- Edad entre 25 y 45 años
- Sexo masculino
- Experiencia en logística, distribución, y seguridad
- Indispensable poseer vehículo propio
- Disponibilidad de horario
- Disponibilidad para viajar

**Habilidades**
- Manejo de personal y trabajo en equipo
- Buenas relaciones interpersonales
- Manejo de paquetes computaciones (Excel, Word, Power Point)
- Acostumbrado a trabajar bajo presión
- Toma de decisiones

# OFICIAL DE RECLUTAMIENTO

**PLAZA PARA SAN PEDRO SULA**

**Requisitos**
- Egresados universitarios con experiencia en reclutamiento y selección de personal
- Edad de 24 años en adelante
- Disponibilidad de horario y viajar al interior del país
- Residir en San pedro Sula
- Contar con medio de transporte propio (vehículo o motocicleta)

**Habilidades**
- Enfocado en el cumplimiento de metas
- Persona Proactiva,
- Dinámica
- Organizada
- Trabajo en equipo
- Servicio al cliente

**Interesados enviar CV al siguiente correo julia.lopez@stf.hn**
**llamar al teléfono: 9409-9622**

## AVISO DE HERENCIA

El Infrascrito Secretario Adjunto del Juzgado de Letras de la Sección Judicial de La Ceiba, Departamento de Atlántida: Al público en general y para los efectos de ley, HACE SABER: Que este Juzgado en fecha doce de septiembre del año dos mil veintidós en el expediente número 0101-2022-49-3 (NC) se dictó Sentencia Definitiva en la Solicitud de Declaratoria de Herencia Ab-Intestato, en la cual FALLA: PRIMERO: Declarando heredera ab intestato a la señora ONDINA MARIBEL MEJIA MATUTE, de generales conocidas en el preámbulo de esta sentencia, de todos los bienes, derechos, acciones y obligaciones que a su muerte dejara su madre la señora INES MATUTE también conocida como MARIA INES MATUTE (Q.D.D.G.) y se le concede la posesión efectiva de la herencia, sin perjuicio de otros herederos de igual o mejor derecho.-

La Ceiba, Atlántida, 13 de octubre del año 2022.

**ABG. SELVIN JAVIER LOPEZ**
**SECRETARIO ADJUNTO**

## SE NECESITA CONTRATAR

# SUPERVISORES DE GUARDIAS DE SEGURIDAD

**PARA SAN PEDRO SULA Y TEGUCIGALPA**

**Requisitos**
- Secundaria completa
- Edad entre 25 y 40 años
- Experiencia entre 3 a 5 años de cargos similares
- Residir en Tegucigalpa ó San pedro sula
- Antecedentes penales y policiales vigentes
- Contar con transporte propio
- Licencia de conducir (Automóvil y motocicleta vigente)

**Beneficios**
- Salario base L. 15,000 más bono por resultados
- Derechos de ley
- Seguro Social
- Contrato permanente
- Capacitación constante

**Interesados enviar CV al siguiente correo**
**julia.lopez@stf.hn**
**llamar al teléfono: 9409-9622**

## AVISO DE TITULO DE PROPIEDAD DE UN BIEN INMUEBLE POR PRESCRIPCION ADQUISITIVA

Juzgado de Letras de La Sección Judicial de Lepaera, Departamento de Lempira.- Yo; EGUIOBERTO HERNANDEZ TORRES, mayor de edad, soltero, comerciante, hondureño, con identidad número 1310-1948-00030, y con residencia en el municipio de Las Flores, Departamento de Lempira, con el debido respeto comparezco ante usted solicitando se me declare dueño de un inmueble de mi legitima propiedad y otorgue la PRESCRIPCION ADQUISITIVA EXTRAORDINARIA DE DOMINIO.- DE UN BIEN INMUEBLE.- POR LA VIA DEL PROCESO ABREVIADO.- SE ACOMPAÑAN DOCUMENTOS.- SE OFRECE INFORMACION TESTIGOS.- PODER.- PETICION., para lo cual me baso en los hechos y fundamentos legales siguientes.-HECHOS PRIMERO: Es el caso Señor Juez que he poseído un inmueble en el cual resido, por más de treinta años en forma quieta, pacífica e ininterrumpida, dicha propiedad la adquirí por compra que le hiciera a mi difunto padre el señor LUIS ALONSO HERNANDEZ SERRANO en el año de 1983, mismo terreno se encuentra ubicado en el Barrio El Tamarindo, Municipio de Las Flores, Departamento de Lempira, el cual constaba en su momento de un área de DOSCIENTOS NOVENTA Y UNO PUNTO TREINTA Y CUATRO METROS (291.34 mts) colindancias siguientes: AL NORTE: con WALTER LOPEZ, AL SUR: con SUSECION MARIA ALICIA TORRES; AL ESTE: con JESUS MARIA HERNANDEZ TORRES, AL OESTE: con MANUEL TORRES Y CALLE DE POR MEDIO, tal como lo acredito con la fotocopia debidamente autenticado del documento privado de tenencia y Mapa catastral otorgado por la municipalidad de Las Flores, Departamento de Lempira de fecha 24 de julio del 2012 que este acto acompaño.-SEGUNDO: Resulta señor Juez que en la actualidad el inmueble cuenta con las mejoras de la vivienda la cual con mucho sacrificio logre construir a lo largo de los años, de igual forma he estado en posesión del inmueble de manera pacífica con ánimo de dueño por más de 30 años mismo que no tiene título de dominio inscrito. Con un área en la actualidad de DOSCIENTOS DIEZ PUNTO CERO CUATRO METROS CUADRADOS (210.04) con colindancias siguientes: AL NORTE: con CALLE DE POR MEDIO Y EBLIN OBDULIO ZUNIGA, AL SUR: con MARIA TORRES AHORA CESAR ORLANDO HENRNANDEZ TORRES; AL ESTE: con JESUS HERNANDEZ AHORA LUIS ALONSO HERNANDEZ, AL OESTE: con CALLE PUBLICA Y MANUEL DE JESUS TORRES,.-

TERCERO: Es del caso Señor Juez, que en virtud de carecer de Escritura inscribible en el Instituto de la Propiedad y habiendo poseído dicho inmueble por más de treinta años en una forma quieta, pacífica e ininterrumpida es que solicito a esta judicatura la PRESCRIPCIÓN ADQUISITIVA EXTRAORDINARIA DE DOMINIO POR LA VÍA DEL PROCESO ABREVIADO, para que se me otorgue el derecho que por ley me corresponde, sobre el inmueble antes descrito y en virtud de no existir en el mismo otros poseedores proindiviso.

Lepaera, Departamento de Lempira 21 de Septiembre del Año 2022

**EGUIOBERTO HERNANDEZ TORRES**
**D.N.I Nº: 1401-1984-01756.-**

## EXTRACTO

**EXP. NÚMERO 136-2022**

La infrascrita secretaria del Juzgado de esta Ciudad de Marcala, departamento, de la paz, al PUBLICO EN GENERAL HACE SABER: Que en fecha veinticuatro (24) de mayo del año dos mil veintidos (2022) se presentó ante este despacho el señor ALFREDO MELGAR PINEDA, mayor de edad, casado, perito Mercantil y Contador Público, Hondureño, con domicilio en la Ciudad de Tegucigalpa, departamento, de Francisco Morazán, CON DOCUMENTO NACIONAL DE IDENTIFICACION 1208-1959-00192 en la solicitud de PRESCRIPCION ADQUISITIVA POR LA VIA DEL PROCESO ABREVIADO NO DISPOSITIVO, para que se le declare propietario de un inmueble por prescripción adquisitiva, teniendo como representante procesal por el abogado VICTOR MANUEL SILVA TORREZ, inmueble ubicado en caserío las queseras , Jurisdicción de esta Ciudad de Marcala, de la paz, inmueble que según documentos se encuentra con documento privado de compra venta y con las colindancias siguientes PRIMERO: AL ESTE: sesenta y cinco metros (65mts) con propiedad de ROBERTO PARADA, SAMUEL GARCÍA Y FELIX VELASQUEZ rio de por medio AL OESTE: cincuenta metros (50mts) con propiedad de LUIS MEDINA; AL NORTE: trescientos metros (300mts) con propiedad de LUIS MEDINA, SUR : trescientos metros (300 MTS) con propiedad de LUIS MEDINA, cerco de piedra y rio de por medio, en dicha propiedad está construida una casa, paredes de adobe, que mide seis por ocho metros y consta de una sala, cocina, dos dormitorios, un corredor y una bodega aparte que mide tres por cinco metros, las dos con techo de teja; dicha propiedad la tuvo en posesión mi antecesor quien a la vez es mi padre por el termino de 48 años y a partir del 2013, fecha que adquirí el inmueble seria cincuenta y siete (57) años de estar ocupando de una manera quieta, pacifica e interrumpida un predio de naturaleza jurídica Privada. Acreditando con documento privado de compra venta antecedente para demostrar los años de posesión constancia del Instituto nacional Agrario para determinar que es un sitio privado, plano de catastro Municipal para demostrar el área perimetral ) los cuales se encuentran agregados al expediente de mérito que se ventila en este Juzgado de Letras Seccional, de esta Ciudad de Marcala, departamento, de la Paz, SEGUNDO: Publicando el extracto de la Demanda por tres (3) veces, con intervalo de tres (3) días..-

Marcala, la paz, 27 de octubre 2022

**LIC. MARIA LYDIA GUZMAN**
**SECRETARIA**

## AVISO DE SUBASTA

La infrascrita secretaria adjunta del Juzgado de Letras Seccional de esta Ciudad de El Progreso, Departamento de Yoro; Al público en general y para los efectos de ley HACE SABER: I Que en la Demanda de Ejecución de Garantía Hipotecaria promovida Que en el expediente No 242(3)19, promovida por el Abogado JULIO CESAR MEDINA MENDOZA, en su condición de Apoderado Legal de la COOPERATIVA DE AHORRO Y CREDITO CHOROTEGA LIMITADA, en contra del señor ELDER ALBERTO VIERA VAN GELDEREN (DEUDOR PRINCIPAL). II Se ha solicitado convocatoria para subastar un Lote de Terreno ubicado en Lote de Terreno ubicado en la Lotificación denominada William Hall, de la ciudad de El Progreso, Yoro, el cual tiene las siguientes medidas y colindancias, AL NORTE: MIDE DOCE PUNTO CERO CERO METROS (12.00 MTS), CON CALLE PUBLICA, AL SUR: MIDE DOCE PUNTO CERO CERO METROS (12.00 MTS) CON LOTE DE TERRENO PROPIEDAD DE JOSE MARTINEZ; AL ESTE: MIDE TREINTA PUNTO CERO CERO METROS (30.00MTS) CON LOTE DE TERRENO PROPIEDAD DE ELIA ROSA MURILLO, Y AL OESTE: TREINTA PUNTO CERO CERO METROS (30.00 MTS) CON LOTE DE TERRENO PROPIEDAD DE ARACELY ROJAS BANEGAS, CON UN AREA DE TRESCIENTOS SESENTA METROS CUADRADOS (360.00MTS2), dicho Inmueble se encuentra inscrito a su favor bajo el número VEINTINUEVE (29) DEL TOMO UN MIL CUATROCIENTOS SESENTA (1460) y trasladado a matricula número 958438 y trasladado a matricula número 958333 del Instituto de la Propiedad de esta ciudad, y en calidad de mejoras siguientes: una casa de habitación construida de bloque de cemento, techo de láminas tipo teja y estructura metálica, puertas exteriores e interiores de madera de color, con ventanas corredizas de vidrio y .balcones de hierro, piso de cerámica, divisiones de bloques de cemento, compuesta de cuatro dormitorios, dos baños completos, sala, comedor, cocina con su respectivo mueble de madera color y lavatastro, con área de lavandería y una pila, cielo rato de láminas de tabla de yeso; cuenta con todas sus instalaciones eléctrica, de agua potable y aguas negras, dicha casa está completamente repellad, pulida y pintada por dentro y fuera, con muro de cemento por todos sus rumbos y enfrente' con portón corredizo. a favor de la COOPERATIVA DE AHORRO Y CREDITO CHOROTEGA LIMITADA, y el señor CARLOS ALBERTO FLORES FLORES, III sobre el bien inmueble a subastar pesan los sigiiientes; gravámenes: 1) Gravado. con primera hipoteca, Asiento número dos a favor de la COOPERATIVA DE AHORRO Y CREDITO CHOROTEGA LIMITADA, y segunda hipoteca, Asiento. número tres (3) a favor del señor CARLOS ALBERTO FLORES FLORES, bajo el núinero VEINTINUEVE (29) DEL TOMO UN MIL CUATROCIENTOS SESENTA (1460) y trasladado a matricula número 958438, del Instituto de la Propiedad de esta ciudad; IV a) El monto del crédito asciende a la cantidad de UN MILLON SETENTA Y SEIS MIL OCHOCIENTOS CINCUENTA Y NUEVE LEMPIRAS CON CINCUENTA Y OCHO CENTAVOS (LPS. 1,076,859.58), en concepto de capital e intereses, I) Las costas del juicio corresponden a la cantidad total de QUINIENTOS CINCUENTA LEMPIRAS EXACTOS [ts50.09]. V El valor de la tasación del bien es de UN MILLON CUATROCIENTOS SESENTA Y CINCO MIL NOVECIENTOS SESENTA Y OCHO LEMPIRAS EXACTOS (L. 1,465, 968.00). VI la subasta se llevara a cabo en las instalaciones del juzgado de letras seccional de El Progreso el día jueves veintiséis de enero del año dos mil veintitrés a las nueve de la mañana. VII la subasta será dirigida por la ABOGADA JEANNETTE PATRICIA HANDAL ROMERO y la secretaria adjunta SARA LETICIA CHAVEZ. VIII Para poder participar en la subasta el o los interesados deberán consignar en el juzgado el total del valor de la tasación del bien. IX Se encuentra debidamente acreditado en este juzgado la documentación en la que el ejecutante acredita su pretensión, con el Testimonio de Escritura Pública del instrumento número CUARENTA Y DOS de fecha VEINTIUNO DIAS DEL MES DE SEPTIEMBRE DEL 2018, referente a un crédito abierto hipotecario. contentivo a un crédito garantizado con primera hipoteca otorgado por el señor ELDER ALBERTO VIERA VAN GELDEREN, ante los oficios del notario RAUL MAURICIO FLORES V, inscrito en el colegio de Abogados de Honduras bajo el número UN MIL CIENTO SETENTA Y SEIS (1176). X Se entiende que todo licitador acepta por el mero hecho de participar en la subasta que es bastante la titilación existente. XI Que las cargas o gravámenes anteriores si los hubiere al crédito del actor será subsistente y que solo el hecho de participar en la subasta el licitador los admite y acepta, quedando subrogado en la responsabilidad de aquellos, el bien se adjudicare a su favor.

Actúa El Abogado: JULIO CESAR MEDINA MENDOZA, en su condición de representante procesal de la COOPERATIVA DE AHORRO Y CREDITO CHOROTEGA LIMITADA.

El Progreso, departamento de Yoro, 21 de Octubre del 2022.

**ABOG. SARA LETICIA CHAVEZ**
**SECRETARIA ADJUNTA**

## AVISO DE HERENCIA AB-INTESTATO

**Exp. 0501-2022-1141-LCV**

La Infrascrita Secretaria del Juzgado de Letras Civil de la Sección Judicial de San Pedro Sula, Cortés, al público en general y para efectos de la Ley, HACE SABER: Que en este Juzgado en fecha veintisiete (27) de junio del año dos mil veintidós (2022). Se dictó sentencia definitiva; FALLA: 1) Declarando con lugar la solicitud de declaratoria y posesión efectiva de herencia Ab-Intestato presentada por la señora ALEJANDRINA MARILY SORTO MEJIA en su condición de hija, 2) Declarando heredera Ab intestato a la señora ALEJANDRINA MARILY SORTO MEJIA en su condición de hija, de todos los bienes, derechos y acciones dejados su fallecimiento por su difunto padre el señor J.FLORENTINO SORTO PORTILLO (Q.D.D.G.). 3) Se concede a la señora ALEJANDRINA MARILY SORTO MEJIA en su condición de hija, la posesión efectiva de la herencia. 4) Esta sentencia se profiere sin prejuicio de otros herederos testamentarios o Ab intestato de igual o mejor derecho.

San Pedro Sula, Cortés, veintidós (22) de julio del año dos mil veintidós (2022).

**MARTHA SUYAPA CHAVARRIA**
**SECRETARIA ADJUNTA**

## AVISO DE SUBASTA

**Exp. 0501-2016-3049-LCH**

La Infrascrita Secretaria del Juzgado de Letras Civil de la sección Judicial de San Pedro Sula, Cortes al Público en general y para los efectos de Ley HACE SABER: Que en la Demanda de Ejecución Hipotecaría promovida por la abogada SUYAPA MARIBEL PEÑA JANSER actuando en su condición de apoderado judicial de la FUNDACION PARA EL DESARROLLO SOCIAL DE LA VIVIENDA URBANA Y RURAL (FUNDEVI) contra a los señores WILLIAN OSMANY REYES CANALES y REINA ISABEL VALLE MADRID, para el pago de la cantidad de CIENTO CUARENTA Y CINCO MIL TREINTA Y TRES LEMPIRAS CON SEIS CENTAVOS (L.145,033.06). En el local que ocupa este despacho se rematará en pública subasta el bien inmueble que se encuentra inscrito mediante matricula N° 1077235 asientos 1 del Sistema Automatizado de Folio Real del Instituto de la Propiedad de esta Ciudad, propiedad de los señores WILLIAN OSMANY REYES CANALES y REINA ISABEL VALLE MADRID, LOTE DE TERRENO UBICADO en esta Jurisdicción de este Municipio, con una extensión superficial de: SETENTA Y NUEVE PUNTO DIECIOCHO METROS CUADRADOS. (79. 18 Mt 2) Equivalente CIENTO TRECE PUNTO CINCUENTA Y SIETE VARAS CUADRADAS (113.57 Vrs.2) cuyas medidas y colindancias son las siguientes: AL NORTE: trece punto noventa y nueve metros (13.99 Mts) colinda con lote de terreno del cual se desmembra y pertenece al señor Miguel Humberto Rodriguez Carrión: AL SUR: quince punto cincuenta metros (15.50mts) colinda con lote de terreno del cual se desmembra y pertenece al señor Miguel Humberto Rodriguez Carrión ESTE: dos punto treinta y dos metros (2.32 Mts), colinda con lote de terreno del cual se desmembra y que pertenece al señor Miguel Humberto Rodriguez Carrión: y OSTE: mueve metros (9.00 Mts), colinda con la once avenida. 1.- CONSTITUCION DE HIPOTECA TOTAL a favor de la FUNDACION PARA EL DESARROLLO SOCIAL DE LA VIVIENDA URBANA Y RURAL (FUNDEVI) matricula número 1077235, asiento número 2 2.- ANOTACION JUDICIAL, de fecha seis (06) de agosto de dos mil diecinúeve (2019), matricula número 1077235, asiento número 3.. El monto del crédito es por la cantidad CIENTO SETENTA Y OCHO MIL CUATROCIENTOS VEINTICINCO LEMPIRAS CON CINCUENTA Y UN CENTAVOS (L.178,425.51); en conceptos de capital e intereses; Las costas Procesales y Personales del juicio de la Parte ejecutante son por la cantidad total de VEINTIDOS MIL QUINIENTOS CINCUENTA Y OCHO LEMPIRAS CON SESENTA Y SEIS CENTAVOS (L.22,558.66).)- El valor de la tasación del inmueble, acordado por las partes, es la cantidad de DOSCIENTOS MIL NOVECIENTOS OCHENTA Y CUATRO LEMPIRAS CON DIECISIETE CENTAVOS (L.200,984.17), y el precio base será igual o superior al 75% de la tasación.- Para poder participar en la subasta los interesados deberán consignar en el Juzgado el total del valor de la tasación.- Esta subasta se efectuara en las instalaciones del Juzgado de Letras Civil de la Sección Judicial de San Pedro Sula, Cortes, el día 1 DE DICIEMBRE A LAS 10:00 AM DEL AÑO DOS MIL VEINTIDOS, por la Abogada THERLYN VENTURA MEJIA BONILLA y la Secretaria del Tribunal. Se entenderá que todo licitador que participe en la subasta acepta que es bastante la titulación existente además las cargas o gravámenes anteriores si los hubiere al crédito del actor continuaran subsistente y por el solo hecho de participar en la subasta, el licitador los admite y acepta quedar subrogado en la responsabilidad derivada de aquellos, si el bien se adjudicare a su favor. La SITUACIÓN POSESORIA del inmueble actualmente se encuentra habitada por los ejecutados.

San Pedro Sula, Cortés, Veintiocho (28) de octubre del año dos mil veintidós (2022).

**MARTHA SUYAPA CHAVARRIA**
**SECRETARIA ADJUNTA**

## AVISO

La Infrascrita Secretaria adjunta de este Juzgado de Letras Seccional de Puerto Cortés, Departamento de Cortés, al público en general y para efectos de ley, HACE SABER: Que en fecha Veintitrés de Septiembre del dos mil Veintidós este Juzgado de Letras Seccional DECLARÓ: HEREDERA AB-INTESTATO a la señora JENNY LORENA DIAZ ALEMAN en su condición de hija de todos los bienes, derechos, acciones y obligaciones que a su defunción dejara su difunta madre la señora OLIMPIA CEFALIA ALEMAN (Q.D.D.G.) y se les conceda la posesión efectiva de dicha Herencia, sin perjuicio de otros herederos de igual o mejor derecho. -
Puerto Cortés, Departamento de Cortés, A los Veintiún días del mes de Octubre del año dos mil Veintidós. CASULÁ.- 766-2022

**ABG. NELLY ZALDIVAR**
**SECRETARIA POR LEY**

## AVISO

La infrascrita Secretaria de los Juzgados de Letras de la Sección Judicial de Santa Rosa de Copán, al público en general y para los efectos de ley, HACE SABER: Que en la Sentencia de fecha treinta (30) de agosto del año dos mil veintidós (2022), fue declarada heredera AB-INTESTATO, sin perjuicio de otros herederos de igual o mejor derecho la señora DELFINA SANCHEZ LEMUS, conocida también como DELFINA SANCHEZ, quien es mayor de edad, soltera por viudez, ama de casa, hondureña, con documento nacional de identificación número 1413-1964-00087, con domicilio en la Aldea Trincheras de esta ciudad de Santa Rosa de Copán, de todos los bienes, derechos, acciones y obligaciones transmisibles que a su fallecimiento dejara su difunto esposo el señor ARTURO CASTELLANOS FLORES, (Q.D.D.G.), también conocido como ARTURO CASTELLANOS, quien falleció sin haber dejado disposición testamentaria alguna en fecha treinta y uno (31) de mayo del año dos mil veintiuno (2021), en la Aldea de Trincheras de esta ciudad de Santa Rosa de Copán.
Representó la Abogada NUVIA LIZBETH PEREZ SORTO.
Santa Rosa de Copán, 25 de octubre del año dos mil veintidós (2022).

**EMMA DELFINA RAMOS BANEGAS**
**SECRETARIA**

## AVISO

La Infrascrita Secretaria del Juzgado de Letras Seccional de la Ciudad de Olanchito, Departamento de Yoro, para los fines Legales al Público en General, HACE SABER: Que este Juzgado en Sentencia de fecha veintiuno de Octubre del año dos mil veintidós, DECLARÓ HEREDERO AB-INTESTATO al señor: ALEX JAVIER REYES MORADEL de todos los bienes, derechos, acciones y obligaciones que a su fallecimiento dejara su difunto padre el señor: ADRIAN EVERTO REYES HERNANDEZ (Q.D.D.G.) en consecuencia, se le concede la posesión efectiva de dicha Herencia sin perjuicio de otros Herederos de igual o mejor derecho. -
Olanchito, Yoro, 27 de Octubre de 2022

**ABOG. ADA SARAI LOZANO ESTRADA**
**SECRETARIA GENERAL**

## EDICTO JUDICIAL

**EXP. 0501-2021-00993**

La infrascrita Secretaria del Despacho del Juzgado De Letras De Familia Del Departamento De Cortés, al publico en general y para los efectos de ley HACE SABER: que en la Demanda De Suspensión de Patria Potestad por la Vía del Proceso Declarativo Abreviado no Dispositivo promovida por la señora IRIS ISELA CACERES CACERES contra la señora KATHERINE IRIARTE MEDINA, se encuentra la resolución que literalmente DICEN: JUZGADO DE LETRAS DE FAMILIA DEL DEPARTAMENTO DE CORTES. En la ciudad de San Pedro Sula, Cortés, a los Siete días del mes de Septiembre del año dos mil Veintidós, dada cuenta de la diligencia de preclusión que antecede, la Suscrita Jueza DELMY LOPEZ DE PINEDA, RESUELVE' ANTECEDENTES DE HECHO FUNDAMENTOS DE DERECHO PARTE DISPOSITIVA. La Suscrita Jueza en base a los mandamientos legales antes indicados, RESUELVE: PRIMERO: Tener por emitido el informe por parte de la Secretaria Adjunta de este despacho judicial, y por PRECLUIDO el plazo de treinta (30) días hábiles concedidos a la demandada señora KATHERINE IRIARTE MEDINA, para que contestara la demanda de Suspensión de Patria Potestad promovida en su contra. SEGUNDO: Declárese en REBELDIA PROCESAL a la señora KATHERINE IRIARTE MEDINA, en el entendido que la falta de personamiento del demandado, no impedirá la continuación de este procedimiento, sin que pueda entenderse su ausencia como allanamiento o reconocimiento de hechos; no obstante podrá el demandado rebelde, incorporarse al proceso en cualquier momento, sujetándose al estado en que éste se encuentre, sin que se pueda retroceder en las actuaciones. TERCERO: Que la secretaria del juzgado proceda a comunicar a la demandada señora KATHERINE IRIARTE MEDINA el presente auto (7/Sept/2022), fijando copia de esta resolución en la tabla de avisos de este despacho judicial y proceda a EXPEDIR EDICTO correspondiente para que a costa de la parte demandante, se publique dicha resolución por tres (3) veces, con intervalo de diez (10) días hábiles entre cada publicación, en un diario impreso y en una radiodifusora, ambos de cobertura nacional, todo lo anterior con la finalidad que a la demandada señora KATHERINE IRIARTE MEDINA se le notifique su condición de rebelde. CUARTO: Previo a señalar audiencia, que la Secretaria del Despacho proceda dar en traslado el expediente merito a la Trabajadora Social adscrita a esta Judicatura para que proceda realizar el estudio socioeconómico respectivo, ordenado mediante auto de fecha veinticinco (25) de Mayo del año dos mil veintiuno (2021); el cual una vez presentado, se señalara la audiencia en mención. QUINTO: Que la Secretaria del despacho NOTIFIQUE la presente resolución al representante procesal de la parte demandante, y al Fiscal del Ministerio Público adscrito (a) a esta Judicatura. SELLO (F) ABOG. DELMY LOPEZ DE PINEDA, JUEZA.- SELLO (F) ANA GRACIELA RIOS. SRIA ADJUNTA.
SAN PEDRO SULA, CORTES, 20 DE OCTUBRE DEL 2022

**ANA GRACIELA RIOS**
**SECRETARIA ADJUNTA**

## PUBLICACIO DE DOMINIO PLENO

La Infrascrita secretaria Municipal de este Puerto Menor de Utila, Islas de la Bahía, por medio de la presente HACE CONSTAR: Que la solicitud presentada por la Sra. ANNIE NAIDA BUSH WILLIAMS, se publica el siguiente informe de Dominio Pleno de un lote de terreno ubicado en un lugar conocido como. "LA PUNTA" Jurisdicción de Utila, Islas de la Bahía,- identificado en la base de datos catastrales que lleva esta municipalidad se desmembrara de la Clave Catastral No. 110401-47-037-0038 a favor de la Sra. ANNIE NAIDA BUSH WILLIAMS. Según Inspección de Catastro realizado tiene las siguientes medidas y colindancias. El área total encontrada es de 634.81 metros cuadrados (m2) y las colindancias son las siguientes:
AL NORTE: Con Owen Dennie Bush Cooper y Kirsthie Elizabeth J. Aciego AL SUR: Con Dive Centre S.A AL ESTE: Con Annie Naida Bush Williams AL OESTE: Con Mar Caribe Y para los fines legales se publica la siguiente solicitud de Domino Pleno en Utila, Islas de la Bahía a los Veintinueve (20) días del mes de Octubre del Dos mil Veintidós. (2022).

**LICDA. SHANNAH C. RIVERA**
**SECRETARIA MUNICIPAL**

## AVISO DE CURADOR AD-LITEM

La Infrascrita Secretaria del Juzgado de Letras del Trabajo de la Sección Judicial de La Ceiba, Departamento de Atlántida: Al público en general y para los efectos de Ley HACE SABER: Que en la Demanda Ordinaria Laboral de primera instancia 0101-2021-00117 (OR), promovida por el señor, EDUARDO LUIS ALVARADO CARCAMO, contra LA EMPRESA RED PROMOCIONAL CENTROAMERICANA S.A., a través de su representante legal el señor, LUIS FERNANDO VALLADARES LAGOS, para el pago de prestaciones y otros conceptos, se solicito el Nombramiento de CURADOR AD-LITEM, en virtud de la imposibilidad para citar a la señora antes mencionada en las presentes diligencias.
La Ceiba, Departamento de Atlántida, 07 de septiembre del 2022.
Atentamente.

**IVELISSA LIZETH PUERTO FUNEZ**
**SECRETARIA DE LETRAS**

## AVISO DE HERENCIA AB-INTESTATO

**Exp. 0501-2021-5885-LCV**

La Infrascrita Secretaria del Juzgado de Letras Civil de la Sección Judicial de San Pedro Sula, Cortes, al público en general y para efectos de la Ley, HACE SABER: Que en este Juzgado en fecha catorce (14) de septiembre del año dos mil veintidós (2022). Se dictó sentencia definitiva; FALLA: 1) Declarando con lugar la solicitud de declaratoria y posesión efectiva de herencia Ab-Intestato presentada por la señora SARA MARLENE FUENTES ARCHILA en su condición de hija, 2) Declarando heredera Ab intestato a la señora SARA MARLENE FUENTES ARCHILA en su condición de hija, de todos los bienes, derechos y acciones dejados su fallecimiento por su difunto padre el señor CARLOS FUENTES (Q.D.D.G.) 3) Se concede a la señora SARA MARLENE FUENTES ARCHILA en su condición de hija, la posesión efectiva de la herencia. 4) Esta sentencia se profiere sin prejuicio de otros herederos testamentarios o Ab intestato de igual o mejor derecho. San Pedro Sula, Cortés, veintidós (22) de septiembre del año dos mil veintidós (2022).

**MARTHA SUYAPA CHAVARRIA**
**SECRETARIA ADJUNTA**

## COMUNICACIÓN EDICTAL

La Infrascrita Secretaria del Juzgado de Letras de la Sección Judicial de El Progreso, Departamento de Yoro, al público en general y para efectos de ley HACE SABER: Que en el expediente No. 366(6)02-2021, contentivo a la Demanda de Divorcio por la Vía de Proceso Abreviado Dispositivo, promovida por el señor ERLIN MAREL ORELLANA FUNEZ contra la señora KELLING VANESSA ANDRADE FUNEZ. Por medio de la presente notificación de edictos se manda a Notificar al Demandado la señora KELLING VANESSA ANDRADE FUNEZ que se ha declarado caducado el derecho y perdido irrevocablemente el término dejado de utilizar, para que Contestara la presente Demanda de Divorcio por la Vía del Proceso Abreviado No Dispositivo, por lo cual ha sido declarada REBELDE. SE HACE SABER: A la señora la señora KELLING VANESSA ANDRADE FUNEZ, que el termino de treinta (30) días concedidos, para que Contestara la Demanda de mérito, comenzó a correr el día Martes Ocho de Febrero del año dos mil Veintidós (08/02/2022), venciendo el mismo el Lunes Veintiuno de Marzo del año dos mil Veintidós (21/03/2022),por lo que dicho término es más que vencido y no consta en el expediente de mérito escrito de contestación. Acosta de la parte interesada se publique por una (1) vez en un diario impreso y en una radiodifusora, ambas de cobertura nacional.-
Actúa la Abogada IRIS ROSALBA CERRATO VARELA actuando en su condición de Apoderada legal del señor ERLIN MAREL ORELLANA FUNEZ.-
El Progreso, Yoro, 27 de Julio del 2022.

**LIC. LEYLA PATRICIA GUZMAN ROMERO**
**SECRETARIA JUDICIAL**

## AVISO DE CURADOR AD-LITEM

**EXP: 0502-2021-00018 J.E.**

La Infrascrita Secretaria Adjunta del Juzgado de Letras Seccional de la Ciudad de Choloma, Departamento de Cortés: Al público en General y para los efectos de ley, HACE SABER: Que en la DEMANDA ORDINARIA LABORAL DE PRIMERA INSTANCIA, promovida por el señor ALEXIS HERNANDEZ CHAVEZ, quien es representado por el Abogado GUSTAVO ADOLFO DERAS RIOS, en contra de la Empresa "ARROZ Y DERIVADOS S. A. (ARDESA), Representada Legalmente por la señora JACKELINE JARUFE DOS, y Solidariamente contra GRANEROS NACIONALES S.A. DE C.V., conocidas por sus siglas INARROSA, Representada por la señora JACKELINE JARUFE DOS, que en su parte Resolutiva Dice: EN CUANTO HA LO MANIFESTADO: Que habiendo analizado el expediente de mérito se constata en el mismo que mediante las constancias del Receptor del despacho donde manifiesta que ha sido imposible dar cumplimiento con lo ordenado en el auto de fecha diecinueve (19) de marzo del año dos mil veintiuno (2021), por lo cual se procede con el nombramiento del CURADOR AD-LITEM para que este Represente en dicho proceso a la Empresa "ARROZ Y DERIVADOS S. A. (ARDESA), Representada Legalmente por la señora JACKELINE JARUFE DOS, y Solidariamente contra GRANEROS NACIONALES S.A. DE C.V., conocidas por sus siglas INARROSA, Representada por la señora JACKELINE JARUFE DOS, en el presente juicio por lo cual que por medio del Secretario del Despacho proceda a Librar Atento Aviso de Nombramiento de CURADOR AD LITEM para que Represente en dicho proceso a la Empresa "ARROZ Y DERIVADOS S. A. (ARDESA), Representada Legalmente por la señora JACKELINE JARUFE DOS, y Solidariamente contra GRANEROS NACIONALES S. A. DE C.V., conocidas por sus siglas INARROSA, Representada por la señora JACKELINE JARUFE DOS, en virtud de que se ha ocultado, y se ignora su residencia y domicilio y no tiene representante legal conocido en el país.- EN ESTE ACTO QUEDA NOTIFICADO EN ESTRADO EL. FIRMA Y SELLO ABOG. JUANA ANTONIA JACO. JUEZ TITULAR, JUZGADO DE LETRAS SECCIONAL CHOLOMA, CORTES, FIRMA Y SELLO ABOG.JORGE ALEXIS BRIZUELA BUESO. SECRETARIO POR LEY, JUZGADO DE LETRAS SECCIONAL CHOLOMA, CORTES.-

Choloma, Cortés, a los (13) días del mes de (Octubre) del Año Dos Mil Veintidos (2022).

## AVISO DE DECLARATORIA DE HERENCIA AB-INTESTATO

El Infrascrito Notario Público, JAVIER ANTONIO BARAHONA RODRIGUEZ, con domicilio en la Aldea San Antonio de la Cuesta, del Municipio de San Jerónimo, Departamento de Comayagua, al público en general y para los efectos legales, HACE SABER: Que en Resolución Notarial de fecha Veintiocho (28) de Octubre del año Dos Mil Veintidós (2022), esta Notaría ha DECLARADO HEREDERO AB-INTESTATO al señor DEIVY JOEL PADILLA RODRIGUEZ, de todos los bienes, derechos. accione., y obligaciones que a su muerte dejara su difunto Padre el señor PILAR PADILLA RODRIGUEZ y se le conceda la posesión efectiva de dicha Herencia Ab-Intestato, sin perjuicio de otros herederos de igual o mejor derecho.

San Jerónimo. Comayagua. Veintiocho (28) de Octubre del año Dos Mil Veintiuno. (2021)

**JAVIER ANTONIO BARAHONA RODRIGUEZ**
**NOTARIO PÚBLICO**

# CONATEL AVISA AL PÚBLICO EN GENERAL

Comisión Nacional de Telecomunicaciones (CONATEL). al infrascrito Secretario General de la Comisión Nacional de Telecomunicaciones público en general, y para los efectos de ley correspondiente AVISA: Que en estado presentado solicitud el abogado Carlos Daniel Lozano Sanchez, actuando en representación de un Sociedad Mercantil VSR DE HONDURAS S.A. DE C.V., solicitando Permiso y Licencia en el Servicio de Móvil Terrestre y Final Complementario de Radiolocalización de carácter Público; que tiene la siguiente configuración, contenida en petición que ha sido registrada bajo la solicitud No. 20201228SL.107.

**SISTEMA SERVICIO DE MÓVIL TERRESTRE Y FINAL COMPLEMENTARIO DE RADIOLOCALIZACIÓN.**

**Cuadro Resumen de las Asignaciones:**

| No. | Descripción, Ubicación y/o Zonas de Operación del(os) Transmisor(es) | Frecuencia de Tx Asignada |
|---|---|---|
| 1. | Una (1) estación repetidora en Merendón, San Pedro Sula, Cortés. | 173.075 MHz |
| 2. | Una (1) estación repetidora en Nisperales, Puerto Cortés, Cortés. | 173.075 MHz |
| 3. | Una (1) estación repetidora en Cerro Negro, Concepción, Copán. | 173.075 MHz |
| 4. | Una (1) estacion repetidora en Guisayote, Nueva Ocotepeque, Ocotepeque. | 173.075 MHz |
| 5. | Una (1) estación repetidora en Buena Vista, Siguatepeque, Comayagua. | 173.075 MHz |
| 6. | Una (1) estacion repetidora en El Horno, Comayagua, Comayagua. | 173.075 MHz |
| 7. | Una (1) estación repetidora en Marcala, La Paz. | 173.075 MHz |
| 8. | Una (1) estación repetidora en Fray Pedro, Olancho. | 173.075 MHz |
| 9. | Una (1) estación repetidora en Zapote, Campamento, Olancho. | 173.075 MHz |
| 10. | Una (1) estacion repetidora en Casablanca, Danlí, El Paraíso. | 173.075 MHz |
| 11. | Una (1) estación repetidora en Cerro de Hula, Santa Ana, Francisco Morazán. | 173.075 MHz |
| 12. | Una (1) estación repetidora en Bañaderos, Nacaome, Valle. | 173.075 MHz |
| 13. | Una (1) estacion repetidora en Monserrat, Yuscarán, El Paraíso. | 173.075 MHz |
| 14. | Una (1) estación repetidora en El Portillo, Orocuina, Choluteca. | 173.075 MHz |
| 15. | Una (1) estacion repetidora en Politrón, Sonaguera, Colón. | 173.075 MHz |
| 16. | Una (1) estación repetidora en Ujumanes, La Guata, Olancho. | 173.075 MHz |
| 17. | Una (1) estacion repetidora en Carrizalito, Juticalpa, Olancho. | 173.075 MHz |
| 18. | Una (1) estacion repetidora en Babilonia, Santa Cruz de Yojoa, Cortés. | 173.075 MHz |
| 19. | Una (1) estación repetidora en Las Palmas, Tela, Atlántida | 173.075 MHz |
| 20. | Una (1) estación repetidora en Danto, La Ceiba, Atlántida. | 173.075 MHz |
| 21. | Una (1) estacion repetidora en Cantagallo, Tegucigalpa, Francisco Morazán | 173.075 MHz |
| 22. | Enlace Cerro Cantagallo, Francisco Morazán – Cerro de Hula, Santa Ana, Francisco Morazán. | 173.075 MHz |
| 23. | Enlace Cerro Cantagallo, Francisco Morazán – Monserrat, Yuscarán, El Paraíso. | 173.075 MHz |
| 24. | Enlace Cerro Cantagallo, Francisco Morazán – El Horno, Comayagua. | 173.075 MHz |
| 25. | Enlace Cerro de Hula, Santa Ana, Francisco Morazán. – Bañaderos, Nacaome, Valle. | 173.075 MHz |
| 26. | Enlace Bañaderos, Nacaome, Valle – El Portillo, Orocuina, Choluteca. | 173.075 MHz |
| 27. | Enlace Monserrat, Yuscarán, El Paraíso - Casablanca, Danlí, El Paraíso. | 173.075 MHz |
| 28. | Enlace Monserrat, Yuscarán, El Paraíso - Zapote, Campamento, Olancho | 173.075 MHz |
| 29. | Enlace Zapote, Campamento, Olancho – Carrizalito, Juticalpa, Olancho. | 173.075 MHz |
| 30. | Enlace Carrizalito, Juticalpa, Olancho – Fray Pedro, Gualaco, Olancho. | 173.075 MHz |
| 31. | Enlace Fray Pedro, Gualaco, Olancho - Ujumanes, La Guata, Olancho. | 173.075 MHz |
| 32. | Enlace Ujumanes, La Guata, Olancho – Politrón, Sonaguera, Colón. | 173.075 MHz |
| 33. | Enlace El Horno, Comayagua – Marcala, La Paz. | 173.075 MHz |
| 34. | Enlace El Horno, Comayagua – Buena Vista, Siguatepeque, Comayagua. | 173.075 MHz |
| 35. | Enlace Buena Vista, Siguatepeque, Comayagua – Babilonia, Santa Cruz de Yojoa, Cortés. | 173.075 MHz |
| 36. | Enlace Babilonia, Santa Cruz de Yojoa, Cortés – Cerro Negro, Copán. | 173.075 MHz |
| 37. | Enlace Babilonia, Santa Cruz de Yojoa, Cortés – Merendón, San Pedro Sula, Cortés. | 173.075 MHz |
| 38. | Enlace Cerro Negro, Copán – Guisayote, Nueva Ocotepeque, Ocotepeque. | 173.075 MHz |
| 39. | Enlace Merendón, San Pedro Sula, Cortés – Nisperales, Puerto Cortés, Cortés. | 173.075 MHz |
| 40. | Enlace Nisperales, Puerto Cortés, Cortés – Las Palmas, Tela, Atlántida | 173.075 MHz |
| 41. | Enlace Las Palmas, Tela, Atlántida – Danto, La Ceiba, Atlántida | 173.075 MHz |
| *Total Estaciones Repetidoras* | | *21* |
| *Total Enlaces Punto a Punto* | | *20* |
| *Total de Frecuencias Asignadas* | | *41* |

La solicitud en mención se publica, a efecto de que cualquier interesado que tenga FUNDADO DERECHO pueda formular su oposición al trámite relacionado, o en su caso se pueda expresar INTERÉS CONCURRENTE,Wo u otro, dentro del plazo de diez (10) días hábiles, contados a partir del día siguiente de la última publicación en dos (2) diarios de circulación nacional, o en su defecto en diarios que circulan en la zona geográfica donde se pretende prestar el servicio; lo anterior, en aplicación del artículo 148 inciso c) del Reglamento General de la ley Marco del Sector de Telecomunicaciones.

Esta publicación no debe interpretarse como una autorización de lo solicitado, ni un compromiso de CONATEL para otorgarlo.

Tegucigalpa, Municipio del Distrito Central, 21 de julio de 2022.

ABOG. WILLY HENRIQUEZ
Secretario General CONATEL

## TRIBUNAL DE SENTENCIA
## SAN PEDRO SULA, CORTÉS

### AVISO DE PUBLICACIÓN POR EDICTOS

La Infrascrita Secretaria del Tribunal de Sentencia de la ciudad de San Pedro Sula, Cortés, **HACE SABER:** Que en fecha diecinueve (19) de octubre del año dos mil veintidos, por este tribunal se decretó CITAR por medio de edictos, radio y prensa escrita **a los señores SERGIO RIGOBERTO GIRON ARGUETA Y MAINOR REYES CARDONA en su condición de IMPUTADOS** a fin de que comparezcan al **TRIBUNAL DE SENTENCIA DE SAN PEDRO SULA, CORTES**, para audiencia **DE REVISION DE MEDIDA CAUTELAR SEÑALADA PARA EL DIA VEINTICUATRO (24) DE NOVIEMBRE DEL DOS MIL VEINTIDOS A LAS NUEVE (9:00) DE LA MAÑANA** a rendir declaración en la causa que se le sigue por un posible delito de **ASESINATO Y TENTATIVA DE ASESINATO**, en perjuicio de **RENE WILFREDO ESPINOZA BUESO Y ANTONIO ESPINOZA BUESO**

**EXP. 599-12**

San Pedro Sula, Cortés, 19 de octubre del año dos mil veintidós.

**ABOG. GLADIS ODILIA MORENO**
**SECRETARIA ADJUNTA SALA CUARTA**

# MUNDO

**PROMESA.** Lula afirmó que trabajará por la unidad y la paz en Brasil tras una polarizada campaña electoral. AFP

## BALOTAJE EN BRASIL

# Lula gana la presidencia tras vencer por la mínima ventaja a Bolsonaro

▶La izquierda latinoamericana celebra la reconquista de su pieza más preciada tras la victoria del expresidente brasileño. El ícono progresista promete restaurar la paz en el país

**Agencia AFP/EFE**
redaccion@laprensa.hn

**BRASILIA.** El exmandatario Luiz Inácio Lula da Silva ganó ayer la segunda vuelta de las elecciones presidenciales en Brasil con un 50,84 % de los votos, frente al 49,16 % que obtuvo el actual gobernante, Jair Bolsonaro, con el 99,10 % de las urnas escrutadas.

El líder del Partido de los Trabajadores (PT), que ya gobernó entre 2003 y 2010, volverá a ocupar la Presidencia de un Brasil extremadamente dividido a partir del 1 de enero de 2023 y por los 4 años siguientes.

Lula obtuvo 59,7 millones de sufragios, mientras que Bolsonaro, líder de la extrema derecha brasileña y capitán retirado del Ejército, se quedó con 57,7 millones, con el 99,10 % del censo escrutado, según los datos del Tribunal Superior Electoral (TSE).

"Estoy aquí para gobernar este país en una situación muy difícil, pero con la ayuda del pueblo vamos a encontrar una salida para que el país vuelva a vivir democráticamente", afirmó el líder del Partido de los Trabajadores (PT) .

**Dos veces presidente entre 2003 y 2010, Lula dejó el poder con una popularidad de casi 90% tras sacar de la pobreza a más de 30 millones.**

La votación estuvo más apretada de lo que esperaban los sondeos previos a los comicios, reflejo de la alta polarización que vive Brasil y que incluso ha derivado en episodios de violencia política durante la campaña.

La diferencia en votos es de 1,9 millones a favor de Lula, para un total de 156 millones de electores.

El estallido de júbilo en la emblemática avenida Paulista de Sao Paulo, donde se reunieron miles de votantes de Lula, fue inmediato. "Brasil está volviendo a los carriles tras cuatro años de oscuridad, la población estaba pasando muchos problemas", dijo Larissa Meneses, de 34 años.

Bolsonaro ha lanzado mensajes contradictorios sobre si reconocerá los resultados en caso de derrota. El viernes aseguró que lo hará: "El que tenga más votos, gana". "Es la democracia".

**Respaldo.** Lula, que gobernó Brasil de 2003 a 2010, cuenta con el apoyo de los más pobres y de quienes se resintieron de las políticas y exabruptos de Bolsonaro, como los jóvenes, las mujeres y las minorías.

## EL LÍDER PROGRESISTA DE 77 AÑOS AFIRMÓ QUE CUMPLIRÁ SU MANDATO DE CUATRO AÑOS

## LA OPOSICIÓN OBTUVO LA VICTORIA EN EL CONGRESO Y EN MAYORÍA DE GOBERNACIONES

**FESTEJO**

**BRASIL SE VUELCA A LAS CALLES PARA CELEBRAR**

Miles de simpatizantes de Lula colmaron las principales avenidas de las grandes ciudades de Brasil para celebrar la apretada victoria electoral del expresidente que regresa al poder por tercera ocasión. Los seguidores de Bolsonaro no ocultaron su dolor por la derrota.

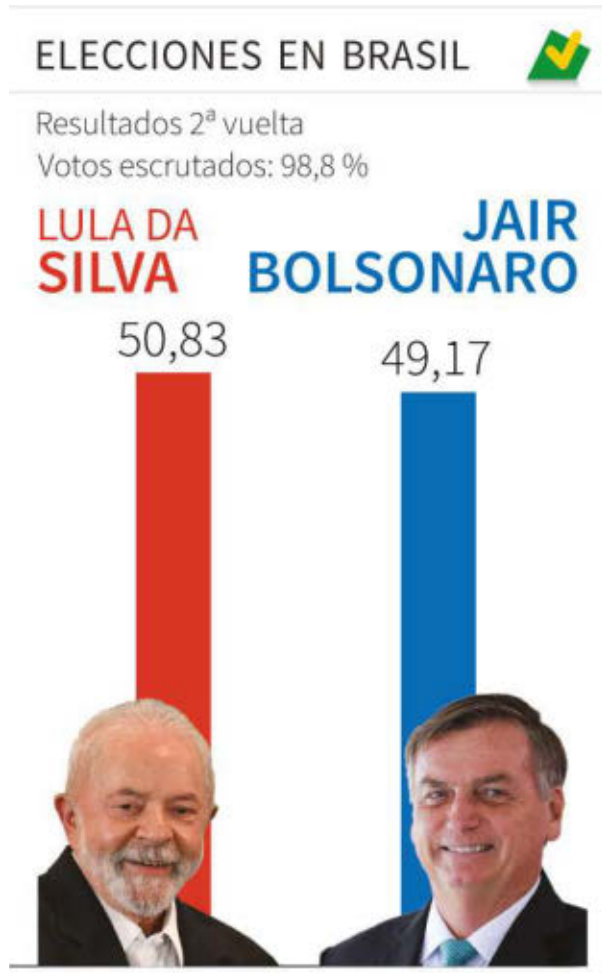


Prometió "arreglar el país" impactado todavía por la crisis de la pandemia y sus 688.000 muertos.

En su campaña destacó sus logros socioeconómicos, como la salida de la pobreza de más de 30 millones de brasileños gracias a iniciativas sociales financiadas con el 'boom' de las materias primas. El ex presidente prometió "reconstruir" el Brasil de Bolsonaro, acabar con el hambre, que hoy afecta a unos 33 millones de brasileños, y "colocar al pobre en los presupuestos" del Estado, combinando responsabilidad social, fiscal y ambiental.

**El nuevo mandatario asumirá las riendas de Brasil el próximo 1 de enero, en lo que se prevé será una austera toma de posesión.**

En este tercer período no contará con la misma bonanza: si bien la economía da señales de mejoría, con crecimiento, menos inflación y más empleo, está lejos de la prosperidad de los años 2000.

Tampoco lo tendrá fácil en el Congreso, donde los conservadores son mayoría.

**La izquierda celebra.** Lula volvió al ruedo político el año pasado, después de que sus condenas por corrupción fueran anuladas por motivos procesales. Había estado preso 19 meses salpicado especialmente por el escándalo "Lava Jato" sobre una red de sobornos en la estatal Petrobras.

La campaña acentuó la polarización en el país, dividido entre un movimiento conservador y aquellos con una visión progresista, acorde con la diversidad social de Brasil.

"Para nosotros, el regreso de Lula es muy importante, trató de demarcar nuestras tierras, tenía proyectos", dijo a la AFP el chamán Saha da Silva, del grupo indígena saterémawé, que votó en su comunidad de Iranduba, a 80 km de Manaos, capital de la Amazonía.

En política exterior, la izquierda latinoamericana, en plena resurrección en los últimos años, recupera con la victoria de Lula a su pieza más preciada: Un Brasil que ahora pretenderá restaurar un abandonado proceso de integración regional. Lula tiene como aliados los presidentes de Venezuela Nicolás Maduro y el nicaragüense Daniel Ortega, tildados de dictadores por la derecha regional y criticados sin tapujos por el chileno Gabriel Boric, que a sus 36 años ha surgido como una voz renovadora en la izquierda latinoamericana.

# Biden felicita a Lula tras elecciones "justas" en Brasil

**ALIADO.** Biden busca trabajar con el nuevo Gobierno de Brasil.

**Los principales líderes mundiales reconocieron la victoria de Lula en la segunda vuelta electoral**

**WASHINGTON.** El presidente de Estados Unidos, Joe Biden, felicitó ayer a Luiz Inácio Lula da Silva por su victoria en elecciones presidenciales "libres, justas y creíbles", en un comunicado difundido por la Casa Blanca. "Espero que trabajemos juntos para proseguir la cooperación entre nuestros dos países en los próximos meses y años", añade poco después de que el líder izquierdista derrotara al ultraderechista Jair Bolsonaro en el balotaje por un estrechísimo margen.

En la misma línea, Lula recibió felicitaciones de los presidentes de izquierda de la región. El presidente de Argentina, Alberto Fernández, afirmó que que empieza "un tiempo de esperanza y de futuro" en América Latina con la victoria de Lula. El presidente de Cuba, Miguel Díaz-Canel, también felicitó al mandatario electo de Brasil por su "gran victoria". Los presidentes de Francia, México, Bolivia y Chile también festejaron la victoria de Lula.

## Acusaciones

**Lula fue reelegido pese a los casos de corrupción que enfrentó**, entre estos el caso del "Mensalao", una millonaria contabilidad ilegal montada por el Partido de los Trabajadores (PT), que Lula cofundó en 1980, para comprar el apoyo de congresistas.

**Estuvo envuelto en el "Lava Jato", la mayor operación** anticorrupción de la historia del país, enfocada en una gigantesca red de sobornos en torno a la petrolera estatal Petrobras.

**Fue condenado en 2017 a nueve años y medio de prisión** por la obtención de un apartamento de una constructora a cambio de contratos públicos, aunque siempre proclamó su inocencia.

**Estuvo 19 meses en prisión, en los que perdió a un hermano** y a un nieto de 7 años. En marzo de 2021 recuperó sus derechos políticos con la anulación de su sentencia por irregularidades procesales. En 2021 la Corte Suprema anuló las condenas su contra.

**CONMOCIÓN. EL GOBIERNO SURCOREANO DECRETÓ UNA SEMANA DE LUTO NACIONAL TRAS LA FATAL AVALANCHA HUMANA**

**TRAGEDIA**
**ESCENAS DE TERROR EN ITAEWON**

Personas disfrazadas que huían en pánico, intentos desesperados por brindar primeros auxilios en las aceras y decenas de cuerpos tendidos en la calle son las escenas de terror que dejó la fiesta de Halloween en Seúl.

# Seúl investiga estampida que dejó 154 muertos

## ▶Una masiva fiesta de Halloween terminó en tragedia en un popular barrio de Corea del Sur

**Agencias AFP/EFE**
redaccion@laprensa.hn

**SEÚL.** El Gobierno de Corea del Sur declaró ayer el luto nacional tras la aglomeración de la víspera durante las celebraciones de Halloween en Seúl que dejó al menos 154 muertos y 133 heridos, y prometió investigar en profundidad las causas del trágico suceso.

El país asiático amaneció ayer conmocionado por el accidente acaecido en torno a las 22:22 hora local del sábado (13:22 GMT del sábado) en un empinado callejón en las cercanías del hotel Hamilton, frente a la estación de metro de Itaewon, en una conocida zona de ocio nocturno.

Las autoridades tratan de determinar la causa del suceso, que según testigos presenciales, autoridades y videos publicados en redes sociales se originó por una acumulación excesiva de gente en un estrecho callejón que conecta la principal avenida del barrio, Itaewon ro, con una concurrida zona de bares.

**"ES UN DESASTRE QUE NUNCA DEBIÓ HABER OCURRIDO. HABRÁ UNA INVESTIGACIÓN RIGUROSA".**

**YOON SUK-YEOL**
Presidente Corea del Sur

Allí quedaron atrapadas centenares de personas, muchas de las que fallecieron por asfixia, de entre los miles que acudieron a festejar Halloween en Itaewon.

**Pánico.** Imágenes publicadas en internet muestran a un gran número de gente atrapada en el mencionado callejón mientras los equipos de emergencia tratan de evacuar a algunos de ellos, y también practicando maniobras de reanimación sobre las víctimas.

Testigos presenciales han criticado la falta de presencia policial en un barrio famoso por su ocio nocturno que cada año atrae a decenas de miles de personas durante las fechas cercanas a Halloween.

En ese sentido, la opinión pública surcoreana se pregunta hoy sobre la falta de previsión en una ciudad acostumbrada a manejar de manera eficiente manifestaciones en las que se reúnen miles de personas prácticamente cada fin de semana.

Muchos de los 154 fallecidos son veinteañeros, y de esa cifra provisional, casi un centenar son mujeres, según los datos ofrecidos por el departamento de bomberos de Yongsan, que informaron, asimismo, de que entre los heridos hay 37 en estado grave, por lo que el balance final de muertos podría ser mayor.

El Gobierno de Seúl informó asimismo que se han recibido 355 reportes de personas desaparecidas que podrían estar vinculadas al suceso, y señaló que se ha identificado a la gran mayoría de los fallecidos pasadas las 21:00 horas del domingo (12:00 GMT).

**Turistas**
Entre las víctimas hay una veintena de extranjeros, de China, Austria, Francia, Rusia y Estados Unidos.

Cerca de 500 agentes de la Agencia de Policía Metropolitana de Seúl fueron asignados a las tareas de investigación del lugar del suceso y de identificación de las víctimas.

En las cercanías del lugar de los hechos algunas personas comenzaron a depositar flores y otras ofrendas en recuerdo a las víctimas, mientras que el Gobierno anunció que este lunes se colocarán altares con ese fin en una plaza de Itaewon y en la plaza frente al ayuntamiento.

# PRÉSTAMOS HIPOTECARIOS

## INVERSIONA LE AYUDA

**PRÉSTAMOS EN LEMPIRAS**

| | |
|---|---|
| L. 100,000.00 | 1,965.00 |
| L. 200,000.00 | 3,930.00 |
| L. 300,000.00 | 5,895.00 |
| L. 400,000.00 | 7,860.00 |
| L. 500,000.00 | 9,825.00 |

INCLUYE INTERESES Y ABONO AL CAPITAL

**PRÉSTAMOS EN DÓLARES**

| | |
|---|---|
| US$ 4,500.00 | US$ 67.00 |
| US$ 9,000.00 | US$ 134.00 |
| US$ 13,500.00 | US$ 201.00 |
| US$ 17,500.00 | US$ 261.00 |
| US$ 22,500.00 | US$ 335.00 |

INCLUYE INTERESES Y ABONO AL CAPITAL

Aplican Restricciones

INVERSIONA
Fundada en 1972

50 Años
Sirviéndole

SOLO GARANTÍAS EN ESTA CIUDAD

**PRÉSTAMOS HIPOTECARIOS**
**NO** importa que su propiedad esté hipotecada, nosotros se la liberamos

Estamos ubicados en la 4 calle, 3-4 ave. N.O. #21 del Barrio Guamilito, Edificio INMOSA, segunda planta, local #203, contiguo a sucursal del Banco de Occidente 3ra. ave. **Tel: 2552-1714, 9470-0018 3215-8759**
**Email: info@inversiona.com, Web Site: www.inversiona.com**

**EMPRESA DE SÓLIDO PRESTIGIO**
**REQUIERE CONTRATAR**

## EXPERTO AMBIENTAL/HIGIENE Y SEGURIDAD EN PROYECTOS DE ENERGÍA RENOVABLE

**REQUISITOS:**

- Experiencia mínima comprobable de 15 años como experto ambiental en proyectos de energía renovable nivel senior.
- Ingeniería Civil con posgrado en Ambiente, Ingeniero Ambiental, Biólogo o carrera afín.
- Dominio de la Legislación Nacional, Reglamentos y Normas Técnicas Ambientales, así como los Estándares Internacionales Ambientales y de Seguridad Industrial (Principios de Ecuador, Normas IFC etc).

**CON EXPERIENCIA EN:**

- Gestión de proyectos de categoría 3 y 4.
- Informes de Cumplimiento de Medidas Ambientales (ICMA) y elaboración de Estudios Ambientales de ser necesarios.
- Implementación y supervisión de protocolos de Seguridad Industrial y Salud.
- Evaluaciones de Impacto Ambiental y programas de mitigación y prevención.
- Experiencia deseable en conservación de especies de flora y fauna.
- Supervisión de contratistas en cumplimientos ambientales.
- Experto en análisis de riesgo ambientales
- Habilidades para trabajo en equipo multidisciplinario.
- Liderazgo y capacidad de adaptación a escenarios variables.
- Persona motivada y orientada a resultados.
- Bilingüe inglés-español (No indispensable)
- Sexo: Indistinto

**BENEFICIOS:**

- **Cargo Gerencial**
- **Beneficios de acuerdo a Ley.**
- **Seguro médico privado**
- **Salario competitivo**

**INTERESADOS ENVIAR HOJA DE VIDA A: EMPLEOHN01@GMAIL.COM**

# DERCHIE

## REMATE DE LAPTOPS

**DELL LATITUDE E5450**
Intel Core i5 5ta GEN

| RAM | DISCO DURO | PANTALLA |
|---|---|---|
| 8GB | 250GB | 14" |

**DELL LATITUDE E5450**
Intel Core i5 5ta GEN

| RAM | DISCO DURO | PANTALLA |
|---|---|---|
| 8GB | 500GB | 14" |

**DELL LATITUDE E5470**
Intel Core i5 6ta GEN

| RAM | DISCO DURO | PANTALLA |
|---|---|---|
| 8GB | 500GB | 14" |

**SPS 9811-5769 / 2552-1030**
Bo. Los Andes 11 ave, entre 7 y 8 calle, N.O, 2 cuadras antes de la Policlínica Hondureña, **SPS**

**TGU 9455-1330 / 9643-0745 / 2221-2765**
Boulevard Morazán, dentro del centro comercial Lomas del Boulevard, primer nivel, **Tegucigalpa**

**Síguenos:** /derchiehn

Compañía de Seguros

**ANEXO 1**
**ASSA COMPAÑÍA DE SEGUROS HONDURAS, S.A.**
**ESTADO DE SITUACIÓN FINANCIERA AL 30 DE SEPTIEMBRE DE 2022**
**(Cifras en Lempiras)**

| | |
|---|---|
| **ACTIVO** | |
| **DISPONIBILIDADES** | L. **41,670,172** |
| **INVERSIONES FINANCIERAS** | **215,278,101** |
| Inversiones Financieras a Costo Amortizado | 214,080,766 |
| Inversiones Financieras Mantenidas para Negociar | 0 |
| Inversiones Financieras Designadas a Valor Razonable con Cambios en Resultados | 0 |
| Inversiones Financieras Designadas a Valor Razonable con Cambios en Otro Resultado Integral | 0 |
| Inversiones Financieras Designadas al Costo | 0 |
| Instrumentos Financieros Derivados | 0 |
| Rendimientos Financieros por Cobrar de Inversiones Financieras | 1,197,335 |
| Estimación por Deterioro Acumulado de Inversiones Financieras ( - ) | 0 |
| **PRESTAMOS E INTERESES** | **0** |
| **PRIMAS POR COBRAR** | **176,775,058** |
| De Vida Individual | 0 |
| De Seguro Popular | 0 |
| De Seguros Previsionales | 0 |
| De Vida Colectivo | 6,335,717 |
| De Seguro de Sepelio | 0 |
| De Accidentes y Enfermedades | 19,806,975 |
| De Incendio y Líneas Aliadas | 107,396,607 |
| De Vehículos Automotores | 11,889,931 |
| De Otros Seguros Generales | 29,361,723 |
| De Fianzas | 3,857,941 |
| Estimación por Deterioro Acumulado para Primas por Cobrar ( - ) | -1,873,836 |
| **DEUDAS A CARGO DE REASEGURADORES Y REAFIANZADORES** | **337,768,218** |
| **ACTIVOS MANTENIDOS PARA LA VENTA Y GRUPO DE ACTIVOS PARA SU DISPOSICIÓN** | **0** |
| **INVERSIONES EN ACCIONES Y PARTICIPACIONES** | **0** |
| **PROPIEDADES DE INVERSIÓN** | **0** |
| **PROPIEDADES, PLANTA Y EQUIPOS** | **2,477,764** |
| Terrenos | 0 |
| Edificios | 16,587 |
| Instalaciones | 47,733 |
| Mobiliario y Equipo | 2,377,124 |
| Vehículos | 36,320 |
| Activos Adquiridos en Arrendamiento Financiero | 0 |
| **OTROS ACTIVOS** | **21,049,897** |
| **TOTAL ACTIVOS** | L. **795,019,208** |
| **Total Activos Contingentes** | **1,349,107,787** |
| **Cuentas de Orden y Registro** | **444,926,646,118** |

| | |
|---|---|
| **PASIVO** | |
| **OBLIGACIONES CON ASEGURADOS** | L. **3,095,143** |
| Obligaciones por Siniestros | 0 |
| Primas en Depósito | 548,695 |
| Otras Obligaciones con Asegurados | 2,546,448 |
| **RESERVAS PARA SINIESTROS** | **319,134,771** |
| **RESERVAS TÉCNICAS Y MATEMÁTICAS** | **25,883,256** |
| Reservas Matemáticas | 0 |
| Reservas para Riesgos en Curso | 14,165,713 |
| Reservas de Previsión | 9,253,953 |
| Reservas para Riesgos Catastróficos | 2,463,590 |
| Reservas Especiales | 0 |
| **OBLIGACIONES CON REASEGURADORES Y REAFIANZADORES** | **170,918,886** |
| **OBLIGACIONES FINANCIERAS** | **0** |
| **CUENTAS POR PAGAR** | **45,946,544** |
| **OTROS PASIVOS** | **12,975,977** |
| **TOTAL PASIVO** | **577,954,577** |
| **PATRIMONIO** | |
| **CAPITAL SOCIAL** | **160,000,000** |
| **APORTES PATRIMONIALES NO CAPITALIZADOS** | **19,251,829** |
| **RESULTADOS ACUMULADOS** | **37,812,802** |
| Resultados de Ejercicios Anteriores | 18,902,524 |
| Resultado Neto del Ejercicio | 18,910,278 |
| **PATRIMONIO RESTRINGIDO NO DISTRIBUIBLE** | **0** |
| **TOTAL PATRIMONIO** | **217,064,631** |
| **TOTAL PASIVO + PATRIMONIO** | L. **795,019,208** |
| **Total Pasivos Contingentes** | **1,349,107,787** |
| **Contra Cuenta de Cuentas de Orden y Registro** | **444,926,646,118** |

**ALBA LUZ DUBÓN VÁSQUEZ**
GERENTE GENERAL

**KELYN DANESSI FLORES ARIAS**
AUDITOR INTERNO

**WALESKA DESSIRÉ MATUTE GUTIÉRREZ**
CONTADOR GENERAL

"La emisión de los Estados Financieros Básicos y sus Notas Explicativas son responsabilidad de la Administración Superior de la Institución de Seguros"

Síguenos en
assanet.com.hn

Compañía de Seguros

## ANEXO 3
## ASSA COMPAÑÍA DE SEGUROS HONDURAS, S.A.
## ESTADO DE RESULTADO INTEGRAL
## DEL 01 DE ENERO AL 30 DE SEPTIEMBRE 2022
## (CIFRAS EN LEMPIRAS)

| Descripción | Total |
|---|---|
| Primas | L. 685,577,929 |
| Devoluciones y Cancelaciones de Primas | 239,295,583 |
| **Primas Netas** | **446,282,346** |
| Primas cedidas | 425,227,194 |
| **Primas Netas de Retención** | **21,055,152** |
| Variación en las Reservas Técnicas | 2,811,059 |
| Variación en las Reservas Técnicas | 12,759,510 |
| **Primas Netas Devengadas** | **31,003,603** |
| Comisiones y Participaciones por Reaseguro Cedido | 63,799,401 |
| Gastos de Intermediación | 23,981,350 |
| **Margen de Aseguramiento** | **70,821,654** |
| | |
| Siniestros y Gastos de Liquidación Recuperados | 285,138,889 |
| Salvamentos y Recuperaciones | 2,188,560 |
| Siniestros y Gastos de Liquidación | 292,590,088 |
| Participaciones de Reaseguradores y Reafianzadores | 1,875,019 |
| **Siniestros Netos** | **7,137,658** |
| | |
| **Margen Técnico** | **63,683,996** |
| Ingresos Técnicos Diversos | 18,531,023 |
| Gastos Técnicos Diversos | 22,769,704 |
| **Resultado Técnico** | **59,445,315** |
| Gastos de Administración | 44,127,780 |
| **Resultado de Operación** | **15,317,534** |
| Ingresos Financieros | 8,123,797 |
| Gastos Financieros | 835,555 |
| **Margen Financiero** | **7,288,242** |
| Otros Ingresos | 351,499 |
| Otros Gastos | 2 |
| **Resultado Financiero** | **22,957,273** |
| Ingresos de Ejercicios Anteriores | 125 |
| Gastos de Ejercicios Anteriores | 28,550 |
| **Utilidad (Pérdida) Antes de Impuesto sobre la Renta** | **22,928,848** |
| Impuesto sobre la Renta | 4,018,570 |
| **Utilidad (Pérdida) Neta** | L. **18,910,278** |
| | |
| **Ajustes por Valoración Integral** | |
| Inversiones Financieras Designadas a Valor Razonable Con Cambios en Otro Resultado Integral | 0 |
| Coberturas de Instrumentos Financieros Derivados | 0 |
| Inversiones Registradas por el Método de la Participación | 0 |
| Diferencias de Conversión en Moneda Extranjera | 0 |
| En Activos y Pasivos Mantenidos para la Venta, Grupo de Activos y Pasivos para su Disposición | 0 |
| Propiedades, Planta y Equipo | 0 |
| Propiedades de Inversión | 0 |
| Ganancia en Venta de Activos con Financiamiento | 0 |
| Otros Activos | 0 |
| **Otra Utilidad (Pérdida) Integral del Periodo** | **0** |
| **Utilidad (Pérdida Integral total)** | L. **18,910,278** |

## ANEXO 6
## INDICADORES TÉCNICOS Y FINANCIEROS

| | DESCRIPCIÓN | sep-22 | sep-21 |
|---|---|---|---|
| 1 | Inversiones / Obligaciones Técnicas + Patrimonio | 115.37% | 119.49% |
| 2 | Primas por Cobrar Netas / Primas Directas Netas | 39.61% | 39.50% |
| 3 | Siniestros Netos / Primas Netas | 64.97% | 234.65% |
| 4 | Siniestros Retenidos / Primas Retenidas | 18.16% | 88.99% |
| 5 | Activos Corrientes / Pasivos Corrientes | 1.2 veces | 1.2 veces |
| 6 | Suficiencia (Insuficiencia) Patrimonial / Margen de Solvencia (PTS) | 17.44% | -4.24% |
| 7 | Créditos e Inversiones Relacionados / Patrimonio | 11.01% | 9.89% |

**ALBA LUZ DUBÓN VÁSQUEZ** — GERENTE GENERAL
**KELYN DANESSI FLORES ARIAS** — AUDITOR INTERNO
**WALESKA DESSIRÉ MATUTE GUTIÉRREZ** — CONTADOR GENERAL

"La emisión de los Estados Financieros Básicos y sus Notas Explicativas son responsabilidad de la Administración Superior de la Institución de Seguros"

Síguenos en
assanet.com.hn

# SUCESOS

**OPERATIVO.** BUSCAN A LOS OCUPANTES DE LA AERONAVE SINIESTRADA

## Narcos descargan droga de avioneta y luego la queman

▶El avión aterrizó la madrugada del domingo en una pista clandestina de Sico, en el municipio de Iriona, Colón, procedente de Venezuela

**Staff**
redaccion@laprensa.hn

**IRIONA, COLÓN.** Elementos de las Fuerzas Armadas a través de la Fuerza de Tarea Conjunta Xatruch aseguraron la mañana de ayer los restos de una avioneta siniestrada con indicios de haber transportado droga. La acción no dejó personas detenidas.
El hallazgo se registró en el sector conocido como Las Marianas, aldea Sico, en el municipio de Iriona, Colón. Según las autoridades que coordinan las operaciones contra el narcotráfico, la narcoavioneta sin número de registro llegó procedente de Venezuela.
Luego del aseguramiento, miembros de la Agencia Técnica de Investigación Criminal (Atic) y fiscales del Ministerio Público inspeccionaron la aeronave. Los análisis indicaron que fue utilizada para el transporte de droga. La avioneta aterrizó en una pista clandestina, luego descargaron el alucinógeno en bestias y tras vaciarla procedieron a incinerarla.
La Fuerza de Tarea Conjunta Xatruch asignada al departamento de Colón realiza patrullajes por toda la zona con el fin de dar con los responsables del traslado de la droga. Hasta ayer noche no había reporte de capturas.
"Todavía la operación continúa en la zona con el escudo terrestre hasta encontrar indicios. Se van a realizar allanamientos en algunos sectores del municipio de Iriona, que es colindante con La Mosquitia", informó el teniente José Coello, portavoz de las Fuerzas Armadas.

**OPERACIÓN.** La droga fue sacada de la avioneta antes de que llegara la Fuerza Xatruch.

### Datos

**1__Las autoridades no lograron precisar cuánta** cantidad de droga se habría transportado en la avioneta incinerada.

**2__Según agencias antidrogas, en Colón operan** unos ocho grupos ligados a la narcoactividad, conformados por exempleados de extraditados.

**Estadísticas.** Según registros de autoridades antinarcóticos, en el presente año se ha capturado a 558 personas por el delito de tráfico de drogas y se han decomisado 4,764 kilos de cocaína.
Se han destruido 3,158,913 plantas de hoja de coca, la mayoría de estas encontradas en el departamento de Colón.
También se han inhabilitado unas 13 pistas de aterrizaje que son utilizadas para el arribo de narcoavionetas.
De acuerdo con datos del Comando Sur de Estados Unidos, unas 300 toneladas métricas de cocaína al año pasan por Honduras, enviadas en su mayoría desde Colombia y Venezuela.

## Sancionan a conductores por piques en la capital

**PREVENCIÓN. Las autoridades policiales realizaron operativos en bulevares de Tegucigalpa**

**TEGUCIGALPA.** Un total de 18 personas fueron sancionadas por las autoridades de la Dirección Nacional de Vialidad y Transporte (DNVT) por participar en carreras clandestinas, conocidas como piques.
Equipos de la DNVT hicieron operativos en bulevares de la capital donde se realizan carreras clandestinas, especialmente por menores de edad.
El subcomisario Jorge Obed Mejía indicó que "la operatividad se ha incrementado en horas diurnas y nocturnas por denuncias realizadas por la población.
Las carreras clandestinas se relacionan con la ingesta de alcohol, exceso de velocidad, modificación de automotores, uso de luces led e irrespeto a las señales de tránsito". Las autoridades informaron que harán operativos permanentes.

**PIQUES.** Las carreras clandestinas las hacen en los bulevares.

## Chamelecón: ultiman a cuatro hombres a dos cuadras de posta

**VIOLENCIA. Los cuerpos quedaron tendidos en una calle frente a la vivienda de una de las víctimas**

**SAN PEDRO SULA.** Cuatro hombres perdieron la vida de forma violenta anoche en un tiroteo en San Pedro Sula.
El trágico suceso se registró en el sector Chamelecón, a eso de las seis de la tarde, a unas dos cuadras de la posta policial.
Hasta el cierre de esta edición habían sido identificadas solamente dos de las cuatro víctimas: Roberto Isaula, de 30 años de edad, quien era comerciante, y Jefferson Martínez.
El hecho sangriento se registró frente a la casa de Isaula, sitio donde quedaron tres de los cuerpos, dos de ellos boca arriba y un tercero hincado, con el rostro sobre la acera.
Las autoridades policiales acordonaron la escena y realizan las investigaciones del caso.
Honduras registra unos 39 asesinatos múltiples (matanzas con más de tres víctimas cada una) dentro de las 2,592 muertes violentas ocurridas este año, según cifras oficiales de la Policía Nacional.

**INVESTIGACIÓN.** Las autoridades policiales resguardaron la escena del crimen en el centro de Chamelecón.

FM
MONTERROSO
MI FERRETERIA
DESDE 1982
SIRVIENDO CON EXCELENCIA
CONSTRUYA - DECORE - REMODELE
1 PRECIOS BAJOS
1 AÑO DE GARANTIA DE FABRICA EN TODOS LOS PRODUCTOS
EL REVENTÓN DE PRECIOS
Válido hasta el 31 de Octubre
HASTA
20%
DE DESCUENTO
EN PRODUCTOS SELECCIONADOS
DIFERENTES DEPARTAMENTOS TODO EL MES:
REVESTIMIENTO - ACABADOS - ELECTRICIDAD - ILUMINACIÓN
FONTANERÍA - HERRAMIENTAS - CERRAJERÍA - HOGAR
*Promoción aplica restricciones
CONSTRUÍ TU MUNDIAL CON CEMENTO Bijao CALIDAD
PARTICIPÁ Y GANÁ:
MANDÁ TU FACTURA DE COMPRA DE 5 BOLSAS O MÁS DE CEMENTO BIJAO AL NÚMERO 9543-0234 Y PARTICIPÁ EN EL SORTEO DEL 3 DE DICIEMBRE.
ADEMÁS GANÁ EN NUESTRAS ACTIVACIONES:
TELEVISORES LG smart de 43"
CAMISAS MUNDIALISTAS
PROMOCIÓN VÁLIDA DEL 15 DE OCTUBRE AL 7 DE DICIEMBRE DE 2022
MONTERROSO MI FERRETERIA
Participa en nuestras RIFAS MUNDIALISTAS
2022
PODRAS GANAR:
TELEVISORES LG smart de 43
CAMISAS MUNDIALISTAS
PROMOCIONALES BALONES, TERMOS Y MUCHO MÁS.
Llévate una Camisola Mundialista
SOLICITA TU CAMISOLA EN TIENDAS PARTICIPANTES
Compra 8 sacos de AMU, PSP, FORMATOS GRANDES o APLANADO, y te obsequiamos 1 camisa de tu equipo favorito
ADHESIVOS, BOQUILLAS Y RECUBRIMIENTOS
cemix
NUEVA VENTANILLA AGENTE ATLANTIDA EN TIENDA BO. SUYAPA, 15 AVE. 2 CALLE S.O.
Extra-financiamiento
Ficohsa
BANPAIS
Banco Atlántida
BAC
TELEMARKETING: +504 2527-1580 CORREO: informacion@ferreteriamonterroso.com
9441-8454
3144-9768
9894-1611
Monterroso Mi Ferreteria
hugo
Síguenos MonterrosoMiFerreteria
Hazte Fan Monterroso Mi Ferreteria
Visítanos www.ferreteriamonterroso.com
Tienda Principal SPS, Cortés
Bo. Concepción 4 ave, 2 y 3 calles, S.E.
Tel:PBX(504)2558-1500, 2527-1524, 2557-1524
FAX:(504)2558-0935, 2558-0939
Email: mercadeo@ferreteriamonterroso.com
ventas@ferreteriamonterroso.com
Horarios: Lunes a Viernes 7:30am-5:30pm
Sábados 8:00am-4:00pm, Domingos 9:00am-4:00pm
Sucursal El Polvorín SPS, Cortés
Intersección Boulevard del este con Boulevard Las Torres, Zona El Polvorín
Tel:(504)2527-1531, Fax: 2527-1530
Email: ventastiendapolvorin@ferreteriamonterroso.com
Horarios: Lunes a Viernes 7:30am-5:30pm
Sábados 8:00am-4:00pm, Domingos Cerrado
Tienda Suyapa SPS, Cortés
BO. Suyapa, 15 Ave. 2 y 3 calle S.O.
Tel:(504)2527-1500, 2527-1524
Fax: (504)2558-0935, 2558-0939
Email: ventastiendasuyapa@ferreteriamonterroso.com
Horarios: Lunes a Viernes 7:30am-6:00pm
Sábados 8:00am-4:00pm, Domingos Cerrado
Tienda Blvd. Norte SPS, Cortés
Blvd. del Norte, Sector Rio Blanco
Contiguo a Supermercado Colonial
Tel:(504)2527-1551, 2527-1552
Email: ventastiendablvdnorte@ferreteriamonterroso.com
Horarios: Lunes a Viernes 7:30am-7:00pm
Sábados 8:00am-6:00pm, Domingos 9:00am-5:00pm

**OCOTEPEQUE.** EL ACCIDENTE SE PRODUJO POR UNA FALLA MECÁNICA

# Mueren 2 personas y otras 10 resultan heridas en volcamiento de "pick up"

**AYUDA.** Vecinos del barrio Santa Catarina de La Encarnación ayudaron a rescatar a los sobrevivientes.

**Staff**
redaccion@laprensa.hn

**Testigos afirmaron que el carro, que venía sobrecargado, transportaba a personas que venían de un bautismo**

**SANTA ROSA DE COPÁN.** Dos personas murieron y al menos una decena resultaron heridas luego de que el vehículo tipo "pick up" en el que se transportaban después de asistir a un bautismo tuviera desperfectos mecánicos y volcara en el municipio de La Encarnación, Ocotepeque.

Las víctimas mortales fueron identificadas por allegados como Zoyla Marina Aquino Rosa (50), quien era ama de casa, y el jornalero José Roberto Moreno (52), , ambos originarios y residentes del barrio Santa Catarina, en ese mismo municipio del norte del departamento de Ocotepeque.

Según testigos, el hecho ocurrió la tarde del sábado en el barrio Santa Catarina de La Encarnación, en la salida a la comunidad de Matasano.

El reporte preliminar de la Dirección Nacional de Vialidad y Transporte (DNVT) establece que las víctimas se trasladaban en un vehículo tipo "pick up", marca Toyota, color rojo, con placas guatemaltecas P 128CTG.

Los testigos afirmaron que el "pick up" iba sobrecargado, ya que en la paila iba un grupo de personas que recientemente habían salido de un bautismo evangélico.

**Los heridos fueron trasladados a los hospitales de San Marcos, Ocotepeque y al Hospital de Occidente, donde se informó que varios están graves.**

Desperfectos mecánicos habrían provocado que el carro se volcara y dejara heridas a una decena de personas.

Vecinos del sector se movilizaron rápidamente al lugar del accidente y lograron socorrer a los heridos.

Aquino Rosa y Moreno perecieron en el lugar del accidente y sus cuerpos fueron sacados del amasijo de metal, mientras que los heridos fueron trasladados al Hospital de Área de San Marcos, Ocotepeque, y al Hospital de Occidente. Se informó que entre los heridos hay varias personas cuyo estado de salud es delicado.

**COPÁN.** EL INCIDENTE OCURRIÓ EN VIVISTORIO

**DECESO.** La cuarta víctima de la explosión es José Miguel Portillo (16).

# Explosión ya deja cuatro víctimas

**Otros tres jóvenes se encuentran ingresados en unidades de cuidados intensivos del Hospital de Occidente**

**SANTA ROSA DE COPÁN.** En las últimas horas perdió la vida en una sala de cuidados intensivos la cuarta víctima de una explosión en una cohetería en la aldea Vivistorio, jurisdicción del municipio de San José, Copán.

Autoridades del Hospital de Occidente confirmaron el deceso del adolescente José Miguel Portillo Pineda (de 16 años), quien pereció después de tres días luchando por su vida al sufrir quemaduras en el 100% de su cuerpo. Con el fallecimiento de Portillo Pineda ascienden a cuatro los fallecimientos por el incidente ocurrido el miércoles 26 de octubre, cuando una decena de personas se encontraban elaborando cohetes de vara en una casa en el referido sector. En ese mismo centro asistencial falleció el menor Orlin Adalid Álvarez Tábora (16) el jueves pasado, mientras que en el lugar del hecho; es decir, en la cohetería, perecieron los adolescentes José Renán Umaña y Yester Baide, también menores de edad.

**7**
**Adolescentes han fallecido en los últimos tres meses en accidentes ocurridos en coheterías artesanales en municipios del departamento de Copán.**

Siguen hospitalizados tres sobrevivientes identificados como Isaías Martínez, Cristian Ariel Portillo Pineda y Mario Alberto Pineda Portillo. El estado de salud de los tres es crítico, ya que se encuentran ingresados en la unidad de cuidados intensivos del centro asistencial.

Mientras que en Tegucigalpa siguen ingresados en la sala de quemados del Hospital Escuela Universitario dos menores y un adulto, quienes, según parientes, también están graves.

# Con rótulo hallan cadáveres de dos supuestos asaltantes

**ESCUADRÓN.** Un grupo de hombres se ha tomado la justicia por su propia cuenta en Sonaguera, Colón

**COLÓN.** Dos jóvenes fueron encontrados muertos el sábado en las cercanías del desvío a la comunidad de Faust, jurisdicción de Sonaguera, Colón.

Las víctimas fueron llevadas a la morgue de Tocoa como desconocidos, ya que no portaban documentos personales y luego entregados a sus familiares.

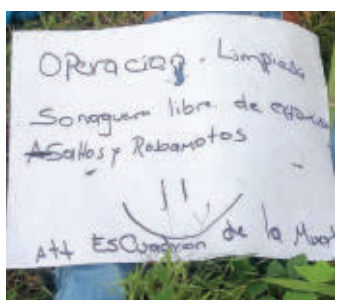


**MENSAJE.** Los homicidas dejaron el rótulo sobre los cadáveres.

A los cadáveres les dejaron encima un rótulo con la leyenda: "Operación Limpieza Sonaguera libre de extorsión asaltos y robamotos". Los ahora occisos, de entre 20 a 25 años cada uno, residían en la aldea Ceibita Nerones, municipio de Sabá, según se informó.

ACCIDENTE

## OPERARIO DE MAQUILA MUERE AL SER ARROLLADO POR CARRO

Un operario de maquila identificado como Wilmer Andrés Pérez (de 28 años) murió en el bulevar del este, por el sector de Calpules, al ser arrollado por un carro. Las autoridades de la Policía informaron que el suceso ocurrió el sábado en horas de la mañana. Según lo informado, el vehículo embistió la motocicleta en la que se transportaba el ahora fallecido.

IMPUTADO

## CAE COMERCIANTE ACUSADO DEL DELITO DE ASESINATO

La Policía capturó en la aldea Las Flores, Macuelizo, Santa Bárbara, al comerciante Elwin Francisco Navarro (44) bajo el cargo de asesinato. Las autoridades informaron que sobre Navarro pendía una orden de captura librada por el juzgado de Letras de Quimistán por asesinato en perjuicio de Gerson Noé Sanabria Echeverría y tentativa de asesinato en perjuicio de un testigo protegido.

TASA ÚNICA

# 4PROV3CH4 L4 4MN15714 Y PON73 4L D14

AMNISTÍA

Si tienes un saldo vencido, paga tu matrícula libre de multas y recargos gracias a la amnistía.
Entra en www.ip.gob.hn para más información.

Aplica para todos los saldos vencidos al 27 de marzo del presente año hacia atrás.

Instituto de la Propiedad
GOBIERNO DE LA REPÚBLICA

HONDURAS
GOBIERNO DEL SOCIALISMO DEMOCRÁTICO
XIOMARA CASTRO
PRESIDENTA

No portar las placas es objeto de sanciones con las autoridades competentes.

# Golazo

**GRAN FINAL.** **EL PLANTEL DEL OLIMPIA VIAJA HOY A LAS 11:00 AM EN VUELO CHÁRTER A LA CIUDAD DE ALAJUELA, COSTA RICA**

JORGE ALVAREZ (24 AÑOS)

CARLOS PINEDA (25 AÑOS)

JOSE MARIO PINTO (25 AÑOS)

MICHAELL CHIRINOS (27 AÑOS)

**Dato**

Boniek García es el jugador con mayor experiencia en el Olimpia con 38 años, seguido de Brayan Beckeles con 36.

# JUVENTUD VS. EXPERIENCIA

## El plantel del Alajuelense está lleno de jugadores con varios años en el ruedo, mientras los blancos presentan a sus pequeños guerreros con ganas de conquistar la Liga Concacaf

**Franklin Martínez**
redaccion@laprensa.hn

**SAN PEDRO SULA.** La gran final de la Liga Concacaf entre Alajuelense y Olimpia se vive al máximo. El desenlace será este miércoles en el estadio Alejandro Morera Soto, adonde el León llega con el 3-2.

Olimpia demostró que desea el primer título internacional de la mano de Pedro Troglio y segundo de la Liga Concacaf. En su plantel hay seis jugadores que ganaron la copa en 2017: Michaell Chirinos, German "Patón" Mejía, Bryan Moya, Jonathan Paz, Edrick Menjívar y Jorge Benguché, siendo los primeros dos piezas claves.

Hoy, Chirinos, Patón, Moya, Paz, Menjívar y Benguché llegan con 27, 28, 30, 27, 29 y 26. Solo Jonathan no es titular.

Además de Michaell, que fue la gran figura en la victoria de 3-2, lo acompañan en el medio campo Jorge Álvarez (24), Carlos Pineda (25) y José Mario Pinto (25), el talento puro que deslumbró.

En la zona baja aparecen los titulares Maylor Núñez (26), Brayan Beckeles (36), José García (24) y Carlos Sánchez (32). En ataque, la sorpresa sería el regreso de Jerry Bengtson (35) con Moya.

Boniek García (38), Yustin Arboleda (31), Yan Maciel (25), Josman Figueroa (21), entre otros que esperan turno.

Beckeles, Boniek y Bengtson jugaron un Mundial a nivel mayor con Honduras. García no jugó en Sudáfrica 2010, sí en Brasil 2014. La base del esquema titular de los manudos tiene una experiencia notable, comenzando desde el arco con Leonel Moreira (32), su zaga compuesta por Giancarlo "Pipo" González (34), Alexis Gamboa (23), Ian Smith (24) y Yael López (23).

En el medio campo, el nivel sube con las titularidades del triple mundialista Celso Borges (34), el hondureño Alex López (30), José Miguel Cubero (35) y el posible regreso como estelar de Bryan Ruiz (38). Además, también mundialista en Brasil 2014, Rusia 2018 y Qatar 2022, será su despedida en el Alajuelense. Johan Venegas (33) y el panameño Freddy Góndola (27) han sido los hombres del ataque.

Por su lado esperan ser de la partida Aubrey David (32), Erick Cabalceta (29), Aarón Suárez (20), Rolando Blackburn (32), Ian Lawrence (20), entre otros.

Este día a las 11:00 am, el Olimpia viajará en vuelo chárter a Costa Rica y preparar los detalles para la final del miércoles.

MUNDIAL FEMENINO
**ESPAÑA, CAMPEONA DEL MUNDIAL SUB-17**
La selección española sub-17 se impuso por la mínima (1-0) a Colombia en India y revalidó el campeonato del mundo en 2018. Las categorías inferiores españolas están protagonizando una temporada para la historia. Fueron también campeonas del Mundial sub-20 ante Japón.

ESPAÑA
**KOUNDÉ NO SUFRIÓ UNA GRAVE LESIÓN**
El Barça puede respirar con cierto alivio. En Valencia, Xavi tuvo que verse obligado a retirar a los dos centrales que había colocado como titulares (Koundé y Eric García) por problemas físicos, pero nada grave. Koundé tiene una sobrecarga en el bíceps femoral del muslo izquierdo.

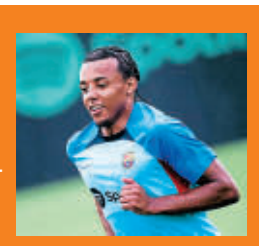

CELSO BORGES (34 AÑOS)

ALEX LOPEZ (30 AÑOS)

JOSE MIGUEL CUBERO (35 AÑOS)

**Vuelve**
Carlos Mora, extremo derecho del Alajuelense, retornó a los entrenos tras la operación abdominal del pasado 13 de octubre.

BRYAN RUIZ (37 AÑOS)

## "Para mí es más importante ganar el partido": Coito

**El entrenador uruguayo del Alajuelense hizo a un lado el tema de su continuidad al frente de los manudos**

**SAN JOSÉ.** Fabián Coito, entrenador de la Liga Deportiva Alajuelense, le restó importancia a perder el puesto en caso de que Olimpia se termine coronando campeón de Liga Concacaf.

"Para mí es más importante ganar el partido. La decisión es parte de las personas que me llamaron, es independiente para mí del resultado. Más allá de eso, ganar el partido, conseguir la copa es más importante. Después lo que pase el jueves es otra historia", afirmó el estratega.

El también exjugador de Olimpia en 1994 elogió al León antes del encuentro de la gran final por el campeonato internacional. "Está pasando por un buen momento deportivo. Los jugadores locales están muy bien. Son instituciones muy grandes y con mucha historia que generan en el futbolista una obligación extra", contó a Cinco Deportivo.

**TÉCNICO.** Coito perdió el invicto contra Olimpia en Tegucigalpa.

**4**
**Partidos tiene Olimpia con** Alajuelense en la Liga Concacaf. Tres victorias para el León y un empate registra el cruce entre los dos clubes.

**17,000**
**Aficionados estarán en el** estadio Alejandro Morera Soto para la gran final, la boletería se vendió en su totalidad desde el viernes.

### Juego de vuelta

ALAJUELENSE vs. OLIMPIA

**DÍA:** miércoles (7:00 pm)
**CIUDAD:** Alajuela, Costa Rica
**ESTADIO:** Alejandro Morera Soto
**PARTIDO DE IDA:** 2-3.

## "Si los dos estamos en la final es porque somos los mejores"

**El experimentado Celso Borges palpita el segundo partido de la gran final contra el Olimpia**

**SAN JOSÉ.** Celso Borges, uno de los capitanes del Alajuelense, aseguró que no será nada sencillo levantar el título el miércoles porque enfrente tienen a un rival muy fuerte.

Consultado sobre si el Olimpia es el rival más complicado que le ha tocado al Alajuelense, el centrocampista se limitó a decir que "es un buen equipo, tiene jugadores muy talentosos. Si los dos estamos en la final es porque somos los dos mejores equipos del área".

Celso cree que Olimpia aprovechó los mejores momentos para hacer daño en la final de ida.

"Creo que el plan que ellos hicieron los ejecutaron bien, ellos golpearon en buenos momentos del partido. La vuelta será interesante. De acuerdo al análisis que habíamos hecho no se disparó nada de lo que no hubiésemos planteado", cerró el centrocampista de origen brasileño en Cinco Deportivo.

**TITULAR.** Borges juega su segundo año con Alajuelense.

ENTREVISTA EXCLUSIVA

## Elmer Güity ▶ El zurdo reveló los detalles por los que fue separado de Marathón y aseguró que no es un indisciplinado

# "LE ESCRIBÍ A KEOSSEIÁN Y SOLO ME LEYÓ LOS MENSAJES"

**German Alvarado**
redaccion@laprensa.hn

**El futbolista de 26 años espera consolidarse en Liga Nacional y ser llamado a la Selección Mayor**

**SAN PEDRO SULA.** Los últimos días para Elmer Güity no han sido nada fáciles, ya que junto con Edwin Solani fueron apartados del primer equipo del Marathón por decisión del entrenador Manuel Keosseián.
Elmer Güity decidió romper el silencio y en GOLAZO contó su versión sobre lo ocurrido en el cuadro verdolaga. El zurdo de 26 años negó los rumores sobre supuestos problemas de indisciplina y señaló que llegó a un acuerdo con la directiva para rescindir el contrato.

**Extraoficialmente se menciona que usted no sigue en Marathón por temas de indisciplina, ¿qué fue lo que ocurrió?**
Eso se dice, pero no es así. Te voy a contar lo que realmente sucedió porque mencionan que me sacaron por indisciplinado. Resulta que mis padres tenían que viajar para Estados Unidos y ellos nunca habían viajado. Un día antes de que ellos se fueran, yo le pedí permiso al profe Flavio (preparador físico del Marathón). Le dije si me podía dar permiso para dejar a mis viejos al aeropuerto, ellos debían estar a las 8:00 am y el entreno creo que era a las 7:30 am. Entonces, el profe me dijo que estaba bien, inclusive me mencionó que les diría a los profesores que yo había pedido permiso. Luego de eso había un convivio en un restaurante de la ciudad en horas del mediodía, igual pedí permiso ese mismo día, ya que me tocaba ir a traer el pasaporte de mi hijo. A él le estoy tramitando su visa y lo dije en el grupo de WhatsApp del equipo, y es más, todavía tengo los mensajes. Eso fue todo. Si me hubiesen dicho "mirá, no tenés permiso y tenés que llegar", pues yo mando a mis padres en taxi, no lo iba a ver, pero primero es lo primero.

EXPECTATIVA. Elmer jugó 22 partidos con Marathón en dos torneos, ahora buscará nueva casa en la Liga Nacional.

**6**
**Clubes tiene en su trayectoria: ha jugado en Honduras con Olimpia, Juticalpa, UPN, Motagua y Marathón, y en Costa Rica con el Cartaginés.**

**2013**
**Fue el año donde estuvo en el proceso Sub-17, sin embargo, no fue convocado al Mundial de Emiratos. Luego fue tomado en cuenta en un partido a nivel Sub-23.**

**¿Cuándo se le comunicó que no seguía con el equipo?**
Un jueves, yo vengo saliendo del gimnasio en horas del mediodía, en eso me cae una llamada de Rolin y me dice que Keosseián no contará más conmigo y que si me quiero ir, que me vaya, que no habría ningún problema. Me dijeron que me iban a pagar, aunque no me deben nada, ya que están pagando de forma puntual.
**Keosseián informó que usted iba para las reservas, ¿estará con ellos?**
Yo me despedí del grupo y les dije que Dios primero se logre el objetivo, ya que hay un plantel bonito y sano. No estoy contento, quería seguir jugando y creo que venía haciendo bien las cosas en los partidos que me tocaba entrar, ya sea de inicio o de cambio. Ahora estoy más tranquilo explicando lo que realmente sucedió.
**¿No ha intentado hablar con Keosseián para aclarar todo?**
Sí, yo le escribí y solo me leyó los mensajes, entonces decidí no molestar. Me quedé un día más en San Pedro Sula para ver si solucionábamos ese tema porque no fue nada de indisciplina, no fue nada grave. O sea, pedí permiso y me lo dieron. Pero Dios sabe y tiene el control de todo, yo estoy muy agradecido con Marathón, con la junta directiva y afición, que me escribe a cada rato para preguntarme sobre la situación. Yo no quería hablar, pero creo que era justo que saliera a defenderme porque me están acusando de algo que no es, como ser la indisciplina.
**¿Es injusta su separación?**
La verdad que todo estaba bien, solo fue ese pequeño problema que sucedió. Yo estaba feliz con mi mujer y mi hijo en San Pedro Sula.
**¿Elmer Güity por qué no ha podido consolidarse?**
Creo que no estaba haciendo las cosas de la mejor manera, no te voy a decir que me portaba bien, porque no era así . Pero ya eso pasó hace años, ahora ya tengo 26 y soy un jugador que aprendió la lección. No me gusta hablar de la Selección debido a que nunca he podido estar, algún día me gustaría ser llamado. Para las selecciones siempre he tenido mala suerte.

AMISTOSO
### LA BICOLOR CIERRA SU GIRA POR ORIENTE MEDIO CON UN EMPATE

La Selección de Honduras terminó su gira al sacar un empate 0-0 frente a Arabia Saudita en su gira de dos juegos. El duelo se disputó en Abu Dabi, Emiratos Árabes, y Diego Vázquez sacó algunas conclusiones probando a los nuevos que llamó. Debutaron Óscar Almendárez, defensa del Olancho FC, y Jack Baptisté, de la UPN.

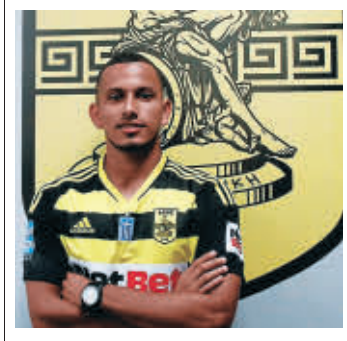

GRECIA
### EDWIN RODRÍGUEZ SE QUEDÓ EN LA BANCA EN EMPATE DEL ARIS

Todavía sigue sin debutar el volante Edwin Rodríguez con el Aris Salónica de Grecia. El ex-Olimpia se mantuvo en el banco en el empate de su club 1-1 frente al OFI por la fecha 10.
El DT todavía no prueba la calidad de Rodríguez, quien ocupó el puesto de Luis Palma en la convocatoria, pues el exjugador del Vida estaba suspendido.

ESPAÑA
### CHOCO FUE TITULAR EN TRIUNFO DEL CÁDIZ, QUE SALIÓ DEL SÓTANO

El hondureño Antony "Choco" Lozano fue titular el sábado en el triunfo del Cádiz 3-2 sobre Atlético de Madrid por la jornada 12 de la liga española.
El artillero todavía no sabe lo que es anotar en esta temporada y estuvo en la cancha en 74 minutos. Este fue apenas el segundo triunfo del equipo gaditano en el torneo, llega a 10 puntos y por primera vez deja el sótano de la tabla de posiciones.

**LIGA DE ASCENSO.** **EN LA IDA DE LOS OCTAVOS DE FINAL SE DIERON CINCO VICTORIAS Y TRES EMPATES**

# Parrillas One estrena su casa con triunfo; Lone y Platense trastabillan

▶El equipo con sede en La Lima bautizó su estadio con una sólida victoria de 3-1 ante el poderoso Génesis; Lone FC y el Tiburón están cuesta arriba para la vuelta

**VENTAJA.** El elenco parrillero consiguió una importante victoria en el juego de ida de los octavos de final de la segunda división, la vuelta se jugará el próximo domingo en el Carlos Miranda de Comayagua. FOTO NEPTALÍ ROMERO

**SORPRESA.** El Inter de Choluteca desnudó al Lone en su casa y tiene un pie en la siguiente fase del torneo.

**Mario Jafeth Moreno**
mario.moreno@diez.hn

**SAN PEDRO SULA.** Los juegos de ida de los octavos de final de la Liga de Ascenso abrieron sus telones con muchas sorpresas en estas primeras batallas. El sábado se llevó a cabo un partido y una cargada jornada dominical atendió siete duelos.

El hecho más destacado de este arranque de instancias eliminatorias fue la exhibición del Parrillas One en el estadio Luis Girón de La Lima. Ayer se disputó el primer juego oficial en este inmueble con pie derecho.

"Quiero agradecerle a mi familia, cuerpo técnico, jugadores y en especial a la afición que poco a poco se hizo presente al estadio. Sabemos que no es fácil, pero con la ayuda de Dios, este proyecto se va a poder fortalecer en el futuro", fueron las primeras sensaciones emotivas del presidente del equipo amarillo y verde, Luis Girón.

En el verde césped y ante los ojos de más de 2,300 personas que presenciaron este hito histórico, el conjunto parrillero estrenó su casa con una sólida victoria por 3-1 ante el líder del grupo G-2, Génesis Comayagua.

Carlos Perdomo, Yoel Castillo y el otrora atacante Jerrick Díaz marcaron los goles del triunfo. Leonardo Bodden descontó para el conjunto visitante.

En otros resultados, la estadía del Lone FC en El Triunfo, Choluteca, fue tétrica, el Inter le asestó un 2-0 al equipo dirigido por el entrenador Miguel "Gallo" Mariano, que consumó su segunda derrota en la competencia.

Uno de los favoritos de la liga de plata es el Meluca de Campamento, Olancho, e hizo honor a ese indicativo luego de aplastar 3-1 al Social Sol de Olanchito.

Con doblete del colombiano y goleador del certamen, Jesús Pozo, que acumuló 14 goles, y uno del argentino Omar Benítez se finiquitó el partido.

El Real Juventud de Santa Bárbara se plantó con personalidad en Puerto Cortés y enmudeció el estadio Excélsior con dos bofetadas que parecen irreversibles. El veterano Randy Diamond y el zurdo Erick Peña fueron los autores de las anotaciones.

En San Juan Pueblo, Atlántida, El San José Clash y el Juticalpa protagonizaron un partidazo que finalizó igualado 1-1.

El resultado es muy favorable para los pamperos que cerrarán la llave en el Juan Ramón Brevé. El único encuentro en el que no hubo grito de gol fue el que sostuvieron Oro Verde ante los Broncos de Choluteca. Todo finalizó 0-0.

En el fin de la actividad, el Arsenal Sao de Cantarranas empató 1-1 contra el Santa Rosa FC en condición de local.

Los goles fueron obra de Ángel David Sánchez y del mediocampista Erick Martínez.

Los encuentros de vuelta se disputarán el sábado y domingo y ahí se conocerán los clasificados a los cuartos de final de la Liga de Ascenso.

## Resultados

**SÁBADO**

**San Juan 3-1 Sabá FC**

**AYER**

**Inter 2-0 Lone FC**
**Meluca 3-1 Social Sol**
**Oro Verde 0-0 Broncos**
**Arsenal Sao 1-1 Santa Rosa FC**
**Parrillas One 3-1 Génesis**
**Platense 0-2 Real Juventud**
**San José Clash 1-1 Juticalpa**

Música punta y un gran número de aficionados engalanaron el debut del Parrillas One en el estadio Luis Girón de La Lima, donde el equipo no defraudó y consiguió un importante triunfo.

ESPAÑA. LOS MERENGUES EMPATARON 1-1 CON GIRONA

# Real Madrid tropieza y el Barca se acerca con un Lewandowski encendido

**Agencia AFP**
redaccion@laprensa.hn

**Los merengues se quejaron del penal sancionado en contra, y Ancelotti arremetió en contra del videoarbitraje**

**MADRID.** El Real Madrid tropezó con un empate en casa (1-1) ante el Girona (16º), ayer en la 12ª jornada de la liga española, pese a lo cual pudo mantener el liderato, aunque ahora con una mínima ventaja sobre el Barcelona.

El equipo azulgrana el sábado ganó 1-0 en el descuento final en Valencia, y el gol fue obra del polaco Robert Lewandowski, que sumó 13 goles en 12 partidos.

El veterano uruguayo de 36 años Cristhian Stuani permitió al recién ascendido Girona dar la sorpresa en el Santiago Bernabéu al transformar un penal en el minuto 80. La pena máxima había sido decretada por el árbitro tras una revisión en el VAR, por una mano de Marco Asensio.

En el 70, el brasileño Vinicius Jr había abierto el marcador para el Real Madrid, empujando en boca de gol un balón servido por el uruguayo Fede Valverde.

En el 89, el Bernabéu entró en erupción cuando el también brasileño Rodrygo marcó; pero el árbitro anuló el tanto.

El Real Madrid terminó incluso con un hombre menos por la expulsión en el 90+1 del alemán Toni Kroos, por una segunda tarjeta amarilla. Esta fue la primera en la carrera del volante teutón.

**DOLOROSO.** Real Madrid no pudo mantener el ritmo en la liga y fue frenado por el Girona. AFP

## Resultados

**VIERNES**
Mallorca 1-1 Espanyol

**SÁBADO**
Almería 3-1 Celta de Vigo
Cádiz 3-2 Atlético de Madrid
Sevilla 0-1 Rayo Vallecano
Valencia 0-1 Barcelona

**AYER**
Osasuna 2-0 Valladolid
Real Madrid 1-1 Girona
Athletic Bilbao 1-0 Villarreal
Real Sociedad 0-2 Betis

**HOY**
2:00 pm Elche vs. Getafe

## Posiciones

| EQUIPO | JJ | JG | JE | PP | GA | GC | Pts |
|---|---|---|---|---|---|---|---|
| 1. Real Madrid | 12 | 10 | 2 | 0 | 29 | 10 | 32 |
| 2. Barcelona | 12 | 10 | 1 | 1 | 29 | 4 | 31 |
| 3. Atl. de Madrid | 12 | 7 | 2 | 3 | 20 | 12 | 23 |
| 4. Betis | 12 | 7 | 2 | 3 | 16 | 8 | 23 |
| 5. R. Sociedad | 12 | 7 | 1 | 4 | 16 | 15 | 22 |
| 6. Ath. Bilbao | 12 | 6 | 3 | 3 | 20 | 12 | 21 |
| 7. Osasuna | 12 | 6 | 2 | 4 | 13 | 11 | 20 |
| 8. Villarreal | 12 | 5 | 3 | 4 | 14 | 8 | 18 |
| 9. Rayo | 12 | 5 | 3 | 4 | 17 | 14 | 18 |
| 10. Valencia | 12 | 4 | 3 | 5 | 18 | 14 | 15 |
| 11. Valladolid | 12 | 4 | 2 | 6 | 11 | 17 | 14 |
| 12. Mallorca | 12 | 3 | 4 | 5 | 10 | 13 | 13 |
| 13. Almería | 12 | 4 | 1 | 7 | 15 | 20 | 13 |
| 14. Espanyol | 12 | 2 | 5 | 5 | 15 | 20 | 11 |
| 15. Celta | 12 | 3 | 2 | 7 | 13 | 24 | 11 |
| 16. Girona | 12 | 2 | 4 | 6 | 16 | 20 | 10 |
| 17. Getafe | 11 | 2 | 4 | 5 | 11 | 19 | 10 |
| 18. Sevilla | 12 | 2 | 4 | 6 | 11 | 19 | 10 |
| 19. Cádiz | 12 | 2 | 4 | 6 | 8 | 24 | 10 |
| 20. Elche | 11 | 0 | 4 | 7 | 8 | 26 | 4 |

# El Arsenal humilló al Nottingham y es puntero

PREMIER. **El Manchester United de Cristiano Ronaldo venció por la mínina al West Ham United; CR7 se fue en blanco**

**LONDRES.** El Arsenal recuperó el liderato de la Premier League después de golear 5-0 al colista Nottingham Forest, en la 14ª jornada de la Premier League, en la que el Manchester United alcanzó la quinta posición tras derrotar 1-0 al West Ham United.

En Londres, Gabriel Martinelli (5), Reiss Nelson (49 y 52), Thomas Partey (57) y Martin Odegaard (78) fueron los autores de los cinco tantos, que sirvieron para escalar de nuevo a lo más alto de la tabla. Con 31 puntos, los "gunners" desplazaron al City.

## Posiciones

| EQUIPO | JJ | JG | JE | PP | GA | GC | Pts |
|---|---|---|---|---|---|---|---|
| 1. Arsenal | 12 | 10 | 1 | 1 | 30 | 11 | 31 |
| 2. Man. City | 12 | 9 | 2 | 1 | 37 | 11 | 29 |
| 3. Tottenham | 13 | 8 | 2 | 3 | 26 | 16 | 26 |
| 4. Newcastle | 13 | 6 | 6 | 1 | 24 | 10 | 24 |
| 5. Man. United | 12 | 7 | 2 | 3 | 17 | 16 | 23 |
| 6. Chelsea | 12 | 6 | 3 | 3 | 17 | 15 | 21 |
| 7. Fulham | 13 | 5 | 4 | 4 | 22 | 22 | 19 |
| 8. Brighton | 12 | 5 | 3 | 4 | 19 | 15 | 18 |
| 9. Liverpool | 12 | 4 | 4 | 4 | 23 | 15 | 16 |
| 10. C. Palace | 12 | 4 | 4 | 4 | 13 | 16 | 16 |
| 11. Brentford | 13 | 3 | 6 | 4 | 19 | 22 | 15 |
| 12. Everton | 13 | 3 | 5 | 5 | 11 | 12 | 14 |
| 13. West Ham | 13 | 4 | 2 | 7 | 11 | 13 | 14 |
| 14. Bournemouth | 13 | 3 | 4 | 6 | 12 | 28 | 13 |
| 15. Leeds | 12 | 3 | 3 | 6 | 15 | 19 | 12 |
| 16. Aston Villa | 13 | 3 | 3 | 7 | 11 | 20 | 12 |
| 17. Southampton | 13 | 3 | 3 | 7 | 11 | 20 | 12 |
| 18. Leicester | 13 | 3 | 2 | 8 | 21 | 25 | 11 |
| 19. Wolverham... | 13 | 2 | 4 | 7 | 6 | 19 | 10 |
| 20. Nottingham | 13 | 2 | 3 | 8 | 8 | 28 | 9 |

# Atalanta ya es segundo y el Nápoles es una aplanadora

SERIE A. **El Nápoles está firmando un gran año al estar líder y goleando; además, clasificado a octavos en Champions**

**ROMA.** El Atalanta se colocó provisionalmente en segundo puesto de la Serie A merced a su victoria ante el Empoli (13º) por 2-0, ayer en la duodécima jornada de la Serie A italiana, en la que sus rivales Milan y Lazio perdieron sus partidos.

El conjunto de Bérgamo está a cinco puntos del líder Nápoles, que ganó el sábado ante el Sassuolo por 4-0, y dormirá esta jornada en la segunda posición gracias a las derrotas del Milan y la Lazio. Hoy, la Roma puede avanzar si vence al Hellas Verona.

## Posiciones

| EQUIPO | JJ | JG | JE | PP | GA | GC | Pts |
|---|---|---|---|---|---|---|---|
| 1. Nápoles | 12 | 10 | 2 | 0 | 30 | 9 | 32 |
| 2. Atalanta | 12 | 8 | 3 | 1 | 18 | 8 | 27 |
| 3. AC Milan | 12 | 8 | 2 | 2 | 25 | 13 | 26 |
| 4. Lazio | 12 | 7 | 3 | 2 | 24 | 8 | 24 |
| 5. Inter | 12 | 8 | 0 | 4 | 25 | 17 | 24 |
| 6. Roma | 11 | 7 | 1 | 3 | 13 | 10 | 22 |
| 7. Juventus | 12 | 6 | 4 | 2 | 18 | 7 | 22 |
| 8. Udinese | 12 | 6 | 4 | 2 | 20 | 12 | 22 |
| 9. Torino | 12 | 5 | 2 | 5 | 12 | 14 | 17 |
| 10. Salernitana | 12 | 4 | 4 | 4 | 16 | 17 | 16 |
| 11. Sassuolo | 12 | 4 | 3 | 5 | 14 | 17 | 15 |
| 12. Fiorentina | 12 | 3 | 4 | 5 | 13 | 17 | 13 |
| 13. Empoli | 12 | 2 | 5 | 5 | 9 | 17 | 11 |
| 14. Bolonia | 11 | 2 | 4 | 5 | 12 | 17 | 10 |
| 15. AC Monza | 11 | 3 | 1 | 7 | 10 | 19 | 10 |
| 16. Spezia | 12 | 2 | 3 | 7 | 10 | 22 | 9 |
| 17. Lecce | 12 | 1 | 5 | 6 | 9 | 15 | 8 |
| 18. Sampdoria | 12 | 1 | 3 | 8 | 6 | 21 | 6 |
| 19. H. Verona | 11 | 1 | 2 | 8 | 10 | 21 | 5 |
| 20. Cremonese | 12 | 0 | 5 | 7 | 9 | 22 | 5 |

FRANCIA. LOS PARISINOS ESTÁN INVICTOS EN LA LIGUE 1. LEO Y NEYMAR FUERON PROTAGONISTAS CON GOLES Y ASISTENCIAS

# El mejor Messi lidera al PSG

**Mbappé suma 11 goles en esta edición de la liga francesa. Sigue con una más que su compañero brasileño Neymar (10)**

**PARÍS.** El París Saint-Germain mantuvo su ventaja como líder al ganar 4-3 en casa al Troyes, en la jornada 13 de la Ligue 1, en un partido donde llegó a ir por dos ocasiones por debajo en el marcador.

**FIGURA.** Leo Messi está en un gran nivel previo al Mundial.

En la clasificación, el equipo de la capital se mantiene invicto y sigue con cinco puntos de ventaja sobre el segundo, el Lens, que se había acercado a dos unidades al vencer 3-0 al Toulouse.

Las estrellas del PSG, con el trío MNM (Messi-Neymar-Mbappé) al frente, respondieron bien. Messi y Neymar fueron protagonistas con un gol y una asistencia cada uno. El de Leo fue golazo.

## Posiciones

| EQUIPO | JJ | JG | JE | PP | GA | GC | Pts |
|---|---|---|---|---|---|---|---|
| 1. PSG | 13 | 11 | 2 | 0 | 36 | 8 | 35 |
| 2. Lens | 13 | 9 | 3 | 1 | 22 | 8 | 30 |
| 3. Rennes | 13 | 8 | 3 | 2 | 28 | 12 | 27 |
| 4. Lorient | 13 | 8 | 3 | 2 | 24 | 18 | 27 |
| 5. Marsella | 13 | 7 | 3 | 3 | 22 | 11 | 24 |
| 6. Mónaco | 13 | 7 | 3 | 3 | 25 | 18 | 24 |
| 7. Lille | 13 | 7 | 1 | 5 | 25 | 22 | 22 |
| 8. Lyon | 13 | 6 | 2 | 5 | 22 | 16 | 20 |
| 9. Clermont Foot | 13 | 5 | 3 | 5 | 17 | 20 | 18 |
| 10. Niza | 13 | 4 | 4 | 5 | 13 | 16 | 16 |
| 11. Toulouse | 13 | 4 | 4 | 5 | 19 | 23 | 16 |
| 12. Troyes | 13 | 3 | 4 | 6 | 24 | 28 | 13 |
| 13. Reims | 13 | 2 | 7 | 4 | 14 | 20 | 13 |
| 14. Montpellier | 13 | 4 | 0 | 9 | 22 | 27 | 12 |
| 15. Nantes | 13 | 2 | 6 | 5 | 15 | 21 | 12 |
| 16. Auxerre | 13 | 3 | 3 | 7 | 13 | 25 | 12 |
| 17. Estrasburgo | 13 | 1 | 7 | 5 | 14 | 21 | 10 |
| 18. Brest | 13 | 2 | 4 | 7 | 14 | 26 | 10 |
| 19. Ajaccio | 13 | 2 | 2 | 9 | 8 | 20 | 8 |
| 20. Angers | 13 | 2 | 2 | 9 | 14 | 31 | 8 |

# Aviso de Licitación Pública

Seguridad
Gobierno de la República

HONDURAS

*República de Honduras*
*Secretaría de Estado en el Despacho de Seguridad*

***"SUMINISTRO DE PÓLIZA DE SEGURO COLECTIVO DE VIDA Y SEGURO DE VEHICULOS PARA LA SECRETARÍA DE SEGURIDAD/ POLICÍA NACIONAL"***

***No. SEDS-LPN-GA-2023-002***

1. La Secretaría de Estado en el Despacho de Seguridad invita a las empresas interesadas en participar en la Licitación Pública Nacional No. **SEDS-LPN-GA-2023-002**, a presentar ofertas selladas para el **"SUMINISTRO DE POLIZA DE SEGURO COLECTIVO DE VIDA Y SEGURO DE VEHICULOS PARA LA SECRETARIA DE SEGURIDAD/POLICIA NACIONAL"**

2. El financiamiento para la realización del presente proceso proviene de Fondos Nacionales.

3. La licitación se efectuará conforme a los procedimientos de Licitación Pública Nacional (LPN) establecidos en la Ley de Contratación del Estado y su Reglamento.

4. Los interesados podrán adquirir los documentos de la presente licitación, mediante solicitud escrita a la Gerencia Administrativa en la dirección indicada al final de este Aviso, en un horario de atención al público de **lunes a viernes, de 08:00 a.m. a 04:00 p.m.,** previo a el pago de la cantidad no reembolsable de trescientos lempiras exactos (L.300.00), mediante recibo TGR1 cancelado en instituciones del Sistema Financiero Nacional.

   *Asimismo, los documentos podrán ser solicitados mediante correo electrónico a la dirección siguiente:* ***licitaciones.seds@seguridad.gob.hn***, ***sedsgerencia1@gmail.com***, *o examinados en el Sistema de Información de Contratación y Adquisiciones del Estado de Honduras, "HonduCompras",* ***(www.honducompras.gob.hn).***

5. Las ofertas deberán presentarse en la siguiente dirección: **Gerencia Administrativa, Edificio contiguo a Despacho Ministerial, Secretaría de Seguridad, Aldea El Ocotal, Francisco Morazán, antiguas instalaciones de la Academia Nacional de Policía, antes del Campo de Parada Marte, a más tardar a las 08:20 a.m. del día miércoles 07 de diciembre de 2022**. Las ofertas que se reciban fuera de plazo serán rechazadas.

6. Las ofertas se abrirán en presencia de los representantes de los Oferentes que deseen asistir en la dirección indicada anteriormente, el día **miércoles 07 de diciembre de 2022, a las 08:30 a.m.**

   Todas las ofertas deberán estar acompañadas de una *Garantía y/o Fianzas de Mantenimiento de la oferta* por un monto equivalente del 2% por ciento del precio de la oferta.

*Aldea El Ocotal, Francisco Morazán, 28 de octubre de 2022.*

*Comisionado General ®*

***RAMÓN ANTONIO SABILLÓN PINEDA***
*Secretario de Estado en el Despacho de Seguridad*

Escaneado con CamScanner
Escaneado con CamScanner

# OFERTA LABORAL

Empresa que opera en Honduras requiere profesionales:

## Supervisores y Auditores

**Con experiencia en:**
- Planeación
- Control
- Gestión y
- Supervisión de Proyectos

**En las áreas de:**
- Agricultura
- Construcción
- Alimentos
- Finanzas
- Aseguradoras
- Salud
- Energía y manufactura
- Minería
- Subsuelo
- Gestión de residuos y Seguridad privada

Enviar hoja de vida al correo:
**talentoconsulting877@gmail.com**

# AVISO DE LICITACIÓN PÚBLICA
# No. CMH-LPN 002/2022

COLEGIO MEDICO

La Junta Directiva del **"COLEGIO MÉDICO DE HONDURAS"** invita a las empresas debidamente constituidas, a participar en la Licitación Pública No. CMH-LPN-002/2022 para el proyecto **"REMODELACIÓN DE MURO FRONTAL DEL CENTRO COMERCIAL CENTRO AMERICA".**

Las Bases de Licitación estarán disponibles a partir del 26 de octubre al 5 de noviembre al del 2022, en un horario lunes a viernes de 8:00 a.m. a 4:00 p.m. y los sábados de 8:00 am a 12:00m, en la Oficina de Fiscalía del Colegio Médico de Honduras, localizada en la Col. Miraflores, Frente a Mall Las Cascadas, Boulevard Fuerzas Armadas, previo al pago de Setecientos Cincuenta Lempiras exactos (L.750) realizado en la caja única ubicada en el lobby de las oficinas Administrativas o depósito a favor del Colegio Médico de Honduras en la cuenta de cheques:
número 11-401-007349-0 del banco de Occidente.

Las ofertas serán recibidas el lunes 28 de noviembre del 2022 de 8:00 am a 1:00 pm., la apertura de las ofertas será el mismo día de la entrega a las 2:00 p.m. en las instalaciones del Colegio Médico de Honduras.

**JUNTA DIRECTIVA DEL COLEGIO MEDICO DE HONDURAS**

HONDURAS

INSTITUTO NACIONAL PENITENCIARIO

Instituto Nacional Penitenciario

## AVISO DE LICITACIÓN PÚBLICA

República de Honduras

**"PRODUCCIÓN Y SUMINISTRO DE TORTILLAS PARA LOS CENTROS PENITENCIARIOS DEL INSTITUTO NACIONAL PENITENCIARIO"**

**No.LPN-INP-GC-001-2023**

El **INSTITUTO NACIONAL PENITENCIARIO** invita a las empresas interesadas en participar en la Licitación Pública Nacional **No.LPN-INP-GC-001-2023** a presentar ofertas selladas para la "**PRODUCCIÓN Y SUMINISTRO DE TORTILLAS PARA LOS CENTROS PENITENCIARIOS DEL INSTITUTO NACIONAL PENITENCIARIO**"

① El financiamiento para la realización del presente proceso proviene de **FONDOS NACIONALES**.

② La licitación se efectuará conforme a los procedimientos de Licitación Pública Nacional (LPN) establecidos en la Ley de Contratación del Estado y su Reglamento.

③ Los interesados podrán adquirir los documentos de la presente licitación, mediante solicitud escrita a Gerencia Administrativa; atención, Comisario de Intendencia, **WILFREDO VENTURA RODRÍGUEZ**, Gerente Administrativo, Instituto Nacional Penitenciario teléfonos (504) 2234-6444, 2234-6484, Extensión No.28, en la dirección indicada al final de este Llamado, a partir del **LUNES 31 DE OCTUBRE, 2022.**

④ Los documentos de la licitación también podrán ser examinados en el Sistema de Información de Contratación y Adquisiciones del Estado de Honduras, "HonduCompras", (www.honducompras.gob.hn). A partir del **LUNES 31 de OCTUBRE de 2022.**

⑤ Los Licitantes interesados podrán solicitar por escrito información adicional al correo electrónico licitaciones@inp.gob.hn, a partir del día siguiente de la fecha en que se adquirió el Documento de Licitación, hasta el día **Martes 06 de Diciembre, 2022, en un horario de lunes a viernes de 8:00a.m a 4:00p.m.**

⑥ Las ofertas deberán presentarse en la siguiente dirección Edificio Rubí, Colonia Santa Bárbara, Calle Los alcaldes, contiguo a Comercial La Tijera, Frente a Llantilandia. Atención: Unidad de Adquisiciones, Ciudad: Comayagüela, M.D.C., País: Honduras, C.A. Teléfono PBX: 504-2234-6444, Extensión No.28, Dirección de correo electrónico: **licitaciones@inp.gob.hn**, a más tardar **el MARTES 13 DE DICIEMBRE, 2022, HASTA LAS 2:00 P.M. (DÍA Y HORA DE LA APERTURA DE OFERTAS).**

⑦ Las Ofertas que se reciban fuera del plazo indicado serán rechazadas y devueltas al Oferente sin abrir.

⑧ Las ofertas se abrirán en presencia de los representantes de los Oferentes que deseen asistir en la dirección indicada, a las **[02:15 pm].** Todas las ofertas deberán estar acompañadas de una Garantía de Mantenimiento de la oferta por el valor y la forma establecidos en los Documentos de Licitación en el Salón de reuniones del segundo piso del Instituto Nacional Penitenciario.

Tegucigalpa M. D. C, 28 de octubre de 2022.

COMISIONADO DE POLICÍA
**OTONIEL CASTILLO LEMUS**
DIRECTOR NACIONAL INP

**GRANDES LIGAS.** EL BEISBOLISTA SE CONVIRTIÓ EN EL PRIMER HONDUREÑO EN JUGAR UN PARTIDO DE SERIE MUNDIAL

# DUBÓN Y SU CAMINO AL DÍA MÁS SOÑADO DE SU VIDA

▶Mauricio Dubón siempre supo que su mayor sueño era jugar una Serie Mundial y lo consiguió el sábado 29 de octubre con Astros

**HISTÓRICO.** Dubón al momento de terminar el partido se saluda con el cerrador estelar de Astros, Ryan Pressly.

**Marvin Ávila**
marvin.avila@diez.hn

**HOUSTON, TEXAS.** La noche del sábado 29 de octubre de 2022 es histórica para el deporte hondureño, ya que el beisbolista Mauricio Dubón conquistó un hito histórico al ser el primer pelotero catracho en participar en una Serie Mundial de las Grandes Ligas.

Dubón apareció en la novena entrada del duelo que su equipo, los Astros de Houston, vencieron 5-2 a los Phillies de Filadelfia en el segundo juego del "Clásico de Otoño" donde se encuentra la serie empatada 1-1 tras el primer triunfo de Filadelfia el viernes por 6-5.

El hondureño todavía no aparece en un turno al bate, pero sí lo hace como emergente en el jardín central del equipo en sustitución de Chas McCormick.

**Dato**
Mauricio Dubón es también el primer beisbolista hondureño en participar en postemporada en la MLB.

Dubón había dicho en exclusiva a GOLAZO que estaba a la espera de una oportunidad del mánager Dusty Baker y este histórico piloto le cumplió en el duelo del sábado.

**¡Lo logró!** Mauricio Dubón no ha cruzado un camino fácil para llegar a lo más alto del béisbol en las Grandes Ligas como parecería.

El hondureño fue escogido en el draft de la MLB el 8 de junio de 2013 por Medias Rojas de Boston. A partir de ese momento, todo fue crecimiento en su carrera.

En 2013 jugó en las divisiones menores, específicamente en la Rookie League tras haber sido adquirido por Boston y lo hizo comenzando con Lowell Spiners de las ligas menores y a partir de ese momento atravesó por todas los niveles de las menores en el béisbol, para posteriormente ser fichado por Milwaukee Brewers en 2017, donde tuvo que aguardar para esperar por una oportunidad.

Cuando llegó a Milwaukee, logró su gran salto a doble A y triple A, que son las dos divisiones previas para llegar a las Grandes Ligas.

Milwaukee fue donde hizo su debut en las Mayores en 2019, específicamente un 19 de julio en un duelo contra los Piratas de Pittsburgh.

Ese mismo mes, en la fecha 31 de julio fue traspasado a los Gigantes de San Francisco donde tuvo mayor participación y comenzó verdaderamente su carrera en las Grandes Ligas, donde no alcanzó a consolidarse ni llegar a unos playoffs.

Fue con los Astros de Houston, al que llegó esta campaña, el 14 de mayo de 2022 y ha ido cumpliendo diferentes récords para el deporte de Honduras hasta llegar a la Serie Mundial.

## Su primera entrevista tras llegar a la MLB fue en OPSA

**Mauricio Dubón fue escogido en el draft de 2013 y en aquel momento OPSA dio en exclusiva su escogencia**

**REDACCIÓN.** Mauricio Dubón fue anunciado como jugador escogido en el draft de la MLB por Boston y en Grupo OPSA a través de Diario Diez fue conocida su noticia en Honduras.

"Fue una agonía, esos tres días y en el último se dio la elección. Fue una bendición de Dios y son oportunidades que solo se dan una vez en la vida y ahora hay que aprovecharlas", nos dijo en aquel momento en su primera entrevista para un medio.

Así lo vivió aquel momento según la entrevista. "Todos estábamos llorando, mi hermano

**JOVEN.** Mauricio Dubón, de 18 años, en su primera entrevista.

lloró y mi mamá casi se desmaya, fue una enorme alegría". "En ese momento estaba pagando todo el sacrificio que hicimos con mi familia, mi mamá, mi papá, mi abuela y todo mundo. He sufrido mucho, he tenido heridas que ahora han sanado".

## Cronología

**8 junio 2013**
Dubón fue escogido en la ronda 26 y el pick 773 por Medias Rojas. Hoy solo existe hasta la ronda 20.

**8 diciembre 2016**
El hondureño fue traspasado a los Cerveceros de Milwaukee, con los que jugó directo en la triple A.

**7 julio 2019**
Es subido por el primer equipo de Milwaukee y ese día debutó en Grandes Ligas contra Pittsburgh.

**14 mayo 2022**
Dubón llega a los Astros de Houston proveniente de los Gigantes de San Francisco, con quienes jugó tres años.

**29 octubre 2022**
Mauricio Dubón se convierte en el primer hondureño en jugar una Serie Mundial en la historia.

**TRISTE.** En el primer duelo de la serie en el Minute Maid, Dubón no quedó contento con el resultado, aquí junto a Altuve. FOTO: AFP.

**EN FORMA.** Dubón se encuentra en buen estado de forma.

"ES DURO PERDER LOS PRIMEROS JUEGOS EN CASA, PERO TENEMOS UNA BUENA OPORTUNIDAD".

"VAMOS A JUGAR LO MEJOR EN EL JUEGO TRES. TENEMOS UN EQUIPO COMPETITIVO".

**DUSTY BAKER**
Mánager de Astros

## Serie Mundial

**PHILLIES** **VS.** **ASTROS**

**JUEGO 3**
**HOY:** 6:03 pm
**CIUDAD:** Filadelfia, Pensilvania

**JUEGO 4**
**MAÑANA 01/11/22:** 6:00 pm
**CIUDAD:** Filadelfia, Pensilvania

**JUEGO 5**
**MIÉRCOLES 02/11/22:** 6:00 pm
**CIUDAD:** Filadelfia, Pensilvania
**Si es necesario**

**JUEGO 6**
**VIERNES 04/11/22:** 6:00 pm
**CIUDAD:** Houston, Texas
**Si es necesario**

**JUEGO 7**
**SÁBADO 05/11/22:** 6:00 pm
**CIUDAD:** Houston, Texas
**Si es necesario**

## FELICES. ASÍ LO VIVIERON SUS AMIGOS

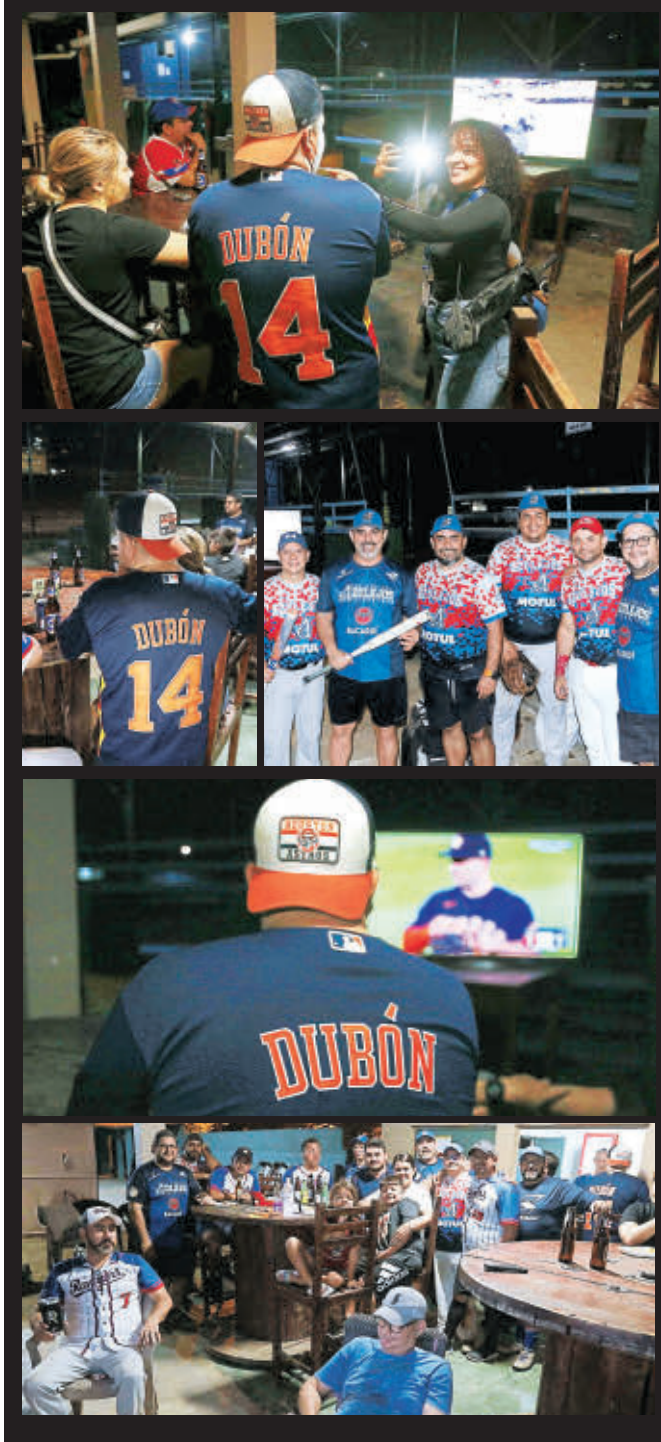

Los amigos de Mauricio Dubón se reunieron en el diamante Bonilla, donde suele jugar en ocasiones el hondureño, y vivieron juntos el momento histórico donde Mauro jugó y estuvo en el cuadro como el primer catracho en aparecer en una Serie Mundial. Muchos de ellos contaron las anécdotas que han vivido junto con el sampedrano a lo largo de los años.

MLB
### LOS ROYALS ANUNCIAN A MATT QUATRARO COMO SU MÁNAGER

Los Kansas City Royals contrataron a Matt Quatraro como su nuevo mánager, anunció el equipo ayer. Quatraro ha sido miembro durante mucho tiempo de la organización de los Tampa Bay Rays, y recientemente se desempeñó como su entrenador de banca, un trabajo que asumió en octubre de 2018. Reemplaza al despedido Mike Matheny en el equipo campeón de la Serie Mundial en 2015.

MLB
### OZZIE GUILLÉN ES ENTREVISTADO PARA MÁNAGER DE CHICAGO

Los Chicago White Sox entrevistaron al venezolano Ozzie Guillén para el cargo vacante de mánager, según publicó ESPN Digital.
De hecho, la entrevista formal de esta semana fue en realidad el segundo encuentro entre Guillén y los que toman las decisiones en la franquicia de la Liga Americana, que busca un piloto.

NFL
### EAGLES SIGUE INVICTO EN LA NFL TRAS GANAR A STEELERS

Con cuatro pases de touchdown de Jalen Hurts, los Philadelphia Eagles vencieron ayer 35-13 a los Pittsburgh Steelers y se mantienen como el único equipo invicto en la NFL, mientras el joven Tua Tagovailoa comandó otro triunfo de los Miami Dolphins ante los Detroit Lions. Los Eagles sumaron su séptima victoria de la temporada con una brillante actuación de su quarterback Jalen Hurts, que dio cuatro pases de touchdown.

FÓRMULA UNO
### VERSTAPPEN LUCE IMPARABLE EN GP DE MÉXICO E IMPONE RÉCORD DE VICTORIAS EN LA F1

El neerlandés Max Verstappen, piloto de Red Bull y bicampeón del mundo, dominó de principio a fin y ganó sin discusión el Gran Premio de México de la Fórmula 1 este domingo en el Autódromo Hermanos Rodríguez.

## LA CÁBALA DEL BOLILLERO

Números que jugaron ayer
**48 - 85 - 73**

Los números que ya jugaron
**39 - 77 - 01**
**48 - 99 - 92**
**96 - 28 - 01**
**96 - 72 - 45**

El pronóstico para hoy
**34** **84** **12**

Si soñaste con...

| CARTERO | VACA | EDIFICIO |
|---|---|---|
| 93 | 67 | 74 |

Mezcla, suma, resta y arma tu suerte

¿Qué tienen en común?

The New York Times

BBC NEWS

infobae

Le Monde

MARCA

y por supuesto

# La Prensa

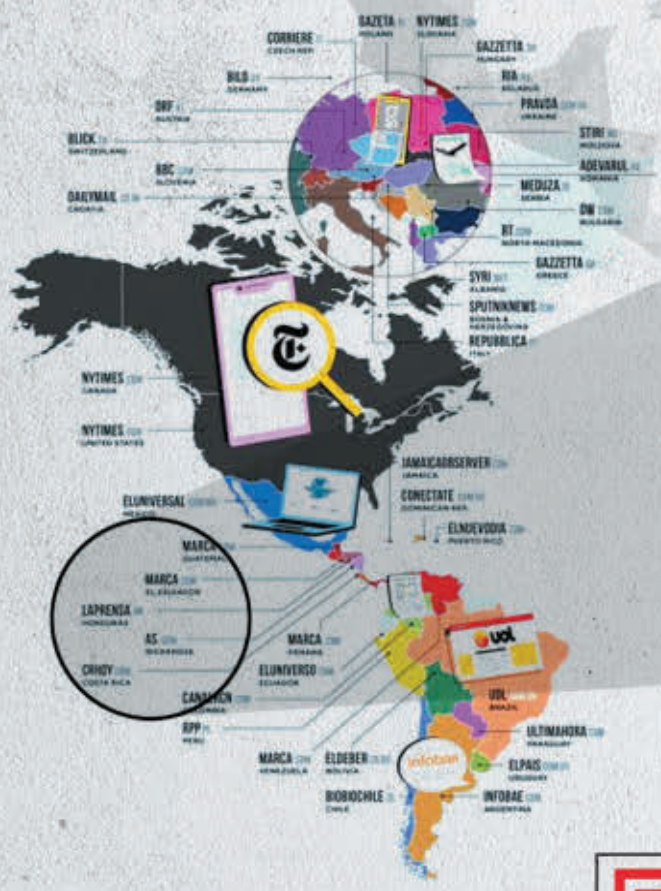


Según Hostinger, compartimos el honor de ser el sitio web de noticias más visitado en cada país.

Fuente | HOSTINGER

Regístrate ya con tu correo a **LA PRENSA,**
el medio de noticias más visitado de Honduras

Edición impreso | www.laprensa.hn | Redes sociales

La Prensa